



Akoestisch onderzoek

**Herbestemming recreatiepark 'De Spranckelaer'
te Sprang-Capelle**

projectnummer 0400497.00
definitief revisie 02
10 november 2015

Akoestisch onderzoek

Herbestemming recreatiepark 'De Spranckelaer' te Sprang-Capelle

projectnummer 0400497.00
definitief
revisie 02
10 november 2015

Auteur(s)

K. Mensinga

Opdrachtgever

Cooperatie De Spranckelaer U.A.
Vier Heultjes 107
5161 PW Sprang-Capelle

datum vrijgave	beschrijving revisie	goedkeuring	vrijgave
16-11-2015	Aanpassing tekst maatregel wal	M. Winkel	J.A.A. van de Heljning

Projectgroep bestaande uit

M. Winkel
J. Huijbregts
K. Mensinga

Datum van uitgave:

16 november 2015

Contactgegevens:

Beneluxweg 125
4904 SJ OOSTERHOUT
Postbus 40
4900 AA OOSTERHOUT

T. 0162-487000
E. maaike.winkel@anteagroup.com

Copyright ©

Niets uit deze uitgave mag worden verveelvoudigd en/of openbaar worden gemaakt door middel van druk, fotokopie, elektronisch of op welke wijze dan ook, zonder schriftelijke toestemming van de auteurs.

Antea Nederland B.V. aanvaardt geen aansprakelijkheid voor eventuele schade voortvloeiend uit onderzoek waarbij gebruik is gemaakt van rekenprogramma's waarvan het gebruik van overheidswege verplicht is gesteld. Ook voor verschillen in uitkomsten met eerdere en/of toekomstige versies van deze rekenprogramma's kan Antea Nederland B.V. niet verantwoordelijk worden gehouden.

Inhoud

	Blz.	
1	Inleiding	1
2	Juridisch kader	2
2.1	Algemeen	2
2.1.1	Geluidzone	2
2.1.2	Toetsing aan grenswaarden	2
2.1.3	Aftrek ex artikel 110g Wet geluidhinder	3
2.1.4	Cumulatie van geluid	3
2.2	Juridische beschouwing van de plansituatie	3
2.2.1	Afbakening onderzoeksgebied	3
2.2.2	Geluidgrenswaarde	3
2.3	Beleid gemeente Waalwijk	4
3	Onderzoekopzet en uitgangspunten	5
3.1	Onderzoeksgebied	5
3.2	Rekenmethode	5
3.3	Uitgangspunten	5
4	Resultaten, toetsing en maatregelen	7
4.1	Maatregelen	8
4.1.1	Bronmaatregelen	8
4.1.2	Overdrachtsmaatregelen	8
4.1.3	Ontvangermaatregelen	10
4.2	Cumulatie	10
5	Conclusie en advies	11
5.1	A59	11
5.2	Hogere grenswaarden	11
5.3	Geluidwering van de gevel	12
	Bijlagen en Figuren	13

1 Inleiding

De provincie Noord-Brabant heeft de mogelijkheid geboden om permanente bewoning op recreatiepark De Spranckelaer te Sprang-Capelle toe te staan. Hiervoor dient een bestemmingsplan-procedure doorlopen te worden, waarbij de recreatiewoningen in het park als nieuwe woningen aan de regels van de Wet geluidhinder (artikel 76) getoetst dient te worden. De recreatiewoningen op het recreatiepark (zie figuur 1-1) zijn gelegen binnen de geluidzone van Rijksweg A59. Indien aan de (voorkeurs)grenswaarde voor geluid kan worden voldaan, dan gelden geen geluidspecifieke beperkingen aan de vaststelling van het bestemmingsplan. Wanneer de geluidbelastingen hoger zijn dan de (voorkeurs)grenswaarde, doch ten hoogste gelijk zijn aan de ten hoogste toelaatbare geluidbelasting, dan kan het college van Burgemeester en Wethouders van Waalwijk - onder voorwaarden (al dan niet treffen van geluidbeperkende maatregelen) - hogere waarden vaststellen.

In opdracht van Coöperatie De Spranckelaer U.A. is een geluidonderzoek uitgevoerd om de geluidbelasting ten gevolge van de A59 op de bestaande en nieuw te realiseren recreatiewoningen op het recreatiepark te bepalen en onder welke voorwaarden deze voldoen aan het toetsingskader voor nieuwe woningen conform de Wet geluidhinder.

In het voorliggende rapport zijn de werkwijze en de resultaten van dit geluidonderzoek weergegeven.

figuur 1-1 Locatie van recreatiepark De Spranckelaer te Sprang-Capelle (bron: Google maps)



2 Juridisch kader

2.1 Algemeen

2.1.1 Geluidzone

De Wet geluidhinder (Wgh) is alleen van toepassing binnen de wettelijke vastgestelde zone van de weg. De breedte van de geluidzone langs wegen is geregeld in artikel 74 Wgh en is gerelateerd aan het aantal rijstroken van de weg en het type weg (stedelijk of buitenstedelijk). De afstanden worden aan weerszijden van de weg gemeten vanaf de buitenste begrenzing van de buitenste rijstrook. De ruimte boven en onder de weg behoort eveneens tot de zone van de weg. De betreffende zonebreedtes zijn in tabel 2-1 weergegeven.

tabel 2-1 Zonebreedte wegverkeer

Aantal rijstroken	Zonebreedte [m]	
	Stedelijk gebied	Buitenstedelijk gebied
5 of meer	-	600
3 of meer	350	-
3 of 4	-	400
1 of 2	200	250

In artikel 75 van de Wet geluidhinder is een definitie van de zonebreedte gegeven. Tevens is geregeld hoe de zone van een weg bij overgangen tussen weggedeelten met verschillende zonebreedte en aan het einde van de weg loopt:

1. De afstanden, genoemd in artikel 74, eerste lid, worden aan weerszijden van de weg gemeten vanaf de buitenste begrenzing van de buitenste rijstrook.
2. Indien zich langs een weg een zone bevindt die bestaat uit delen met een onderling verschillende breedte, geldt voor de aansluiting van de verschillende zonedelen dat het breedste zonedeel over een afstand gelijk aan een derde van de breedte van dat zonedeel, gemeten vanaf het punt van versmalling van de zonebreedte, nog langs de weg doorloopt en met een loodlijn aansluit op de smalste zone.
3. Aan de uiteinden van een weg loopt de zone door over een afstand gelijk aan de breedte van de zone ter hoogte van het einde van de weg. De zone loopt door langs een lijn die is gelegen in het verlengde van de weg. Zij behoudt de breedte die zij had ter hoogte van het einde van de weg.

2.1.2 Toetsing aan grenswaarden

De geprognosticeerde geluidbelasting dient getoetst te worden aan de grenswaarden van de Wet geluidhinder. Indien de (voorkeurs)grenswaarde wordt overschreden, dient beoordeeld te worden of maatregelen ter beperking van het geluid mogelijk zijn. Als maatregelen niet mogelijk zijn dan wel onvoldoende soelaas bieden (en niet hoger zijn dan de ten hoogste toelaatbare geluidbelasting), dient een hogere waarde te worden vastgesteld door het college van Burgemeester en Wethouders.

In artikel 82 Wet geluidhinder (en volgende) zijn de grenswaarden vermeld met betrekking tot nieuwe situaties bij zones.

2.1.3 Aftrek ex artikel 110g Wet geluidhinder

Ingevolge artikel 110g van de Wgh dient het resultaat van berekening en meting van de geluidbelasting vanwege wegverkeer te worden gecorrigeerd met een aftrek in dB.

De hoogte van de aftrek is geregeld in artikel 3.4 van het 'Reken- en Meetvoorschrift geluid 2012'. Op basis van dit voorschrift dient voor wegen waarvoor de representatieve achtensnelheid van lichte motorvoertuigen 70 km/uur of meer bedraagt, een aftrek van 2 dB te worden toegepast met uitzondering van 2 specifieke situaties:

- Indien de geluidbelasting vanwege de weg zonder toepassing van artikel 110g van de Wgh 56 dB is, geldt een aftrek van 3 dB;
- Indien de geluidbelasting vanwege de weg zonder toepassing van artikel 110g van de Wgh 57 dB is, geldt een aftrek van 4 dB.

Voor de overige zoneplichtige wegen bedraagt de aftrek 5 dB. Alvorens de aftrek toe te passen dient eerst afgerond te worden op hele dB's, waarbij halve eenheden worden afgerond naar het dichtstbijzijnde even getal.

2.1.4 Cumulatie van geluid

Indien een geluidvoelige bestemming in de zones van meerdere geluidbronnen ligt dient, bij overschrijding van de voorkeursgrenswaarde, inzichtelijk gemaakt te worden hoe hoog de gecumuleerde geluidbelasting is. De grondslag hiervoor is te vinden in de artikelen 110a lid 6 en 110f Wet geluidhinder. Het bevoegd gezag moet op basis van de gecumuleerde geluidbelasting beoordelen of deze naar hun oordeel aanvaardbaar is. Een wettelijke toets aan een grenswaarde is niet aan de orde.

2.2 Juridische beschouwing van de plansituatie

2.2.1 Afbakening onderzoeksgebied

Het onderzoeksgebied beperkt zich tot die gronden waarop een geluidgevoelige bestemming mogelijk wordt gemaakt in het bestemmingsplan. Alle geluidbronnen, waarvoor geldt dat de wettelijke geluidzone het onderzoeksgebied overlapt, moeten in het geluidonderzoek worden opgenomen. In 2012 is een haalbaarheidsonderzoek uitgevoerd, waarin ook het aspect verkeerslawaai is opgenomen. Daaruit is gebleken, dat alleen ten gevolge van de A59 een relevante geluidbelasting optreedt bij de recreatiewoningen op het recreatiepark. Daarom is in dit akoestisch onderzoek uitsluitend het wegverkeerslawaai ten gevolge van de A59 opgenomen.

2.2.2 Geluidgrenswaarde

In hoofdstuk VI (wegen) van de Wgh zijn de geluidgrenswaarden vermeld met betrekking tot nieuwe geluidgevoelige bestemmingen in geluidzones van bestaande geluidbronnen. De Wet geluidhinder kent een systematiek van een (voorkeurs)grenswaarde en ten hoogste toelaatbare geluidbelasting. Bij een geluidbelasting onder de (voorkeurs)grenswaarde gelden geen beperkingen van geluidwege. Een geluidbelasting hoger dan de van toepassing zijnde ten hoogste toelaatbare geluidbelasting is niet toegestaan. Een geluidbelasting tussen de (voorkeurs)grenswaarde en de ten hoogste toelaatbare geluidbelasting is - onder voorwaarden (al dan niet treffen van geluidbeperkende maatregelen) - mogelijk. In dit geval moet het bevoegd gezag een zogenaamde hogere waarde vaststellen.

In tabel 2-2 is aangegeven welke geluidgrenswaarde op de plansituatie van toepassing zijn.

tabel 2-2 Van toepassing zijnde geluidgrenswaarden op de plansituatie

Geluidsoort	(voorkeurs) Grenswaarde	Ten hoogste toelaatbare geluidbelasting	Wettelijk artikel
wegverkeer	48 dB	53 dB	82 lid 1 & 83 lid 1 Wet geluidhinder

De A59 bestaat uit vier rijstroken. In de zin van de Wet geluidhinder is er voor deze weg sprake van een buitenstedelijke situatie.

Er is op grond van de Wet geluidhinder sprake van nieuwe van woningen binnen de zone van een bestaande weg. In tabel 2-3 zijn de voor het toetsingskader relevante weggegevens vermeld.

tabel 2-3 Eigenschappen A59 t.b.v. toetsingskader

Weg	Zonebreedte [m]	Maximum snelheid [km/uur]	Aftrek ex art. 110g Wgh [dB]
A59	400	120	2 - 4

De A59 is een Rijksweg die is opgenomen in het geluidregister voor wegen. Van deze gegevens moet gebruik worden gemaakt bij akoestisch onderzoek binnen de geluidzone van een Rijksweg.

afbeelding 2-1 uitsnede geluidregister, A59 referentiepunt 9772

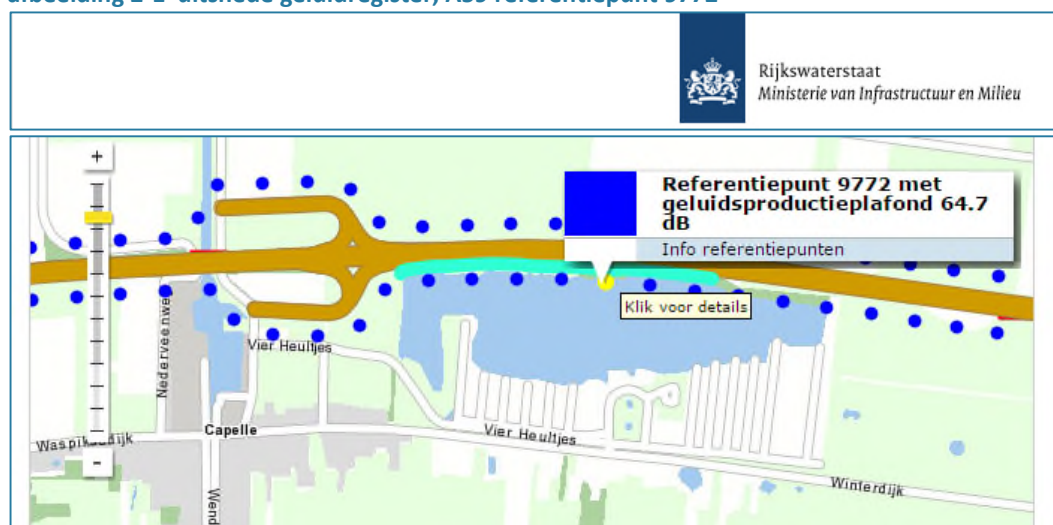

2.3 Beleid gemeente Waalwijk

In het 'Hogere waarde beleid Wet geluidhinder' (april 2010) heeft de gemeente Waalwijk vastgelegd in welke situaties hogere waarden kunnen worden vastgesteld, welke criteria gelden ten aanzien van maatregelen en cumulatie en is de procedure voor vaststelling van hogere waarden beschreven. In dit onderzoek zijn de resultaten getoetst aan het beleid van de gemeente Waalwijk.

3 Onderzoeksopzet en uitgangspunten

3.1 Onderzoeksgebied

Het recreatiepark De Spranckelaer is gelegen aan de zuidkant van de A59 tussen knooppunt Hooipolder en Waalwijk. Het recreatiepark wordt ontsloten via de Vier Heultjes aan de zuidkant. Tevens is aan de zuidkant van het park de Winterdijk gelegen. Tussen de A59 en het park is een waterpartij gelegen. Een overzicht van de locatie is opgenomen in de in de bijlagen opgenomen figuren.

Aan de westkant van het park zijn 72 recreatiewoningen gelegen met 2 bouwlagen. Aan de oostkant liggen 128 recreatiewoningen met 1 bouwlaag. Het geldende bestemmingsplan staat 2 bouwlagen toe. Er is in dit onderzoek daarom ook bij deze recreatiewoningen rekening gehouden met 2 bouwlagen. Ten oosten van het oostelijk deel is ruimte voor de realisatie van 42 nieuwe recreatiewoningen met 2 bouwlagen. In het midden van het park zijn 2 bedrijfswoningen gelegen.

Bij dit akoestisch onderzoek zijn de volgende documenten als uitgangspunt gehanteerd:

- Geluidregister hoofdwegennet, Ministerie van Infrastructuur en Milieu, <http://www.rws.nl/geotool/geluidsregister.aspx>, geraadpleegd d.d. 9 maart 2015;
- "Haalbaarheidsonderzoek De Spranckelaer", kenmerk Spra/2012/RBrhqs/01-C1, versie Concept 0.2, 10 augustus 2012, plan en project bv.

3.2 Rekenmethode

In het kader van het onderhavige onderzoek zijn voor de effectbeschrijving van de A59 akoestische berekeningen uitgevoerd. Deze berekeningen dienen ter bepaling van de geluidbelasting binnen het plangebied.

Voor het bepalen van het geluidniveau vanwege het verkeer op een weg zijn twee wettelijk vastgestelde rekenmethodes voorhanden: de Standaardrekenmethode I en de Standaardrekenmethode II uit het 'Reken- en Meetvoorschrift geluidhinder 2012' ex artikel 110d van de Wgh, kortweg aangeduid als SRM I respectievelijk SRM II.

De SRM II is een rekenmethode waarbij rekening kan worden gehouden met afscherming van objecten, hetgeen met de SRM I niet mogelijk is. De berekeningen voor het onderzoek zijn dan ook uitgevoerd conform SRM II. De berekeningen zijn uitgevoerd met één reflectie en een sectorhoek van 2 graden.

In het onderhavige onderzoek is de A59 en de directe omgeving ingevoerd in een grafisch computermodel dat rekt volgens de SRM II. Daarbij is gebruik gemaakt van het programma Geomilieu versie 2.62.

3.3 Uitgangspunten

Voor de berekening van de geluidbelasting vanwege het wegverkeer in het plangebied is een berekeningsmodel opgezet waarin de relevante wegen, de omliggende bebouwing en bodemgebieden zijn opgenomen. Het omgevingsmodel is gebaseerd op het geluidregister voor het hoofdwegennet.

De lokale maaiveldhoogte in en in de omgeving van het plangebied bedraagt circa 0,5 - 1,0 meter boven NAP. Ten opzichte van het lokale maaiveld is de A59 circa 0,5 meter hoger gelegen. Ten westen van het recreatiepark kruist de A59 de Veerweg en de Capelse Haven op een hoogte van circa 5 meter +mv. Ten zuiden van de rijksweg is een geluidwal aanwezig met een hoogte van circa 3 meter boven maaiveld (en dus circa 2,5 meter boven de verharding van de A59). Deze geluidwal loopt aan de oostkant op tot een hoogte van circa 4 meter boven maaiveld en buigt dan voorbij de waterpartij naar het zuiden. De Winterdijk is gelegen op circa 2,5 meter boven maaiveld. Het recreatiepark is als akoestisch zacht te kenmerken (bodemfactor 1). De wegen en het water in het onderzoeksgebied zijn als verhard gebied ingevoerd (bodemfactor 0).

De geluidwal is gemodelleerd met een reflectiefactor van 0 en een profielcorrectie van 2 dB.

De diverse bestaande gebouwen in en in de omgeving van het onderhavige plangebied zijn in de berekeningen zowel afschermend als reflecterend meegenomen.

Met behulp van het berekeningsmodel zijn puntberekeningen uitgevoerd. Voor wegverkeer betreft dit de gegevens uit het geluidregister voor hoofdwegen.

De ontvangerpunten zijn zo gelegen dat ze een representatief beeld geven van de geluidbelasting. Dit betreft 1,5 (eerste bouwlaag) en 4,5 (tweede bouwlaag) meter voor de geluidgevoelige bestemmingen.

tabel 3-1 Gehanteerde (afgeronde) verkeersgegevens geluidregister (incl. 1,5 dB werkruimte)

Weg	Intensiteit [mvt/etm]	Snelheid [km/uur]	Wegdek
A59	75.000	120	Asfalt (ZOAB)

afbeelding 3-1 overzicht situatie geluidwal, huidige situatie

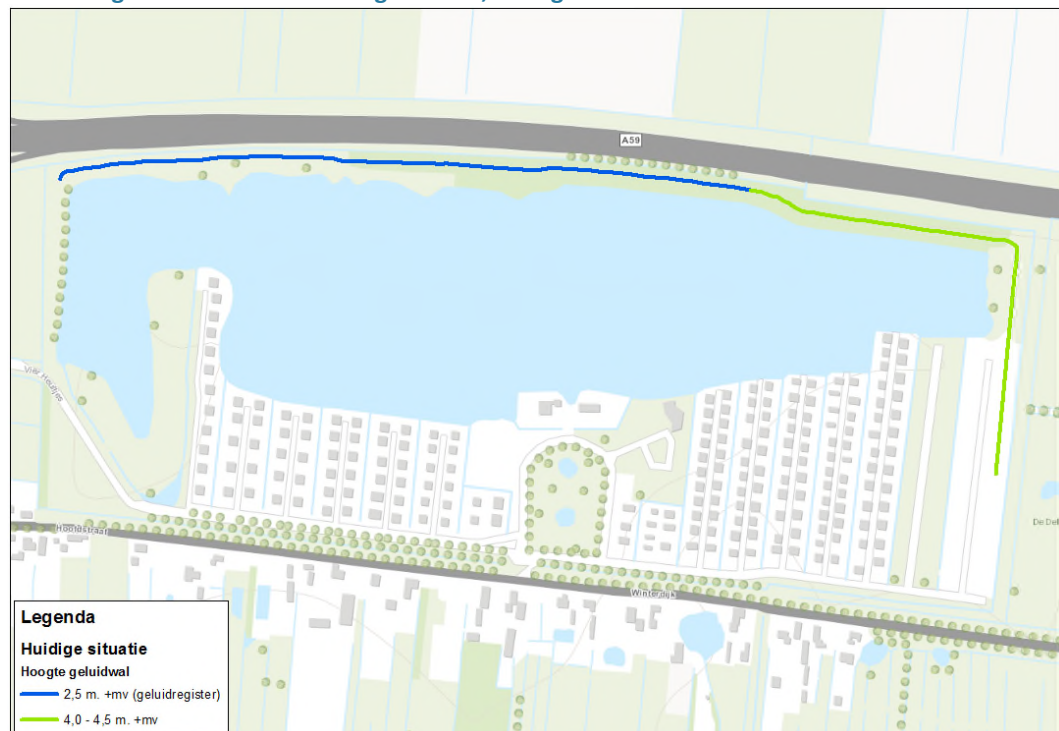

4 Resultaten, toetsing en maatregelen

Met behulp van het berekeningsmodel is de geluidbelasting vanwege het wegverkeer op de A59 berekend voor het geldende geluidproductieplafond.

Om toetsing aan de Wgh mogelijk te maken, is de Lden-waarde bepaald door het geluidniveau in de dagperiode, de avondperiode + 5 dB en de nachtperiode + 10 dB energetisch en naar de tijdsduur van de beoordelingsperiode te middelen. Voor wegverkeer is op deze gemiddelde waarde een aftrek van 2-4 dB ex artikel 110g Wgh toegepast.

In de onderstaande tabel worden de maatgevende berekeningsresultaten ten gevolge van de A59 weergegeven voor de recreatiewoningen op recreatiepark De Spranckelaer. De berekeningsresultaten per ontvangerpunt en -hoogte zijn weergegeven in bijlage 2.

tabel 4-1 Rekenresultaten vanwege de A59, inclusief aftrek ex artikel 110g Wgh

Ontvanger-punt	Omschrijving	Hoogte [m]	Geluidbelasting [dB]
001	Vier Heultjes 1 [2]	4,5	59
002	Vier Heultjes 2 [5]	4,5	58
003	Vier Heultjes 3 [5]	4,5	58
004	Vier Heultjes 4 [5]	4,5	57
005	Vier Heultjes 5 [5]	4,5	57
500	Vier Heultjes 500 [8]	4,5	60
501	Vier Heultjes 501 [4]	4,5	60
301	Vier Heultjes 301 [4]	4,5	59
400	Vier Heultjes 400 [4]	4,5	59
300	Vier Heultjes 300 [4]	4,5	58
819	Nieuw 819	4,5	61
815	Nieuw 815	4,5	61
823	Nieuw 823	4,5	60
816	Nieuw 816	4,5	60
081	Vier Heultjes 81 [12] (bedrijfsw)	4,5	56

Uit de berekeningsresultaten blijkt dat op de gevels van de aanwezige recreatiewoningen de geluidbelasting ten hoogste 60 dB inclusief aftrek ex artikel 110g Wgh bedraagt. De voorkeursgrenswaarde van 48 dB wordt overschreden bij 193 bestaande recreatiewoningen. De maximaal toelaatbare hogere waarde van 53 dB wordt overschreden bij 90 van deze 193 bestaande recreatiewoningen.

Op de locatie waar nieuwe recreatiewoningen gerealiseerd kunnen worden, is overal sprake van overschrijding van de voorkeursgrenswaarde van 48 dB. Bij 39 van de 42 percelen wordt ook de maximaal toelaatbare hogere waarde overschreden. De geluidbelasting bedraagt ten hoogste 61 dB inclusief aftrek ex art. 110g Wgh.

Bij de 2 bedrijfswoningen wordt zowel de voorkeursgrenswaarde als de maximaal toelaatbare hogere waarde overschreden. De geluidbelasting bedraagt 58 dB incl. aftrek ex art. 110g Wgh.

Gelet op de overschrijding van de grenswaarden, is nader onderzoek gedaan naar de mogelijke maatregelen om de geluidbelasting ten gevolge van het wegverkeer te beperken.

4.1 Maatregelen

In artikel 110a en volgende van de Wgh wordt aangegeven onder welke voorwaarden hogere grenswaarden kunnen worden verleend. Er kan uitsluitend een hogere grenswaarde worden vastgesteld indien toepassing van maatregelen, gericht op het terugbrengen van de geluidbelasting vanwege een weg, onvoldoende doeltreffend zal zijn dan wel overwegende bezwaren ontmoet van stedenbouwkundige, verkeerskundige, vervoerskundige, landschappelijke of financiële aard. Indien blijkt dat geluidbeperkende maatregelen onvoldoende soelaas bieden, kan het college van Burgemeester en Wethouders van Waalwijk - onder voorwaarden - hogere waarden vaststellen voor de betreffende geluidgevoelige bestemmingen.

Om de geluidbelasting vanwege een weg te beperken, kunnen de volgende maatregelen worden getroffen:

- Maatregelen aan de bron, bijvoorbeeld door middel van het toepassen van een geluidreducerend wegdektype;
- Maatregelen in het overdrachtsgebied, bijvoorbeeld door middel van het toepassen van een geluidscherm/grondwal;
- Maatregelen aan de ontvanger, bijvoorbeeld door middel van het toepassen van schermen aan of nabij de gevel of het toepassen van 'dove' gevels.

4.1.1 Bronmaatregelen

De A59 is reeds voorzien van een geluidarm wegdektype (ZOAB). Het is mogelijk om een nog stiller wegdektype aan te leggen (tweelaags-ZOAB). Hiermee kan een geluidreductie van 2-3 dB worden bereikt. Dit wegdek dient dan over een lengte van ruim 2.500 meter te worden vervangen. Deze maatregel is erg duur en bovendien wordt hiermee de overschrijding van de maximaal toelaatbare waarde niet weggenomen. Bovendien betreft het bestaande recreatiewoningen waar permanente bewoning wordt mogelijk gemaakt en een beperkt gedeelte nieuwbouw. Een bronmaatregel is in deze situatie daarom niet doelmatig.

4.1.2 Overdrachtsmaatregelen

Uit de rekenresultaten blijkt een overschrijding van de grenswaarde. In het haalbaarheidsonderzoek is er van uitgegaan dat de bestaande geluidwal een hoogte heeft van 1,5 meter boven maaiveld. Als indicatieve maatregel is voorgesteld om de bestaande geluidwal te verhogen met 3,5 meter tot 5 meter boven maaiveld en de wal aan de westkant met 60 meter te verlengen in zuidelijke richting.

Op basis van het geluidregister is het maaiveld nu nauwkeuriger bekend dan in de haalbaarheidsstudie. In dit onderzoek is bepaald op welke manier de geluidwal verhoogd moet worden om bij alle bestaande en nieuwe recreatiewoningen te voldoen aan de maximaal toelaatbare hogere waarde van 53 dB.

Hieruit blijkt, dat de bestaande wal op de volgende manier verhoogd dient te worden:

- Het verlengen van de bestaande wal aan de westkant, dwars op de rijksweg, met een lengte van 60 meter en een hoogte van 5,5 m. +mv;
- Het westelijke deel van de bestaande wal over een lengte van 475 meter ophogen tot 6,0 m. + mv en aansluitend over 300 meter ophogen tot 5,5 m. +mv;
- De wal parallel aan de A59 vanaf de oostkant over 50 meter ophogen tot 6,5 m. +mv en aansluitend over 170 meter ophogen tot 6,0 m. +mv;

- De wal dwars op de A59 vanaf de noordkant over 120 meter ophogen tot 6,5 m. +mv, vervolgens over 30 meter tot 6,0 m. +mv en aansluitend over 80 meter tot 5,5 m. +mv.

In afbeelding 4-1 zijn deze maatregelen weergegeven.

afbeelding 4-1 overzicht situatie geluidwal, met maatregelen

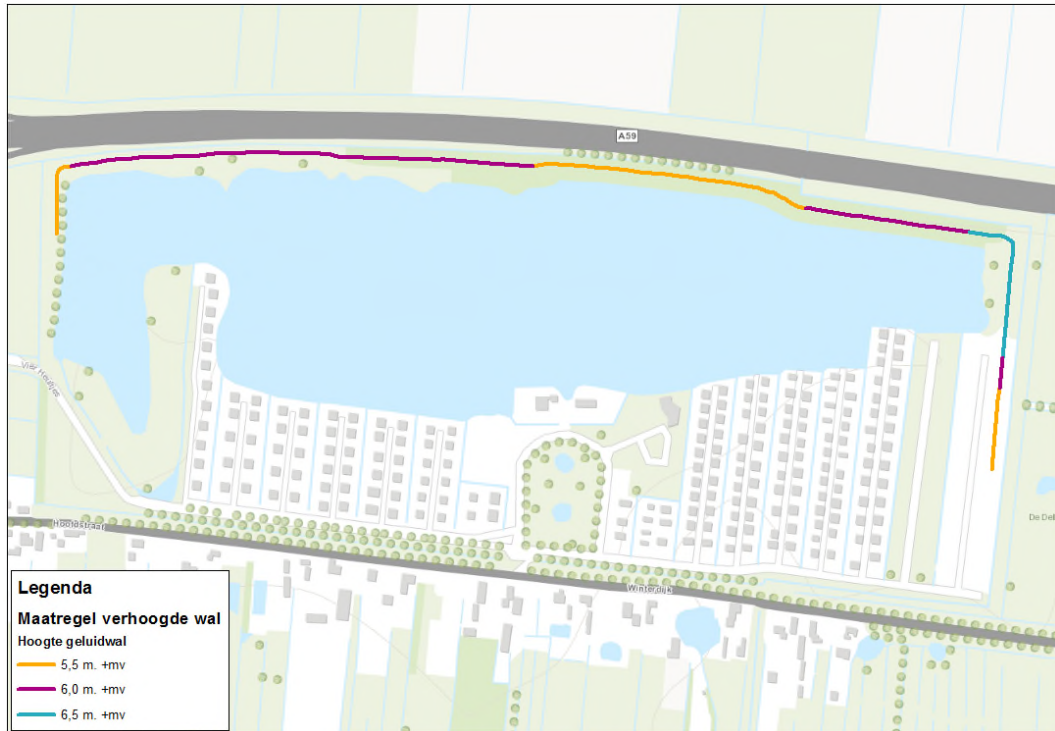

tabel 4-2 Rekenresultaten vanwege de A59, incl. aftrek ex art. 110g Wgh, na verhogen van de bestaande wal

Ontvanger-punt	Omschrijving	Hoogte [m]	Geluidbelasting [dB]
001	Vier Heultjes 1 [2]	4,5	53
010	Vier Heultjes 10 [4]	4,5	53
011	Vier Heultjes 11 [4]	4,5	53
012	Vier Heultjes 12 [4]	4,5	53
002	Vier Heultjes 2 [5]	4,5	53
101	Vier Heultjes 101 [6]	4,5	53
102	Vier Heultjes 102 [6]	4,5	53
103	Vier Heultjes 103 [6]	4,5	53
104	Vier Heultjes 104 [6]	4,5	52
105	Vier Heultjes 105 [6]	4,5	53
815	Nieuw 815	4,5	53
816	Nieuw 816	4,5	53
817	Nieuw 817	4,5	53
818	Nieuw 818	4,5	53
081	Vier Heultjes 81 [12] (bedrijfsw)	4,5	53

Met deze maatregelen bedraagt de geluidbelasting ten hoogste 53 dB bij de bestaande recreatiewoningen (inclusief mogelijke tweede bouwlaag) en de nieuwe recreatiewoningen. De maximaal toelaatbare waarde wordt niet meer overschreden. De voorkeursgrenswaarde wordt bij 185 bestaande recreatiewoningen, alle 42 nieuw te realiseren recreatiewoningen en 2 bedrijfswoningen overschreden. Voor deze recreatiewoningen en bedrijfswoningen kan een hogere waarde worden vastgesteld door de gemeente Waalwijk.

4.1.3 Ontvangermaatregelen

Het plangebied is gelegen aan de A59 en ondervindt hierdoor een hoge geluidbelasting ten gevolge van het verkeerslawaai. Voor bestaande bouw is in het Bouwbesluit 2012 geen norm voor het binnenniveau opgenomen. Er is daarom voor de bestaande recreatiewoningen wettelijk geen nader onderzoek naar de gevelgeluidwering noodzakelijk. De gemeente Waalwijk kan op basis van haar geluidbeleid wel aanvullende eisen stellen voor de gevelgeluidwering.

Voor de nieuw te realiseren recreatiewoningen waar de voorkeursgrenswaarde wordt overschreden, dient middels een gevelgeluidweringsonderzoek te worden aangetoond dat aan de geluideisen uit het Bouwbesluit wordt voldaan.

4.2 Cumulatie

Het recreatiepark is uitsluitend gelegen in de geluidzone van de A59, waarbij sprake is van overschrijding van de grenswaarden. Er is daarom geen sprake van cumulatie.

5 Conclusie en advies

5.1 A59

Uit de berekeningsresultaten blijkt dat ten gevolge van het wegverkeer op de A59 bij opgevoeld geluidplafond de geluidbelasting ten hoogste 60 dB inclusief aftrek ex artikel 110g Wgh bedraagt bij de bestaande recreatiewoningen. Op de locatie waar nieuwe recreatiewoningen kunnen worden gerealiseerd, bedraagt de geluidbelasting ten hoogste 61 dB. Bij 193 recreatiewoningen en 2 bedrijfswoningen wordt de voorkeursgrenswaarde van 48 dB overschreden. Bij 90 van deze recreatiewoningen en de 2 bedrijfswoningen wordt ook de maximaal toelaatbare hogere waarde van 53 dB overschreden.

Vanwege de overschrijding is onderzocht welke maatregelen mogelijk zijn om de geluidbelasting ten gevolge van het wegverkeer te reduceren.

Advies

Uit de maatregelafweging blijkt, dat een bronmaatregel (het vervangen van de wegdekverharding ZOAB door tweelaags-ZOAB) in deze situatie niet doelmatig is.

Door de bestaande wal te verhogen en te verlengen, wordt bij alle bestaande recreatiewoningen (inclusief mogelijke tweede bouwlaag) en alle nieuwe recreatiewoningen voldaan aan de maximaal toelaatbare hogere waarde van 53 dB. Bij 185 bestaande recreatiewoningen, 42 nieuwe recreatiewoningen en 2 bedrijfswoningen is sprake van een overschrijding van de voorkeursgrenswaarde en dient daarom een hogere waarde te worden vastgesteld.

De bestaande wal dient op de volgende manier verhoogd en verlengd te worden:

- Het verlengen van de bestaande wal aan de westkant, dwars op de rijksweg, met een lengte van 60 meter en een hoogte van 5,5 m. +mv;
- Het westelijke deel van de bestaande wal over een lengte van 475 meter ophogen tot 6,0 m. + mv en aansluitend over 300 meter ophogen tot 5,5 m. +mv;
- De wal parallel aan de A59 vanaf de oostkant over 50 meter ophogen tot 6,5 m. +mv en aansluitend over 170 meter ophogen tot 6,0 m. +mv;
- De wal dwars op de A59 vanaf de noordkant over 120 meter ophogen tot 6,5 m. + mv, vervolgens over 30 meter tot 6,0 m. +mv en aansluitend over 80 meter tot 5,5 m. +mv.

5.2 Hogere grenswaarden

Beleid gemeente Waalwijk

Op basis van de 'Hogere waarde beleid Wet geluidhinder' van de gemeente Waalwijk, is er sprake van een situatie waarin een hogere waarde kan worden vastgesteld, aangezien het bestaande bebouwing betreft waar permanente bewoning wordt mogelijk gemaakt.

Het gemeentelijk beleid schrijft verder voor dat in het onderzoek naar voren moet komen wat de kosten van mogelijke maatregelen zijn en welke afweging is gemaakt om deze wel of niet te (laten) treffen. Uit het onderzoek blijkt dat een bronmaatregel in deze situatie niet doelmatig is. Er wordt geadviseerd om een overdrachtsmaatregel te treffen. Met het treffen van de overdrachtsmaatregel wordt de overschrijding van de voorkeursgrenswaarde niet weggenomen en is het vaststellen van hogere waarden noodzakelijk. Extra aanvullende maatregelen (meer of hogere geluidwal) zijn niet doelmatig. Alle recreatiewoningen waar een hogere waarde wordt vastgesteld, hebben een geluidluwe zuidgevel.

Aan het beleid van de gemeente Waalwijk wordt derhalve bij het vaststellen van de hogere waarden voor de bestaande recreatiewoningen voldaan.

Vast te stellen hogere waarden

Indien maatregelen om de geluidbelasting ter plaatse van plangebied terug te brengen niet of beperkt mogelijk of doelmatig zijn, dient het college van Burgemeester en Wethouders van Waalwijk hogere waarden vast te stellen voor de recreatiewoningen waar de voorkeursgrenswaarde wordt overschreden. Indien de geadviseerde maatregelen worden uitgevoerd, dan dienen de hogere waarden, zoals opgenomen in tabel 5-1, te worden vastgesteld.

tabel 5-1 Overzicht hogere waarden (met geadviseerde maatregelen) De Spranckelaer

Locatie	Hoogte [m]	Gevel-oriëntatie	Bron	Hogere waarde [dB]
aan de westkant van het park:				
- 14 recreatiewoningen		N		53
- 7 recreatiewoningen		N		52
- 6 recreatiewoningen		N		51
- 10 recreatiewoningen	4,5	N	A59	50
- 18 recreatiewoningen		N		49
- 1 recreatiewoning		W		49
- 1 recreatiewoning		O		49
(totaal 57)				
2 (bedrijfs)woningen	4,5	N	A59	52-53
In het midden van het park				
aan de oostkant van het park:				
- 93 recreatiewoningen	4,5	N	A59	53
- 31 recreatiewoningen				52
- 5 recreatiewoningen				51
(totaal 128)				
42 nieuw te realiseren recreatiewoningen aan de oostzijde van het recreatiepark	4,5	N	A59	53

In totaal dient voor 185 bestaande recreatiewoningen, 42 nieuwe recreatiewoningen en 2 bedrijfswoningen een hogere waarde te worden vastgesteld. Een volledig overzicht is opgenomen in bijlage 4 en figuur 3.

Er is geen sprake van cumulatie van de geluidbelasting met andere geluidbronnen.

5.3 Geluidwering van de gevel

Bij de ontwikkeling van nieuwe recreatiewoningen dient het geluidonderzoek en de geluidbelasting als onderlegger te worden gebruikt. Voor alle recreatiewoningen die in het plangebied worden gerealiseerd met een geluidbelasting boven de 53 dB voor wegverkeer exclusief correctie ex artikel 110g Wgh, dient met behulp van een gevelgeluidweringsonderzoek te worden onderzocht of deze recreatiewoningen aan de wettelijke geluidgrenswaarde voor het binnenniveau kunnen voldoen.

Voor bestaande bouw is in het Bouwbesluit 2012 geen norm voor het binnenniveau opgenomen. Er is daarom voor de bestaande recreatiewoningen wettelijk geen nader onderzoek naar de gevelgeluidwering noodzakelijk.

Bijlagen en Figuren

Bijlagen

1. Invoergegevens Geomilieu
2. Rekenresultaten wegverkeer
3. Rekenresultaten wegverkeer incl. maatregelen
4. Overzicht hogere waarden

Figuren

1. Overzicht bouwplan
2. Overzicht situatie wegverkeer
3. Overzicht hogere waarden
4. Overzicht maatregelen

Rapport: Lijst van model eigenschappen
Model: Wegverkeer, zonder maatregelen

Model eigenschap

Omschrijving	Wegverkeer, zonder maatregelen
Verantwoordelijke	d08711
Rekenmethode	RMW-2012
Aangemaakt door	d08711 op 24-2-2015
Laatst ingezien door	d08711 op 31-7-2015
Model aangemaakt met	Geomilieu V2.62
Standaard maaiveldhoogte	0
Rekenhoogte contouren	4
Detailniveau toetspunt resultaten	Groepsresultaten
Detailniveau resultaten grids	Groepsresultaten
Standaard bodemfactor	1,00
Zichthoek [grd]	2
Geometrische uitbreiding	Volledige 3D analyse
Meteorologische correctie	Conform standaard
C0 waarde	3,50
Maximum aantal reflecties	1
Reflectie in woonwijken schermen	Ja
Aandachtsgebied	--
Max. refl.afstand van bron	--
Max. refl.afstand van rekenpunt	--
Luchtdemping	Conform standaard
Luchtdemping [dB/km]	0,00; 0,00; 1,00; 2,00; 4,00; 10,00; 23,00; 58,00

Model: Wegverkeer, zonder maatregelen
 Groep: (hoofdgroep)
 Lijst van Wegen, voor rekenmethode Wegverkeerslawaaai - RMW-2012

Naam	Omschr.	Groep	X-1	Y-1	X-n	Y-n	Hdef.	Type	Cpl	Cpl_W	Wegdek	V(LV(D))	V(LV(A))	V(LV(N))	V(MV(D))
590261	59 / 107.057 / 107.395		124411,64	411690,17	124526,21	411697,31	Absoluut	Intensiteit	True	1.5 dB	ZOAB	65	65	65	65
590262	59 / 107.057 / 107.395		124526,21	411697,19	124627,97	411707,96	Absoluut	Intensiteit	True	1.5 dB	ZOAB	50	50	50	50
575672	59 / 107.057 / 107.767		124294,67	411680,37	125004,72	411677,97	Absoluut	Intensiteit	True	1.5 dB	ZOAB	115	115	115	100
579759	59 / 107.065 / 107.346		124518,41	411628,43	124581,34	411621,03	Absoluut	Intensiteit	True	1.5 dB	ZOAB	50	50	50	50
579760	59 / 107.065 / 107.346		124357,53	411658,45	124518,48	411628,43	Absoluut	Intensiteit	True	1.5 dB	ZOAB	65	65	65	65
579150	59 / 107.149 / 107.793		124384,78	411682,57	125028,73	411692,39	Absoluut	Intensiteit	True	1.5 dB	ZOAB	115	115	115	100
573621	59 / 107.346 / 107.396		124581,27	411621,03	124632,43	411614,76	Absoluut	Intensiteit	True	1.5 dB	ZOAB	50	50	50	50
594336	59 / 107.395 / 107.415		124628,11	411708,09	124651,98	411709,06	Absoluut	Intensiteit	True	1.5 dB	Referentiewegdek	50	50	50	50
593224	59 / 107.396 / 107.420		124632,43	411614,83	124657,10	411611,10	Absoluut	Intensiteit	True	1.5 dB	Referentiewegdek	50	50	50	50
586134	59 / 107.415 / 107.419		124651,98	411708,94	124657,00	411709,15	Absoluut	Intensiteit	True	1.5 dB	Referentiewegdek	50	50	50	50
596573	59 / 107.421 / 107.448		124657,37	411610,57	124686,36	411613,89	Absoluut	Intensiteit	True	1.5 dB	Referentiewegdek	50	50	50	50
580070	59 / 107.422 / 107.424		124657,00	411709,15	124658,99	411709,08	Absoluut	Intensiteit	True	1.5 dB	Referentiewegdek	50	50	50	50
581994	59 / 107.424 / 107.448		124658,99	411709,30	124682,87	411708,44	Absoluut	Intensiteit	True	1.5 dB	Referentiewegdek	50	50	50	50
599549	59 / 107.448 / 107.453		124686,30	411613,95	124691,92	411615,88	Absoluut	Intensiteit	True	1.5 dB	Referentiewegdek	50	50	50	50
591582	59 / 107.448 / 107.498		124683,00	411708,49	124732,51	411706,62	Absoluut	Intensiteit	True	1.5 dB	ZOAB	50	50	50	50
593127	59 / 107.453 / 107.782		124958,85	411658,87	124996,03	411666,81	Absoluut	Intensiteit	True	1.5 dB	ZOAB	80	80	80	80
593126	59 / 107.453 / 107.782		124691,79	411615,88	124825,82	411634,44	Absoluut	Intensiteit	True	1.5 dB	ZOAB	50	50	50	50
593796	59 / 107.453 / 107.782		124995,84	411666,68	125020,89	411671,81	Absoluut	Intensiteit	True	1.5 dB	ZOAB	80	80	80	80
593128	59 / 107.453 / 107.782		124825,63	411634,38	124958,91	411658,94	Absoluut	Intensiteit	True	1.5 dB	ZOAB	65	65	65	65
589985	59 / 107.498 / 107.902		124976,88	411698,38	125016,09	411700,72	Absoluut	Intensiteit	True	1.5 dB	ZOAB	80	80	80	80
584406	59 / 107.498 / 107.902		125016,09	411700,63	125140,10	411712,33	Absoluut	Intensiteit	True	1.5 dB	ZOAB	80	80	80	80
589984	59 / 107.498 / 107.902		124732,32	411706,62	124816,84	411703,15	Absoluut	Intensiteit	True	1.5 dB	ZOAB	50	50	50	50
589986	59 / 107.498 / 107.902		124816,65	411703,15	124977,16	411698,38	Absoluut	Intensiteit	True	1.5 dB	ZOAB	65	65	65	65
587755	59 / 107.767 / 107.858		125004,72	411677,97	125095,06	411689,49	Absoluut	Intensiteit	True	1.5 dB	ZOAB	115	115	115	100
588074	59 / 107.782 / 107.858		125020,71	411671,81	125096,06	411683,74	Absoluut	Intensiteit	True	1.5 dB	ZOAB	80	80	80	80
574431	59 / 107.793 / 107.902		125028,73	411692,48	125141,60	411706,71	Absoluut	Intensiteit	True	1.5 dB	ZOAB	115	115	115	100
574758	59 / 107.859 / 108.176		125094,87	411689,49	125410,86	411729,78	Absoluut	Intensiteit	True	1.5 dB	ZOAB	115	115	115	100
595473	59 / 107.902 / 108.483		125141,85	411706,76	125111,72	411779,40	Absoluut	Intensiteit	True	1.5 dB	ZOAB	115	115	115	100
594601	59 / 108.176 / 109.855		125410,60	411729,78	127079,22	411914,57	Absoluut	Intensiteit	True	1.5 dB	ZOAB	115	115	115	100
599609	59 / 108.483 / 108.511		125711,79	411779,32	125741,19	411783,17	Absoluut	Intensiteit	True	1.5 dB	ZOAB	115	115	115	100
575579	59 / 108.511 / 108.836		125741,17	411783,08	126061,78	411824,23	Absoluut	Intensiteit	True	1.5 dB	ZOAB	115	115	115	100
575043	59 / 108.836 / 108.866		126061,68	411824,23	126091,09	411827,95	Absoluut	Intensiteit	True	1.5 dB	ZOAB	115	115	115	100
580476	59 / 108.866 / 109.855		126091,29	411828,05	127077,81	411925,12	Absoluut	Intensiteit	True	1.5 dB	ZOAB	115	115	115	100
587751	59 / 109.855 / 109.930		127079,15	411914,57	127080,06	411914,61	Absoluut	Intensiteit	True	1.5 dB	ZOAB	115	115	115	100
573596	59 / 109.855 / 109.930		127078,12	411925,22	127153,70	411928,43	Absoluut	Intensiteit	True	1.5 dB	ZOAB	115	115	115	100
585741	59 / 109.855 / 109.930		127080,02	411914,61	127154,60	411917,97	Absoluut	Intensiteit	True	1.5 dB	ZOAB	115	115	115	100
595798	59 / 109.930 / 109.944		127153,80	411928,43	127166,65	411929,13	Absoluut	Intensiteit	True	1.5 dB	ZOAB	115	115	115	100
595840	59 / 109.930 / 109.947		127154,65	411917,93	127170,97	411918,59	Absoluut	Intensiteit	True	1.5 dB	ZOAB	115	115	115	100
574380	59 / 109.944 / 110.062		127166,55	411929,03	127287,51	411934,85	Absoluut	Intensiteit	True	1.5 dB	ZOAB	115	115	115	100
581616	59 / 109.947 / 110.060		127171,05	411918,59	127283,90	411923,63	Absoluut	Intensiteit	True	1.5 dB	ZOAB	115	115	115	100
582253	59 / 110.060 / 110.090		127283,86	411923,59	127313,78	411925,09	Absoluut	Intensiteit	True	1.5 dB	ZOAB	115	115	115	100
586543	59 / 110.062 / 110.119		127287,51	411934,75	127345,52	411937,56	Absoluut	Intensiteit	True	1.5 dB	ZOAB	115	115	115	100
596168	59 / 110.090 / 110.105		127314,37	411919,34	127366,48	411917,30	Absoluut	Intensiteit	True	1.5 dB	Referentiewegdek	80	80	80	80
593374	59 / 110.090 / 110.132		127313,74	411925,05	127355,62	411926,88	Absoluut	Intensiteit	True	1.5 dB	ZOAB	115	115	115	100
600879	59 / 110.105 / 110.200		127428,25	411844,55	127418,26	411894,20	Absoluut	Intensiteit	True	1.5 dB	Referentiewegdek	50	50	50	50
595454	59 / 110.105 / 110.200		127418,39	411894,16	127369,60	411916,80	Absoluut	Intensiteit	True	1.5 dB	Referentiewegdek	65	65	65	65
595235	59 / 110.105 / 110.200		127369,65	411916,76	127366,50	411917,27	Absoluut	Intensiteit	True	1.5 dB	Referentiewegdek	80	80	80	80
594461	59 / 110.119 / 110.120		127345,49	411937,54	127346,56	411937,60	Absoluut	Intensiteit	True	1.5 dB	ZOAB	115	115	115	100
576325	59 / 110.120 / 110.144		127346,72	411937,60	127369,87	411938,72	Absoluut	Intensiteit	True	1.5 dB	ZOAB	115	115	115	100
588590	59 / 110.120 / 110.171		127344,82	411943,58	127380,48	411951,63	Absoluut	Intensiteit	True	1.5 dB	Referentiewegdek	80	80	80	80

Model: Wegverkeer, zonder maatregelen
 Groep: (hoofdgroep)
 Lijst van Wegen, voor rekenmethode Wegverkeerslawaaai - RMW-2012

Naam	V(MV(A))	V(MV(N))	V(ZV(D))	V(ZV(A))	V(ZV(N))	Totaal aantal	%Int(D)	%Int(A)	%Int(N)	%LV(D)	%LV(A)	%LV(N)	%MV(D)	%MV(A)	%MV(N)	%ZV(D)	%ZV(A)	%ZV(N)	LV(D)	LV(A)
590261	65	65	65	65	65	793,80	6,20	3,21	1,59	92,45	92,62	90,56	3,27	2,67	3,57	4,28	4,71	5,87	45,53	23,60
590262	50	50	50	50	50	793,80	6,20	3,21	1,59	92,45	92,62	90,56	3,27	2,67	3,57	4,28	4,71	5,87	45,53	23,60
575672	100	100	90	90	90	24183,12	6,70	2,87	1,02	85,23	90,57	81,28	7,22	4,03	7,31	7,55	5,40	11,41	1381,13	627,93
579759	50	50	50	50	50	780,40	6,49	3,15	1,19	93,51	94,18	92,56	2,94	2,16	2,48	3,55	3,66	4,96	47,37	23,15
579760	65	65	65	65	65	780,40	6,49	3,15	1,19	93,51	94,18	92,56	2,94	2,16	2,48	3,55	3,66	4,96	47,37	23,15
579150	100	100	90	90	90	26645,28	6,29	2,86	1,63	85,18	90,97	81,51	7,22	3,86	8,34	7,60	5,17	10,14	1428,22	693,02
573621	50	50	50	50	50	780,40	6,49	3,15	1,19	93,51	94,18	92,56	2,94	2,16	2,48	3,55	3,66	4,96	47,37	23,15
594336	50	50	50	50	50	793,80	6,20	3,21	1,59	92,45	92,62	90,56	3,27	2,67	3,57	4,28	4,71	5,87	45,53	23,60
593224	50	50	50	50	50	780,40	6,49	3,15	1,19	93,51	94,18	92,56	2,94	2,16	2,48	3,55	3,66	4,96	47,37	23,15
586134	50	50	50	50	50	793,80	6,20	3,21	1,59	92,45	92,62	90,56	3,27	2,67	3,57	4,28	4,71	5,87	45,53	23,60
596573	50	50	50	50	50	935,84	6,37	3,43	1,22	92,54	93,68	92,76	3,74	2,65	2,88	3,72	3,67	4,36	55,19	30,09
580070	50	50	50	50	50	920,36	6,26	3,40	1,41	92,15	92,98	91,62	3,85	2,91	3,46	3,99	4,12	4,92	53,07	29,12
581994	50	50	50	50	50	920,36	6,26	3,40	1,41	92,15	92,98	91,62	3,85	2,91	3,46	3,99	4,12	4,92	53,07	29,12
599549	50	50	50	50	50	935,84	6,37	3,43	1,22	92,54	93,68	92,76	3,74	2,65	2,88	3,72	3,67	4,36	55,19	30,09
591582	50	50	50	50	50	920,36	6,26	3,40	1,41	92,15	92,98	91,62	3,85	2,91	3,46	3,99	4,12	4,92	53,07	29,12
593127	80	80	75	75	75	935,84	6,37	3,43	1,22	92,54	93,68	92,76	3,74	2,65	2,88	3,72	3,67	4,36	55,19	30,09
593126	50	50	50	50	50	935,84	6,37	3,43	1,22	92,54	93,68	92,76	3,74	2,65	2,88	3,72	3,67	4,36	55,19	30,09
593796	80	80	75	75	75	935,84	6,37	3,43	1,22	92,54	93,68	92,76	3,74	2,65	2,88	3,72	3,67	4,36	55,19	30,09
593128	65	65	65	65	65	935,84	6,37	3,43	1,22	92,54	93,68	92,76	3,74	2,65	2,88	3,72	3,67	4,36	55,19	30,09
589985	80	80	75	75	75	920,36	6,26	3,40	1,41	92,15	92,98	91,62	3,85	2,91	3,46	3,99	4,12	4,92	53,07	29,12
584406	80	80	75	75	75	920,36	6,26	3,40	1,41	92,15	92,98	91,62	3,85	2,91	3,46	3,99	4,12	4,92	53,07	29,12
589984	50	50	50	50	50	920,36	6,26	3,40	1,41	92,15	92,98	91,62	3,85	2,91	3,46	3,99	4,12	4,92	53,07	29,12
589986	65	65	65	65	65	920,36	6,26	3,40	1,41	92,15	92,98	91,62	3,85	2,91	3,46	3,99	4,12	4,92	53,07	29,12
587755	100	100	90	90	90	24183,12	6,70	2,87	1,02	85,23	90,57	81,28	7,22	4,03	7,31	7,55	5,40	11,41	1381,13	627,93
588074	80	80	75	75	75	935,84	6,37	3,43	1,22	92,54	93,68	92,76	3,74	2,65	2,88	3,72	3,67	4,36	55,19	30,09
574431	100	100	90	90	90	26645,28	6,29	2,86	1,63	85,18	90,97	81,51	7,22	3,86	8,34	7,60	5,17	10,14	1428,22	693,02
574758	100	100	90	90	90	25118,40	6,69	2,89	1,02	85,49	90,71	81,79	7,10	3,97	7,11	7,41	5,32	11,10	1436,29	658,00
595473	100	100	90	90	90	27563,48	6,29	2,88	1,62	85,41	91,05	81,81	7,11	3,82	8,20	7,48	5,13	9,99	1481,14	722,12
594601	100	100	90	90	90	25118,40	6,69	2,89	1,02	85,49	90,71	81,79	7,10	3,97	7,11	7,41	5,32	11,10	1436,29	658,00
599609	100	100	90	90	90	27563,48	6,29	2,88	1,62	85,41	91,05	81,81	7,11	3,82	8,20	7,48	5,13	9,99	1481,14	722,12
575579	100	100	90	90	90	27563,48	6,29	2,88	1,62	85,41	91,05	81,81	7,11	3,82	8,20	7,48	5,13	9,99	1481,14	722,12
575043	100	100	90	90	90	27563,48	6,29	2,88	1,62	85,41	91,05	81,81	7,11	3,82	8,20	7,48	5,13	9,99	1481,14	722,12
580476	100	100	90	90	90	27563,48	6,29	2,88	1,62	85,41	91,05	81,81	7,11	3,82	8,20	7,48	5,13	9,99	1481,14	722,12
587751	100	100	90	90	90	25118,40	6,69	2,89	1,02	85,49	90,71	81,79	7,10	3,97	7,11	7,41	5,32	11,10	1436,29	658,00
573596	100	100	90	90	90	27563,48	6,29	2,88	1,62	85,41	91,05	81,81	7,11	3,82	8,20	7,48	5,13	9,99	1481,14	722,12
585741	100	100	90	90	90	25118,40	6,69	2,89	1,02	85,49	90,71	81,79	7,10	3,97	7,11	7,41	5,32	11,10	1436,29	658,00
595798	100	100	90	90	90	27563,48	6,29	2,88	1,62	85,41	91,05	81,81	7,11	3,82	8,20	7,48	5,13	9,99	1481,14	722,12
595840	100	100	90	90	90	25118,40	6,69	2,89	1,02	85,49	90,71	81,79	7,10	3,97	7,11	7,41	5,32	11,10	1436,29	658,00
574380	100	100	90	90	90	27563,48	6,29	2,88	1,62	85,41	91,05	81,81	7,11	3,82	8,20	7,48	5,13	9,99	1481,14	722,12
581616	100	100	90	90	90	25118,40	6,69	2,89	1,02	85,49	90,71	81,79	7,10	3,97	7,11	7,41	5,32	11,10	1436,29	658,00
582253	100	100	90	90	90	25118,40	6,69	2,89	1,02	85,49	90,71	81,79	7,10	3,97	7,11	7,41	5,32	11,10	1436,29	658,00
586543	100	100	90	90	90	27563,48	6,29	2,88	1,62	85,41	91,05	81,81	7,11	3,82	8,20	7,48	5,13	9,99	1481,14	722,12
596168	80	80	75	75	75	296,64	6,49	3,17	1,18	92,37	92,66	91,12	3,32	2,55	2,87	4,31	4,79	6,02	17,79	8,71
593374	100	100	90	90	90	24821,64	6,69	2,88	1,02	85,41	90,68	81,66	7,14	3,99	7,17	7,45	5,33	11,17	1418,50	649,29
600879	50	50	50	50	50	296,64	6,49	3,17	1,18	92,37	92,66	91,12	3,32	2,55	2,87	4,31	4,79	6,02	17,79	8,71
595454	65	65	65	65	65	296,64	6,49	3,17	1,18	92,37	92,66	91,12	3,32	2,55	2,87	4,31	4,79	6,02	17,79	8,71
595235	80	80	75	75	75	296,64	6,49	3,17	1,18	92,37	92,66	91,12	3,32	2,55	2,87	4,31	4,79	6,02	17,79	8,71
594461	100	100	90	90	90	27563,48	6,29	2,88	1,62	85,41	91,05	81,81	7,11	3,82	8,20	7,48	5,13	9,99	1481,14	722,12
576325	100	100	90	90	90	27304,56	6,29	2,87	1,62	85,32	91,02	81,70	7,15	3,84	8,26	7,52	5,15	10,05	1465,98	714,28
588590	80	80	75	75	75	259,56	6,18	3,20	1,63	94,76	94,46	93,38	2,31	1,93	2,60	2,93	3,61	4,02	15,20	7,85

Model: Wegverkeer, zonder maatregelen
 Groep: (hoofdgroep)
 Lijst van Wegen, voor rekenmethode Wegverkeerslawaaai - RMW-2012

Naam	LV(N)	MV(D)	MV(A)	MV(N)	ZV(D)	ZV(A)	ZV(N)	LE (D)	Totaal	LE (A)	Totaal	LE (N)	Totaal
590261	11,42	1,61	0,68	0,45	2,11	1,20	0,74		102,99		100,15		97,22
590262	11,42	1,61	0,68	0,45	2,11	1,20	0,74		101,72		98,88		95,97
575672	199,61	117,02	27,94	17,95	122,29	37,41	28,03		120,19		116,39		112,16
579759	8,58	1,49	0,53	0,23	1,80	0,90	0,46		101,76		98,60		94,50
579760	8,58	1,49	0,53	0,23	1,80	0,90	0,46		103,05		99,90		95,78
579150	354,30	121,08	29,37	36,27	127,44	39,41	44,08		120,35		116,79		114,59
573621	8,58	1,49	0,53	0,23	1,80	0,90	0,46		101,76		98,60		94,50
594336	11,42	1,61	0,68	0,45	2,11	1,20	0,74		101,83		99,01		96,23
593224	8,58	1,49	0,53	0,23	1,80	0,90	0,46		101,79		98,61		94,65
586134	11,42	1,61	0,68	0,45	2,11	1,20	0,74		101,83		99,01		96,23
596573	10,63	2,22	0,85	0,33	2,22	1,18	0,50		102,60		99,82		95,49
580070	11,91	2,22	0,91	0,45	2,30	1,29	0,64		102,51		99,81		96,19
581994	11,91	2,22	0,91	0,45	2,30	1,29	0,64		102,51		99,81		96,19
599549	10,63	2,22	0,85	0,33	2,22	1,18	0,50		102,60		99,82		95,49
591582	11,91	2,22	0,91	0,45	2,30	1,29	0,64		102,39		99,72		96,01
593127	10,63	2,22	0,85	0,33	2,22	1,18	0,50		103,83		101,11		96,69
593126	10,63	2,22	0,85	0,33	2,22	1,18	0,50		102,51		99,78		95,38
593796	10,63	2,22	0,85	0,33	2,22	1,18	0,50		103,83		101,11		96,69
593128	10,63	2,22	0,85	0,33	2,22	1,18	0,50		103,79		101,07		96,66
589985	11,91	2,22	0,91	0,45	2,30	1,29	0,64		103,70		101,04		97,29
584406	11,91	2,22	0,91	0,45	2,30	1,29	0,64		103,70		101,04		97,29
589984	11,91	2,22	0,91	0,45	2,30	1,29	0,64		102,39		99,72		96,01
589986	11,91	2,22	0,91	0,45	2,30	1,29	0,64		103,67		101,01		97,27
587755	199,61	117,02	27,94	17,95	122,29	37,41	28,03		120,19		116,39		112,16
588074	10,63	2,22	0,85	0,33	2,22	1,18	0,50		103,83		101,11		96,69
574431	354,30	121,08	29,37	36,27	127,44	39,41	44,08		120,35		116,79		114,59
574758	210,23	119,25	28,79	18,27	124,51	38,60	28,53		120,34		116,59		112,34
595473	366,19	123,30	30,27	36,72	129,74	40,70	44,71		120,49		116,96		114,71
594601	210,23	119,25	28,79	18,27	124,51	38,60	28,53		120,34		116,59		112,34
599609	366,19	123,30	30,27	36,72	129,74	40,70	44,71		120,49		116,96		114,71
575579	366,19	123,30	30,27	36,72	129,74	40,70	44,71		120,49		116,96		114,71
575043	366,19	123,30	30,27	36,72	129,74	40,70	44,71		120,49		116,96		114,71
580476	366,19	123,30	30,27	36,72	129,74	40,70	44,71		120,49		116,96		114,71
587751	210,23	119,25	28,79	18,27	124,51	38,60	28,53		120,34		116,59		112,34
573596	366,19	123,30	30,27	36,72	129,74	40,70	44,71		120,49		116,96		114,71
585741	210,23	119,25	28,79	18,27	124,51	38,60	28,53		120,34		116,59		112,34
595798	366,19	123,30	30,27	36,72	129,74	40,70	44,71		120,49		116,96		114,71
595840	210,23	119,25	28,79	18,27	124,51	38,60	28,53		120,34		116,59		112,34
574380	366,19	123,30	30,27	36,72	129,74	40,70	44,71		120,49		116,96		114,71
581616	210,23	119,25	28,79	18,27	124,51	38,60	28,53		120,34		116,59		112,34
582253	210,23	119,25	28,79	18,27	124,51	38,60	28,53		120,34		116,59		112,34
586543	366,19	123,30	30,27	36,72	129,74	40,70	44,71		120,49		116,96		114,71
596168	3,18	0,64	0,24	0,10	0,83	0,45	0,21		99,20		96,10		91,93
593374	207,05	118,60	28,54	18,17	123,68	38,16	28,32		120,30		116,53		112,28
600879	3,18	0,64	0,24	0,10	0,83	0,45	0,21		97,77		94,68		90,63
595454	3,18	0,64	0,24	0,10	0,83	0,45	0,21		99,66		96,57		92,46
595235	3,18	0,64	0,24	0,10	0,83	0,45	0,21		99,20		96,10		91,93
594461	366,19	123,30	30,27	36,72	129,74	40,70	44,71		120,49		116,96		114,71
576325	362,26	122,93	30,11	36,61	129,26	40,40	44,55		120,45		116,92		114,67
588590	3,95	0,37	0,16	0,11	0,47	0,30	0,17		98,21		95,42		92,56

Model: Wegverkeer, zonder maatregelen
 Groep: (hoofdgroep)
 Lijst van Wegen, voor rekenmethode Wegverkeerslawaaai - RMW-2012

Naam	Omschr.	Groep	X-1	Y-1	X-n	Y-n	Hdef.	Type	Cpl	Cpl_W	Wegdek	V(LV(D))	V(LV(A))	V(LV(N))	V(MV(D))
586417	59 / 110.132 / 110.292		127355,62	411926,88	127518,41	411934,33	Absoluut	Intensiteit	True	1.5 dB	ZOAB	115	115	115	100
581711	59 / 110.144 / 110.288		127369,87	411938,61	127514,22	411945,60	Absoluut	Intensiteit	True	1.5 dB	ZOAB	115	115	115	100
573934	59 / 110.169 / 110.328		127457,27	411890,16	127501,35	411920,36	Absoluut	Intensiteit	True	1.5 dB	Referentiewegdek	65	65	65	65
591584	59 / 110.169 / 110.328		127513,76	411924,21	127555,19	411930,72	Absoluut	Intensiteit	True	1.5 dB	Referentiewegdek	80	80	80	80
573933	59 / 110.169 / 110.328		127501,15	411920,36	127513,83	411924,15	Absoluut	Intensiteit	True	1.5 dB	Referentiewegdek	80	80	80	80
573932	59 / 110.169 / 110.328		127433,23	411841,76	127457,33	411890,16	Absoluut	Intensiteit	True	1.5 dB	Referentiewegdek	50	50	50	50
591226	59 / 110.169 / 110.328		127218,46	411819,52	127430,84	411842,95	Absoluut	Intensiteit	True	1.5 dB	Referentiewegdek	50	50	50	50
590664	59 / 110.171 / 110.251		127388,22	411954,51	127421,13	411983,79	Absoluut	Intensiteit	True	1.5 dB	Referentiewegdek	65	65	65	65
590663	59 / 110.171 / 110.251		127421,29	412030,20	127143,15	412046,53	Absoluut	Intensiteit	True	1.5 dB	Referentiewegdek	50	50	50	50
591225	59 / 110.171 / 110.251		127421,19	411983,90	127421,19	412030,20	Absoluut	Intensiteit	True	1.5 dB	Referentiewegdek	50	50	50	50
590662	59 / 110.171 / 110.251		127380,27	411951,57	127388,22	411954,45	Absoluut	Intensiteit	True	1.5 dB	Referentiewegdek	80	80	80	80
599228	59 / 110.185 / 110.275		127431,32	412016,76	127421,29	412030,20	Absoluut	Intensiteit	True	1.5 dB	Referentiewegdek	50	50	50	50
600121	59 / 110.185 / 110.275		127459,38	411972,86	127496,56	411956,59	Absoluut	Intensiteit	True	1.5 dB	Referentiewegdek	65	65	65	65
600149	59 / 110.185 / 110.275		127432,84	412014,72	127452,71	411981,07	Absoluut	Intensiteit	True	1.5 dB	Referentiewegdek	50	50	50	50
600120	59 / 110.185 / 110.275		127452,66	411981,13	127459,44	411972,81	Absoluut	Intensiteit	True	1.5 dB	Referentiewegdek	65	65	65	65
597557	59 / 110.275 / 110.333		127502,57	411955,59	127507,25	411955,10	Absoluut	Intensiteit	True	1.5 dB	Referentiewegdek	80	80	80	80
597558	59 / 110.275 / 110.333		127507,25	411955,10	127558,44	411953,71	Absoluut	Intensiteit	True	1.5 dB	Referentiewegdek	80	80	80	80
600102	59 / 110.275 / 110.333		127501,58	411955,69	127502,57	411955,59	Absoluut	Intensiteit	True	1.5 dB	Referentiewegdek	65	65	65	65
599341	59 / 110.275 / 110.333		127496,40	411956,64	127501,58	411955,69	Absoluut	Intensiteit	True	1.5 dB	Referentiewegdek	65	65	65	65
597511	59 / 110.288 / 110.333		127514,22	411945,55	127558,58	411947,77	Absoluut	Intensiteit	True	1.5 dB	ZOAB	115	115	115	100
577099	59 / 110.292 / 110.328		127518,48	411934,31	127555,06	411936,10	Absoluut	Intensiteit	True	1.5 dB	ZOAB	115	115	115	100
575671	59 / 110.328 / 110.526		127554,86	411936,03	127747,26	411944,07	Absoluut	Intensiteit	True	1.5 dB	ZOAB	115	115	115	100
576904	59 / 110.334 / 111.081		127558,58	411947,70	128300,79	411917,31	Absoluut	Intensiteit	True	1.5 dB	ZOAB	115	115	115	100
593844	59 / 110.526 / 111.081		127747,12	411944,07	128301,08	411905,29	Absoluut	Intensiteit	True	1.5 dB	ZOAB	115	115	115	100
583149	59 / 111.081 / 111.086		128300,91	411917,31	128306,79	411916,56	Absoluut	Intensiteit	True	1.5 dB	ZOAB	115	115	115	100
585763	59 / 111.081 / 111.086		128301,01	411905,36	128306,06	411904,70	Absoluut	Intensiteit	True	1.5 dB	ZOAB	115	115	115	100
576371	59 / 111.086 / 111.168		128306,06	411904,70	128386,85	411893,48	Absoluut	Intensiteit	True	1.5 dB	ZOAB	115	115	115	100
576361	59 / 111.086 / 112.183		128306,66	411916,43	129392,19	411763,52	Absoluut	Intensiteit	True	1.5 dB	ZOAB	115	115	115	100
575664	59 / 111.168 / 111.410		128386,83	411893,41	128626,30	411860,34	Absoluut	Intensiteit	True	1.5 dB	ZOAB	115	115	115	100
578122	59 / 111.410 / 111.471		128626,32	411860,35	128685,54	411852,18	Absoluut	Intensiteit	True	1.5 dB	ZOAB	115	115	115	100
588081	59 / 111.471 / 112.028		128685,41	411852,18	129237,90	411775,10	Absoluut	Intensiteit	True	1.5 dB	ZOAB	115	115	115	100
581211	59 / 112.028 / 112.073		129237,84	411775,17	129282,18	411768,46	Absoluut	Intensiteit	True	1.5 dB	ZOAB	115	115	115	100
590653	59 / 112.073 / 112.297		129282,05	411768,40	129503,00	411731,95	Absoluut	Intensiteit	True	1.5 dB	ZOAB	115	115	115	100
588563	59 / 112.183 / 112.234		129392,19	411763,52	129443,52	411754,86	Absoluut	Intensiteit	True	1.5 dB	ZOAB	115	115	115	100
593775	59 / 112.234 / 112.412		129443,31	411755,00	129617,85	411723,68	Absoluut	Intensiteit	True	1.5 dB	ZOAB	115	115	115	100
576473	59 / 112.297 / 113.090		129502,93	411731,95	130281,28	411580,65	Absoluut	Intensiteit	True	1.5 dB	ZOAB	115	115	115	100
579982	59 / 112.412 / 112.459		129617,85	411723,68	129666,67	411714,25	Absoluut	Intensiteit	True	1.5 dB	ZOAB	115	115	115	100
595362	59 / 112.459 / 113.087		129666,58	411714,35	130285,05	411592,08	Absoluut	Intensiteit	True	1.5 dB	ZOAB	115	115	115	100

Model: Wegverkeer, zonder maatregelen
 Groep: (hoofdgroep)
 Lijst van Wegen, voor rekenmethode Wegverkeerslawaaai - RMW-2012

Naam	V(MV(A))	V(MV(N))	V(ZV(D))	V(ZV(A))	V(ZV(N))	Totaal aantal	%Int(D)	%Int(A)	%Int(N)	%LV(D)	%LV(A)	%LV(N)	%MV(D)	%MV(A)	%MV(N)	%ZV(D)	%ZV(A)	%ZV(N)	LV(D)	LV(A)
586417	100	100	90	90	90	24821,64	6,69	2,88	1,02	85,41	90,68	81,66	7,14	3,99	7,17	7,45	5,33	11,17	1418,50	649,29
581711	100	100	90	90	90	27304,56	6,29	2,87	1,62	85,32	91,02	81,70	7,15	3,84	8,26	7,52	5,15	10,05	1465,98	714,28
573934	65	65	65	65	65	718,56	6,36	3,40	1,26	92,36	93,09	93,24	3,74	2,78	2,55	3,89	4,13	4,21	42,22	22,76
591584	80	80	75	75	75	718,56	6,36	3,40	1,26	92,36	93,09	93,24	3,74	2,78	2,55	3,89	4,13	4,21	42,22	22,76
573933	80	80	75	75	75	718,56	6,36	3,40	1,26	92,36	93,09	93,24	3,74	2,78	2,55	3,89	4,13	4,21	42,22	22,76
573932	50	50	50	50	50	718,56	6,36	3,40	1,26	92,36	93,09	93,24	3,74	2,78	2,55	3,89	4,13	4,21	42,22	22,76
591226	50	50	50	50	50	930,32	6,22	3,64	1,35	91,42	93,03	92,65	4,08	2,69	2,64	4,51	4,28	4,71	52,93	31,48
590664	65	65	65	65	65	259,56	6,18	3,20	1,63	94,76	94,46	93,38	2,31	1,93	2,60	2,93	3,61	4,02	15,20	7,85
590663	50	50	50	50	50	942,00	6,25	3,30	1,47	92,67	93,16	92,03	3,50	2,73	3,26	3,84	4,11	4,71	54,60	28,99
591225	50	50	50	50	50	259,56	6,18	3,20	1,63	94,76	94,46	93,38	2,31	1,93	2,60	2,93	3,61	4,02	15,20	7,85
590662	80	80	75	75	75	259,56	6,18	3,20	1,63	94,76	94,46	93,38	2,31	1,93	2,60	2,93	3,61	4,02	15,20	7,85
599228	50	50	50	50	50	682,56	6,28	3,34	1,41	91,88	92,68	91,35	3,96	3,02	3,55	4,15	4,29	5,11	39,40	21,15
600121	65	65	65	65	65	682,56	6,28	3,34	1,41	91,88	92,68	91,35	3,96	3,02	3,55	4,15	4,29	5,11	39,40	21,15
600149	50	50	50	50	50	682,56	6,28	3,34	1,41	91,88	92,68	91,35	3,96	3,02	3,55	4,15	4,29	5,11	39,40	21,15
600120	65	65	65	65	65	682,56	6,28	3,34	1,41	91,88	92,68	91,35	3,96	3,02	3,55	4,15	4,29	5,11	39,40	21,15
597557	80	80	75	75	75	682,56	6,28	3,34	1,41	91,88	92,68	91,35	3,96	3,02	3,55	4,15	4,29	5,11	39,40	21,15
597558	80	80	75	75	75	682,56	6,28	3,34	1,41	91,88	92,68	91,35	3,96	3,02	3,55	4,15	4,29	5,11	39,40	21,15
600102	65	65	65	65	65	682,56	6,28	3,34	1,41	91,88	92,68	91,35	3,96	3,02	3,55	4,15	4,29	5,11	39,40	21,15
599341	65	65	65	65	65	682,56	6,28	3,34	1,41	91,88	92,68	91,35	3,96	3,02	3,55	4,15	4,29	5,11	39,40	21,15
597511	100	100	90	90	90	27304,56	6,29	2,87	1,62	85,32	91,02	81,70	7,15	3,84	8,26	7,52	5,15	10,05	1465,98	714,28
577099	100	100	90	90	90	24821,64	6,69	2,88	1,02	85,41	90,68	81,66	7,14	3,99	7,17	7,45	5,33	11,17	1418,50	649,29
575671	100	100	90	90	90	25539,92	6,68	2,90	1,03	85,60	90,76	82,06	7,05	3,95	7,01	7,35	5,29	10,93	1460,68	672,03
576904	100	100	90	90	90	27986,24	6,29	2,89	1,62	85,48	91,06	81,90	7,08	3,81	8,16	7,44	5,12	9,94	1505,32	735,41
593844	100	100	90	90	90	25539,92	6,68	2,90	1,03	85,60	90,76	82,06	7,05	3,95	7,01	7,35	5,29	10,93	1460,68	672,03
583149	100	100	90	90	90	27986,24	6,29	2,89	1,62	85,48	91,06	81,90	7,08	3,81	8,16	7,44	5,12	9,94	1505,32	735,41
585763	100	100	90	90	90	25539,92	6,68	2,90	1,03	85,60	90,76	82,06	7,05	3,95	7,01	7,35	5,29	10,93	1460,68	672,03
576371	100	100	90	90	90	25539,92	6,68	2,90	1,03	85,60	90,76	82,06	7,05	3,95	7,01	7,35	5,29	10,93	1460,68	672,03
576361	100	100	90	90	90	27986,24	6,29	2,89	1,62	85,48	91,06	81,90	7,08	3,81	8,16	7,44	5,12	9,94	1505,32	735,41
575664	100	100	90	90	90	25539,92	6,68	2,90	1,03	85,60	90,76	82,06	7,05	3,95	7,01	7,35	5,29	10,93	1460,68	672,03
578122	100	100	90	90	90	25539,92	6,68	2,90	1,03	85,60	90,76	82,06	7,05	3,95	7,01	7,35	5,29	10,93	1460,68	672,03
588081	100	100	90	90	90	25539,92	6,68	2,90	1,03	85,60	90,76	82,06	7,05	3,95	7,01	7,35	5,29	10,93	1460,68	672,03
581211	100	100	90	90	90	25539,92	6,68	2,90	1,03	85,60	90,76	82,06	7,05	3,95	7,01	7,35	5,29	10,93	1460,68	672,03
590653	100	100	90	90	90	25539,92	6,68	2,90	1,03	85,60	90,76	82,06	7,05	3,95	7,01	7,35	5,29	10,93	1460,68	672,03
588563	100	100	90	90	90	27986,24	6,29	2,89	1,62	85,48	91,06	81,90	7,08	3,81	8,16	7,44	5,12	9,94	1505,32	735,41
593775	100	100	90	90	90	27986,24	6,29	2,89	1,62	85,48	91,06	81,90	7,08	3,81	8,16	7,44	5,12	9,94	1505,32	735,41
576473	100	100	90	90	90	25539,92	6,68	2,90	1,03	85,60	90,76	82,06	7,05	3,95	7,01	7,35	5,29	10,93	1460,68	672,03
579982	100	100	90	90	90	27986,24	6,29	2,89	1,62	85,48	91,06	81,90	7,08	3,81	8,16	7,44	5,12	9,94	1505,32	735,41
595362	100	100	90	90	90	27986,24	6,29	2,89	1,62	85,48	91,06	81,90	7,08	3,81	8,16	7,44	5,12	9,94	1505,32	735,41

Model: Wegverkeer, zonder maatregelen
 Groep: (hoofdgroep)
 Lijst van Wegen, voor rekenmethode Wegverkeerslawaaai - RMW-2012

Naam	LV(N)	MV(D)	MV(A)	MV(N)	ZV(D)	ZV(A)	ZV(N)	LE (D)	Totaal	LE (A)	Totaal	LE (N)	Totaal
586417	207,05	118,60	28,54	18,17	123,68	38,16	28,32		120,30		116,53		112,28
581711	362,26	122,93	30,11	36,61	129,26	40,40	44,55		120,45		116,92		114,67
573934	8,42	1,71	0,68	0,23	1,78	1,01	0,38		103,38		100,64		96,31
591584	8,42	1,71	0,68	0,23	1,78	1,01	0,38		102,92		100,19		95,86
573933	8,42	1,71	0,68	0,23	1,78	1,01	0,38		102,92		100,19		95,86
573932	8,42	1,71	0,68	0,23	1,78	1,01	0,38		101,48		98,73		94,40
591226	11,60	2,36	0,91	0,33	2,61	1,45	0,59		102,65		100,16		95,92
590664	3,95	0,37	0,16	0,11	0,47	0,30	0,17		98,61		95,83		93,00
590663	12,71	2,06	0,85	0,45	2,26	1,28	0,65		102,55		99,77		96,39
591225	3,95	0,37	0,16	0,11	0,47	0,30	0,17		96,62		93,87		91,07
590662	3,95	0,37	0,16	0,11	0,47	0,30	0,17		98,21		95,42		92,56
599228	8,76	1,70	0,69	0,34	1,78	0,98	0,49		101,26		98,48		94,91
600121	8,76	1,70	0,69	0,34	1,78	0,98	0,49		103,15		100,38		96,76
600149	8,76	1,70	0,69	0,34	1,78	0,98	0,49		101,26		98,48		94,91
600120	8,76	1,70	0,69	0,34	1,78	0,98	0,49		103,15		100,38		96,76
597557	8,76	1,70	0,69	0,34	1,78	0,98	0,49		102,68		99,92		96,26
597558	8,76	1,70	0,69	0,34	1,78	0,98	0,49		102,68		99,92		96,26
600102	8,76	1,70	0,69	0,34	1,78	0,98	0,49		103,15		100,38		96,76
599341	8,76	1,70	0,69	0,34	1,78	0,98	0,49		103,15		100,38		96,76
597511	362,26	122,93	30,11	36,61	129,26	40,40	44,55		120,45		116,92		114,67
577099	207,05	118,60	28,54	18,17	123,68	38,16	28,32		120,30		116,53		112,28
575671	215,48	120,32	29,22	18,41	125,46	39,17	28,70		120,41		116,68		112,42
576904	371,01	124,62	30,80	36,95	131,05	41,38	45,04		120,55		117,04		114,76
593844	215,48	120,32	29,22	18,41	125,46	39,17	28,70		120,41		116,68		112,42
583149	371,01	124,62	30,80	36,95	131,05	41,38	45,04		120,55		117,04		114,76
585763	215,48	120,32	29,22	18,41	125,46	39,17	28,70		120,41		116,68		112,42
576371	215,48	120,32	29,22	18,41	125,46	39,17	28,70		120,41		116,68		112,42
576361	371,01	124,62	30,80	36,95	131,05	41,38	45,04		120,55		117,04		114,76
575664	215,48	120,32	29,22	18,41	125,46	39,17	28,70		120,41		116,68		112,42
578122	215,48	120,32	29,22	18,41	125,46	39,17	28,70		120,41		116,68		112,42
588081	215,48	120,32	29,22	18,41	125,46	39,17	28,70		120,41		116,68		112,42
581211	215,48	120,32	29,22	18,41	125,46	39,17	28,70		120,41		116,68		112,42
590653	215,48	120,32	29,22	18,41	125,46	39,17	28,70		120,41		116,68		112,42
588563	371,01	124,62	30,80	36,95	131,05	41,38	45,04		120,55		117,04		114,76
593775	371,01	124,62	30,80	36,95	131,05	41,38	45,04		120,55		117,04		114,76
576473	215,48	120,32	29,22	18,41	125,46	39,17	28,70		120,41		116,68		112,42
579982	371,01	124,62	30,80	36,95	131,05	41,38	45,04		120,55		117,04		114,76
595362	371,01	124,62	30,80	36,95	131,05	41,38	45,04		120,55		117,04		114,76

Model: Wegverkeer, zonder maatregelen
 Groep: (hoofdgroep)
 Lijst van Rekenpunten, voor rekenmethode Wegverkeerslawaaï - RMW-2012

Naam	Omschr.	X	Y	Maaiveld	Hdef.	Hoogte A	Hoogte B	Gevel
001_2	Vier Heultjes 1 [2]	127702,01	411799,16	0,09	Relatief	1,50	4,50	Ja
001_4	Vier Heultjes 1 [4]	127704,65	411793,73	0,16	Relatief	1,50	4,50	Ja
001_8	Vier Heultjes 1 [8]	127696,13	411793,86	0,49	Relatief	1,50	4,50	Ja
002_2	Vier Heultjes 2 [2]	127707,00	411777,40	0,41	Relatief	1,50	4,50	Ja
002_4	Vier Heultjes 2 [4]	127699,26	411778,24	0,66	Relatief	1,50	4,50	Ja
002_5	Vier Heultjes 2 [5]	127702,25	411782,03	0,45	Relatief	1,50	4,50	Ja
003_2	Vier Heultjes 3 [2]	127703,67	411760,67	0,71	Relatief	1,50	4,50	Ja
003_4	Vier Heultjes 3 [4]	127695,93	411761,51	0,77	Relatief	1,50	4,50	Ja
003_5	Vier Heultjes 3 [5]	127698,93	411765,30	0,73	Relatief	1,50	4,50	Ja
004_2	Vier Heultjes 4 [2]	127701,83	411743,77	0,82	Relatief	1,50	4,50	Ja
004_4	Vier Heultjes 4 [4]	127694,09	411744,61	0,75	Relatief	1,50	4,50	Ja
004_5	Vier Heultjes 4 [5]	127697,09	411748,40	0,79	Relatief	1,50	4,50	Ja
005_2	Vier Heultjes 5 [2]	127699,79	411725,00	0,64	Relatief	1,50	4,50	Ja
005_4	Vier Heultjes 5 [4]	127692,07	411725,85	0,83	Relatief	1,50	4,50	Ja
005_5	Vier Heultjes 5 [5]	127695,07	411729,63	0,60	Relatief	1,50	4,50	Ja
006_2	Vier Heultjes 6 [2]	127699,47	411706,11	0,58	Relatief	1,50	4,50	Ja
006_4	Vier Heultjes 6 [4]	127691,72	411706,94	0,83	Relatief	1,50	4,50	Ja
006_5	Vier Heultjes 6 [5]	127694,70	411710,72	0,60	Relatief	1,50	4,50	Ja
007_2	Vier Heultjes 7 [2]	127699,92	411686,23	0,45	Relatief	1,50	4,50	Ja
007_4	Vier Heultjes 7 [4]	127692,16	411687,09	0,87	Relatief	1,50	4,50	Ja
007_5	Vier Heultjes 7 [5]	127695,15	411690,86	0,69	Relatief	1,50	4,50	Ja
008_2	Vier Heultjes 8 [2]	127700,32	411665,06	0,44	Relatief	1,50	4,50	Ja
008_4	Vier Heultjes 8 [4]	127692,55	411665,92	0,76	Relatief	1,50	4,50	Ja
008_5	Vier Heultjes 8 [5]	127695,55	411669,68	0,56	Relatief	1,50	4,50	Ja
009_2	Vier Heultjes 9 [2]	127696,56	411644,37	1,08	Relatief	1,50	4,50	Ja
009_4	Vier Heultjes 9 [4]	127688,78	411645,22	1,12	Relatief	1,50	4,50	Ja
009_5	Vier Heultjes 9 [5]	127691,78	411648,99	0,89	Relatief	1,50	4,50	Ja
010_1	Vier Heultjes 10 [1]	127695,68	411625,51	0,39	Relatief	1,50	4,50	Ja
010_3	Vier Heultjes 10 [3]	127686,72	411626,49	1,00	Relatief	1,50	4,50	Ja
010_4	Vier Heultjes 10 [4]	127691,68	411630,40	0,69	Relatief	1,50	4,50	Ja
011_1	Vier Heultjes 11 [1]	127693,38	411604,64	0,38	Relatief	1,50	4,50	Ja
011_2	Vier Heultjes 11 [2]	127688,60	411602,41	0,70	Relatief	1,50	4,50	Ja
011_3	Vier Heultjes 11 [3]	127684,42	411605,61	1,06	Relatief	1,50	4,50	Ja
011_4	Vier Heultjes 11 [4]	127689,39	411609,52	0,75	Relatief	1,50	4,50	Ja
012_1	Vier Heultjes 12 [1]	127691,20	411584,50	0,43	Relatief	1,50	4,50	Ja
012_2	Vier Heultjes 12 [2]	127686,29	411581,33	0,96	Relatief	1,50	4,50	Ja
012_3	Vier Heultjes 12 [3]	127682,20	411585,47	1,12	Relatief	1,50	4,50	Ja
012_4	Vier Heultjes 12 [4]	127687,11	411588,65	0,70	Relatief	1,50	4,50	Ja
014_2	Vier Heultjes 14 [2]	127731,10	411673,51	0,82	Relatief	1,50	4,50	Ja
014_6	Vier Heultjes 14 [6]	127720,94	411674,65	0,52	Relatief	1,50	4,50	Ja
014_8	Vier Heultjes 14 [8]	127726,37	411677,26	0,48	Relatief	1,50	4,50	Ja
015_2	Vier Heultjes 15 [2]	127752,89	411670,29	0,09	Relatief	1,50	4,50	Ja
015_6	Vier Heultjes 15 [6]	127742,72	411671,44	1,10	Relatief	1,50	4,50	Ja
015_8	Vier Heultjes 15 [8]	127748,16	411674,05	1,11	Relatief	1,50	4,50	Ja
016_1	Vier Heultjes 16 [1]	127729,30	411657,38	1,11	Relatief	1,50	4,50	Ja
016_3	Vier Heultjes 16 [3]	127720,33	411658,38	0,58	Relatief	1,50	4,50	Ja
016_4	Vier Heultjes 16 [4]	127725,31	411662,29	0,88	Relatief	1,50	4,50	Ja
017_1	Vier Heultjes 17 [1]	127750,04	411655,37	1,03	Relatief	1,50	4,50	Ja
017_3	Vier Heultjes 17 [3]	127741,04	411656,37	1,01	Relatief	1,50	4,50	Ja
017_4	Vier Heultjes 17 [4]	127745,95	411659,53	0,77	Relatief	1,50	4,50	Ja
018_2	Vier Heultjes 18 [2]	127722,93	411637,19	0,86	Relatief	1,50	4,50	Ja
018_3	Vier Heultjes 18 [3]	127725,03	411632,86	1,00	Relatief	1,50	4,50	Ja
018_5	Vier Heultjes 18 [5]	127717,28	411633,70	0,43	Relatief	1,50	4,50	Ja
019_1	Vier Heultjes 19 [1]	127747,30	411631,03	1,39	Relatief	1,50	4,50	Ja
019_3	Vier Heultjes 19 [3]	127738,30	411632,03	1,35	Relatief	1,50	4,50	Ja
019_4	Vier Heultjes 19 [4]	127743,21	411635,19	1,35	Relatief	1,50	4,50	Ja
020_2	Vier Heultjes 20 [2]	127720,09	411611,85	0,82	Relatief	1,50	4,50	Ja
020_3	Vier Heultjes 20 [3]	127722,18	411607,52	1,03	Relatief	1,50	4,50	Ja
020_4	Vier Heultjes 20 [4]	127717,86	411603,89	0,83	Relatief	1,50	4,50	Ja
020_5	Vier Heultjes 20 [5]	127714,45	411608,37	0,52	Relatief	1,50	4,50	Ja
021_1	Vier Heultjes 21 [1]	127744,58	411606,69	1,36	Relatief	1,50	4,50	Ja
021_2	Vier Heultjes 21 [2]	127739,66	411603,54	1,35	Relatief	1,50	4,50	Ja
021_3	Vier Heultjes 21 [3]	127735,58	411607,71	1,36	Relatief	1,50	4,50	Ja
021_4	Vier Heultjes 21 [4]	127740,49	411610,86	1,36	Relatief	1,50	4,50	Ja
022_1	Vier Heultjes 22 [1]	127720,82	411581,64	1,18	Relatief	1,50	4,50	Ja
022_2	Vier Heultjes 22 [2]	127716,03	411579,35	0,90	Relatief	1,50	4,50	Ja
022_3	Vier Heultjes 22 [3]	127711,85	411582,61	0,53	Relatief	1,50	4,50	Ja
022_4	Vier Heultjes 22 [4]	127716,81	411586,53	0,79	Relatief	1,50	4,50	Ja
023_1	Vier Heultjes 23 [1]	127741,79	411581,87	1,38	Relatief	1,50	4,50	Ja

Model: Wegverkeer, zonder maatregelen
 Groep: (hoofdgroep)
 Lijst van Rekenpunten, voor rekenmethode Wegverkeerslawaaï - RMW-2012

Naam	Omschr.	X	Y	Maaiveld	Hdef.	Hoogte A	Hoogte B	Gevel
023_2	Vier Heultjes 23 [2]	127736,88	411578,71	1,38	Relatief	1,50	4,50	Ja
023_3	Vier Heultjes 23 [3]	127732,79	411582,87	1,38	Relatief	1,50	4,50	Ja
023_4	Vier Heultjes 23 [4]	127737,69	411586,03	1,39	Relatief	1,50	4,50	Ja
026_2	Vier Heultjes 26 [2]	127780,20	411660,25	1,12	Relatief	1,50	4,50	Ja
026_6	Vier Heultjes 26 [6]	127770,05	411661,43	0,51	Relatief	1,50	4,50	Ja
026_8	Vier Heultjes 26 [8]	127775,49	411664,03	0,78	Relatief	1,50	4,50	Ja
027_2	Vier Heultjes 27 [2]	127802,07	411657,65	0,33	Relatief	1,50	4,50	Ja
027_6	Vier Heultjes 27 [6]	127791,89	411658,83	1,02	Relatief	1,50	4,50	Ja
027_8	Vier Heultjes 27 [8]	127797,35	411661,43	0,80	Relatief	1,50	4,50	Ja
028_1	Vier Heultjes 28 [1]	127778,04	411641,40	1,35	Relatief	1,50	4,50	Ja
028_3	Vier Heultjes 28 [3]	127769,07	411642,44	1,34	Relatief	1,50	4,50	Ja
028_4	Vier Heultjes 28 [4]	127774,06	411646,32	1,34	Relatief	1,50	4,50	Ja
029_1	Vier Heultjes 29 [1]	127798,82	411639,72	1,27	Relatief	1,50	4,50	Ja
029_3	Vier Heultjes 29 [3]	127789,82	411640,77	1,34	Relatief	1,50	4,50	Ja
029_4	Vier Heultjes 29 [4]	127794,75	411643,90	1,30	Relatief	1,50	4,50	Ja
030_2	Vier Heultjes 30 [2]	127771,90	411623,92	1,42	Relatief	1,50	4,50	Ja
030_3	Vier Heultjes 30 [3]	127773,96	411619,58	1,57	Relatief	1,50	4,50	Ja
030_5	Vier Heultjes 30 [5]	127766,22	411620,47	1,52	Relatief	1,50	4,50	Ja
031_1	Vier Heultjes 31 [1]	127796,06	411616,62	1,38	Relatief	1,50	4,50	Ja
031_3	Vier Heultjes 31 [3]	127787,11	411617,67	1,44	Relatief	1,50	4,50	Ja
031_4	Vier Heultjes 31 [4]	127792,11	411621,55	1,44	Relatief	1,50	4,50	Ja
032_2	Vier Heultjes 32 [2]	127769,29	411601,56	1,39	Relatief	1,50	4,50	Ja
032_3	Vier Heultjes 32 [3]	127771,36	411597,21	1,40	Relatief	1,50	4,50	Ja
032_4	Vier Heultjes 32 [4]	127766,98	411593,62	1,44	Relatief	1,50	4,50	Ja
032_5	Vier Heultjes 32 [5]	127763,63	411598,12	1,39	Relatief	1,50	4,50	Ja
033_1	Vier Heultjes 33 [1]	127793,46	411594,27	1,38	Relatief	1,50	4,50	Ja
033_2	Vier Heultjes 33 [2]	127788,65	411592,04	1,39	Relatief	1,50	4,50	Ja
033_3	Vier Heultjes 33 [3]	127784,50	411595,31	1,46	Relatief	1,50	4,50	Ja
033_4	Vier Heultjes 33 [4]	127789,49	411599,19	1,41	Relatief	1,50	4,50	Ja
034_1	Vier Heultjes 34 [1]	127770,20	411574,35	1,40	Relatief	1,50	4,50	Ja
034_2	Vier Heultjes 34 [2]	127765,39	411572,10	1,41	Relatief	1,50	4,50	Ja
034_3	Vier Heultjes 34 [3]	127761,24	411575,39	1,39	Relatief	1,50	4,50	Ja
034_4	Vier Heultjes 34 [4]	127766,23	411579,27	1,39	Relatief	1,50	4,50	Ja
035_1	Vier Heultjes 35 [1]	127790,99	411572,67	1,30	Relatief	1,50	4,50	Ja
035_2	Vier Heultjes 35 [2]	127786,06	411569,54	1,31	Relatief	1,50	4,50	Ja
035_3	Vier Heultjes 35 [3]	127781,98	411573,72	1,39	Relatief	1,50	4,50	Ja
035_4	Vier Heultjes 35 [4]	127786,91	411576,86	1,37	Relatief	1,50	4,50	Ja
038_2	Vier Heultjes 38 [2]	127829,85	411654,64	0,78	Relatief	1,50	4,50	Ja
038_6	Vier Heultjes 38 [6]	127819,69	411655,78	0,23	Relatief	1,50	4,50	Ja
038_8	Vier Heultjes 38 [8]	127825,13	411658,40	0,69	Relatief	1,50	4,50	Ja
039_2	Vier Heultjes 39 [2]	127851,72	411652,24	0,30	Relatief	1,50	4,50	Ja
039_6	Vier Heultjes 39 [6]	127841,56	411653,38	0,88	Relatief	1,50	4,50	Ja
039_8	Vier Heultjes 39 [8]	127847,00	411656,00	0,82	Relatief	1,50	4,50	Ja
040_1	Vier Heultjes 40 [1]	127828,09	411638,81	1,04	Relatief	1,50	4,50	Ja
040_3	Vier Heultjes 40 [3]	127819,12	411639,82	1,11	Relatief	1,50	4,50	Ja
040_4	Vier Heultjes 40 [4]	127824,10	411643,71	0,98	Relatief	1,50	4,50	Ja
041_1	Vier Heultjes 41 [1]	127848,87	411637,26	0,93	Relatief	1,50	4,50	Ja
041_3	Vier Heultjes 41 [3]	127839,87	411638,29	0,94	Relatief	1,50	4,50	Ja
041_4	Vier Heultjes 41 [4]	127844,79	411641,43	0,78	Relatief	1,50	4,50	Ja
042_2	Vier Heultjes 42 [2]	127822,43	411624,78	1,17	Relatief	1,50	4,50	Ja
042_3	Vier Heultjes 42 [3]	127824,53	411620,46	1,18	Relatief	1,50	4,50	Ja
042_5	Vier Heultjes 42 [5]	127816,85	411621,31	1,24	Relatief	1,50	4,50	Ja
043_1	Vier Heultjes 43 [1]	127846,82	411618,66	1,04	Relatief	1,50	4,50	Ja
043_3	Vier Heultjes 43 [3]	127837,81	411619,66	1,04	Relatief	1,50	4,50	Ja
043_4	Vier Heultjes 43 [4]	127842,72	411622,82	1,06	Relatief	1,50	4,50	Ja
044_2	Vier Heultjes 44 [2]	127820,33	411605,96	1,18	Relatief	1,50	4,50	Ja
044_3	Vier Heultjes 44 [3]	127822,38	411601,64	1,17	Relatief	1,50	4,50	Ja
044_5	Vier Heultjes 44 [5]	127814,71	411602,48	1,23	Relatief	1,50	4,50	Ja
045_1	Vier Heultjes 45 [1]	127844,74	411600,03	1,05	Relatief	1,50	4,50	Ja
045_3	Vier Heultjes 45 [3]	127835,73	411601,04	1,05	Relatief	1,50	4,50	Ja
045_4	Vier Heultjes 45 [4]	127840,64	411604,20	1,07	Relatief	1,50	4,50	Ja
046_1	Vier Heultjes 46 [1]	127821,77	411582,24	1,12	Relatief	1,50	4,50	Ja
046_2	Vier Heultjes 46 [2]	127816,99	411580,03	1,13	Relatief	1,50	4,50	Ja
046_3	Vier Heultjes 46 [3]	127812,81	411583,24	1,19	Relatief	1,50	4,50	Ja
046_4	Vier Heultjes 46 [4]	127817,78	411587,16	1,15	Relatief	1,50	4,50	Ja
047_1	Vier Heultjes 47 [1]	127842,67	411581,39	1,04	Relatief	1,50	4,50	Ja
047_2	Vier Heultjes 47 [2]	127837,76	411578,23	1,02	Relatief	1,50	4,50	Ja
047_3	Vier Heultjes 47 [3]	127833,66	411582,39	1,03	Relatief	1,50	4,50	Ja
047_4	Vier Heultjes 47 [4]	127838,57	411585,55	1,06	Relatief	1,50	4,50	Ja

Model: Wegverkeer, zonder maatregelen
 Groep: (hoofdgroep)
 Lijst van Rekenpunten, voor rekenmethode Wegverkeerslawaaï - RMW-2012

Naam	Omschr.	X	Y	Maaiveld	Hdef.	Hoogte A	Hoogte B	Gevel
048_1	Vier Heultjes 48 [1]	127819,67	411563,38	1,06	Relatief	1,50	4,50	Ja
048_2	Vier Heultjes 48 [2]	127814,90	411561,16	1,05	Relatief	1,50	4,50	Ja
048_3	Vier Heultjes 48 [3]	127810,71	411564,37	1,07	Relatief	1,50	4,50	Ja
048_4	Vier Heultjes 48 [4]	127815,67	411568,29	1,07	Relatief	1,50	4,50	Ja
049_1	Vier Heultjes 49 [1]	127840,66	411563,52	1,10	Relatief	1,50	4,50	Ja
049_2	Vier Heultjes 49 [2]	127835,76	411560,35	1,02	Relatief	1,50	4,50	Ja
049_3	Vier Heultjes 49 [3]	127831,66	411564,51	1,05	Relatief	1,50	4,50	Ja
049_4	Vier Heultjes 49 [4]	127836,56	411567,68	1,14	Relatief	1,50	4,50	Ja
050_2	Vier Heultjes 50 [2]	127879,72	411647,92	0,86	Relatief	1,50	4,50	Ja
050_6	Vier Heultjes 50 [6]	127869,57	411649,08	0,34	Relatief	1,50	4,50	Ja
050_8	Vier Heultjes 50 [8]	127875,00	411651,69	0,81	Relatief	1,50	4,50	Ja
051_2	Vier Heultjes 51 [2]	127901,46	411644,44	0,37	Relatief	1,50	4,50	Ja
051_6	Vier Heultjes 51 [6]	127891,30	411645,61	0,84	Relatief	1,50	4,50	Ja
051_8	Vier Heultjes 51 [8]	127896,74	411648,21	0,78	Relatief	1,50	4,50	Ja
052_2	Vier Heultjes 52 [2]	127874,38	411636,96	0,84	Relatief	1,50	4,50	Ja
052_3	Vier Heultjes 52 [3]	127876,47	411632,62	0,92	Relatief	1,50	4,50	Ja
052_5	Vier Heultjes 52 [5]	127868,73	411633,51	0,93	Relatief	1,50	4,50	Ja
053_1	Vier Heultjes 53 [1]	127898,46	411628,74	0,91	Relatief	1,50	4,50	Ja
053_3	Vier Heultjes 53 [3]	127889,50	411629,77	0,88	Relatief	1,50	4,50	Ja
053_4	Vier Heultjes 53 [4]	127894,49	411633,67	0,75	Relatief	1,50	4,50	Ja
054_1	Vier Heultjes 54 [1]	127875,86	411613,75	1,08	Relatief	1,50	4,50	Ja
054_3	Vier Heultjes 54 [3]	127868,72	411614,51	1,06	Relatief	1,50	4,50	Ja
054_4	Vier Heultjes 54 [4]	127871,92	411618,71	1,03	Relatief	1,50	4,50	Ja
055_1	Vier Heultjes 55 [1]	127896,54	411611,21	1,00	Relatief	1,50	4,50	Ja
055_3	Vier Heultjes 55 [3]	127887,52	411612,24	1,03	Relatief	1,50	4,50	Ja
055_4	Vier Heultjes 55 [4]	127892,45	411615,38	1,00	Relatief	1,50	4,50	Ja
056_1	Vier Heultjes 56 [1]	127873,78	411595,45	1,08	Relatief	1,50	4,50	Ja
056_3	Vier Heultjes 56 [3]	127866,64	411596,27	1,07	Relatief	1,50	4,50	Ja
056_4	Vier Heultjes 56 [4]	127869,87	411600,43	1,08	Relatief	1,50	4,50	Ja
057_1	Vier Heultjes 57 [1]	127894,47	411592,91	1,02	Relatief	1,50	4,50	Ja
057_3	Vier Heultjes 57 [3]	127885,45	411593,92	1,04	Relatief	1,50	4,50	Ja
057_4	Vier Heultjes 57 [4]	127890,37	411597,08	1,04	Relatief	1,50	4,50	Ja
058_2	Vier Heultjes 58 [2]	127868,17	411582,10	1,07	Relatief	1,50	4,50	Ja
058_3	Vier Heultjes 58 [3]	127870,27	411577,75	1,07	Relatief	1,50	4,50	Ja
058_4	Vier Heultjes 58 [4]	127865,92	411574,14	1,07	Relatief	1,50	4,50	Ja
058_5	Vier Heultjes 58 [5]	127862,54	411578,62	1,06	Relatief	1,50	4,50	Ja
059_1	Vier Heultjes 59 [1]	127892,27	411573,84	0,97	Relatief	1,50	4,50	Ja
059_2	Vier Heultjes 59 [2]	127887,50	411571,64	0,96	Relatief	1,50	4,50	Ja
059_3	Vier Heultjes 59 [3]	127883,33	411574,85	0,98	Relatief	1,50	4,50	Ja
059_4	Vier Heultjes 59 [4]	127888,28	411578,76	1,01	Relatief	1,50	4,50	Ja
060_2	Vier Heultjes 60 [2]	127866,13	411563,81	1,06	Relatief	1,50	4,50	Ja
060_3	Vier Heultjes 60 [3]	127868,22	411559,49	1,05	Relatief	1,50	4,50	Ja
060_4	Vier Heultjes 60 [4]	127863,89	411555,83	1,03	Relatief	1,50	4,50	Ja
060_5	Vier Heultjes 60 [5]	127860,52	411560,30	1,05	Relatief	1,50	4,50	Ja
061_1	Vier Heultjes 61 [1]	127890,23	411555,53	0,95	Relatief	1,50	4,50	Ja
061_2	Vier Heultjes 61 [2]	127885,45	411553,34	0,96	Relatief	1,50	4,50	Ja
061_3	Vier Heultjes 61 [3]	127881,24	411556,55	1,00	Relatief	1,50	4,50	Ja
061_4	Vier Heultjes 61 [4]	127886,24	411560,46	0,97	Relatief	1,50	4,50	Ja
062_2	Vier Heultjes 62 [2]	127929,02	411640,69	0,82	Relatief	1,50	4,50	Ja
062_6	Vier Heultjes 62 [6]	127918,86	411641,82	0,33	Relatief	1,50	4,50	Ja
062_8	Vier Heultjes 62 [8]	127924,30	411644,44	0,54	Relatief	1,50	4,50	Ja
063_2	Vier Heultjes 63 [2]	127950,97	411638,91	0,42	Relatief	1,50	4,50	Ja
063_6	Vier Heultjes 63 [6]	127940,81	411640,05	0,72	Relatief	1,50	4,50	Ja
063_8	Vier Heultjes 63 [8]	127946,25	411642,66	0,44	Relatief	1,50	4,50	Ja
064_1	Vier Heultjes 64 [1]	127925,82	411625,40	0,93	Relatief	1,50	4,50	Ja
064_2	Vier Heultjes 64 [10]	127923,73	411629,73	0,85	Relatief	1,50	4,50	Ja
064_3	Vier Heultjes 64 [3]	127918,10	411626,25	0,92	Relatief	1,50	4,50	Ja
065_1	Vier Heultjes 65 [1]	127948,13	411623,98	0,60	Relatief	1,50	4,50	Ja
065_3	Vier Heultjes 65 [3]	127939,13	411624,96	0,79	Relatief	1,50	4,50	Ja
065_4	Vier Heultjes 65 [4]	127944,03	411628,12	0,91	Relatief	1,50	4,50	Ja
066_1	Vier Heultjes 66 [1]	127925,25	411606,58	0,94	Relatief	1,50	4,50	Ja
066_3	Vier Heultjes 66 [3]	127918,13	411607,39	0,96	Relatief	1,50	4,50	Ja
066_4	Vier Heultjes 66 [4]	127921,34	411611,56	0,89	Relatief	1,50	4,50	Ja
067_1	Vier Heultjes 67 [1]	127946,08	411605,67	0,26	Relatief	1,50	4,50	Ja
067_3	Vier Heultjes 67 [3]	127937,10	411606,66	0,75	Relatief	1,50	4,50	Ja
067_4	Vier Heultjes 67 [4]	127942,00	411609,82	0,48	Relatief	1,50	4,50	Ja
068_1	Vier Heultjes 68 [1]	127923,24	411588,71	0,94	Relatief	1,50	4,50	Ja
068_3	Vier Heultjes 68 [3]	127916,12	411589,51	0,96	Relatief	1,50	4,50	Ja
068_4	Vier Heultjes 68 [4]	127919,34	411593,69	0,93	Relatief	1,50	4,50	Ja

Model: Wegverkeer, zonder maatregelen
 Groep: (hoofdgroep)
 Lijst van Rekenpunten, voor rekenmethode Wegverkeerslawaaï - RMW-2012

Naam	Omschr.	X	Y	Maaiveld	Hdef.	Hoogte A	Hoogte B	Gevel
069_1	Vier Heultjes 69 [1]	127944,04	411587,35	0,79	Relatief	1,50	4,50	Ja
069_3	Vier Heultjes 69 [3]	127935,04	411588,36	0,90	Relatief	1,50	4,50	Ja
069_4	Vier Heultjes 69 [4]	127939,95	411591,52	0,78	Relatief	1,50	4,50	Ja
070_2	Vier Heultjes 70 [2]	127917,69	411575,78	0,93	Relatief	1,50	4,50	Ja
070_3	Vier Heultjes 70 [3]	127919,80	411571,44	0,93	Relatief	1,50	4,50	Ja
070_4	Vier Heultjes 70 [4]	127915,45	411567,82	1,02	Relatief	1,50	4,50	Ja
070_5	Vier Heultjes 70 [5]	127912,05	411572,31	0,95	Relatief	1,50	4,50	Ja
071_1	Vier Heultjes 71 [1]	127942,01	411569,05	0,58	Relatief	1,50	4,50	Ja
071_2	Vier Heultjes 71 [2]	127937,10	411565,89	0,77	Relatief	1,50	4,50	Ja
071_3	Vier Heultjes 71 [3]	127933,01	411570,05	0,83	Relatief	1,50	4,50	Ja
071_4	Vier Heultjes 71 [4]	127937,92	411573,21	0,62	Relatief	1,50	4,50	Ja
072_2	Vier Heultjes 72 [2]	127915,72	411557,92	0,95	Relatief	1,50	4,50	Ja
072_3	Vier Heultjes 72 [3]	127917,81	411553,58	0,87	Relatief	1,50	4,50	Ja
072_4	Vier Heultjes 72 [4]	127913,45	411549,96	0,87	Relatief	1,50	4,50	Ja
072_5	Vier Heultjes 72 [5]	127910,02	411554,45	0,94	Relatief	1,50	4,50	Ja
073_1	Vier Heultjes 73 [1]	127939,96	411550,72	0,94	Relatief	1,50	4,50	Ja
073_2	Vier Heultjes 73 [2]	127935,05	411547,57	0,94	Relatief	1,50	4,50	Ja
073_3	Vier Heultjes 73 [3]	127930,95	411551,73	0,97	Relatief	1,50	4,50	Ja
073_4	Vier Heultjes 73 [4]	127935,86	411554,88	0,96	Relatief	1,50	4,50	Ja
074_1	Vier Heultjes 74 [1]	127971,52	411572,12	0,11	Relatief	1,50	4,50	Ja
074_2	Vier Heultjes 74 [2]	127966,60	411568,16	0,21	Relatief	1,50	4,50	Ja
074_3	Vier Heultjes 74 [3]	127964,41	411572,95	0,21	Relatief	1,50	4,50	Ja
074_4	Vier Heultjes 74 [4]	127967,65	411577,11	0,04	Relatief	1,50	4,50	Ja
075_2	Vier Heultjes 75 [2]	127992,49	411570,10	-0,43	Relatief	1,50	4,50	Ja
075_3	Vier Heultjes 75 [3]	127988,19	411566,50	-0,22	Relatief	1,50	4,50	Ja
075_4	Vier Heultjes 75 [4]	127984,76	411571,01	-0,24	Relatief	1,50	4,50	Ja
075_5	Vier Heultjes 75 [5]	127987,77	411574,77	-0,43	Relatief	1,50	4,50	Ja
076_1	Vier Heultjes 76 [1]	127969,37	411553,60	0,48	Relatief	1,50	4,50	Ja
076_2	Vier Heultjes 76 [2]	127964,44	411549,64	0,57	Relatief	1,50	4,50	Ja
076_3	Vier Heultjes 76 [3]	127962,24	411554,44	0,52	Relatief	1,50	4,50	Ja
076_4	Vier Heultjes 76 [4]	127965,48	411558,60	0,40	Relatief	1,50	4,50	Ja
077_2	Vier Heultjes 77 [2]	127990,37	411551,59	0,12	Relatief	1,50	4,50	Ja
077_3	Vier Heultjes 77 [3]	127986,04	411547,99	0,36	Relatief	1,50	4,50	Ja
077_4	Vier Heultjes 77 [4]	127982,61	411552,50	0,35	Relatief	1,50	4,50	Ja
077_5	Vier Heultjes 77 [5]	127985,62	411556,25	0,15	Relatief	1,50	4,50	Ja
080_2	Vier Heultjes 80 [12]	128034,71	411673,30	0,29	Relatief	1,50	4,50	Ja
080_6	Vier Heultjes 80 [6]	128035,32	411659,95	0,43	Relatief	1,50	4,50	Ja
080_9	Vier Heultjes 80 [9]	128029,28	411666,83	0,28	Relatief	1,50	4,50	Ja
081_1	Vier Heultjes 81 [11]	128079,09	411670,32	0,37	Relatief	1,50	4,50	Ja
081_2	Vier Heultjes 81 [2]	128092,40	411667,11	0,16	Relatief	1,50	4,50	Ja
081_3	Vier Heultjes 81 [12]	128083,27	411672,45	0,29	Relatief	1,50	4,50	Ja
081_4	Vier Heultjes 81 [4]	128082,95	411662,35	0,12	Relatief	1,50	4,50	Ja
089_1	Vier Heultjes 89 [1]	128122,57	411569,70	0,40	Relatief	1,50	4,50	Ja
089_4	Vier Heultjes 89 [4]	128128,17	411564,62	0,08	Relatief	1,50	4,50	Ja
089_7	Vier Heultjes 89 [7]	128115,51	411567,06	0,53	Relatief	1,50	4,50	Ja
090_3	Vier Heultjes 90 [3]	128117,22	411544,42	0,30	Relatief	1,50	4,50	Ja
090_4	Vier Heultjes 90 [4]	128113,41	411548,34	0,42	Relatief	1,50	4,50	Ja
090_5	Vier Heultjes 90 [5]	128119,01	411551,10	0,31	Relatief	1,50	4,50	Ja
090_6	Vier Heultjes 90 [6]	128123,90	411548,02	0,08	Relatief	1,50	4,50	Ja
091_3	Vier Heultjes 91 [3]	128115,85	411529,62	0,36	Relatief	1,50	4,50	Ja
091_5	Vier Heultjes 91 [5]	128111,58	411533,70	0,45	Relatief	1,50	4,50	Ja
091_6	Vier Heultjes 91 [6]	128117,20	411536,40	0,46	Relatief	1,50	4,50	Ja
091_8	Vier Heultjes 91 [8]	128122,07	411533,26	0,11	Relatief	1,50	4,50	Ja
092_1	Vier Heultjes 92 [1]	128151,13	411562,30	-0,26	Relatief	1,50	4,50	Ja
092_4	Vier Heultjes 92 [4]	128143,13	411563,45	-0,29	Relatief	1,50	4,50	Ja
092_6	Vier Heultjes 92 [6]	128147,91	411565,88	-0,30	Relatief	1,50	4,50	Ja
093_1	Vier Heultjes 93 [1]	128163,32	411563,69	-0,34	Relatief	1,50	4,50	Ja
093_4	Vier Heultjes 93 [4]	128167,84	411558,76	-0,32	Relatief	1,50	4,50	Ja
093_7	Vier Heultjes 93 [7]	128157,61	411560,92	-0,29	Relatief	1,50	4,50	Ja
094_1	Vier Heultjes 94 [1]	128149,54	411549,11	-0,16	Relatief	1,50	4,50	Ja
094_2	Vier Heultjes 94 [2]	128144,70	411546,56	-0,15	Relatief	1,50	4,50	Ja
094_4	Vier Heultjes 94 [4]	128139,60	411550,32	-0,10	Relatief	1,50	4,50	Ja
094_6	Vier Heultjes 94 [6]	128145,57	411552,74	-0,16	Relatief	1,50	4,50	Ja
095_1	Vier Heultjes 95 [1]	128168,93	411546,04	-0,28	Relatief	1,50	4,50	Ja
095_2	Vier Heultjes 95 [2]	128162,37	411543,33	-0,29	Relatief	1,50	4,50	Ja
095_4	Vier Heultjes 95 [4]	128156,20	411547,55	-0,20	Relatief	1,50	4,50	Ja
095_6	Vier Heultjes 95 [6]	128163,68	411550,13	-0,26	Relatief	1,50	4,50	Ja
096_1	Vier Heultjes 96 [1]	128147,88	411535,50	0,12	Relatief	1,50	4,50	Ja
096_2	Vier Heultjes 96 [2]	128143,22	411534,15	0,17	Relatief	1,50	4,50	Ja

Model: Wegverkeer, zonder maatregelen
 Groep: (hoofdgroep)
 Lijst van Rekenpunten, voor rekenmethode Wegverkeerslawaaï - RMW-2012

Naam	Omschr.	X	Y	Maaiveld	Hdef.	Hoogte A	Hoogte B	Gevel
096_5	Vier Heultjes 96 [5]	128143,85	411537,93	0,26	Relatief	1,50	4,50	Ja
098_1	Vier Heultjes 98 [1]	128146,72	411525,91	0,23	Relatief	1,50	4,50	Ja
098_2	Vier Heultjes 98 [2]	128141,62	411524,47	0,35	Relatief	1,50	4,50	Ja
098_4	Vier Heultjes 98 [4]	128136,01	411527,30	0,31	Relatief	1,50	4,50	Ja
098_6	Vier Heultjes 98 [6]	128142,00	411528,59	0,17	Relatief	1,50	4,50	Ja
099_1	Vier Heultjes 99 [1]	128158,08	411524,02	0,16	Relatief	1,50	4,50	Ja
099_3	Vier Heultjes 99 [3]	128153,66	411528,03	0,05	Relatief	1,50	4,50	Ja
099_5	Vier Heultjes 99 [5]	128157,98	411531,00	-0,13	Relatief	1,50	4,50	Ja
099_6	Vier Heultjes 99 [6]	128164,02	411526,85	-0,04	Relatief	1,50	4,50	Ja
100_1	Vier Heultjes 100 [1]	128207,89	411676,94	0,63	Relatief	1,50	4,50	Ja
100_4	Vier Heultjes 100 [4]	128200,03	411677,73	0,38	Relatief	1,50	4,50	Ja
100_6	Vier Heultjes 100 [6]	128205,76	411681,64	0,50	Relatief	1,50	4,50	Ja
101_1	Vier Heultjes 101 [1]	128222,96	411680,72	0,28	Relatief	1,50	4,50	Ja
101_4	Vier Heultjes 101 [4]	128215,13	411681,60	0,71	Relatief	1,50	4,50	Ja
101_6	Vier Heultjes 101 [6]	128222,02	411685,31	0,43	Relatief	1,50	4,50	Ja
102_1	Vier Heultjes 102 [1]	128206,18	411662,06	0,60	Relatief	1,50	4,50	Ja
102_4	Vier Heultjes 102 [4]	128198,32	411662,85	0,27	Relatief	1,50	4,50	Ja
102_6	Vier Heultjes 102 [6]	128204,04	411666,74	0,44	Relatief	1,50	4,50	Ja
103_1	Vier Heultjes 103 [1]	128222,77	411665,05	0,56	Relatief	1,50	4,50	Ja
103_4	Vier Heultjes 103 [4]	128214,76	411665,98	1,19	Relatief	1,50	4,50	Ja
103_6	Vier Heultjes 103 [6]	128221,77	411669,76	0,31	Relatief	1,50	4,50	Ja
104_1	Vier Heultjes 104 [1]	128204,36	411646,52	0,57	Relatief	1,50	4,50	Ja
104_4	Vier Heultjes 104 [4]	128196,51	411647,37	0,21	Relatief	1,50	4,50	Ja
104_6	Vier Heultjes 104 [6]	128202,26	411651,22	0,52	Relatief	1,50	4,50	Ja
105_1	Vier Heultjes 105 [1]	128220,21	411651,36	0,52	Relatief	1,50	4,50	Ja
105_4	Vier Heultjes 105 [4]	128212,15	411652,24	0,74	Relatief	1,50	4,50	Ja
105_6	Vier Heultjes 105 [6]	128219,17	411656,07	0,61	Relatief	1,50	4,50	Ja
106_1	Vier Heultjes 106 [1]	128202,64	411631,59	0,60	Relatief	1,50	4,50	Ja
106_4	Vier Heultjes 106 [4]	128194,79	411632,46	0,38	Relatief	1,50	4,50	Ja
106_6	Vier Heultjes 106 [6]	128200,54	411636,29	0,52	Relatief	1,50	4,50	Ja
107_1	Vier Heultjes 107 [1]	128218,43	411636,51	0,53	Relatief	1,50	4,50	Ja
107_4	Vier Heultjes 107 [4]	128210,49	411637,45	0,84	Relatief	1,50	4,50	Ja
107_6	Vier Heultjes 107 [6]	128217,47	411641,16	0,45	Relatief	1,50	4,50	Ja
108_1	Vier Heultjes 108 [1]	128201,06	411617,44	0,56	Relatief	1,50	4,50	Ja
108_4	Vier Heultjes 108 [4]	128193,27	411618,26	0,21	Relatief	1,50	4,50	Ja
108_6	Vier Heultjes 108 [6]	128198,98	411622,13	0,43	Relatief	1,50	4,50	Ja
109_1	Vier Heultjes 109 [1]	128216,87	411620,97	0,42	Relatief	1,50	4,50	Ja
109_4	Vier Heultjes 109 [4]	128208,86	411621,76	0,72	Relatief	1,50	4,50	Ja
109_6	Vier Heultjes 109 [6]	128215,80	411625,67	0,34	Relatief	1,50	4,50	Ja
110_1	Vier Heultjes 110 [1]	128199,33	411602,33	0,54	Relatief	1,50	4,50	Ja
110_4	Vier Heultjes 110 [4]	128191,49	411603,18	0,12	Relatief	1,50	4,50	Ja
110_6	Vier Heultjes 110 [6]	128197,26	411607,04	0,43	Relatief	1,50	4,50	Ja
111_1	Vier Heultjes 111 [1]	128214,97	411606,63	0,42	Relatief	1,50	4,50	Ja
111_3	Vier Heultjes 111 [3]	128206,96	411607,54	0,72	Relatief	1,50	4,50	Ja
111_4	Vier Heultjes 111 [4]	128211,48	411611,58	0,57	Relatief	1,50	4,50	Ja
112_1	Vier Heultjes 112 [1]	128197,68	411586,81	0,56	Relatief	1,50	4,50	Ja
112_4	Vier Heultjes 112 [4]	128189,82	411587,73	0,20	Relatief	1,50	4,50	Ja
112_6	Vier Heultjes 112 [6]	128195,61	411591,54	0,53	Relatief	1,50	4,50	Ja
113_1	Vier Heultjes 113 [1]	128212,98	411588,87	0,34	Relatief	1,50	4,50	Ja
113_3	Vier Heultjes 113 [3]	128204,97	411589,76	0,72	Relatief	1,50	4,50	Ja
113_4	Vier Heultjes 113 [4]	128209,49	411593,82	0,50	Relatief	1,50	4,50	Ja
114_1	Vier Heultjes 114 [1]	128195,96	411572,61	0,57	Relatief	1,50	4,50	Ja
114_4	Vier Heultjes 114 [4]	128188,15	411573,49	0,26	Relatief	1,50	4,50	Ja
114_6	Vier Heultjes 114 [6]	128193,90	411577,34	0,43	Relatief	1,50	4,50	Ja
115_1	Vier Heultjes 115 [1]	128211,37	411574,00	0,44	Relatief	1,50	4,50	Ja
115_3	Vier Heultjes 115 [3]	128203,35	411574,88	0,65	Relatief	1,50	4,50	Ja
115_4	Vier Heultjes 115 [4]	128207,85	411578,95	0,49	Relatief	1,50	4,50	Ja
116_1	Vier Heultjes 116 [1]	128194,26	411557,64	0,56	Relatief	1,50	4,50	Ja
116_4	Vier Heultjes 116 [4]	128186,43	411558,49	0,21	Relatief	1,50	4,50	Ja
116_5	Vier Heultjes 116 [5]	128191,65	411562,40	0,46	Relatief	1,50	4,50	Ja
117_1	Vier Heultjes 117 [1]	128209,59	411558,84	0,55	Relatief	1,50	4,50	Ja
117_3	Vier Heultjes 117 [3]	128201,55	411559,70	0,67	Relatief	1,50	4,50	Ja
117_4	Vier Heultjes 117 [4]	128206,05	411563,79	0,59	Relatief	1,50	4,50	Ja
118_1	Vier Heultjes 118 [1]	128192,67	411542,74	0,56	Relatief	1,50	4,50	Ja
118_2	Vier Heultjes 118 [2]	128188,15	411538,69	0,35	Relatief	1,50	4,50	Ja
118_3	Vier Heultjes 118 [3]	128184,66	411543,65	0,16	Relatief	1,50	4,50	Ja
118_4	Vier Heultjes 118 [4]	128189,19	411547,70	0,37	Relatief	1,50	4,50	Ja
119_1	Vier Heultjes 119 [1]	128209,11	411542,94	0,50	Relatief	1,50	4,50	Ja
119_2	Vier Heultjes 119 [2]	128203,86	411538,62	0,68	Relatief	1,50	4,50	Ja

Model: Wegverkeer, zonder maatregelen
 Groep: (hoofdgroep)
 Lijst van Rekenpunten, voor rekenmethode Wegverkeerslawaaï - RMW-2012

Naam	Omschr.	X	Y	Maaiveld	Hdef.	Hoogte A	Hoogte B	Gevel
119_3	Vier Heultjes 119 [3]	128199,71	411544,01	0,98	Relatief	1,50	4,50	Ja
119_4	Vier Heultjes 119 [4]	128204,96	411548,33	0,56	Relatief	1,50	4,50	Ja
120_1	Vier Heultjes 120 [1]	128190,79	411527,44	0,57	Relatief	1,50	4,50	Ja
120_2	Vier Heultjes 120 [2]	128184,78	411524,05	0,28	Relatief	1,50	4,50	Ja
120_3	Vier Heultjes 120 [3]	128179,54	411528,54	0,04	Relatief	1,50	4,50	Ja
120_4	Vier Heultjes 120 [4]	128185,55	411531,92	0,29	Relatief	1,50	4,50	Ja
121_1	Vier Heultjes 121 [1]	128209,23	411525,48	0,13	Relatief	1,50	4,50	Ja
121_2	Vier Heultjes 121 [2]	128203,15	411522,21	0,55	Relatief	1,50	4,50	Ja
121_3	Vier Heultjes 121 [3]	128198,01	411526,81	0,69	Relatief	1,50	4,50	Ja
121_4	Vier Heultjes 121 [4]	128204,09	411530,08	0,59	Relatief	1,50	4,50	Ja
200_1	Vier Heultjes 200 [1]	128252,11	411686,01	0,67	Relatief	1,50	4,50	Ja
200_3	Vier Heultjes 200 [3]	128244,26	411686,92	0,27	Relatief	1,50	4,50	Ja
200_4	Vier Heultjes 200 [4]	128248,70	411690,88	0,41	Relatief	1,50	4,50	Ja
201_1	Vier Heultjes 201 [1]	128267,63	411688,81	-0,09	Relatief	1,50	4,50	Ja
201_3	Vier Heultjes 201 [3]	128259,63	411689,80	0,31	Relatief	1,50	4,50	Ja
201_4	Vier Heultjes 201 [4]	128264,19	411693,85	-0,14	Relatief	1,50	4,50	Ja
202_1	Vier Heultjes 202 [1]	128250,45	411671,87	0,65	Relatief	1,50	4,50	Ja
202_3	Vier Heultjes 202 [3]	128242,43	411672,77	0,17	Relatief	1,50	4,50	Ja
202_4	Vier Heultjes 202 [4]	128246,95	411676,83	0,44	Relatief	1,50	4,50	Ja
203_1	Vier Heultjes 203 [1]	128265,38	411672,94	0,13	Relatief	1,50	4,50	Ja
203_3	Vier Heultjes 203 [3]	128257,55	411674,00	0,52	Relatief	1,50	4,50	Ja
203_4	Vier Heultjes 203 [4]	128262,06	411677,88	0,29	Relatief	1,50	4,50	Ja
204_1	Vier Heultjes 204 [1]	128248,65	411656,18	0,72	Relatief	1,50	4,50	Ja
204_3	Vier Heultjes 204 [3]	128239,26	411657,33	0,51	Relatief	1,50	4,50	Ja
204_4	Vier Heultjes 204 [4]	128244,55	411661,61	0,42	Relatief	1,50	4,50	Ja
205_1	Vier Heultjes 205 [1]	128263,69	411658,29	0,15	Relatief	1,50	4,50	Ja
205_3	Vier Heultjes 205 [3]	128255,66	411659,15	0,52	Relatief	1,50	4,50	Ja
205_4	Vier Heultjes 205 [4]	128260,16	411663,24	0,34	Relatief	1,50	4,50	Ja
207_1	Vier Heultjes 207 [1]	128263,26	411642,67	0,08	Relatief	1,50	4,50	Ja
207_3	Vier Heultjes 207 [3]	128253,85	411643,69	0,55	Relatief	1,50	4,50	Ja
207_4	Vier Heultjes 207 [4]	128259,08	411648,04	0,32	Relatief	1,50	4,50	Ja
208_1	Vier Heultjes 208 [1]	128245,66	411630,66	0,62	Relatief	1,50	4,50	Ja
208_3	Vier Heultjes 208 [3]	128236,26	411631,73	0,22	Relatief	1,50	4,50	Ja
208_4	Vier Heultjes 208 [4]	128241,52	411636,05	0,44	Relatief	1,50	4,50	Ja
209_1	Vier Heultjes 209 [1]	128261,10	411624,01	0,34	Relatief	1,50	4,50	Ja
209_3	Vier Heultjes 209 [3]	128251,70	411625,08	0,55	Relatief	1,50	4,50	Ja
209_4	Vier Heultjes 209 [4]	128256,95	411629,40	0,39	Relatief	1,50	4,50	Ja
210_1	Vier Heultjes 210 [1]	128243,54	411612,46	0,62	Relatief	1,50	4,50	Ja
210_3	Vier Heultjes 210 [3]	128235,52	411613,38	0,31	Relatief	1,50	4,50	Ja
210_4	Vier Heultjes 210 [4]	128240,05	411617,43	0,48	Relatief	1,50	4,50	Ja
212_1	Vier Heultjes 212 [1]	128241,77	411596,93	0,53	Relatief	1,50	4,50	Ja
212_3	Vier Heultjes 212 [3]	128233,75	411597,80	0,14	Relatief	1,50	4,50	Ja
212_4	Vier Heultjes 212 [4]	128238,25	411601,88	0,31	Relatief	1,50	4,50	Ja
213_1	Vier Heultjes 213 [1]	128258,78	411603,71	0,21	Relatief	1,50	4,50	Ja
213_3	Vier Heultjes 213 [3]	128249,38	411604,86	0,57	Relatief	1,50	4,50	Ja
213_4	Vier Heultjes 213 [4]	128254,65	411609,14	0,32	Relatief	1,50	4,50	Ja
214_1	Vier Heultjes 214 [1]	128240,03	411582,01	0,59	Relatief	1,50	4,50	Ja
214_3	Vier Heultjes 214 [3]	128232,02	411583,05	0,26	Relatief	1,50	4,50	Ja
214_4	Vier Heultjes 214 [4]	128236,60	411587,03	0,38	Relatief	1,50	4,50	Ja
215_1	Vier Heultjes 215 [1]	128256,61	411585,23	0,32	Relatief	1,50	4,50	Ja
215_3	Vier Heultjes 215 [3]	128247,19	411586,32	0,57	Relatief	1,50	4,50	Ja
215_4	Vier Heultjes 215 [4]	128252,47	411590,63	0,32	Relatief	1,50	4,50	Ja
216_1	Vier Heultjes 216 [1]	128238,29	411567,22	0,58	Relatief	1,50	4,50	Ja
216_3	Vier Heultjes 216 [3]	128230,27	411568,17	0,33	Relatief	1,50	4,50	Ja
216_4	Vier Heultjes 216 [4]	128234,81	411572,20	0,47	Relatief	1,50	4,50	Ja
217_1	Vier Heultjes 217 [1]	128253,02	411567,08	0,46	Relatief	1,50	4,50	Ja
217_3	Vier Heultjes 217 [3]	128245,00	411568,05	0,56	Relatief	1,50	4,50	Ja
217_4	Vier Heultjes 217 [4]	128249,55	411572,07	0,40	Relatief	1,50	4,50	Ja
218_1	Vier Heultjes 218 [1]	128236,57	411552,53	0,58	Relatief	1,50	4,50	Ja
218_3	Vier Heultjes 218 [3]	128228,56	411553,48	0,26	Relatief	1,50	4,50	Ja
218_4	Vier Heultjes 218 [4]	128233,10	411557,51	0,55	Relatief	1,50	4,50	Ja
219_1	Vier Heultjes 219 [1]	128251,31	411552,16	0,24	Relatief	1,50	4,50	Ja
219_3	Vier Heultjes 219 [3]	128243,28	411553,09	0,61	Relatief	1,50	4,50	Ja
219_4	Vier Heultjes 219 [4]	128247,82	411557,13	0,44	Relatief	1,50	4,50	Ja
220_1	Vier Heultjes 220 [1]	128234,80	411537,37	0,55	Relatief	1,50	4,50	Ja
220_2	Vier Heultjes 220 [2]	128229,54	411533,07	0,32	Relatief	1,50	4,50	Ja
220_3	Vier Heultjes 220 [3]	128225,40	411538,46	0,22	Relatief	1,50	4,50	Ja
220_4	Vier Heultjes 220 [4]	128230,66	411542,77	0,37	Relatief	1,50	4,50	Ja
221_1	Vier Heultjes 221 [1]	128251,04	411538,61	0,19	Relatief	1,50	4,50	Ja

Model: Wegverkeer, zonder maatregelen
 Groep: (hoofdgroep)
 Lijst van Rekenpunten, voor rekenmethode Wegverkeerslawaaï - RMW-2012

Naam	Omschr.	X	Y	Maaiveld	Hdef.	Hoogte A	Hoogte B	Gevel
221_2	Vier Heultjes 221 [2]	128245,87	411534,37	0,39	Relatief	1,50	4,50	Ja
221_3	Vier Heultjes 221 [3]	128241,80	411539,67	0,57	Relatief	1,50	4,50	Ja
221_4	Vier Heultjes 221 [4]	128246,97	411543,91	0,37	Relatief	1,50	4,50	Ja
222_1	Vier Heultjes 222 [1]	128231,75	411520,43	0,54	Relatief	1,50	4,50	Ja
222_2	Vier Heultjes 222 [2]	128228,78	411517,62	0,46	Relatief	1,50	4,50	Ja
222_4	Vier Heultjes 222 [4]	128223,30	411521,51	0,18	Relatief	1,50	4,50	Ja
222_6	Vier Heultjes 222 [6]	128229,57	411523,90	0,41	Relatief	1,50	4,50	Ja
225_3	Vier Heultjes 225 [3]	128243,55	411517,94	0,49	Relatief	1,50	4,50	Ja
225_4	Vier Heultjes 225 [4]	128239,71	411521,86	0,66	Relatief	1,50	4,50	Ja
225_5	Vier Heultjes 225 [5]	128245,36	411524,55	0,40	Relatief	1,50	4,50	Ja
225_6	Vier Heultjes 225 [6]	128250,27	411521,47	0,07	Relatief	1,50	4,50	Ja
300_1	Vier Heultjes 300 [1]	128296,08	411693,15	0,53	Relatief	1,50	4,50	Ja
300_3	Vier Heultjes 300 [3]	128288,05	411694,03	0,09	Relatief	1,50	4,50	Ja
300_4	Vier Heultjes 300 [4]	128292,57	411698,18	0,03	Relatief	1,50	4,50	Ja
301_1	Vier Heultjes 301 [1]	128312,03	411690,77	0,17	Relatief	1,50	4,50	Ja
301_3	Vier Heultjes 301 [3]	128302,78	411691,74	0,48	Relatief	1,50	4,50	Ja
301_4	Vier Heultjes 301 [4]	128307,91	411696,04	0,26	Relatief	1,50	4,50	Ja
302_1	Vier Heultjes 302 [1]	128294,27	411676,27	0,61	Relatief	1,50	4,50	Ja
302_3	Vier Heultjes 302 [3]	128286,23	411677,11	0,16	Relatief	1,50	4,50	Ja
302_4	Vier Heultjes 302 [4]	128290,73	411681,21	0,38	Relatief	1,50	4,50	Ja
303_1	Vier Heultjes 303 [1]	128310,23	411673,68	0,26	Relatief	1,50	4,50	Ja
303_3	Vier Heultjes 303 [3]	128300,82	411674,73	0,59	Relatief	1,50	4,50	Ja
303_4	Vier Heultjes 303 [4]	128306,07	411679,06	0,38	Relatief	1,50	4,50	Ja
304_1	Vier Heultjes 304 [1]	128292,60	411661,19	0,62	Relatief	1,50	4,50	Ja
304_3	Vier Heultjes 304 [3]	128284,58	411662,08	0,20	Relatief	1,50	4,50	Ja
304_4	Vier Heultjes 304 [4]	128289,09	411666,15	0,38	Relatief	1,50	4,50	Ja
305_1	Vier Heultjes 305 [1]	128306,94	411657,14	0,26	Relatief	1,50	4,50	Ja
305_3	Vier Heultjes 305 [3]	128298,92	411658,06	0,61	Relatief	1,50	4,50	Ja
305_4	Vier Heultjes 305 [4]	128303,45	411662,11	0,41	Relatief	1,50	4,50	Ja
306_1	Vier Heultjes 306 [1]	128290,92	411646,48	0,66	Relatief	1,50	4,50	Ja
306_3	Vier Heultjes 306 [3]	128282,89	411647,33	0,24	Relatief	1,50	4,50	Ja
306_4	Vier Heultjes 306 [4]	128287,38	411651,42	0,39	Relatief	1,50	4,50	Ja
307_1	Vier Heultjes 307 [1]	128305,28	411642,11	0,17	Relatief	1,50	4,50	Ja
307_3	Vier Heultjes 307 [3]	128297,25	411642,98	0,60	Relatief	1,50	4,50	Ja
307_4	Vier Heultjes 307 [4]	128301,75	411647,06	0,42	Relatief	1,50	4,50	Ja
308_1	Vier Heultjes 308 [1]	128289,23	411631,03	0,69	Relatief	1,50	4,50	Ja
308_3	Vier Heultjes 308 [3]	128279,82	411632,13	0,29	Relatief	1,50	4,50	Ja
308_4	Vier Heultjes 308 [4]	128285,09	411636,44	0,39	Relatief	1,50	4,50	Ja
309_1	Vier Heultjes 309 [1]	128303,60	411626,95	0,34	Relatief	1,50	4,50	Ja
309_3	Vier Heultjes 309 [3]	128295,58	411627,95	0,62	Relatief	1,50	4,50	Ja
309_4	Vier Heultjes 309 [4]	128300,15	411631,95	0,45	Relatief	1,50	4,50	Ja
310_1	Vier Heultjes 310 [1]	128287,16	411612,59	0,72	Relatief	1,50	4,50	Ja
310_3	Vier Heultjes 310 [3]	128277,74	411613,62	0,34	Relatief	1,50	4,50	Ja
310_4	Vier Heultjes 310 [4]	128282,98	411617,97	0,53	Relatief	1,50	4,50	Ja
311_1	Vier Heultjes 311 [1]	128301,74	411612,25	0,31	Relatief	1,50	4,50	Ja
311_3	Vier Heultjes 311 [3]	128293,89	411613,11	0,56	Relatief	1,50	4,50	Ja
311_4	Vier Heultjes 311 [4]	128298,30	411617,10	0,46	Relatief	1,50	4,50	Ja
312_1	Vier Heultjes 312 [1]	128285,10	411594,20	0,68	Relatief	1,50	4,50	Ja
312_3	Vier Heultjes 312 [3]	128277,09	411595,10	0,31	Relatief	1,50	4,50	Ja
312_4	Vier Heultjes 312 [4]	128281,60	411599,16	0,50	Relatief	1,50	4,50	Ja
313_1	Vier Heultjes 313 [1]	128301,61	411596,77	0,25	Relatief	1,50	4,50	Ja
313_3	Vier Heultjes 313 [3]	128292,20	411597,85	0,58	Relatief	1,50	4,50	Ja
313_4	Vier Heultjes 313 [4]	128297,46	411602,17	0,46	Relatief	1,50	4,50	Ja
314_1	Vier Heultjes 314 [1]	128283,40	411578,94	0,67	Relatief	1,50	4,50	Ja
314_3	Vier Heultjes 314 [3]	128273,98	411579,99	0,30	Relatief	1,50	4,50	Ja
314_4	Vier Heultjes 314 [4]	128279,23	411584,32	0,39	Relatief	1,50	4,50	Ja
315_1	Vier Heultjes 315 [1]	128299,54	411578,20	0,25	Relatief	1,50	4,50	Ja
315_3	Vier Heultjes 315 [3]	128290,13	411579,31	0,57	Relatief	1,50	4,50	Ja
315_4	Vier Heultjes 315 [4]	128295,41	411583,61	0,44	Relatief	1,50	4,50	Ja
317_1	Vier Heultjes 317 [1]	128297,32	411558,78	0,24	Relatief	1,50	4,50	Ja
317_3	Vier Heultjes 317 [3]	128287,92	411559,84	0,58	Relatief	1,50	4,50	Ja
317_4	Vier Heultjes 317 [4]	128293,17	411564,16	0,37	Relatief	1,50	4,50	Ja
318_1	Vier Heultjes 318 [1]	128280,96	411557,09	0,63	Relatief	1,50	4,50	Ja
318_3	Vier Heultjes 318 [3]	128271,53	411558,15	0,15	Relatief	1,50	4,50	Ja
318_4	Vier Heultjes 318 [4]	128276,79	411562,48	0,53	Relatief	1,50	4,50	Ja
319_1	Vier Heultjes 319 [1]	128295,22	411540,10	0,14	Relatief	1,50	4,50	Ja
319_2	Vier Heultjes 319 [2]	128289,95	411535,78	0,37	Relatief	1,50	4,50	Ja
319_3	Vier Heultjes 319 [3]	128285,81	411541,18	0,58	Relatief	1,50	4,50	Ja
319_4	Vier Heultjes 319 [4]	128291,07	411545,51	0,43	Relatief	1,50	4,50	Ja

Model: Wegverkeer, zonder maatregelen
 Groep: (hoofdgroep)
 Lijst van Rekenpunten, voor rekenmethode Wegverkeerslawaaï - RMW-2012

Naam	Omschr.	X	Y	Maaiveld	Hdef.	Hoogte A	Hoogte B	Gevel
320_1	Vier Heultjes 320 [1]	128278,26	411534,52	0,61	Relatief	1,50	4,50	Ja
320_2	Vier Heultjes 320 [2]	128273,85	411530,51	0,46	Relatief	1,50	4,50	Ja
320_3	Vier Heultjes 320 [3]	128270,40	411535,38	0,32	Relatief	1,50	4,50	Ja
320_4	Vier Heultjes 320 [4]	128274,82	411539,38	0,46	Relatief	1,50	4,50	Ja
322_1	Vier Heultjes 322 [1]	128277,14	411524,30	0,63	Relatief	1,50	4,50	Ja
322_2	Vier Heultjes 322 [2]	128271,09	411520,96	0,42	Relatief	1,50	4,50	Ja
322_3	Vier Heultjes 322 [3]	128265,90	411525,52	0,07	Relatief	1,50	4,50	Ja
322_4	Vier Heultjes 322 [4]	128271,95	411528,86	0,44	Relatief	1,50	4,50	Ja
323_1	Vier Heultjes 323 [1]	128295,12	411522,09	0,17	Relatief	1,50	4,50	Ja
323_2	Vier Heultjes 323 [2]	128289,01	411518,87	0,49	Relatief	1,50	4,50	Ja
323_3	Vier Heultjes 323 [3]	128283,88	411523,50	0,57	Relatief	1,50	4,50	Ja
323_4	Vier Heultjes 323 [4]	128290,00	411526,72	0,29	Relatief	1,50	4,50	Ja
400_1	Vier Heultjes 400 [1]	128339,54	411693,47	0,64	Relatief	1,50	4,50	Ja
400_3	Vier Heultjes 400 [3]	128331,83	411694,31	0,19	Relatief	1,50	4,50	Ja
400_4	Vier Heultjes 400 [4]	128337,07	411698,21	0,23	Relatief	1,50	4,50	Ja
401_1	Vier Heultjes 401 [1]	128355,76	411692,17	0,43	Relatief	1,50	4,50	Ja
401_3	Vier Heultjes 401 [3]	128346,34	411693,10	0,62	Relatief	1,50	4,50	Ja
401_4	Vier Heultjes 401 [4]	128351,53	411697,50	0,29	Relatief	1,50	4,50	Ja
402_1	Vier Heultjes 402 [1]	128337,34	411681,84	0,64	Relatief	1,50	4,50	Ja
402_5	Vier Heultjes 402 [5]	128325,91	411681,96	0,18	Relatief	1,50	4,50	Ja
402_6	Vier Heultjes 402 [6]	128332,00	411684,45	0,42	Relatief	1,50	4,50	Ja
403_1	Vier Heultjes 403 [1]	128355,51	411673,27	0,21	Relatief	1,50	4,50	Ja
403_4	Vier Heultjes 403 [4]	128344,07	411674,54	0,61	Relatief	1,50	4,50	Ja
403_5	Vier Heultjes 403 [5]	128347,09	411678,11	0,50	Relatief	1,50	4,50	Ja
404_1	Vier Heultjes 404 [1]	128336,15	411664,59	0,75	Relatief	1,50	4,50	Ja
404_3	Vier Heultjes 404 [3]	128325,83	411665,78	0,09	Relatief	1,50	4,50	Ja
404_4	Vier Heultjes 404 [4]	128331,23	411667,37	0,33	Relatief	1,50	4,50	Ja
405_1	Vier Heultjes 405 [1]	128350,62	411658,43	0,34	Relatief	1,50	4,50	Ja
405_3	Vier Heultjes 405 [3]	128342,48	411659,41	0,60	Relatief	1,50	4,50	Ja
405_4	Vier Heultjes 405 [4]	128347,10	411663,49	0,43	Relatief	1,50	4,50	Ja
406_1	Vier Heultjes 406 [1]	128334,31	411648,84	0,71	Relatief	1,50	4,50	Ja
406_3	Vier Heultjes 406 [3]	128323,99	411650,11	0,30	Relatief	1,50	4,50	Ja
406_4	Vier Heultjes 406 [4]	128329,41	411651,66	0,50	Relatief	1,50	4,50	Ja
407_1	Vier Heultjes 407 [1]	128348,87	411643,71	0,31	Relatief	1,50	4,50	Ja
407_3	Vier Heultjes 407 [3]	128340,73	411644,68	0,61	Relatief	1,50	4,50	Ja
407_4	Vier Heultjes 407 [4]	128345,34	411648,77	0,45	Relatief	1,50	4,50	Ja
408_1	Vier Heultjes 408 [1]	128332,51	411632,28	0,69	Relatief	1,50	4,50	Ja
408_3	Vier Heultjes 408 [3]	128324,37	411633,22	0,35	Relatief	1,50	4,50	Ja
408_4	Vier Heultjes 408 [4]	128328,97	411637,32	0,56	Relatief	1,50	4,50	Ja
409_1	Vier Heultjes 409 [1]	128347,20	411629,49	0,45	Relatief	1,50	4,50	Ja
409_3	Vier Heultjes 409 [3]	128339,19	411630,46	0,65	Relatief	1,50	4,50	Ja
409_4	Vier Heultjes 409 [4]	128343,57	411633,06	0,49	Relatief	1,50	4,50	Ja
410_1	Vier Heultjes 410 [1]	128330,79	411617,62	0,68	Relatief	1,50	4,50	Ja
410_3	Vier Heultjes 410 [3]	128322,65	411618,57	0,33	Relatief	1,50	4,50	Ja
410_4	Vier Heultjes 410 [4]	128327,26	411622,67	0,51	Relatief	1,50	4,50	Ja
411_1	Vier Heultjes 411 [1]	128347,37	411614,40	0,50	Relatief	1,50	4,50	Ja
411_3	Vier Heultjes 411 [3]	128337,45	411615,57	0,65	Relatief	1,50	4,50	Ja
411_4	Vier Heultjes 411 [4]	128342,77	411618,08	0,62	Relatief	1,50	4,50	Ja
412_1	Vier Heultjes 412 [1]	128329,09	411602,57	0,61	Relatief	1,50	4,50	Ja
412_3	Vier Heultjes 412 [3]	128320,95	411603,52	0,32	Relatief	1,50	4,50	Ja
412_4	Vier Heultjes 412 [4]	128325,55	411607,62	0,51	Relatief	1,50	4,50	Ja
413_1	Vier Heultjes 413 [1]	128343,14	411595,34	0,38	Relatief	1,50	4,50	Ja
413_3	Vier Heultjes 413 [3]	128334,98	411596,27	0,64	Relatief	1,50	4,50	Ja
413_4	Vier Heultjes 413 [4]	128339,58	411600,37	0,51	Relatief	1,50	4,50	Ja
414_1	Vier Heultjes 414 [1]	128327,33	411587,89	0,60	Relatief	1,50	4,50	Ja
414_3	Vier Heultjes 414 [3]	128319,49	411588,85	0,24	Relatief	1,50	4,50	Ja
414_4	Vier Heultjes 414 [4]	128323,95	411592,79	0,39	Relatief	1,50	4,50	Ja
415_1	Vier Heultjes 415 [1]	128341,43	411580,52	0,43	Relatief	1,50	4,50	Ja
415_3	Vier Heultjes 415 [3]	128333,27	411581,45	0,63	Relatief	1,50	4,50	Ja
415_4	Vier Heultjes 415 [4]	128337,87	411585,56	0,48	Relatief	1,50	4,50	Ja
416_1	Vier Heultjes 416 [1]	128325,55	411573,19	0,61	Relatief	1,50	4,50	Ja
416_3	Vier Heultjes 416 [3]	128317,70	411574,14	0,34	Relatief	1,50	4,50	Ja
416_4	Vier Heultjes 416 [4]	128322,16	411578,08	0,48	Relatief	1,50	4,50	Ja
417_1	Vier Heultjes 417 [1]	128339,64	411565,44	0,48	Relatief	1,50	4,50	Ja
417_3	Vier Heultjes 417 [3]	128331,48	411566,41	0,63	Relatief	1,50	4,50	Ja
417_4	Vier Heultjes 417 [4]	128336,10	411570,50	0,48	Relatief	1,50	4,50	Ja
418_1	Vier Heultjes 418 [1]	128323,80	411558,39	0,59	Relatief	1,50	4,50	Ja
418_3	Vier Heultjes 418 [3]	128315,65	411559,28	0,18	Relatief	1,50	4,50	Ja
418_4	Vier Heultjes 418 [4]	128320,23	411563,40	0,43	Relatief	1,50	4,50	Ja

Model: Wegverkeer, zonder maatregelen
 Groep: (hoofdgroep)
 Lijst van Rekenpunten, voor rekenmethode Wegverkeerslawaaï - RMW-2012

Naam	Omschr.	X	Y	Maaiveld	Hdef.	Hoogte A	Hoogte B	Gevel
419_1	Vier Heultjes 419 [1]	128337,95	411550,62	0,24	Relatief	1,50	4,50	Ja
419_3	Vier Heultjes 419 [3]	128329,78	411551,61	0,61	Relatief	1,50	4,50	Ja
419_4	Vier Heultjes 419 [4]	128334,42	411555,68	0,48	Relatief	1,50	4,50	Ja
420_1	Vier Heultjes 420 [1]	128322,18	411544,23	0,61	Relatief	1,50	4,50	Ja
420_3	Vier Heultjes 420 [3]	128314,04	411545,21	0,26	Relatief	1,50	4,50	Ja
420_4	Vier Heultjes 420 [4]	128318,66	411549,29	0,39	Relatief	1,50	4,50	Ja
422_1	Vier Heultjes 422 [1]	128319,34	411530,31	0,56	Relatief	1,50	4,50	Ja
422_2	Vier Heultjes 422 [2]	128316,26	411526,98	0,46	Relatief	1,50	4,50	Ja
422_4	Vier Heultjes 422 [4]	128309,75	411531,64	0,08	Relatief	1,50	4,50	Ja
422_6	Vier Heultjes 422 [6]	128317,27	411534,33	0,42	Relatief	1,50	4,50	Ja
423_1	Vier Heultjes 423 [1]	128335,99	411535,70	0,51	Relatief	1,50	4,50	Ja
423_2	Vier Heultjes 423 [2]	128333,98	411531,45	0,54	Relatief	1,50	4,50	Ja
423_4	Vier Heultjes 423 [4]	128328,08	411536,65	0,63	Relatief	1,50	4,50	Ja
423_6	Vier Heultjes 423 [6]	128335,05	411540,28	0,35	Relatief	1,50	4,50	Ja
424_1	Vier Heultjes 424	128314,41	411519,42	0,44	Relatief	1,50	4,50	Ja
424_2	Vier Heultjes 424	128309,76	411515,68	0,40	Relatief	1,50	4,50	Ja
424_3	Vier Heultjes 424	128317,40	411515,25	0,61	Relatief	1,50	4,50	Ja
424_4	Vier Heultjes 424	128313,07	411512,05	0,43	Relatief	1,50	4,50	Ja
425_1	Vier Heultjes 425	128330,34	411510,93	0,49	Relatief	1,50	4,50	Ja
425_2	Vier Heultjes 425	128331,14	411518,20	0,48	Relatief	1,50	4,50	Ja
425_3	Vier Heultjes 425	128326,80	411515,14	0,59	Relatief	1,50	4,50	Ja
425_4	Vier Heultjes 425	128334,04	411514,50	0,38	Relatief	1,50	4,50	Ja
500_1	Vier Heultjes 500 [1]	128389,07	411737,12	0,76	Relatief	1,50	4,50	Ja
500_3	Vier Heultjes 500 [3]	128379,62	411737,62	0,30	Relatief	1,50	4,50	Ja
500_8	Vier Heultjes 500 [8]	128386,51	411742,40	0,53	Relatief	1,50	4,50	Ja
501_1	Vier Heultjes 501 [1]	128404,57	411732,38	0,21	Relatief	1,50	4,50	Ja
501_3	Vier Heultjes 501 [3]	128395,24	411733,44	0,74	Relatief	1,50	4,50	Ja
501_4	Vier Heultjes 501 [4]	128400,45	411737,74	0,44	Relatief	1,50	4,50	Ja
502_1	Vier Heultjes 502 [1]	128387,28	411722,86	0,66	Relatief	1,50	4,50	Ja
502_3	Vier Heultjes 502 [3]	128379,26	411723,83	0,24	Relatief	1,50	4,50	Ja
502_4	Vier Heultjes 502 [4]	128383,82	411727,85	0,48	Relatief	1,50	4,50	Ja
503_1	Vier Heultjes 503 [1]	128402,74	411715,92	0,29	Relatief	1,50	4,50	Ja
503_3	Vier Heultjes 503 [3]	128393,30	411717,06	0,74	Relatief	1,50	4,50	Ja
503_4	Vier Heultjes 503 [4]	128398,61	411721,34	0,50	Relatief	1,50	4,50	Ja
504_1	Vier Heultjes 504 [1]	128385,49	411708,14	0,74	Relatief	1,50	4,50	Ja
504_3	Vier Heultjes 504 [3]	128377,47	411709,12	0,22	Relatief	1,50	4,50	Ja
504_4	Vier Heultjes 504 [4]	128382,02	411713,13	0,44	Relatief	1,50	4,50	Ja
505_1	Vier Heultjes 505 [1]	128400,67	411697,32	0,29	Relatief	1,50	4,50	Ja
505_3	Vier Heultjes 505 [3]	128391,28	411698,46	0,66	Relatief	1,50	4,50	Ja
505_4	Vier Heultjes 505 [4]	128396,57	411702,74	0,51	Relatief	1,50	4,50	Ja
506_1	Vier Heultjes 506 [1]	128383,18	411689,90	0,66	Relatief	1,50	4,50	Ja
506_3	Vier Heultjes 506 [3]	128375,16	411690,84	0,48	Relatief	1,50	4,50	Ja
506_4	Vier Heultjes 506 [4]	128379,69	411694,87	0,47	Relatief	1,50	4,50	Ja
507_1	Vier Heultjes 507 [1]	128398,39	411678,79	0,41	Relatief	1,50	4,50	Ja
507_3	Vier Heultjes 507 [3]	128388,98	411679,94	0,69	Relatief	1,50	4,50	Ja
507_4	Vier Heultjes 507 [4]	128394,28	411684,22	0,64	Relatief	1,50	4,50	Ja
508_1	Vier Heultjes 508 [1]	128381,04	411671,23	0,64	Relatief	1,50	4,50	Ja
508_3	Vier Heultjes 508 [3]	128373,03	411672,22	0,35	Relatief	1,50	4,50	Ja
508_4	Vier Heultjes 508 [4]	128377,59	411676,23	0,43	Relatief	1,50	4,50	Ja
509_1	Vier Heultjes 509 [1]	128396,27	411660,20	0,24	Relatief	1,50	4,50	Ja
509_3	Vier Heultjes 509 [3]	128386,86	411661,19	0,76	Relatief	1,50	4,50	Ja
509_4	Vier Heultjes 509 [4]	128392,08	411665,55	0,49	Relatief	1,50	4,50	Ja
510_1	Vier Heultjes 510 [1]	128379,21	411656,55	0,61	Relatief	1,50	4,50	Ja
510_3	Vier Heultjes 510 [3]	128371,20	411657,53	0,29	Relatief	1,50	4,50	Ja
510_4	Vier Heultjes 510 [4]	128375,76	411661,54	0,46	Relatief	1,50	4,50	Ja
511_1	Vier Heultjes 511 [1]	128393,98	411641,71	0,58	Relatief	1,50	4,50	Ja
511_3	Vier Heultjes 511 [3]	128384,57	411642,72	0,61	Relatief	1,50	4,50	Ja
511_4	Vier Heultjes 511 [4]	128389,81	411647,07	0,56	Relatief	1,50	4,50	Ja
512_1	Vier Heultjes 512 [1]	128377,30	411640,07	0,64	Relatief	1,50	4,50	Ja
512_3	Vier Heultjes 512 [3]	128364,55	411641,55	0,13	Relatief	1,50	4,50	Ja
512_4	Vier Heultjes 512 [4]	128371,32	411644,24	0,44	Relatief	1,50	4,50	Ja
513_1	Vier Heultjes 513 [1]	128391,62	411622,90	0,22	Relatief	1,50	4,50	Ja
513_3	Vier Heultjes 513 [3]	128382,24	411624,08	0,63	Relatief	1,50	4,50	Ja
513_4	Vier Heultjes 513 [4]	128387,54	411628,34	0,38	Relatief	1,50	4,50	Ja
514_1	Vier Heultjes 514 [1]	128374,99	411622,04	0,65	Relatief	1,50	4,50	Ja
514_3	Vier Heultjes 514 [3]	128366,98	411622,90	0,41	Relatief	1,50	4,50	Ja
514_4	Vier Heultjes 514 [4]	128371,47	411626,98	0,53	Relatief	1,50	4,50	Ja
515_1	Vier Heultjes 515 [1]	128389,41	411604,32	0,22	Relatief	1,50	4,50	Ja
515_3	Vier Heultjes 515 [3]	128380,00	411605,35	0,72	Relatief	1,50	4,50	Ja

Model: Wegverkeer, zonder maatregelen
 Groep: (hoofdgroep)
 Lijst van Rekenpunten, voor rekenmethode Wegverkeerslawaaï - RMW-2012

Naam	Omschr.	X	Y	Maaiveld	Hdef.	Hoogte A	Hoogte B	Gevel
515_4	Vier Heultjes 515 [4]	128385,25	411609,69	0,50	Relatief	1,50	4,50	Ja
516_1	Vier Heultjes 516 [1]	128373,19	411606,64	0,72	Relatief	1,50	4,50	Ja
516_3	Vier Heultjes 516 [3]	128363,78	411607,84	0,38	Relatief	1,50	4,50	Ja
516_4	Vier Heultjes 516 [4]	128369,11	411612,09	0,61	Relatief	1,50	4,50	Ja
517_1	Vier Heultjes 517 [1]	128387,20	411585,83	0,18	Relatief	1,50	4,50	Ja
517_3	Vier Heultjes 517 [3]	128377,80	411587,02	0,66	Relatief	1,50	4,50	Ja
517_4	Vier Heultjes 517 [4]	128383,12	411591,28	0,40	Relatief	1,50	4,50	Ja
518_1	Vier Heultjes 518 [1]	128371,00	411588,13	0,67	Relatief	1,50	4,50	Ja
518_3	Vier Heultjes 518 [3]	128361,59	411589,28	0,33	Relatief	1,50	4,50	Ja
518_4	Vier Heultjes 518 [4]	128366,89	411593,56	0,52	Relatief	1,50	4,50	Ja
519_1	Vier Heultjes 519 [1]	128384,90	411567,20	0,50	Relatief	1,50	4,50	Ja
519_3	Vier Heultjes 519 [3]	128375,49	411568,26	0,61	Relatief	1,50	4,50	Ja
519_4	Vier Heultjes 519 [4]	128380,76	411572,59	0,48	Relatief	1,50	4,50	Ja
520_1	Vier Heultjes 520 [1]	128368,42	411566,42	0,64	Relatief	1,50	4,50	Ja
520_3	Vier Heultjes 520 [3]	128359,01	411567,53	0,29	Relatief	1,50	4,50	Ja
520_4	Vier Heultjes 520 [4]	128364,29	411571,83	0,39	Relatief	1,50	4,50	Ja
521_1	Vier Heultjes 521 [1]	128382,73	411548,58	0,48	Relatief	1,50	4,50	Ja
521_3	Vier Heultjes 521 [3]	128373,32	411549,67	0,61	Relatief	1,50	4,50	Ja
521_4	Vier Heultjes 521 [4]	128378,59	411553,98	0,55	Relatief	1,50	4,50	Ja
522_1	Vier Heultjes 522 [1]	128366,23	411547,99	0,57	Relatief	1,50	4,50	Ja
522_3	Vier Heultjes 522 [3]	128356,81	411549,09	0,20	Relatief	1,50	4,50	Ja
522_4	Vier Heultjes 522 [4]	128362,09	411553,40	0,44	Relatief	1,50	4,50	Ja
523_1	Vier Heultjes 523 [1]	128380,40	411529,61	0,34	Relatief	1,50	4,50	Ja
523_2	Vier Heultjes 523 [2]	128375,11	411525,31	0,46	Relatief	1,50	4,50	Ja
523_3	Vier Heultjes 523 [3]	128370,99	411530,73	0,71	Relatief	1,50	4,50	Ja
523_4	Vier Heultjes 523 [4]	128376,28	411535,03	0,35	Relatief	1,50	4,50	Ja
525_1	Vier Heultjes 525 [1]	128380,19	411511,44	0,05	Relatief	1,50	4,50	Ja
525_2	Vier Heultjes 525 [2]	128374,08	411508,13	0,33	Relatief	1,50	4,50	Ja
525_3	Vier Heultjes 525 [3]	128368,94	411512,81	0,66	Relatief	1,50	4,50	Ja
525_4	Vier Heultjes 525 [4]	128375,05	411516,12	0,33	Relatief	1,50	4,50	Ja
526_1	Vier Heultjes 526 [1]	128363,85	411529,23	0,62	Relatief	1,50	4,50	Ja
526_2	Vier Heultjes 526 [2]	128359,44	411525,24	0,56	Relatief	1,50	4,50	Ja
526_3	Vier Heultjes 526 [3]	128355,97	411530,08	0,49	Relatief	1,50	4,50	Ja
526_4	Vier Heultjes 526 [4]	128360,39	411534,08	0,58	Relatief	1,50	4,50	Ja
528_1	Vier Heultjes 528	128354,99	411508,04	0,44	Relatief	1,50	4,50	Ja
528_2	Vier Heultjes 528	128353,59	411500,33	0,36	Relatief	1,50	4,50	Ja
528_3	Vier Heultjes 528	128345,87	411505,35	0,13	Relatief	1,50	4,50	Ja
528_4	Vier Heultjes 528	128360,79	411503,64	0,67	Relatief	1,50	4,50	Ja
815	Nieuw 815	128428,91	411744,67	-0,18	Relatief	1,50	4,50	Ja
816	Nieuw 816	128426,59	411727,02	0,17	Relatief	1,50	4,50	Ja
817	Nieuw 817	128424,26	411709,19	0,34	Relatief	1,50	4,50	Ja
818	Nieuw 818	128422,90	411691,36	0,14	Relatief	1,50	4,50	Ja
819	Nieuw 819	128453,53	411748,15	0,15	Relatief	1,50	4,50	Ja
820	Nieuw 820	128451,79	411730,13	0,22	Relatief	1,50	4,50	Ja
821	Nieuw 821	128449,85	411711,90	0,34	Relatief	1,50	4,50	Ja
822	Nieuw 822	128447,52	411693,49	0,41	Relatief	1,50	4,50	Ja
823	Nieuw 823	128480,48	411748,54	-0,43	Relatief	1,50	4,50	Ja
824	Nieuw 824	128476,80	411729,93	0,33	Relatief	1,50	4,50	Ja
825	Nieuw 825	128474,08	411711,32	0,47	Relatief	1,50	4,50	Ja
826	Nieuw 826	128471,76	411692,91	0,51	Relatief	1,50	4,50	Ja
827	Nieuw 827	128420,97	411673,33	0,08	Relatief	1,50	4,50	Ja
828	Nieuw 828	128418,25	411655,69	0,15	Relatief	1,50	4,50	Ja
829	Nieuw 829	128416,12	411637,66	0,15	Relatief	1,50	4,50	Ja
830	Nieuw 830	128413,60	411620,02	0,09	Relatief	1,50	4,50	Ja
831	Nieuw 831	128411,66	411601,99	0,11	Relatief	1,50	4,50	Ja
832	Nieuw 832	128445,59	411675,07	0,40	Relatief	1,50	4,50	Ja
833	Nieuw 833	128443,45	411656,85	0,39	Relatief	1,50	4,50	Ja
834	Nieuw 834	128441,71	411638,43	0,27	Relatief	1,50	4,50	Ja
835	Nieuw 835	128438,80	411620,21	0,32	Relatief	1,50	4,50	Ja
836	Nieuw 836	128436,86	411601,60	0,33	Relatief	1,50	4,50	Ja
837	Nieuw 837	128468,85	411674,49	0,39	Relatief	1,50	4,50	Ja
838	Nieuw 838	128466,72	411656,07	0,49	Relatief	1,50	4,50	Ja
839	Nieuw 839	128464,78	411637,27	0,42	Relatief	1,50	4,50	Ja
840	Nieuw 840	128462,26	411618,66	0,39	Relatief	1,50	4,50	Ja
841	Nieuw 841	128460,12	411600,44	0,43	Relatief	1,50	4,50	Ja
842	Nieuw 842	128408,95	411584,54	0,10	Relatief	1,50	4,50	Ja
843	Nieuw 843	128407,40	411566,51	0,49	Relatief	1,50	4,50	Ja
844	Nieuw 844	128404,49	411548,68	0,57	Relatief	1,50	4,50	Ja
845	Nieuw 845	128402,94	411530,85	0,37	Relatief	1,50	4,50	Ja

Model: Wegverkeer, zonder maatregelen
 Groep: (hoofdgroep)
 Lijst van Rekenpunten, voor rekenmethode Wegverkeerslawaai - RMW-2012

Naam	Omschr.	X	Y	Maaiveld	Hdef.	Hoogte A	Hoogte B	Gevel
846	Nieuw 846	128400,42	411512,82	0,35	Relatief	1,50	4,50	Ja
847	Nieuw 847	128434,54	411583,57	0,36	Relatief	1,50	4,50	Ja
848	Nieuw 848	128432,21	411565,16	0,29	Relatief	1,50	4,50	Ja
849	Nieuw 849	128429,30	411546,94	0,36	Relatief	1,50	4,50	Ja
850	Nieuw 850	128427,94	411528,52	0,33	Relatief	1,50	4,50	Ja
851	Nieuw 851	128425,04	411510,10	0,23	Relatief	1,50	4,50	Ja
852	Nieuw 852	128457,80	411581,64	0,43	Relatief	1,50	4,50	Ja
853	Nieuw 853	128455,28	411563,22	0,34	Relatief	1,50	4,50	Ja
854	Nieuw 854	128453,73	411544,61	0,39	Relatief	1,50	4,50	Ja
855	Nieuw 855	128451,01	411526,19	0,37	Relatief	1,50	4,50	Ja
856	Nieuw 856	128448,49	411507,58	0,27	Relatief	1,50	4,50	Ja

Model: Wegverkeer, zonder maatregelen
 Groep: Recreatiepark
 Lijst van Gebouwen, voor rekenmethode Wegverkeerslawaai - RMW-2012

Naam	Omschr.	X-1	Y-1	Hoogte	Maaiveld	Hdef.	Cp	Zwevend	Refl.	lk
1	Vier Heultjes 1	127697,02	411798,39	7,10	0,33	Eigen waarde	0 dB	False		0,80
1	Vier Heultjes 10	127696,05	411629,82	6,75	0,43	Eigen waarde	0 dB	False		0,80
1	Vier Heultjes 100	128208,24	411681,29	4,30	0,86	Eigen waarde	0 dB	False		0,80
1	Vier Heultjes 101	128223,35	411685,06	4,38	0,34	Eigen waarde	0 dB	False		0,80
1	Vier Heultjes 102	128206,51	411666,39	4,50	0,55	Eigen waarde	0 dB	False		0,80
1	Vier Heultjes 103	128223,18	411669,48	4,53	0,23	Eigen waarde	0 dB	False		0,80
1	Vier Heultjes 104	128204,73	411650,85	4,34	0,61	Eigen waarde	0 dB	False		0,80
1	Vier Heultjes 105	128220,60	411655,81	4,34	0,57	Eigen waarde	0 dB	False		0,80
1	Vier Heultjes 106	128203,01	411635,91	5,35	0,61	Eigen waarde	0 dB	False		0,80
1	Vier Heultjes 107	128218,85	411640,89	4,26	0,41	Eigen waarde	0 dB	False		0,80
1	Vier Heultjes 108	128201,43	411621,78	4,44	0,55	Eigen waarde	0 dB	False		0,80
1	Vier Heultjes 109	128217,21	411625,43	4,27	0,26	Eigen waarde	0 dB	False		0,80
1	Vier Heultjes 11	127693,76	411608,95	6,71	0,44	Eigen waarde	0 dB	False		0,80
1	Vier Heultjes 110	128199,73	411606,66	4,38	0,55	Eigen waarde	0 dB	False		0,80
1	Vier Heultjes 111	128215,38	411611,04	4,42	0,40	Eigen waarde	0 dB	False		0,80
1	Vier Heultjes 112	128198,08	411591,15	4,77	0,61	Eigen waarde	0 dB	False		0,80
1	Vier Heultjes 113	128213,38	411593,29	4,40	0,29	Eigen waarde	0 dB	False		0,80
1	Vier Heultjes 114	128196,37	411576,95	5,26	0,55	Eigen waarde	0 dB	False		0,80
1	Vier Heultjes 115	128211,75	411578,42	4,58	0,33	Eigen waarde	0 dB	False		0,80
1	Vier Heultjes 116	128194,63	411561,98	4,39	0,57	Eigen waarde	0 dB	False		0,80
1	Vier Heultjes 117	128209,96	411563,27	4,44	0,49	Eigen waarde	0 dB	False		0,80
1	Vier Heultjes 118	128193,08	411547,16	4,44	0,56	Eigen waarde	0 dB	False		0,80
1	Vier Heultjes 119	128209,56	411547,71	4,61	0,42	Eigen waarde	0 dB	False		0,80
1	Vier Heultjes 12	127691,50	411588,07	6,96	0,36	Eigen waarde	0 dB	False		0,80
1	Vier Heultjes 120	128191,07	411531,28	4,28	0,56	Eigen waarde	0 dB	False		0,80
1	Vier Heultjes 121	128209,59	411529,33	4,22	0,34	Eigen waarde	0 dB	False		0,80
1	Vier Heultjes 14	127728,05	411676,98	6,89	0,54	Eigen waarde	0 dB	False		0,80
1	Vier Heultjes 15	127749,84	411673,76	6,86	1,05	Eigen waarde	0 dB	False		0,80
1	Vier Heultjes 16	127729,68	411661,70	6,67	1,09	Eigen waarde	0 dB	False		0,80
1	Vier Heultjes 17	127750,34	411658,94	6,89	0,78	Eigen waarde	0 dB	False		0,80
1	Vier Heultjes 18	127719,32	411640,70	7,26	0,78	Eigen waarde	0 dB	False		0,80
1	Vier Heultjes 19	127747,60	411634,59	6,79	1,35	Eigen waarde	0 dB	False		0,80
1	Vier Heultjes 2	127708,72	411784,44	7,16	0,17	Eigen waarde	0 dB	False		0,80
1	Vier Heultjes 20	127716,50	411615,37	7,04	0,55	Eigen waarde	0 dB	False		0,80
1	Vier Heultjes 200	128252,52	411690,34	4,47	0,63	Eigen waarde	0 dB	False		0,80
1	Vier Heultjes 201	128268,08	411693,27	4,27	-0,33	Eigen waarde	0 dB	False		0,80
1	Vier Heultjes 202	128250,84	411676,29	4,46	0,67	Eigen waarde	0 dB	False		0,80
1	Vier Heultjes 203	128265,86	411677,26	4,37	0,09	Eigen waarde	0 dB	False		0,80
1	Vier Heultjes 204	128249,13	411660,95	4,58	0,64	Eigen waarde	0 dB	False		0,80
1	Vier Heultjes 205	128264,07	411662,72	4,36	0,16	Eigen waarde	0 dB	False		0,80
1	Vier Heultjes 207	128263,67	411647,45	4,58	0,10	Eigen waarde	0 dB	False		0,80
1	Vier Heultjes 208	128246,11	411635,42	4,50	0,60	Eigen waarde	0 dB	False		0,80
1	Vier Heultjes 209	128261,55	411628,77	4,51	0,22	Eigen waarde	0 dB	False		0,80
1	Vier Heultjes 21	127744,88	411610,26	6,88	1,36	Eigen waarde	0 dB	False		0,80
1	Vier Heultjes 210	128243,94	411616,88	4,66	0,62	Eigen waarde	0 dB	False		0,80
1	Vier Heultjes 212	128242,16	411601,35	4,37	0,52	Eigen waarde	0 dB	False		0,80
1	Vier Heultjes 213	128259,24	411608,48	4,49	0,10	Eigen waarde	0 dB	False		0,80
1	Vier Heultjes 214	128240,50	411586,43	4,58	0,55	Eigen waarde	0 dB	False		0,80
1	Vier Heultjes 215	128257,07	411589,99	4,48	0,08	Eigen waarde	0 dB	False		0,80
1	Vier Heultjes 216	128238,71	411571,64	4,42	0,57	Eigen waarde	0 dB	False		0,80
1	Vier Heultjes 217	128253,45	411571,50	4,43	0,25	Eigen waarde	0 dB	False		0,80
1	Vier Heultjes 218	128237,00	411556,95	4,42	0,61	Eigen waarde	0 dB	False		0,80
1	Vier Heultjes 219	128251,72	411556,58	4,44	0,21	Eigen waarde	0 dB	False		0,80
1	Vier Heultjes 22	127721,18	411585,96	6,63	1,11	Eigen waarde	0 dB	False		0,80
1	Vier Heultjes 220	128235,25	411542,14	4,51	0,54	Eigen waarde	0 dB	False		0,80
1	Vier Heultjes 221	128251,48	411543,30	4,54	0,14	Eigen waarde	0 dB	False		0,80
1	Vier Heultjes 222	128232,04	411523,48	3,20	0,51	Eigen waarde	0 dB	False		0,80
0	Vier Heultjes 225	128250,34	411519,11	3,59	0,14	Eigen waarde	0 dB	False		0,80
1	Vier Heultjes 23	127742,08	411585,45	6,84	1,39	Eigen waarde	0 dB	False		0,80
1	Vier Heultjes 26	127777,17	411663,74	7,34	0,88	Eigen waarde	0 dB	False		0,80
1	Vier Heultjes 27	127799,03	411661,13	6,90	0,73	Eigen waarde	0 dB	False		0,80
1	Vier Heultjes 28	127778,44	411645,72	6,88	1,35	Eigen waarde	0 dB	False		0,80
1	Vier Heultjes 29	127799,13	411643,29	6,85	1,27	Eigen waarde	0 dB	False		0,80
1	Vier Heultjes 3	127705,37	411767,73	7,24	0,64	Eigen waarde	0 dB	False		0,80
1	Vier Heultjes 30	127768,32	411627,45	7,02	1,40	Eigen waarde	0 dB	False		0,80
1	Vier Heultjes 300	128296,47	411697,65	4,00	0,50	Eigen waarde	0 dB	False		0,80
1	Vier Heultjes 301	128312,43	411695,46	4,51	0,11	Eigen waarde	0 dB	False		0,80
1	Vier Heultjes 302	128294,64	411680,70	4,48	0,59	Eigen waarde	0 dB	False		0,80
1	Vier Heultjes 303	128310,66	411678,45	4,52	0,21	Eigen waarde	0 dB	False		0,80

Model: Wegverkeer, zonder maatregelen
 Groep: Recreatiepark
 Lijst van Gebouwen, voor rekenmethode Wegverkeerslawaai - RMW-2012

Naam	Omschr.	X-1	Y-1	Hoogte	Maaiveld	Hdef.	Cp	Zwevend	Refl.	lk
1	Vier Heultjes 304	128292,98	411665,61	4,48	0,55	Eigen waarde	0 dB	False	0,80	
1	Vier Heultjes 305	128307,35	411661,56	4,33	0,22	Eigen waarde	0 dB	False	0,80	
1	Vier Heultjes 306	128291,29	411650,90	4,48	0,58	Eigen waarde	0 dB	False	0,80	
1	Vier Heultjes 307	128305,65	411646,54	4,33	0,23	Eigen waarde	0 dB	False	0,80	
1	Vier Heultjes 308	128289,69	411635,80	4,56	0,62	Eigen waarde	0 dB	False	0,80	
1	Vier Heultjes 309	128304,04	411631,37	4,43	0,31	Eigen waarde	0 dB	False	0,80	
1	Vier Heultjes 31	127796,47	411620,93	6,73	1,40	Eigen waarde	0 dB	False	0,80	
1	Vier Heultjes 310	128287,58	411617,37	4,60	0,69	Eigen waarde	0 dB	False	0,80	
1	Vier Heultjes 311	128302,12	411616,59	4,43	0,33	Eigen waarde	0 dB	False	0,80	
1	Vier Heultjes 312	128285,50	411598,62	4,34	0,65	Eigen waarde	0 dB	False	0,80	
1	Vier Heultjes 313	128302,06	411601,55	4,54	0,31	Eigen waarde	0 dB	False	0,80	
1	Vier Heultjes 314	128283,83	411583,71	4,45	0,62	Eigen waarde	0 dB	False	0,80	
1	Vier Heultjes 315	128300,00	411582,96	4,53	0,32	Eigen waarde	0 dB	False	0,80	
1	Vier Heultjes 317	128297,76	411563,55	4,89	0,13	Eigen waarde	0 dB	False	0,80	
1	Vier Heultjes 318	128281,39	411561,87	4,56	0,69	Eigen waarde	0 dB	False	0,80	
1	Vier Heultjes 319	128295,66	411544,88	5,45	0,22	Eigen waarde	0 dB	False	0,80	
1	Vier Heultjes 32	127765,71	411605,10	7,38	1,38	Eigen waarde	0 dB	False	0,80	
1	Vier Heultjes 320	128278,63	411538,86	4,23	0,62	Eigen waarde	0 dB	False	0,80	
1	Vier Heultjes 322	128277,46	411528,16	4,39	0,71	Eigen waarde	0 dB	False	0,80	
1	Vier Heultjes 323	128295,50	411525,93	4,31	0,06	Eigen waarde	0 dB	False	0,80	
1	Vier Heultjes 33	127793,86	411598,58	6,98	1,38	Eigen waarde	0 dB	False	0,80	
1	Vier Heultjes 34	127770,60	411578,66	6,74	1,40	Eigen waarde	0 dB	False	0,80	
1	Vier Heultjes 35	127791,30	411576,24	6,85	1,33	Eigen waarde	0 dB	False	0,80	
1	Vier Heultjes 38	127826,81	411658,11	6,92	0,70	Eigen waarde	0 dB	False	0,80	
1	Vier Heultjes 39	127848,67	411655,71	7,23	0,77	Eigen waarde	0 dB	False	0,80	
1	Vier Heultjes 4	127703,53	411750,83	7,11	0,48	Eigen waarde	0 dB	False	0,80	
1	Vier Heultjes 40	127828,47	411643,12	6,80	0,95	Eigen waarde	0 dB	False	0,80	
1	Vier Heultjes 400	128339,94	411697,80	4,46	0,56	Eigen waarde	0 dB	False	0,80	
1	Vier Heultjes 401	128356,13	411696,94	4,67	0,19	Eigen waarde	0 dB	False	0,80	
1	Vier Heultjes 402	128337,63	411683,72	3,77	0,64	Eigen waarde	0 dB	False	0,80	
1	Vier Heultjes 403	128355,81	411677,06	3,89	0,12	Eigen waarde	0 dB	False	0,80	
1	Vier Heultjes 404	128336,28	411666,68	3,52	0,65	Eigen waarde	0 dB	False	0,80	
1	Vier Heultjes 405	128351,05	411662,91	4,18	0,27	Eigen waarde	0 dB	False	0,80	
1	Vier Heultjes 406	128334,46	411650,94	3,36	0,67	Eigen waarde	0 dB	False	0,80	
1	Vier Heultjes 407	128349,30	411648,20	4,09	0,32	Eigen waarde	0 dB	False	0,80	
1	Vier Heultjes 408	128332,93	411636,76	4,14	0,74	Eigen waarde	0 dB	False	0,80	
1	Vier Heultjes 409	128347,46	411632,50	3,25	0,36	Eigen waarde	0 dB	False	0,80	
1	Vier Heultjes 41	127849,18	411640,83	6,85	0,79	Eigen waarde	0 dB	False	0,80	
1	Vier Heultjes 410	128331,22	411622,10	4,15	0,69	Eigen waarde	0 dB	False	0,80	
1	Vier Heultjes 411	128347,62	411617,41	3,66	0,57	Eigen waarde	0 dB	False	0,80	
1	Vier Heultjes 412	128329,51	411607,05	4,22	0,70	Eigen waarde	0 dB	False	0,80	
1	Vier Heultjes 413	128343,55	411599,82	4,15	0,39	Eigen waarde	0 dB	False	0,80	
1	Vier Heultjes 414	128327,76	411592,22	4,29	0,56	Eigen waarde	0 dB	False	0,80	
1	Vier Heultjes 415	128341,84	411585,01	4,14	0,36	Eigen waarde	0 dB	False	0,80	
1	Vier Heultjes 416	128325,97	411577,52	4,15	0,61	Eigen waarde	0 dB	False	0,80	
1	Vier Heultjes 417	128340,07	411569,93	4,23	0,34	Eigen waarde	0 dB	False	0,80	
1	Vier Heultjes 418	128324,19	411562,87	4,13	0,64	Eigen waarde	0 dB	False	0,80	
1	Vier Heultjes 419	128338,39	411555,10	4,25	0,32	Eigen waarde	0 dB	False	0,80	
1	Vier Heultjes 42	127818,82	411628,28	7,13	1,17	Eigen waarde	0 dB	False	0,80	
1	Vier Heultjes 420	128322,62	411548,71	4,15	0,58	Eigen waarde	0 dB	False	0,80	
1	Vier Heultjes 422	128319,73	411533,89	3,60	0,53	Eigen waarde	0 dB	False	0,80	
1	Vier Heultjes 423	128336,41	411540,03	4,32	0,30	Eigen waarde	0 dB	False	0,80	
1	Vier Heultjes 424	128317,79	411518,86	2,91	0,60	Eigen waarde	0 dB	False	0,80	
1	Vier Heultjes 425	128334,30	411517,79	2,90	0,40	Eigen waarde	0 dB	False	0,80	
1	Vier Heultjes 43	127847,12	411622,23	6,82	1,05	Eigen waarde	0 dB	False	0,80	
1	Vier Heultjes 44	127816,74	411609,46	7,24	1,22	Eigen waarde	0 dB	False	0,80	
1	Vier Heultjes 45	127845,04	411603,61	6,85	1,07	Eigen waarde	0 dB	False	0,80	
1	Vier Heultjes 46	127822,14	411586,56	7,06	1,11	Eigen waarde	0 dB	False	0,80	
1	Vier Heultjes 47	127842,96	411584,97	6,90	1,06	Eigen waarde	0 dB	False	0,80	
1	Vier Heultjes 48	127820,04	411567,71	6,85	1,09	Eigen waarde	0 dB	False	0,80	
1	Vier Heultjes 49	127840,95	411567,10	7,03	1,13	Eigen waarde	0 dB	False	0,80	
1	Vier Heultjes 5	127701,51	411732,06	7,14	0,16	Eigen waarde	0 dB	False	0,80	
1	Vier Heultjes 50	127876,67	411651,40	7,07	0,81	Eigen waarde	0 dB	False	0,80	
1	Vier Heultjes 500	128389,61	411741,87	4,75	0,36	Eigen waarde	0 dB	False	0,80	
1	Vier Heultjes 501	128405,00	411737,12	4,61	0,18	Eigen waarde	0 dB	False	0,80	
1	Vier Heultjes 502	128387,71	411727,27	4,41	0,68	Eigen waarde	0 dB	False	0,80	
1	Vier Heultjes 503	128403,23	411720,70	4,65	0,26	Eigen waarde	0 dB	False	0,80	
1	Vier Heultjes 504	128385,91	411712,56	4,45	0,67	Eigen waarde	0 dB	False	0,80	
1	Vier Heultjes 505	128401,16	411702,08	4,52	0,34	Eigen waarde	0 dB	False	0,80	

Model: Wegverkeer, zonder maatregelen
 Groep: Recreatiepark
 Lijst van Gebouwen, voor rekenmethode Wegverkeerslawaai - RMW-2012

Naam	Omschr.	X-1	Y-1	Hoogte	Maaiveld	Hdef.	Cp	Zwevend	Refl.	lk
1	Vier Heultjes 506	128383,59	411694,31	4,35	0,64	Eigen waarde	0 dB	False	0,80	
1	Vier Heultjes 507	128398,86	411683,56	4,66	0,59	Eigen waarde	0 dB	False	0,80	
1	Vier Heultjes 508	128381,48	411675,65	4,38	0,65	Eigen waarde	0 dB	False	0,80	
1	Vier Heultjes 509	128396,68	411664,97	4,59	0,30	Eigen waarde	0 dB	False	0,80	
1	Vier Heultjes 51	127898,42	411647,91	6,97	0,79	Eigen waarde	0 dB	False	0,80	
1	Vier Heultjes 510	128379,66	411660,96	4,44	0,65	Eigen waarde	0 dB	False	0,80	
1	Vier Heultjes 511	128394,41	411646,48	4,55	0,52	Eigen waarde	0 dB	False	0,80	
1	Vier Heultjes 512	128377,59	411643,41	3,20	0,68	Eigen waarde	0 dB	False	0,80	
1	Vier Heultjes 513	128392,12	411627,66	4,54	0,17	Eigen waarde	0 dB	False	0,80	
1	Vier Heultjes 514	128375,38	411626,46	4,39	0,63	Eigen waarde	0 dB	False	0,80	
1	Vier Heultjes 515	128389,84	411609,08	4,67	0,32	Eigen waarde	0 dB	False	0,80	
1	Vier Heultjes 516	128373,70	411611,40	4,51	0,70	Eigen waarde	0 dB	False	0,80	
1	Vier Heultjes 517	128387,71	411590,59	4,58	0,18	Eigen waarde	0 dB	False	0,80	
1	Vier Heultjes 518	128371,48	411592,90	4,46	0,69	Eigen waarde	0 dB	False	0,80	
1	Vier Heultjes 519	128385,35	411571,97	4,56	0,33	Eigen waarde	0 dB	False	0,80	
1	Vier Heultjes 52	127870,79	411640,49	7,08	0,70	Eigen waarde	0 dB	False	0,80	
1	Vier Heultjes 520	128368,89	411571,19	4,58	0,62	Eigen waarde	0 dB	False	0,80	
1	Vier Heultjes 521	128383,18	411553,35	4,54	0,51	Eigen waarde	0 dB	False	0,80	
1	Vier Heultjes 522	128366,68	411552,76	4,63	0,61	Eigen waarde	0 dB	False	0,80	
1	Vier Heultjes 523	128380,87	411534,38	4,43	0,14	Eigen waarde	0 dB	False	0,80	
1	Vier Heultjes 525	128380,56	411515,35	3,49	0,04	Eigen waarde	0 dB	False	0,80	
1	Vier Heultjes 526	128364,22	411533,56	4,41	0,65	Eigen waarde	0 dB	False	0,80	
1	Vier Heultjes 528	128362,60	411518,77	2,00	0,60	Eigen waarde	0 dB	False	0,80	
1	Vier Heultjes 53	127898,86	411633,07	6,79	0,77	Eigen waarde	0 dB	False	0,80	
1	Vier Heultjes 54	127876,23	411618,14	6,94	1,04	Eigen waarde	0 dB	False	0,80	
1	Vier Heultjes 55	127896,85	411614,78	6,89	0,99	Eigen waarde	0 dB	False	0,80	
1	Vier Heultjes 56	127874,17	411599,83	6,91	1,08	Eigen waarde	0 dB	False	0,80	
1	Vier Heultjes 57	127894,77	411596,49	6,92	1,03	Eigen waarde	0 dB	False	0,80	
1	Vier Heultjes 58	127864,55	411585,62	7,22	1,07	Eigen waarde	0 dB	False	0,80	
1	Vier Heultjes 59	127892,62	411578,18	7,00	1,00	Eigen waarde	0 dB	False	0,80	
1	Vier Heultjes 6	127701,16	411713,15	7,22	0,21	Eigen waarde	0 dB	False	0,80	
1	Vier Heultjes 60	127862,52	411567,31	7,26	1,09	Eigen waarde	0 dB	False	0,80	
1	Vier Heultjes 61	127890,61	411559,87	6,94	0,97	Eigen waarde	0 dB	False	0,80	
1	Vier Heultjes 62	127925,98	411644,15	7,11	0,57	Eigen waarde	0 dB	False	0,80	
1	Vier Heultjes 63	127947,93	411642,36	7,08	0,39	Eigen waarde	0 dB	False	0,80	
1	Vier Heultjes 64	127927,65	411629,20	7,20	0,86	Eigen waarde	0 dB	False	0,80	
1	Vier Heultjes 65	127948,41	411627,55	6,89	0,93	Eigen waarde	0 dB	False	0,80	
1	Vier Heultjes 66	127925,63	411610,98	6,93	0,86	Eigen waarde	0 dB	False	0,80	
1	Vier Heultjes 67	127946,38	411609,23	7,02	0,25	Eigen waarde	0 dB	False	0,80	
1	Vier Heultjes 68	127923,63	411593,10	6,95	0,91	Eigen waarde	0 dB	False	0,80	
1	Vier Heultjes 69	127944,33	411590,93	6,98	0,71	Eigen waarde	0 dB	False	0,80	
1	Vier Heultjes 7	127701,61	411693,26	7,15	0,33	Eigen waarde	0 dB	False	0,80	
1	Vier Heultjes 70	127914,09	411579,30	7,16	0,96	Eigen waarde	0 dB	False	0,80	
1	Vier Heultjes 71	127942,31	411572,62	7,06	0,51	Eigen waarde	0 dB	False	0,80	
1	Vier Heultjes 72	127912,12	411561,44	7,16	0,97	Eigen waarde	0 dB	False	0,80	
1	Vier Heultjes 73	127940,26	411554,30	7,00	0,88	Eigen waarde	0 dB	False	0,80	
1	Vier Heultjes 74	127971,93	411576,51	7,00	0,02	Eigen waarde	0 dB	False	0,80	
1	Vier Heultjes 75	127994,25	411577,13	7,41	-0,43	Eigen waarde	0 dB	False	0,80	
1	Vier Heultjes 76	127969,78	411557,99	6,95	0,39	Eigen waarde	0 dB	False	0,80	
1	Vier Heultjes 77	127992,11	411558,61	7,22	-0,13	Eigen waarde	0 dB	False	0,80	
1	Vier Heultjes 8	127702,01	411672,08	7,15	0,26	Eigen waarde	0 dB	False	0,80	
1	Vier Heultjes 80	128052,55	411675,52	6,72	0,22	Eigen waarde	0 dB	False	0,80	
1	Vier Heultjes 81	128086,97	411672,24	7,39	0,19	Eigen waarde	0 dB	False	0,80	
0	Vier Heultjes 82	128169,75	411673,08	6,26	0,06	Eigen waarde	0 dB	False	0,80	
1	Vier Heultjes 89	128120,96	411569,79	3,04	0,45	Eigen waarde	0 dB	False	0,80	
1	Vier Heultjes 9	127698,23	411651,39	6,99	0,29	Eigen waarde	0 dB	False	0,80	
1	Vier Heultjes 90	128123,95	411545,63	3,40	0,08	Eigen waarde	0 dB	False	0,80	
1	Vier Heultjes 91	128122,10	411530,86	3,19	0,08	Eigen waarde	0 dB	False	0,80	
1	Vier Heultjes 92	128151,42	411565,31	3,31	-0,28	Eigen waarde	0 dB	False	0,80	
1	Vier Heultjes 93	128163,08	411563,61	3,29	-0,34	Eigen waarde	0 dB	False	0,80	
1	Vier Heultjes 94	128149,81	411552,12	3,71	-0,18	Eigen waarde	0 dB	False	0,80	
1	Vier Heultjes 95	128169,24	411549,38	3,15	-0,30	Eigen waarde	0 dB	False	0,80	
1	Vier Heultjes 96	128148,00	411537,32	3,23	0,18	Eigen waarde	0 dB	False	0,80	
1	Vier Heultjes 98	128146,87	411527,88	3,03	0,14	Eigen waarde	0 dB	False	0,80	
1	Vier Heultjes 99	128163,52	411523,54	3,38	0,11	Eigen waarde	0 dB	False	0,80	

Model: Wegverkeer, zonder maatregelen

Groep: (hoofdgroep)

Lijst van Schermen, voor rekenmethode Wegverkeerslawaai - RMW-2012

Naam	Omschr.	X-1	Y-1	X-n	Y-n	H-1	H-n	ISO H	ISO M	Hdef.	Lengte	Cp	Zwevend	Refl.L 63
41806	Bestaande wal	128244,88	411888,74	127559,65	411908,76	2,48	2,02	--	--	Eigen waarde	688,06	2 dB	Nee	0,00
41306	Bestaande wal	127545,24	411899,80	127559,65	411908,76	2,03	2,00	--	--	Eigen waarde	18,85	2 dB	Nee	0,00
56895	Bestaande wal	128244,88	411888,74	128493,19	411600,86	3,71	4,71	--	--	Absoluut	510,53	2 dB	Nee	0,00
05	Wal	127556,46	411706,99	127657,97	411801,39	1,00	1,00	1,00	--	Relatief	345,69	0 dB	Nee	0,80

Model: Wegverkeer, zonder maatregelen

Groep: (hoofdgroep)

Lijst van Schermen, voor rekenmethode Wegverkeerslawaaï - RMW-2012

Naam	Refl.L 125	Refl.L 250	Refl.L 500	Refl.L 1k	Refl.L 2k	Refl.L 4k	Refl.L 8k	Refl.R 63	Refl.R 125	Refl.R 250	Refl.R 500	Refl.R 1k	Refl.R 2k	Refl.R 4k	Refl.R 8k
41806	0,00	0,00	0,00	0,00	0,00	0,00	0,00	0,00	0,00	0,00	0,00	0,00	0,00	0,00	0,00
41306	0,00	0,00	0,00	0,00	0,00	0,00	0,00	0,00	0,00	0,00	0,00	0,00	0,00	0,00	0,00
56895	0,00	0,00	0,00	0,00	0,00	0,00	0,00	0,00	0,00	0,00	0,00	0,00	0,00	0,00	0,00
05	0,80	0,80	0,80	0,80	0,80	0,80	0,80	0,80	0,80	0,80	0,80	0,80	0,80	0,80	0,80

Model: Wegverkeer, verlengde en verhoogde wal (max BP) passend
 Groep: (hoofdgroep)
 Lijst van Schermen, voor rekenmethode Wegverkeerslawaai - RMW-2012

Naam	Omschr.	X-1	Y-1	X-n	Y-n	H-1	H-n	ISO H	ISO M	Hdef.	Lengte
dwars 1	Bestaande wal, verhoogd tot 6,5m +mv	128515,69	411827,67	128507,16	411744,92	6,50	6,50	6,50	--	Absoluut	83,20
dwars 2	Bestaande wal, verhoogd tot 6,5m +mv	128507,16	411744,92	128504,21	411714,55	6,50	6,50	6,50	4,71	Absoluut	30,51
dwars 3	Bestaande wal, verhoogd tot 6,0m +mv	128504,21	411714,55	128501,17	411683,15	6,00	6,00	6,00	4,71	Absoluut	31,55
dwars 4	Bestaande wal, verhoogd tot 5,5m +mv	128501,17	411683,15	128493,19	411600,86	5,50	5,50	5,50	4,71	Absoluut	82,67
midden	Bestaande wal, verhoogd tot 5,5m +mv	128244,88	411888,74	128027,40	411908,74	5,50	5,50	5,50	--	Absoluut	218,89
oost 1	Bestaande wal, verhoogd tot 5,5m +mv	128244,88	411888,74	128304,39	411865,99	5,50	5,50	5,50	--	Absoluut	64,56
oost 2	Bestaande wal, verhoogd tot 6,0m +mv	128304,39	411865,99	128470,67	411841,85	6,00	6,00	6,00	--	Absoluut	168,03
oost 3	Bestaande wal, verhoogd tot 6,5m +mv	128470,67	411841,85	128515,69	411827,67	6,50	6,50	6,50	--	Absoluut	50,03
west	Bestaande wal, verhoogd tot 5,5m +mv	127545,17	411899,77	127559,65	411908,76	5,50	5,50	5,50	--	Absoluut	18,86
West 1	Bestaande wal, verhoogd tot 6,0m +mv	128027,40	411908,74	127559,65	411908,76	6,00	6,00	6,00	--	Absoluut	469,17
01	Wal verlengd 60m, 5,5m +mv	127545,17	411899,77	127544,14	411839,63	5,50	5,50	5,50	--	Absoluut	60,15
05	Wal	127556,46	411706,99	127657,97	411801,39	1,00	1,00	1,00	--	Relatief	345,69

Model: Wegverkeer, verlengde en verhoogde wal (max BP) passend
 Groep: (hoofdgroep)
 Lijst van Schermen, voor rekenmethode Wegverkeerslawaai - RMW-2012

Naam	Cp	Zwevend	Refl.L 63	Refl.L 125	Refl.L 250	Refl.L 500	Refl.L 1k	Refl.L 2k	Refl.L 4k	Refl.L 8k	Refl.R 63	Refl.R 125	Refl.R 250	Refl.R 500	Refl.R 1k
dwars 1	2 dB	Nee	0,00	0,00	0,00	0,00	0,00	0,00	0,00	0,00	0,00	0,00	0,00	0,00	0,00
dwars 2	2 dB	Nee	0,00	0,00	0,00	0,00	0,00	0,00	0,00	0,00	0,00	0,00	0,00	0,00	0,00
dwars 3	2 dB	Nee	0,00	0,00	0,00	0,00	0,00	0,00	0,00	0,00	0,00	0,00	0,00	0,00	0,00
dwars 4	2 dB	Nee	0,00	0,00	0,00	0,00	0,00	0,00	0,00	0,00	0,00	0,00	0,00	0,00	0,00
midden	2 dB	Nee	0,00	0,00	0,00	0,00	0,00	0,00	0,00	0,00	0,00	0,00	0,00	0,00	0,00
oost 1	2 dB	Nee	0,00	0,00	0,00	0,00	0,00	0,00	0,00	0,00	0,00	0,00	0,00	0,00	0,00
oost 2	2 dB	Nee	0,00	0,00	0,00	0,00	0,00	0,00	0,00	0,00	0,00	0,00	0,00	0,00	0,00
oost 3	2 dB	Nee	0,00	0,00	0,00	0,00	0,00	0,00	0,00	0,00	0,00	0,00	0,00	0,00	0,00
west	2 dB	Nee	0,00	0,00	0,00	0,00	0,00	0,00	0,00	0,00	0,00	0,00	0,00	0,00	0,00
West 1	2 dB	Nee	0,00	0,00	0,00	0,00	0,00	0,00	0,00	0,00	0,00	0,00	0,00	0,00	0,00
01	2 dB	Nee	0,00	0,00	0,00	0,00	0,00	0,00	0,00	0,00	0,00	0,00	0,00	0,00	0,00
05	0 dB	Nee	0,80	0,80	0,80	0,80	0,80	0,80	0,80	0,80	0,80	0,80	0,80	0,80	0,80

Model: Wegverkeer, verlengde en verhoogde wal (max BP) passend
Groep: (hoofdgroep)
Lijst van Schermen, voor rekenmethode Wegverkeerslawaai - RMW-2012

Naam	Refl.R 2k	Refl.R 4k	Refl.R 8k
dwars 1	0,00	0,00	0,00
dwars 2	0,00	0,00	0,00
dwars 3	0,00	0,00	0,00
dwars 4	0,00	0,00	0,00
midden	0,00	0,00	0,00
oost 1	0,00	0,00	0,00
oost 2	0,00	0,00	0,00
oost 3	0,00	0,00	0,00
west	0,00	0,00	0,00
West 1	0,00	0,00	0,00
01	0,00	0,00	0,00
05	0,80	0,80	0,80

Rapport: Resultatentabel
 Model: Wegverkeer, zonder maatregelen
 LAeq totaalresultaten voor toetspunten
 Groep: (hoofdgroep)
 Groepsreductie: Nee

Naam						
Toetspunt	Omschrijving	Hoogte	Dag	Avond	Nacht	Lden
001_2_A	Vier Heultjes 1 [2]	1,50	58,51	54,93	51,78	60,09
001_2_B	Vier Heultjes 1 [2]	4,50	59,90	56,33	53,18	61,49
001_4_A	Vier Heultjes 1 [4]	1,50	55,45	51,88	48,79	57,07
001_4_B	Vier Heultjes 1 [4]	4,50	56,70	53,13	50,03	58,31
001_8_A	Vier Heultjes 1 [8]	1,50	55,21	51,64	48,38	56,74
001_8_B	Vier Heultjes 1 [8]	4,50	55,93	52,34	49,05	57,44
002_2_A	Vier Heultjes 2 [2]	1,50	54,21	50,65	47,58	55,84
002_2_B	Vier Heultjes 2 [2]	4,50	55,35	51,79	48,66	56,95
002_4_A	Vier Heultjes 2 [4]	1,50	55,50	51,94	48,69	57,04
002_4_B	Vier Heultjes 2 [4]	4,50	56,74	53,15	49,94	58,28
002_5_A	Vier Heultjes 2 [5]	1,50	57,17	53,61	50,38	58,72
002_5_B	Vier Heultjes 2 [5]	4,50	58,28	54,70	51,48	59,83
003_2_A	Vier Heultjes 3 [2]	1,50	53,80	50,25	47,20	55,45
003_2_B	Vier Heultjes 3 [2]	4,50	54,90	51,34	48,23	56,51
003_4_A	Vier Heultjes 3 [4]	1,50	55,20	51,63	48,39	56,74
003_4_B	Vier Heultjes 3 [4]	4,50	56,39	52,81	49,62	57,95
003_5_A	Vier Heultjes 3 [5]	1,50	56,95	53,40	50,14	58,50
003_5_B	Vier Heultjes 3 [5]	4,50	58,06	54,48	51,25	59,60
004_2_A	Vier Heultjes 4 [2]	1,50	53,68	50,12	47,10	55,34
004_2_B	Vier Heultjes 4 [2]	4,50	54,75	51,18	48,09	56,37
004_4_A	Vier Heultjes 4 [4]	1,50	54,75	51,19	47,93	56,29
004_4_B	Vier Heultjes 4 [4]	4,50	55,93	52,35	49,16	57,49
004_5_A	Vier Heultjes 4 [5]	1,50	56,50	52,95	49,68	58,04
004_5_B	Vier Heultjes 4 [5]	4,50	57,52	53,93	50,69	59,05
005_2_A	Vier Heultjes 5 [2]	1,50	53,31	49,75	46,76	54,98
005_2_B	Vier Heultjes 5 [2]	4,50	54,28	50,72	47,65	55,91
005_4_A	Vier Heultjes 5 [4]	1,50	54,34	50,78	47,52	55,88
005_4_B	Vier Heultjes 5 [4]	4,50	55,54	51,94	48,76	57,09
005_5_A	Vier Heultjes 5 [5]	1,50	56,04	52,50	49,23	57,59
005_5_B	Vier Heultjes 5 [5]	4,50	57,31	53,73	50,51	58,86
006_2_A	Vier Heultjes 6 [2]	1,50	52,81	49,25	46,24	54,47
006_2_B	Vier Heultjes 6 [2]	4,50	53,74	50,18	47,12	55,38
006_4_A	Vier Heultjes 6 [4]	1,50	53,87	50,31	47,04	55,40
006_4_B	Vier Heultjes 6 [4]	4,50	55,08	51,48	48,30	56,63
006_5_A	Vier Heultjes 6 [5]	1,50	55,54	52,00	48,76	57,10
006_5_B	Vier Heultjes 6 [5]	4,50	56,80	53,22	50,03	58,36
007_2_A	Vier Heultjes 7 [2]	1,50	52,01	48,45	45,43	53,67
007_2_B	Vier Heultjes 7 [2]	4,50	52,94	49,37	46,35	54,59
007_4_A	Vier Heultjes 7 [4]	1,50	53,43	49,87	46,61	54,97
007_4_B	Vier Heultjes 7 [4]	4,50	54,60	51,00	47,84	56,16
007_5_A	Vier Heultjes 7 [5]	1,50	55,18	51,64	48,40	56,74
007_5_B	Vier Heultjes 7 [5]	4,50	56,34	52,75	49,57	57,90
008_2_A	Vier Heultjes 8 [2]	1,50	49,26	45,69	42,70	50,93
008_2_B	Vier Heultjes 8 [2]	4,50	51,11	47,54	44,54	52,77
008_4_A	Vier Heultjes 8 [4]	1,50	52,83	49,28	46,00	54,37
008_4_B	Vier Heultjes 8 [4]	4,50	54,15	50,54	47,38	55,71
008_5_A	Vier Heultjes 8 [5]	1,50	54,62	51,08	47,84	56,18
008_5_B	Vier Heultjes 8 [5]	4,50	55,93	52,34	49,19	57,50
009_2_A	Vier Heultjes 9 [2]	1,50	47,12	43,51	40,51	48,75
009_2_B	Vier Heultjes 9 [2]	4,50	50,23	46,62	43,56	51,84
009_4_A	Vier Heultjes 9 [4]	1,50	52,95	49,38	46,14	54,49
009_4_B	Vier Heultjes 9 [4]	4,50	53,94	50,33	47,18	55,50
009_5_A	Vier Heultjes 9 [5]	1,50	54,07	50,52	47,26	55,62
009_5_B	Vier Heultjes 9 [5]	4,50	55,47	51,86	48,71	57,03
010_1_A	Vier Heultjes 10 [1]	1,50	45,46	41,80	38,76	47,04
010_1_B	Vier Heultjes 10 [1]	4,50	48,78	45,12	42,08	50,36
010_3_A	Vier Heultjes 10 [3]	1,50	52,83	49,26	46,03	54,38
010_3_B	Vier Heultjes 10 [3]	4,50	53,81	50,20	47,06	55,38
010_4_A	Vier Heultjes 10 [4]	1,50	52,08	48,51	45,24	53,61
010_4_B	Vier Heultjes 10 [4]	4,50	53,78	50,15	46,97	55,31
011_1_A	Vier Heultjes 11 [1]	1,50	45,46	41,80	38,70	47,01
011_1_B	Vier Heultjes 11 [1]	4,50	48,84	45,18	42,08	50,39
011_2_A	Vier Heultjes 11 [2]	1,50	41,60	37,98	34,83	43,15
011_2_B	Vier Heultjes 11 [2]	4,50	44,72	41,09	38,02	46,31
011_3_A	Vier Heultjes 11 [3]	1,50	52,53	48,95	45,73	54,08

Alle getoonde dB-waarden zijn A-gewogen

Rapport: Resultatentabel
 Model: Wegverkeer, zonder maatregelen
 LAeq totaalresultaten voor toetspunten
 Groep: (hoofdgroep)
 Groepsreductie: Nee

Naam	Toetspunt	Omschrijving	Hoogte	Dag	Avond	Nacht	Lden
	011_3_B	Vier Heultjes 11 [3]	4,50	53,43	49,81	46,68	54,99
	011_4_A	Vier Heultjes 11 [4]	1,50	52,18	48,61	45,35	53,71
	011_4_B	Vier Heultjes 11 [4]	4,50	54,05	50,42	47,25	55,59
	012_1_A	Vier Heultjes 12 [1]	1,50	45,01	41,35	38,24	46,56
	012_1_B	Vier Heultjes 12 [1]	4,50	48,77	45,11	41,98	50,31
	012_2_A	Vier Heultjes 12 [2]	1,50	41,16	37,49	34,34	42,68
	012_2_B	Vier Heultjes 12 [2]	4,50	43,72	40,04	36,98	45,28
	012_3_A	Vier Heultjes 12 [3]	1,50	52,23	48,65	45,45	53,79
	012_3_B	Vier Heultjes 12 [3]	4,50	53,14	49,53	46,41	54,72
	012_4_A	Vier Heultjes 12 [4]	1,50	51,76	48,19	44,95	53,30
	012_4_B	Vier Heultjes 12 [4]	4,50	53,75	50,12	46,97	55,30
	014_2_A	Vier Heultjes 14 [2]	1,50	52,40	48,85	45,81	54,05
	014_2_B	Vier Heultjes 14 [2]	4,50	53,50	49,94	46,92	55,16
	014_6_A	Vier Heultjes 14 [6]	1,50	50,41	46,82	43,66	51,98
	014_6_B	Vier Heultjes 14 [6]	4,50	52,06	48,44	45,31	53,62
	014_8_A	Vier Heultjes 14 [8]	1,50	53,73	50,16	47,09	55,36
	014_8_B	Vier Heultjes 14 [8]	4,50	54,82	51,24	48,19	56,45
	015_2_A	Vier Heultjes 15 [2]	1,50	51,89	48,30	45,22	53,50
	015_2_B	Vier Heultjes 15 [2]	4,50	53,08	49,52	46,50	54,74
	015_6_A	Vier Heultjes 15 [6]	1,50	50,16	46,54	43,48	51,76
	015_6_B	Vier Heultjes 15 [6]	4,50	52,27	48,66	45,56	53,86
	015_8_A	Vier Heultjes 15 [8]	1,50	54,36	50,77	47,72	55,98
	015_8_B	Vier Heultjes 15 [8]	4,50	55,57	52,00	48,94	57,20
	016_1_A	Vier Heultjes 16 [1]	1,50	50,26	46,69	43,60	51,88
	016_1_B	Vier Heultjes 16 [1]	4,50	52,03	48,45	45,41	53,66
	016_3_A	Vier Heultjes 16 [3]	1,50	48,98	45,41	42,29	50,58
	016_3_B	Vier Heultjes 16 [3]	4,50	51,19	47,57	44,48	52,77
	016_4_A	Vier Heultjes 16 [4]	1,50	50,19	46,63	43,60	51,84
	016_4_B	Vier Heultjes 16 [4]	4,50	52,23	48,64	45,59	53,85
	017_1_A	Vier Heultjes 17 [1]	1,50	50,42	46,85	43,85	52,08
	017_1_B	Vier Heultjes 17 [1]	4,50	52,10	48,54	45,53	53,76
	017_3_A	Vier Heultjes 17 [3]	1,50	49,51	45,91	42,82	51,11
	017_3_B	Vier Heultjes 17 [3]	4,50	51,61	47,99	44,91	53,20
	017_4_A	Vier Heultjes 17 [4]	1,50	50,74	47,18	44,07	52,35
	017_4_B	Vier Heultjes 17 [4]	4,50	52,32	48,73	45,63	53,92
	018_2_A	Vier Heultjes 18 [2]	1,50	47,04	43,42	40,35	48,63
	018_2_B	Vier Heultjes 18 [2]	4,50	51,23	47,61	44,47	52,79
	018_3_A	Vier Heultjes 18 [3]	1,50	45,14	41,51	38,44	46,73
	018_3_B	Vier Heultjes 18 [3]	4,50	49,48	45,86	42,71	51,03
	018_5_A	Vier Heultjes 18 [5]	1,50	48,27	44,70	41,52	49,84
	018_5_B	Vier Heultjes 18 [5]	4,50	50,52	46,89	43,77	52,08
	019_1_A	Vier Heultjes 19 [1]	1,50	47,86	44,25	41,21	49,48
	019_1_B	Vier Heultjes 19 [1]	4,50	50,78	47,18	44,11	52,39
	019_3_A	Vier Heultjes 19 [3]	1,50	48,65	45,04	41,97	50,25
	019_3_B	Vier Heultjes 19 [3]	4,50	51,54	47,92	44,83	53,12
	019_4_A	Vier Heultjes 19 [4]	1,50	50,08	46,49	43,45	51,71
	019_4_B	Vier Heultjes 19 [4]	4,50	53,40	49,80	46,70	54,99
	020_2_A	Vier Heultjes 20 [2]	1,50	44,24	40,54	37,50	45,80
	020_2_B	Vier Heultjes 20 [2]	4,50	49,26	45,60	42,44	50,78
	020_3_A	Vier Heultjes 20 [3]	1,50	43,07	39,36	36,34	44,63
	020_3_B	Vier Heultjes 20 [3]	4,50	48,15	44,49	41,37	49,69
	020_4_A	Vier Heultjes 20 [4]	1,50	43,32	39,70	36,55	44,87
	020_4_B	Vier Heultjes 20 [4]	4,50	46,22	42,57	39,48	47,78
	020_5_A	Vier Heultjes 20 [5]	1,50	47,21	43,61	40,28	48,69
	020_5_B	Vier Heultjes 20 [5]	4,50	49,52	45,86	42,64	51,01
	021_1_A	Vier Heultjes 21 [1]	1,50	46,05	42,41	39,34	47,63
	021_1_B	Vier Heultjes 21 [1]	4,50	50,01	46,38	43,29	51,59
	021_2_A	Vier Heultjes 21 [2]	1,50	44,73	41,12	37,93	46,27
	021_2_B	Vier Heultjes 21 [2]	4,50	47,92	44,31	41,21	49,51
	021_3_A	Vier Heultjes 21 [3]	1,50	47,55	43,92	40,80	49,11
	021_3_B	Vier Heultjes 21 [3]	4,50	51,27	47,64	44,51	52,83
	021_4_A	Vier Heultjes 21 [4]	1,50	47,70	44,05	40,97	49,27
	021_4_B	Vier Heultjes 21 [4]	4,50	51,81	48,18	45,05	53,37
	022_1_A	Vier Heultjes 22 [1]	1,50	44,66	41,00	37,89	46,21
	022_1_B	Vier Heultjes 22 [1]	4,50	49,13	45,49	42,39	50,70

Alle getoonde dB-waarden zijn A-gewogen

Rapport: Resultatentabel
 Model: Wegverkeer, zonder maatregelen
 LAeq totaalresultaten voor toetspunten
 Groep: (hoofdgroep)
 Groepsreductie: Nee

Naam	Toetspunt	Omschrijving	Hoogte	Dag	Avond	Nacht	Lden
	022_2_A	Vier Heultjes 22 [2]	1,50	41,88	38,26	35,13	43,44
	022_2_B	Vier Heultjes 22 [2]	4,50	44,53	40,90	37,87	46,14
	022_3_A	Vier Heultjes 22 [3]	1,50	47,32	43,73	40,56	48,88
	022_3_B	Vier Heultjes 22 [3]	4,50	49,68	46,04	42,96	51,26
	022_4_A	Vier Heultjes 22 [4]	1,50	47,02	43,37	40,17	48,53
	022_4_B	Vier Heultjes 22 [4]	4,50	50,80	47,14	43,96	52,31
	023_1_A	Vier Heultjes 23 [1]	1,50	45,17	41,51	38,45	46,74
	023_1_B	Vier Heultjes 23 [1]	4,50	49,62	45,99	42,89	51,19
	023_2_A	Vier Heultjes 23 [2]	1,50	42,45	38,82	35,64	43,98
	023_2_B	Vier Heultjes 23 [2]	4,50	45,64	42,02	38,98	47,25
	023_3_A	Vier Heultjes 23 [3]	1,50	47,51	43,89	40,75	49,07
	023_3_B	Vier Heultjes 23 [3]	4,50	50,69	47,06	43,94	52,25
	023_4_A	Vier Heultjes 23 [4]	1,50	47,68	44,02	40,91	49,23
	023_4_B	Vier Heultjes 23 [4]	4,50	51,61	47,96	44,82	53,15
	026_2_A	Vier Heultjes 26 [2]	1,50	52,26	48,70	45,60	53,88
	026_2_B	Vier Heultjes 26 [2]	4,50	53,53	49,97	46,94	55,18
	026_6_A	Vier Heultjes 26 [6]	1,50	50,38	46,76	43,65	51,95
	026_6_B	Vier Heultjes 26 [6]	4,50	52,13	48,51	45,40	53,70
	026_8_A	Vier Heultjes 26 [8]	1,50	54,07	50,48	47,37	55,66
	026_8_B	Vier Heultjes 26 [8]	4,50	55,59	52,02	48,94	57,21
	027_2_A	Vier Heultjes 27 [2]	1,50	51,54	47,95	44,80	53,11
	027_2_B	Vier Heultjes 27 [2]	4,50	53,10	49,54	46,50	54,75
	027_6_A	Vier Heultjes 27 [6]	1,50	50,58	46,95	43,86	52,16
	027_6_B	Vier Heultjes 27 [6]	4,50	53,60	50,01	46,87	55,18
	027_8_A	Vier Heultjes 27 [8]	1,50	54,28	50,68	47,59	55,88
	027_8_B	Vier Heultjes 27 [8]	4,50	56,00	52,43	49,36	57,63
	028_1_A	Vier Heultjes 28 [1]	1,50	49,50	45,92	42,83	51,11
	028_1_B	Vier Heultjes 28 [1]	4,50	52,06	48,49	45,43	53,69
	028_3_A	Vier Heultjes 28 [3]	1,50	49,34	45,72	42,70	50,96
	028_3_B	Vier Heultjes 28 [3]	4,50	51,97	48,35	45,28	53,56
	028_4_A	Vier Heultjes 28 [4]	1,50	50,09	46,51	43,47	51,72
	028_4_B	Vier Heultjes 28 [4]	4,50	53,12	49,53	46,45	54,73
	029_1_A	Vier Heultjes 29 [1]	1,50	49,72	46,12	43,07	51,34
	029_1_B	Vier Heultjes 29 [1]	4,50	52,26	48,69	45,63	53,89
	029_3_A	Vier Heultjes 29 [3]	1,50	48,89	45,28	42,23	50,50
	029_3_B	Vier Heultjes 29 [3]	4,50	51,45	47,83	44,76	53,04
	029_4_A	Vier Heultjes 29 [4]	1,50	50,60	47,01	43,96	52,22
	029_4_B	Vier Heultjes 29 [4]	4,50	53,39	49,80	46,73	55,00
	030_2_A	Vier Heultjes 30 [2]	1,50	47,57	43,95	40,92	49,18
	030_2_B	Vier Heultjes 30 [2]	4,50	51,56	47,94	44,82	53,13
	030_3_A	Vier Heultjes 30 [3]	1,50	45,60	41,96	38,87	47,17
	030_3_B	Vier Heultjes 30 [3]	4,50	50,29	46,69	43,54	51,86
	030_5_A	Vier Heultjes 30 [5]	1,50	46,49	42,85	39,82	48,09
	030_5_B	Vier Heultjes 30 [5]	4,50	50,46	46,83	43,71	52,02
	031_1_A	Vier Heultjes 31 [1]	1,50	48,06	44,46	41,41	49,68
	031_1_B	Vier Heultjes 31 [1]	4,50	50,90	47,31	44,29	52,54
	031_3_A	Vier Heultjes 31 [3]	1,50	46,67	43,06	40,01	48,28
	031_3_B	Vier Heultjes 31 [3]	4,50	50,51	46,90	43,80	52,10
	031_4_A	Vier Heultjes 31 [4]	1,50	49,20	45,60	42,52	50,80
	031_4_B	Vier Heultjes 31 [4]	4,50	52,72	49,12	46,00	54,30
	032_2_A	Vier Heultjes 32 [2]	1,50	45,02	41,34	38,28	46,58
	032_2_B	Vier Heultjes 32 [2]	4,50	50,01	46,37	43,23	51,56
	032_3_A	Vier Heultjes 32 [3]	1,50	43,03	39,33	36,26	44,57
	032_3_B	Vier Heultjes 32 [3]	4,50	48,06	44,41	41,25	49,59
	032_4_A	Vier Heultjes 32 [4]	1,50	44,46	40,83	37,64	45,99
	032_4_B	Vier Heultjes 32 [4]	4,50	47,30	43,65	40,52	48,84
	032_5_A	Vier Heultjes 32 [5]	1,50	45,52	41,88	38,79	47,09
	032_5_B	Vier Heultjes 32 [5]	4,50	49,46	45,82	42,69	51,01
	033_1_A	Vier Heultjes 33 [1]	1,50	46,72	43,10	40,02	48,31
	033_1_B	Vier Heultjes 33 [1]	4,50	49,78	46,16	43,12	51,39
	033_2_A	Vier Heultjes 33 [2]	1,50	40,45	36,78	33,73	42,02
	033_2_B	Vier Heultjes 33 [2]	4,50	45,31	41,69	38,62	46,90
	033_3_A	Vier Heultjes 33 [3]	1,50	44,08	40,43	37,41	45,68
	033_3_B	Vier Heultjes 33 [3]	4,50	48,84	45,21	42,08	50,40
	033_4_A	Vier Heultjes 33 [4]	1,50	45,96	42,29	39,21	47,52

Alle getoonde dB-waarden zijn A-gewogen

Rapport: Resultatentabel
 Model: Wegverkeer, zonder maatregelen
 LAeq totaalresultaten voor toetspunten
 Groep: (hoofdgroep)
 Groepsreductie: Nee

Naam	Toetspunt	Omschrijving	Hoogte	Dag	Avond	Nacht	Lden
	033_4_B	Vier Heultjes 33 [4]	4,50	50,77	47,13	43,98	52,31
	034_1_A	Vier Heultjes 34 [1]	1,50	44,44	40,75	37,68	45,99
	034_1_B	Vier Heultjes 34 [1]	4,50	49,38	45,75	42,62	50,94
	034_2_A	Vier Heultjes 34 [2]	1,50	41,33	37,72	34,48	42,85
	034_2_B	Vier Heultjes 34 [2]	4,50	44,05	40,45	37,36	45,65
	034_3_A	Vier Heultjes 34 [3]	1,50	45,61	41,98	38,88	47,18
	034_3_B	Vier Heultjes 34 [3]	4,50	49,21	45,58	42,45	50,77
	034_4_A	Vier Heultjes 34 [4]	1,50	46,13	42,46	39,40	47,70
	034_4_B	Vier Heultjes 34 [4]	4,50	51,50	47,86	44,67	53,02
	035_1_A	Vier Heultjes 35 [1]	1,50	42,95	39,24	36,23	44,51
	035_1_B	Vier Heultjes 35 [1]	4,50	49,09	45,47	42,42	50,69
	035_2_A	Vier Heultjes 35 [2]	1,50	41,96	38,32	35,25	43,54
	035_2_B	Vier Heultjes 35 [2]	4,50	45,17	41,54	38,56	46,80
	035_3_A	Vier Heultjes 35 [3]	1,50	43,83	40,17	37,11	45,40
	035_3_B	Vier Heultjes 35 [3]	4,50	48,26	44,61	41,49	49,81
	035_4_A	Vier Heultjes 35 [4]	1,50	44,68	40,95	37,94	46,23
	035_4_B	Vier Heultjes 35 [4]	4,50	50,24	46,58	43,43	51,77
	038_2_A	Vier Heultjes 38 [2]	1,50	51,80	48,22	45,06	53,38
	038_2_B	Vier Heultjes 38 [2]	4,50	53,52	49,97	46,91	55,16
	038_6_A	Vier Heultjes 38 [6]	1,50	51,58	47,96	44,88	53,17
	038_6_B	Vier Heultjes 38 [6]	4,50	53,13	49,52	46,42	54,72
	038_8_A	Vier Heultjes 38 [8]	1,50	54,33	50,74	47,63	55,92
	038_8_B	Vier Heultjes 38 [8]	4,50	56,15	52,58	49,50	57,77
	039_2_A	Vier Heultjes 39 [2]	1,50	52,34	48,75	45,59	53,91
	039_2_B	Vier Heultjes 39 [2]	4,50	52,91	49,34	46,26	54,53
	039_6_A	Vier Heultjes 39 [6]	1,50	51,69	48,08	45,00	53,29
	039_6_B	Vier Heultjes 39 [6]	4,50	54,18	50,59	47,49	55,78
	039_8_A	Vier Heultjes 39 [8]	1,50	54,64	51,05	47,91	56,22
	039_8_B	Vier Heultjes 39 [8]	4,50	56,30	52,73	49,63	57,91
	040_1_A	Vier Heultjes 40 [1]	1,50	48,60	45,00	41,92	50,20
	040_1_B	Vier Heultjes 40 [1]	4,50	51,72	48,16	45,11	53,36
	040_3_A	Vier Heultjes 40 [3]	1,50	48,39	44,77	41,66	49,96
	040_3_B	Vier Heultjes 40 [3]	4,50	51,63	48,01	44,96	53,23
	040_4_A	Vier Heultjes 40 [4]	1,50	48,10	44,47	41,37	49,67
	040_4_B	Vier Heultjes 40 [4]	4,50	52,98	49,40	46,25	54,56
	041_1_A	Vier Heultjes 41 [1]	1,50	47,88	44,27	41,18	49,47
	041_1_B	Vier Heultjes 41 [1]	4,50	51,94	48,37	45,33	53,58
	041_3_A	Vier Heultjes 41 [3]	1,50	48,63	45,01	41,97	50,24
	041_3_B	Vier Heultjes 41 [3]	4,50	51,26	47,65	44,60	52,87
	041_4_A	Vier Heultjes 41 [4]	1,50	48,61	45,00	41,89	50,19
	041_4_B	Vier Heultjes 41 [4]	4,50	52,64	49,06	45,95	54,24
	042_2_A	Vier Heultjes 42 [2]	1,50	46,67	43,02	39,98	48,26
	042_2_B	Vier Heultjes 42 [2]	4,50	50,49	46,86	43,79	52,08
	042_3_A	Vier Heultjes 42 [3]	1,50	44,74	41,08	38,01	46,31
	042_3_B	Vier Heultjes 42 [3]	4,50	49,14	45,52	42,39	50,70
	042_5_A	Vier Heultjes 42 [5]	1,50	46,27	42,62	39,59	47,86
	042_5_B	Vier Heultjes 42 [5]	4,50	49,69	46,05	42,94	51,25
	043_1_A	Vier Heultjes 43 [1]	1,50	47,46	43,83	40,74	49,04
	043_1_B	Vier Heultjes 43 [1]	4,50	50,69	47,10	44,04	52,31
	043_3_A	Vier Heultjes 43 [3]	1,50	47,55	43,94	40,85	49,14
	043_3_B	Vier Heultjes 43 [3]	4,50	50,58	46,97	43,92	52,19
	043_4_A	Vier Heultjes 43 [4]	1,50	47,79	44,15	41,07	49,37
	043_4_B	Vier Heultjes 43 [4]	4,50	51,12	47,49	44,39	52,69
	044_2_A	Vier Heultjes 44 [2]	1,50	44,24	40,53	37,51	45,80
	044_2_B	Vier Heultjes 44 [2]	4,50	49,48	45,83	42,70	51,02
	044_3_A	Vier Heultjes 44 [3]	1,50	43,30	39,62	36,57	44,86
	044_3_B	Vier Heultjes 44 [3]	4,50	48,64	45,01	41,84	50,18
	044_5_A	Vier Heultjes 44 [5]	1,50	44,77	41,11	38,04	46,34
	044_5_B	Vier Heultjes 44 [5]	4,50	48,68	45,03	41,92	50,23
	045_1_A	Vier Heultjes 45 [1]	1,50	46,21	42,58	39,52	47,80
	045_1_B	Vier Heultjes 45 [1]	4,50	49,74	46,14	43,10	51,36
	045_3_A	Vier Heultjes 45 [3]	1,50	45,72	42,09	38,97	47,28
	045_3_B	Vier Heultjes 45 [3]	4,50	49,55	45,92	42,83	51,13
	045_4_A	Vier Heultjes 45 [4]	1,50	45,42	41,73	38,67	46,97
	045_4_B	Vier Heultjes 45 [4]	4,50	50,26	46,61	43,47	51,80

Alle getoonde dB-waarden zijn A-gewogen

Rapport: Resultatentabel
 Model: Wegverkeer, zonder maatregelen
 LAeq totaalresultaten voor toetspunten
 Groep: (hoofdgroep)
 Groepsreductie: Nee

Naam	Toetspunt	Omschrijving	Hoogte	Dag	Avond	Nacht	Lden
	046_1_A	Vier Heultjes 46 [1]	1,50	44,51	40,86	37,79	46,08
	046_1_B	Vier Heultjes 46 [1]	4,50	49,13	45,51	42,42	50,71
	046_2_A	Vier Heultjes 46 [2]	1,50	40,79	37,14	34,02	42,34
	046_2_B	Vier Heultjes 46 [2]	4,50	44,69	41,05	37,98	46,27
	046_3_A	Vier Heultjes 46 [3]	1,50	44,44	40,76	37,73	46,01
	046_3_B	Vier Heultjes 46 [3]	4,50	49,05	45,40	42,30	50,61
	046_4_A	Vier Heultjes 46 [4]	1,50	43,82	40,07	37,05	45,35
	046_4_B	Vier Heultjes 46 [4]	4,50	49,92	46,26	43,07	51,43
	047_1_A	Vier Heultjes 47 [1]	1,50	44,50	40,85	37,78	46,07
	047_1_B	Vier Heultjes 47 [1]	4,50	48,25	44,63	41,60	49,86
	047_2_A	Vier Heultjes 47 [2]	1,50	40,71	37,05	33,96	42,27
	047_2_B	Vier Heultjes 47 [2]	4,50	44,86	41,22	38,15	46,44
	047_3_A	Vier Heultjes 47 [3]	1,50	44,32	40,66	37,61	45,90
	047_3_B	Vier Heultjes 47 [3]	4,50	48,86	45,23	42,16	50,45
	047_4_A	Vier Heultjes 47 [4]	1,50	43,63	39,89	36,86	45,17
	047_4_B	Vier Heultjes 47 [4]	4,50	48,93	45,25	42,09	50,44
	048_1_A	Vier Heultjes 48 [1]	1,50	43,91	40,25	37,15	45,46
	048_1_B	Vier Heultjes 48 [1]	4,50	48,16	44,53	41,46	49,75
	048_2_A	Vier Heultjes 48 [2]	1,50	40,68	37,02	33,93	42,24
	048_2_B	Vier Heultjes 48 [2]	4,50	45,05	41,46	38,46	46,70
	048_3_A	Vier Heultjes 48 [3]	1,50	44,45	40,78	37,76	46,04
	048_3_B	Vier Heultjes 48 [3]	4,50	48,01	44,34	41,32	49,60
	048_4_A	Vier Heultjes 48 [4]	1,50	43,56	39,80	36,80	45,10
	048_4_B	Vier Heultjes 48 [4]	4,50	49,37	45,70	42,54	50,89
	049_1_A	Vier Heultjes 49 [1]	1,50	44,84	41,20	38,11	46,41
	049_1_B	Vier Heultjes 49 [1]	4,50	48,51	44,88	41,83	50,11
	049_2_A	Vier Heultjes 49 [2]	1,50	40,67	37,02	33,87	42,20
	049_2_B	Vier Heultjes 49 [2]	4,50	45,07	41,47	38,40	46,68
	049_3_A	Vier Heultjes 49 [3]	1,50	44,33	40,68	37,60	45,90
	049_3_B	Vier Heultjes 49 [3]	4,50	48,46	44,82	41,74	50,04
	049_4_A	Vier Heultjes 49 [4]	1,50	43,64	39,88	36,86	45,17
	049_4_B	Vier Heultjes 49 [4]	4,50	48,98	45,30	42,17	50,51
	050_2_A	Vier Heultjes 50 [2]	1,50	52,13	48,55	45,37	53,70
	050_2_B	Vier Heultjes 50 [2]	4,50	53,31	49,75	46,66	54,93
	050_6_A	Vier Heultjes 50 [6]	1,50	51,50	47,90	44,82	53,10
	050_6_B	Vier Heultjes 50 [6]	4,50	53,65	50,06	46,96	55,25
	050_8_A	Vier Heultjes 50 [8]	1,50	54,74	51,14	47,98	56,30
	050_8_B	Vier Heultjes 50 [8]	4,50	56,12	52,55	49,46	57,74
	051_2_A	Vier Heultjes 51 [2]	1,50	51,82	48,22	45,06	53,38
	051_2_B	Vier Heultjes 51 [2]	4,50	52,78	49,20	46,10	54,38
	051_6_A	Vier Heultjes 51 [6]	1,50	51,79	48,20	45,09	53,38
	051_6_B	Vier Heultjes 51 [6]	4,50	53,64	50,06	46,97	55,25
	051_8_A	Vier Heultjes 51 [8]	1,50	54,74	51,15	48,00	56,31
	051_8_B	Vier Heultjes 51 [8]	4,50	56,01	52,44	49,35	57,63
	052_2_A	Vier Heultjes 52 [2]	1,50	49,42	45,84	42,78	51,04
	052_2_B	Vier Heultjes 52 [2]	4,50	51,61	48,02	44,96	53,23
	052_3_A	Vier Heultjes 52 [3]	1,50	48,74	45,15	42,00	50,31
	052_3_B	Vier Heultjes 52 [3]	4,50	50,90	47,31	44,24	52,51
	052_5_A	Vier Heultjes 52 [5]	1,50	49,19	45,57	42,48	50,77
	052_5_B	Vier Heultjes 52 [5]	4,50	50,81	47,19	44,16	52,42
	053_1_A	Vier Heultjes 53 [1]	1,50	50,09	46,49	43,41	51,69
	053_1_B	Vier Heultjes 53 [1]	4,50	51,24	47,66	44,62	52,87
	053_3_A	Vier Heultjes 53 [3]	1,50	48,36	44,74	41,67	49,95
	053_3_B	Vier Heultjes 53 [3]	4,50	51,10	47,49	44,47	52,72
	053_4_A	Vier Heultjes 53 [4]	1,50	50,88	47,31	44,16	52,47
	053_4_B	Vier Heultjes 53 [4]	4,50	52,35	48,76	45,67	53,95
	054_1_A	Vier Heultjes 54 [1]	1,50	46,03	42,40	39,35	47,63
	054_1_B	Vier Heultjes 54 [1]	4,50	49,74	46,14	43,09	51,36
	054_3_A	Vier Heultjes 54 [3]	1,50	44,87	41,17	38,10	46,41
	054_3_B	Vier Heultjes 54 [3]	4,50	49,67	46,02	42,93	51,23
	054_4_A	Vier Heultjes 54 [4]	1,50	46,46	42,78	39,71	48,01
	054_4_B	Vier Heultjes 54 [4]	4,50	50,29	46,64	43,51	51,83
	055_1_A	Vier Heultjes 55 [1]	1,50	47,65	44,03	40,88	49,20
	055_1_B	Vier Heultjes 55 [1]	4,50	49,81	46,21	43,16	51,43
	055_3_A	Vier Heultjes 55 [3]	1,50	46,21	42,57	39,49	47,79

Alle getoonde dB-waarden zijn A-gewogen

Rapport: Resultatentabel
 Model: Wegverkeer, zonder maatregelen
 LAeq totaalresultaten voor toetspunten
 Groep: (hoofdgroep)
 Groepsreductie: Nee

Naam	Toetspunt	Omschrijving	Hoogte	Dag	Avond	Nacht	Lden
	055_3_B	Vier Heultjes 55 [3]	4,50	49,79	46,17	43,14	51,40
	055_4_A	Vier Heultjes 55 [4]	1,50	46,83	43,15	40,12	48,40
	055_4_B	Vier Heultjes 55 [4]	4,50	50,47	46,82	43,71	52,02
	056_1_A	Vier Heultjes 56 [1]	1,50	44,91	41,27	38,20	46,49
	056_1_B	Vier Heultjes 56 [1]	4,50	49,19	45,59	42,51	50,79
	056_3_A	Vier Heultjes 56 [3]	1,50	44,81	41,15	38,02	46,35
	056_3_B	Vier Heultjes 56 [3]	4,50	49,05	45,40	42,29	50,60
	056_4_A	Vier Heultjes 56 [4]	1,50	45,09	41,38	38,36	46,65
	056_4_B	Vier Heultjes 56 [4]	4,50	49,77	46,11	42,99	51,31
	057_1_A	Vier Heultjes 57 [1]	1,50	45,74	42,12	39,00	47,31
	057_1_B	Vier Heultjes 57 [1]	4,50	48,78	45,17	42,10	50,38
	057_3_A	Vier Heultjes 57 [3]	1,50	44,46	40,80	37,74	46,03
	057_3_B	Vier Heultjes 57 [3]	4,50	48,81	45,18	42,12	50,40
	057_4_A	Vier Heultjes 57 [4]	1,50	44,55	40,82	37,78	46,09
	057_4_B	Vier Heultjes 57 [4]	4,50	49,39	45,72	42,55	50,90
	058_2_A	Vier Heultjes 58 [2]	1,50	42,67	38,92	35,91	44,21
	058_2_B	Vier Heultjes 58 [2]	4,50	48,26	44,59	41,44	49,78
	058_3_A	Vier Heultjes 58 [3]	1,50	42,15	38,45	35,39	43,70
	058_3_B	Vier Heultjes 58 [3]	4,50	47,40	43,77	40,62	48,95
	058_4_A	Vier Heultjes 58 [4]	1,50	40,03	36,35	33,21	41,55
	058_4_B	Vier Heultjes 58 [4]	4,50	44,94	41,28	38,11	46,46
	058_5_A	Vier Heultjes 58 [5]	1,50	43,51	39,83	36,79	45,08
	058_5_B	Vier Heultjes 58 [5]	4,50	48,08	44,44	41,32	49,64
	059_1_A	Vier Heultjes 59 [1]	1,50	43,95	40,30	37,19	45,50
	059_1_B	Vier Heultjes 59 [1]	4,50	47,75	44,13	41,07	49,35
	059_2_A	Vier Heultjes 59 [2]	1,50	39,72	36,05	33,03	41,31
	059_2_B	Vier Heultjes 59 [2]	4,50	43,68	40,04	36,97	45,26
	059_3_A	Vier Heultjes 59 [3]	1,50	44,29	40,63	37,57	45,86
	059_3_B	Vier Heultjes 59 [3]	4,50	48,50	44,88	41,80	50,09
	059_4_A	Vier Heultjes 59 [4]	1,50	43,58	39,82	36,81	45,11
	059_4_B	Vier Heultjes 59 [4]	4,50	48,75	45,07	41,91	50,26
	060_2_A	Vier Heultjes 60 [2]	1,50	42,05	38,28	35,31	43,60
	060_2_B	Vier Heultjes 60 [2]	4,50	47,67	43,99	40,87	49,20
	060_3_A	Vier Heultjes 60 [3]	1,50	40,97	37,23	34,20	42,51
	060_3_B	Vier Heultjes 60 [3]	4,50	46,48	42,81	39,68	48,01
	060_4_A	Vier Heultjes 60 [4]	1,50	40,95	37,31	34,09	42,46
	060_4_B	Vier Heultjes 60 [4]	4,50	44,85	41,22	38,13	46,43
	060_5_A	Vier Heultjes 60 [5]	1,50	42,95	39,25	36,19	44,50
	060_5_B	Vier Heultjes 60 [5]	4,50	47,66	44,01	40,88	49,20
	061_1_A	Vier Heultjes 61 [1]	1,50	42,73	39,06	35,98	44,29
	061_1_B	Vier Heultjes 61 [1]	4,50	47,57	43,95	40,89	49,17
	061_2_A	Vier Heultjes 61 [2]	1,50	41,12	37,50	34,35	42,67
	061_2_B	Vier Heultjes 61 [2]	4,50	44,96	41,36	38,34	46,59
	061_3_A	Vier Heultjes 61 [3]	1,50	44,05	40,38	37,32	45,62
	061_3_B	Vier Heultjes 61 [3]	4,50	48,40	44,77	41,69	49,98
	061_4_A	Vier Heultjes 61 [4]	1,50	42,93	39,16	36,17	44,47
	061_4_B	Vier Heultjes 61 [4]	4,50	48,05	44,36	41,23	49,57
	062_2_A	Vier Heultjes 62 [2]	1,50	51,82	48,23	45,07	53,39
	062_2_B	Vier Heultjes 62 [2]	4,50	53,26	49,69	46,56	54,86
	062_6_A	Vier Heultjes 62 [6]	1,50	52,48	48,89	45,77	54,07
	062_6_B	Vier Heultjes 62 [6]	4,50	54,10	50,52	47,46	55,72
	062_8_A	Vier Heultjes 62 [8]	1,50	54,78	51,19	48,04	56,35
	062_8_B	Vier Heultjes 62 [8]	4,50	55,92	52,35	49,24	57,53
	063_2_A	Vier Heultjes 63 [2]	1,50	52,07	48,46	45,34	53,65
	063_2_B	Vier Heultjes 63 [2]	4,50	52,57	48,99	45,87	54,17
	063_6_A	Vier Heultjes 63 [6]	1,50	52,26	48,66	45,52	53,83
	063_6_B	Vier Heultjes 63 [6]	4,50	53,54	49,96	46,88	55,15
	063_8_A	Vier Heultjes 63 [8]	1,50	54,83	51,24	48,07	56,39
	063_8_B	Vier Heultjes 63 [8]	4,50	55,84	52,26	49,15	57,44
	064_1_A	Vier Heultjes 64 [1]	1,50	48,38	44,77	41,69	49,98
	064_1_B	Vier Heultjes 64 [1]	4,50	50,59	47,00	43,91	52,19
	064_2_A	Vier Heultjes 64 [10]	1,50	48,82	45,22	42,15	50,43
	064_2_B	Vier Heultjes 64 [10]	4,50	50,79	47,19	44,12	52,40
	064_3_A	Vier Heultjes 64 [3]	1,50	49,03	45,42	42,33	50,62
	064_3_B	Vier Heultjes 64 [3]	4,50	50,14	46,52	43,44	51,73

Alle getoonde dB-waarden zijn A-gewogen

Rapport: Resultatentabel
 Model: Wegverkeer, zonder maatregelen
 LAeq totaalresultaten voor toetspunten
 Groep: (hoofdgroep)
 Groepsreductie: Nee

Naam			Hoogte	Dag	Avond	Nacht	Lden
065_1_A	Vier Heultjes 65 [1]		1,50	48,54	44,97	41,80	50,12
065_1_B	Vier Heultjes 65 [1]		4,50	51,91	48,33	45,20	53,50
065_3_A	Vier Heultjes 65 [3]		1,50	49,06	45,45	42,35	50,65
065_3_B	Vier Heultjes 65 [3]		4,50	51,20	47,62	44,61	52,85
065_4_A	Vier Heultjes 65 [4]		1,50	48,88	45,27	42,15	50,46
065_4_B	Vier Heultjes 65 [4]		4,50	52,72	49,14	45,98	54,30
066_1_A	Vier Heultjes 66 [1]		1,50	48,12	44,53	41,42	49,71
066_1_B	Vier Heultjes 66 [1]		4,50	51,12	47,54	44,40	52,71
066_3_A	Vier Heultjes 66 [3]		1,50	44,95	41,26	38,20	46,50
066_3_B	Vier Heultjes 66 [3]		4,50	49,95	46,32	43,27	51,55
066_4_A	Vier Heultjes 66 [4]		1,50	47,99	44,36	41,22	49,54
066_4_B	Vier Heultjes 66 [4]		4,50	50,54	46,90	43,75	52,08
067_1_A	Vier Heultjes 67 [1]		1,50	47,44	43,87	40,62	48,98
067_1_B	Vier Heultjes 67 [1]		4,50	51,26	47,67	44,52	52,83
067_3_A	Vier Heultjes 67 [3]		1,50	46,70	43,07	39,97	48,27
067_3_B	Vier Heultjes 67 [3]		4,50	49,77	46,16	43,12	51,39
067_4_A	Vier Heultjes 67 [4]		1,50	48,00	44,38	41,26	49,57
067_4_B	Vier Heultjes 67 [4]		4,50	51,70	48,09	44,94	53,26
068_1_A	Vier Heultjes 68 [1]		1,50	46,98	43,39	40,19	48,53
068_1_B	Vier Heultjes 68 [1]		4,50	50,00	46,42	43,25	51,57
068_3_A	Vier Heultjes 68 [3]		1,50	43,60	39,89	36,82	45,13
068_3_B	Vier Heultjes 68 [3]		4,50	49,04	45,40	42,31	50,61
068_4_A	Vier Heultjes 68 [4]		1,50	46,50	42,84	39,68	48,02
068_4_B	Vier Heultjes 68 [4]		4,50	49,53	45,88	42,74	51,07
069_1_A	Vier Heultjes 69 [1]		1,50	49,19	45,60	42,40	50,74
069_1_B	Vier Heultjes 69 [1]		4,50	51,03	47,44	44,30	52,61
069_3_A	Vier Heultjes 69 [3]		1,50	45,03	41,38	38,28	46,59
069_3_B	Vier Heultjes 69 [3]		4,50	48,87	45,24	42,15	50,45
069_4_A	Vier Heultjes 69 [4]		1,50	48,52	44,92	41,75	50,08
069_4_B	Vier Heultjes 69 [4]		4,50	51,53	47,93	44,77	53,09
070_2_A	Vier Heultjes 70 [2]		1,50	44,86	41,18	38,03	46,38
070_2_B	Vier Heultjes 70 [2]		4,50	48,30	44,62	41,45	49,81
070_3_A	Vier Heultjes 70 [3]		1,50	45,75	42,16	38,90	47,27
070_3_B	Vier Heultjes 70 [3]		4,50	48,15	44,54	41,33	49,68
070_4_A	Vier Heultjes 70 [4]		1,50	39,07	35,32	32,30	40,60
070_4_B	Vier Heultjes 70 [4]		4,50	45,20	41,54	38,36	46,71
070_5_A	Vier Heultjes 70 [5]		1,50	43,69	39,99	36,99	45,27
070_5_B	Vier Heultjes 70 [5]		4,50	48,46	44,81	41,73	50,03
071_1_A	Vier Heultjes 71 [1]		1,50	48,08	44,51	41,31	49,64
071_1_B	Vier Heultjes 71 [1]		4,50	49,94	46,35	43,23	51,53
071_2_A	Vier Heultjes 71 [2]		1,50	41,39	37,74	34,66	42,96
071_2_B	Vier Heultjes 71 [2]		4,50	44,84	41,19	38,10	46,40
071_3_A	Vier Heultjes 71 [3]		1,50	43,88	40,22	37,17	45,46
071_3_B	Vier Heultjes 71 [3]		4,50	48,13	44,51	41,45	49,73
071_4_A	Vier Heultjes 71 [4]		1,50	48,44	44,85	41,66	49,99
071_4_B	Vier Heultjes 71 [4]		4,50	50,90	47,29	44,13	52,46
072_2_A	Vier Heultjes 72 [2]		1,50	43,35	39,64	36,57	44,88
072_2_B	Vier Heultjes 72 [2]		4,50	48,55	44,89	41,72	50,07
072_3_A	Vier Heultjes 72 [3]		1,50	40,45	36,75	33,70	42,00
072_3_B	Vier Heultjes 72 [3]		4,50	46,12	42,47	39,29	47,64
072_4_A	Vier Heultjes 72 [4]		1,50	39,48	35,85	32,68	41,02
072_4_B	Vier Heultjes 72 [4]		4,50	43,22	39,60	36,52	44,81
072_5_A	Vier Heultjes 72 [5]		1,50	43,50	39,81	36,77	45,06
072_5_B	Vier Heultjes 72 [5]		4,50	48,09	44,44	41,32	49,64
073_1_A	Vier Heultjes 73 [1]		1,50	45,60	41,98	38,89	47,18
073_1_B	Vier Heultjes 73 [1]		4,50	48,53	44,92	41,80	50,11
073_2_A	Vier Heultjes 73 [2]		1,50	37,87	34,22	31,14	39,44
073_2_B	Vier Heultjes 73 [2]		4,50	43,12	39,50	36,41	44,70
073_3_A	Vier Heultjes 73 [3]		1,50	43,49	39,82	36,76	45,06
073_3_B	Vier Heultjes 73 [3]		4,50	48,19	44,57	41,49	49,78
073_4_A	Vier Heultjes 73 [4]		1,50	45,30	41,63	38,57	46,87
073_4_B	Vier Heultjes 73 [4]		4,50	49,74	46,11	42,98	51,30
074_1_A	Vier Heultjes 74 [1]		1,50	48,12	44,58	41,38	49,70
074_1_B	Vier Heultjes 74 [1]		4,50	50,31	46,72	43,60	51,90
074_2_A	Vier Heultjes 74 [2]		1,50	40,94	37,29	34,22	42,51

Alle getoonde dB-waarden zijn A-gewogen

Rapport: Resultatentabel
 Model: Wegverkeer, zonder maatregelen
 LAeq totaalresultaten voor toetspunten
 Groep: (hoofdgroep)
 Groepsreductie: Nee

Naam	Toetspunt	Omschrijving	Hoogte	Dag	Avond	Nacht	Lden
	074_2_B	Vier Heultjes 74 [2]	4,50	44,50	40,86	37,79	46,08
	074_3_A	Vier Heultjes 74 [3]	1,50	45,23	41,61	38,43	46,77
	074_3_B	Vier Heultjes 74 [3]	4,50	48,58	44,94	41,82	50,14
	074_4_A	Vier Heultjes 74 [4]	1,50	50,49	46,93	43,70	52,04
	074_4_B	Vier Heultjes 74 [4]	4,50	52,90	49,30	46,17	54,48
	075_2_A	Vier Heultjes 75 [2]	1,50	47,44	43,89	40,65	49,00
	075_2_B	Vier Heultjes 75 [2]	4,50	51,02	47,41	44,22	52,56
	075_3_A	Vier Heultjes 75 [3]	1,50	41,44	37,82	34,74	43,03
	075_3_B	Vier Heultjes 75 [3]	4,50	45,26	41,65	38,62	46,88
	075_4_A	Vier Heultjes 75 [4]	1,50	45,34	41,74	38,59	46,91
	075_4_B	Vier Heultjes 75 [4]	4,50	48,77	45,16	42,08	50,37
	075_5_A	Vier Heultjes 75 [5]	1,50	48,42	44,83	41,71	50,01
	075_5_B	Vier Heultjes 75 [5]	4,50	51,45	47,85	44,77	53,05
	076_1_A	Vier Heultjes 76 [1]	1,50	45,44	41,83	38,68	47,00
	076_1_B	Vier Heultjes 76 [1]	4,50	47,91	44,27	41,15	49,47
	076_2_A	Vier Heultjes 76 [2]	1,50	38,35	34,74	31,55	39,89
	076_2_B	Vier Heultjes 76 [2]	4,50	42,31	38,68	35,59	43,89
	076_3_A	Vier Heultjes 76 [3]	1,50	45,03	41,41	38,29	46,60
	076_3_B	Vier Heultjes 76 [3]	4,50	48,47	44,83	41,72	50,03
	076_4_A	Vier Heultjes 76 [4]	1,50	46,80	43,17	39,96	48,32
	076_4_B	Vier Heultjes 76 [4]	4,50	50,08	46,43	43,28	51,61
	077_2_A	Vier Heultjes 77 [2]	1,50	48,65	45,11	41,84	50,20
	077_2_B	Vier Heultjes 77 [2]	4,50	50,79	47,19	43,99	52,33
	077_3_A	Vier Heultjes 77 [3]	1,50	36,26	32,60	29,61	37,87
	077_3_B	Vier Heultjes 77 [3]	4,50	41,91	38,30	35,32	43,55
	077_4_A	Vier Heultjes 77 [4]	1,50	44,89	41,27	38,18	46,47
	077_4_B	Vier Heultjes 77 [4]	4,50	48,68	45,07	42,01	50,29
	077_5_A	Vier Heultjes 77 [5]	1,50	47,09	43,53	40,39	48,69
	077_5_B	Vier Heultjes 77 [5]	4,50	50,32	46,72	43,59	51,90
	080_2_A	Vier Heultjes 80 [12]	1,50	55,47	51,89	48,73	57,05
	080_2_B	Vier Heultjes 80 [12]	4,50	56,37	52,80	49,70	57,98
	080_6_A	Vier Heultjes 80 [6]	1,50	43,02	39,42	36,18	44,54
	080_6_B	Vier Heultjes 80 [6]	4,50	46,22	42,58	39,50	47,80
	080_9_A	Vier Heultjes 80 [9]	1,50	52,22	48,64	45,46	53,79
	080_9_B	Vier Heultjes 80 [9]	4,50	53,73	50,16	47,10	55,36
	081_1_A	Vier Heultjes 81 [11]	1,50	54,68	51,11	47,99	56,28
	081_1_B	Vier Heultjes 81 [11]	4,50	55,72	52,16	49,11	57,36
	081_2_A	Vier Heultjes 81 [2]	1,50	53,64	50,08	46,88	55,21
	081_2_B	Vier Heultjes 81 [2]	4,50	54,68	51,10	47,91	56,24
	081_3_A	Vier Heultjes 81 [12]	1,50	56,10	52,53	49,36	57,68
	081_3_B	Vier Heultjes 81 [12]	4,50	56,84	53,26	50,13	58,43
	081_4_A	Vier Heultjes 81 [4]	1,50	42,63	39,07	35,91	44,22
	081_4_B	Vier Heultjes 81 [4]	4,50	44,76	41,09	38,03	46,33
	089_1_A	Vier Heultjes 89 [1]	1,50	51,89	48,32	45,09	53,44
	089_1_B	Vier Heultjes 89 [1]	4,50	55,84	52,27	49,10	57,42
	089_4_A	Vier Heultjes 89 [4]	1,50	49,31	45,70	42,49	50,84
	089_4_B	Vier Heultjes 89 [4]	4,50	54,61	51,03	47,81	56,16
	089_7_A	Vier Heultjes 89 [7]	1,50	48,27	44,72	41,51	49,84
	089_7_B	Vier Heultjes 89 [7]	4,50	50,82	47,22	44,12	52,41
	090_3_A	Vier Heultjes 90 [3]	1,50	44,16	40,56	37,37	45,71
	090_3_B	Vier Heultjes 90 [3]	4,50	44,27	40,66	37,64	45,89
	090_4_A	Vier Heultjes 90 [4]	1,50	47,83	44,27	41,06	49,39
	090_4_B	Vier Heultjes 90 [4]	4,50	50,96	47,36	44,26	52,55
	090_5_A	Vier Heultjes 90 [5]	1,50	50,48	46,89	43,68	52,02
	090_5_B	Vier Heultjes 90 [5]	4,50	55,65	52,07	48,90	57,22
	090_6_A	Vier Heultjes 90 [6]	1,50	48,96	45,34	42,17	50,50
	090_6_B	Vier Heultjes 90 [6]	4,50	54,51	50,95	47,74	56,07
	091_3_A	Vier Heultjes 91 [3]	1,50	41,47	37,88	34,77	43,06
	091_3_B	Vier Heultjes 91 [3]	4,50	46,30	42,74	39,68	47,94
	091_5_A	Vier Heultjes 91 [5]	1,50	47,95	44,38	41,20	49,52
	091_5_B	Vier Heultjes 91 [5]	4,50	51,04	47,45	44,35	52,64
	091_6_A	Vier Heultjes 91 [6]	1,50	50,77	47,18	43,95	52,30
	091_6_B	Vier Heultjes 91 [6]	4,50	55,29	51,72	48,56	56,87
	091_8_A	Vier Heultjes 91 [8]	1,50	48,57	44,96	41,80	50,13
	091_8_B	Vier Heultjes 91 [8]	4,50	54,23	50,67	47,49	55,81

Alle getoonde dB-waarden zijn A-gewogen

Rapport: Resultatentabel
 Model: Wegverkeer, zonder maatregelen
 LAeq totaalresultaten voor toetspunten
 Groep: (hoofdgroep)
 Groepsreductie: Nee

Naam			Hoogte	Dag	Avond	Nacht	Lden
092_1_A	Vier Heultjes 92 [1]		1,50	48,29	44,66	41,50	49,83
092_1_B	Vier Heultjes 92 [1]		4,50	53,96	50,37	47,18	55,51
092_4_A	Vier Heultjes 92 [4]		1,50	47,55	43,98	40,84	49,14
092_4_B	Vier Heultjes 92 [4]		4,50	50,23	46,64	43,55	51,83
092_6_A	Vier Heultjes 92 [6]		1,50	50,13	46,54	43,35	51,68
092_6_B	Vier Heultjes 92 [6]		4,50	55,30	51,72	48,57	56,88
093_1_A	Vier Heultjes 93 [1]		1,50	49,54	45,95	42,77	51,10
093_1_B	Vier Heultjes 93 [1]		4,50	54,42	50,83	47,67	55,99
093_4_A	Vier Heultjes 93 [4]		1,50	46,56	42,89	39,77	48,10
093_4_B	Vier Heultjes 93 [4]		4,50	52,78	49,18	45,99	54,33
093_7_A	Vier Heultjes 93 [7]		1,50	46,49	42,88	39,76	48,07
093_7_B	Vier Heultjes 93 [7]		4,50	50,61	47,02	43,92	52,21
094_1_A	Vier Heultjes 94 [1]		1,50	47,50	43,84	40,73	49,05
094_1_B	Vier Heultjes 94 [1]		4,50	54,23	50,64	47,46	55,79
094_2_A	Vier Heultjes 94 [2]		1,50	44,95	41,34	38,14	46,49
094_2_B	Vier Heultjes 94 [2]		4,50	43,58	39,95	36,90	45,18
094_4_A	Vier Heultjes 94 [4]		1,50	46,12	42,53	39,30	47,65
094_4_B	Vier Heultjes 94 [4]		4,50	50,26	46,66	43,55	51,85
094_6_A	Vier Heultjes 94 [6]		1,50	48,04	44,39	41,25	49,58
094_6_B	Vier Heultjes 94 [6]		4,50	55,21	51,63	48,47	56,79
095_1_A	Vier Heultjes 95 [1]		1,50	45,95	42,27	39,20	47,50
095_1_B	Vier Heultjes 95 [1]		4,50	52,93	49,33	46,13	54,47
095_2_A	Vier Heultjes 95 [2]		1,50	44,44	40,83	37,59	45,96
095_2_B	Vier Heultjes 95 [2]		4,50	43,99	40,35	37,23	45,55
095_4_A	Vier Heultjes 95 [4]		1,50	46,17	42,55	39,36	47,70
095_4_B	Vier Heultjes 95 [4]		4,50	50,00	46,41	43,31	51,60
095_6_A	Vier Heultjes 95 [6]		1,50	47,53	43,86	40,72	49,06
095_6_B	Vier Heultjes 95 [6]		4,50	54,72	51,12	47,95	56,28
096_1_A	Vier Heultjes 96 [1]		1,50	48,26	44,62	41,45	49,79
096_1_B	Vier Heultjes 96 [1]		4,50	54,03	50,46	47,28	55,60
096_2_A	Vier Heultjes 96 [2]		1,50	43,23	39,60	36,39	44,75
096_2_B	Vier Heultjes 96 [2]		4,50	44,15	40,54	37,45	45,74
096_5_A	Vier Heultjes 96 [5]		1,50	49,36	45,74	42,55	50,89
096_5_B	Vier Heultjes 96 [5]		4,50	55,46	51,89	48,74	57,05
098_1_A	Vier Heultjes 98 [1]		1,50	47,19	43,53	40,40	48,73
098_1_B	Vier Heultjes 98 [1]		4,50	53,92	50,35	47,19	55,50
098_2_A	Vier Heultjes 98 [2]		1,50	37,87	34,20	31,13	39,43
098_2_B	Vier Heultjes 98 [2]		4,50	43,56	39,95	36,90	45,17
098_4_A	Vier Heultjes 98 [4]		1,50	46,70	43,09	39,90	48,24
098_4_B	Vier Heultjes 98 [4]		4,50	50,32	46,72	43,63	51,92
098_6_A	Vier Heultjes 98 [6]		1,50	48,33	44,69	41,50	49,85
098_6_B	Vier Heultjes 98 [6]		4,50	55,19	51,63	48,47	56,78
099_1_A	Vier Heultjes 99 [1]		1,50	36,62	32,98	30,02	38,26
099_1_B	Vier Heultjes 99 [1]		4,50	43,71	40,09	37,12	45,35
099_3_A	Vier Heultjes 99 [3]		1,50	45,43	41,81	38,63	46,97
099_3_B	Vier Heultjes 99 [3]		4,50	50,09	46,49	43,41	51,69
099_5_A	Vier Heultjes 99 [5]		1,50	48,27	44,62	41,44	49,79
099_5_B	Vier Heultjes 99 [5]		4,50	54,93	51,35	48,19	56,51
099_6_A	Vier Heultjes 99 [6]		1,50	46,58	42,93	39,76	48,10
099_6_B	Vier Heultjes 99 [6]		4,50	53,45	49,87	46,67	55,01
100_1_A	Vier Heultjes 100 [1]		1,50	53,32	49,74	46,70	54,95
100_1_B	Vier Heultjes 100 [1]		4,50	56,32	52,76	49,47	57,84
100_4_A	Vier Heultjes 100 [4]		1,50	54,30	50,70	47,64	55,91
100_4_B	Vier Heultjes 100 [4]		4,50	54,45	50,86	47,80	56,07
100_6_A	Vier Heultjes 100 [6]		1,50	56,67	53,11	50,02	58,29
100_6_B	Vier Heultjes 100 [6]		4,50	57,66	54,10	50,93	59,24
101_1_A	Vier Heultjes 101 [1]		1,50	55,11	51,56	48,46	56,73
101_1_B	Vier Heultjes 101 [1]		4,50	57,59	54,04	50,81	59,15
101_4_A	Vier Heultjes 101 [4]		1,50	53,88	50,28	47,20	55,48
101_4_B	Vier Heultjes 101 [4]		4,50	55,40	51,82	48,76	57,02
101_6_A	Vier Heultjes 101 [6]		1,50	57,01	53,45	50,35	58,63
101_6_B	Vier Heultjes 101 [6]		4,50	58,16	54,60	51,43	59,74
102_1_A	Vier Heultjes 102 [1]		1,50	50,31	46,67	43,60	51,89
102_1_B	Vier Heultjes 102 [1]		4,50	55,54	51,98	48,73	57,08
102_4_A	Vier Heultjes 102 [4]		1,50	52,43	48,86	45,78	54,05

Alle getoonde dB-waarden zijn A-gewogen

Rapport: Resultatentabel
 Model: Wegverkeer, zonder maatregelen
 LAeq totaalresultaten voor toetspunten
 Groep: (hoofdgroep)
 Groepsreductie: Nee

Naam	Toetspunt	Omschrijving	Hoogte	Dag	Avond	Nacht	Lden
102_4_B	Vier	Heultjes 102 [4]	4,50	53,34	49,77	46,72	54,98
102_6_A	Vier	Heultjes 102 [6]	1,50	52,05	48,47	45,39	53,66
102_6_B	Vier	Heultjes 102 [6]	4,50	56,46	52,90	49,66	58,01
103_1_A	Vier	Heultjes 103 [1]	1,50	52,32	48,72	45,59	53,90
103_1_B	Vier	Heultjes 103 [1]	4,50	56,70	53,16	49,89	58,25
103_4_A	Vier	Heultjes 103 [4]	1,50	51,67	48,07	44,96	53,26
103_4_B	Vier	Heultjes 103 [4]	4,50	54,03	50,44	47,36	55,64
103_6_A	Vier	Heultjes 103 [6]	1,50	51,09	47,49	44,44	52,71
103_6_B	Vier	Heultjes 103 [6]	4,50	57,51	53,96	50,75	59,08
104_1_A	Vier	Heultjes 104 [1]	1,50	49,38	45,73	42,63	50,94
104_1_B	Vier	Heultjes 104 [1]	4,50	55,43	51,87	48,60	56,96
104_4_A	Vier	Heultjes 104 [4]	1,50	50,35	46,76	43,68	51,96
104_4_B	Vier	Heultjes 104 [4]	4,50	52,13	48,55	45,47	53,74
104_6_A	Vier	Heultjes 104 [6]	1,50	49,57	45,96	42,94	51,19
104_6_B	Vier	Heultjes 104 [6]	4,50	56,16	52,60	49,41	57,73
105_1_A	Vier	Heultjes 105 [1]	1,50	50,95	47,34	44,19	52,51
105_1_B	Vier	Heultjes 105 [1]	4,50	56,53	52,99	49,73	58,08
105_4_A	Vier	Heultjes 105 [4]	1,50	48,62	44,98	41,92	50,21
105_4_B	Vier	Heultjes 105 [4]	4,50	53,77	50,19	47,08	55,37
105_6_A	Vier	Heultjes 105 [6]	1,50	49,45	45,81	42,76	51,04
105_6_B	Vier	Heultjes 105 [6]	4,50	57,07	53,52	50,30	58,64
106_1_A	Vier	Heultjes 106 [1]	1,50	48,48	44,80	41,69	50,01
106_1_B	Vier	Heultjes 106 [1]	4,50	55,29	51,73	48,47	56,83
106_4_A	Vier	Heultjes 106 [4]	1,50	48,41	44,78	41,67	49,98
106_4_B	Vier	Heultjes 106 [4]	4,50	51,93	48,34	45,19	53,50
106_6_A	Vier	Heultjes 106 [6]	1,50	47,55	43,87	40,81	49,11
106_6_B	Vier	Heultjes 106 [6]	4,50	55,98	52,42	49,23	57,55
107_1_A	Vier	Heultjes 107 [1]	1,50	50,81	47,20	44,01	52,35
107_1_B	Vier	Heultjes 107 [1]	4,50	55,96	52,42	49,16	57,51
107_4_A	Vier	Heultjes 107 [4]	1,50	48,11	44,45	41,36	49,67
107_4_B	Vier	Heultjes 107 [4]	4,50	53,25	49,66	46,52	54,83
107_6_A	Vier	Heultjes 107 [6]	1,50	49,50	45,86	42,72	51,05
107_6_B	Vier	Heultjes 107 [6]	4,50	56,91	53,35	50,11	58,46
108_1_A	Vier	Heultjes 108 [1]	1,50	47,88	44,20	41,12	49,43
108_1_B	Vier	Heultjes 108 [1]	4,50	55,13	51,58	48,32	56,68
108_4_A	Vier	Heultjes 108 [4]	1,50	48,94	45,36	42,21	50,52
108_4_B	Vier	Heultjes 108 [4]	4,50	52,21	48,63	45,45	53,78
108_6_A	Vier	Heultjes 108 [6]	1,50	47,98	44,34	41,20	49,53
108_6_B	Vier	Heultjes 108 [6]	4,50	55,11	51,54	48,31	56,66
109_1_A	Vier	Heultjes 109 [1]	1,50	49,77	46,14	42,96	51,30
109_1_B	Vier	Heultjes 109 [1]	4,50	56,02	52,48	49,23	57,58
109_4_A	Vier	Heultjes 109 [4]	1,50	48,30	44,67	41,49	49,83
109_4_B	Vier	Heultjes 109 [4]	4,50	53,06	49,47	46,29	54,62
109_6_A	Vier	Heultjes 109 [6]	1,50	48,61	44,95	41,83	50,15
109_6_B	Vier	Heultjes 109 [6]	4,50	56,85	53,29	50,07	58,41
110_1_A	Vier	Heultjes 110 [1]	1,50	47,46	43,78	40,68	49,00
110_1_B	Vier	Heultjes 110 [1]	4,50	54,72	51,16	47,89	56,25
110_4_A	Vier	Heultjes 110 [4]	1,50	49,78	46,23	43,05	51,37
110_4_B	Vier	Heultjes 110 [4]	4,50	51,02	47,43	44,29	52,60
110_6_A	Vier	Heultjes 110 [6]	1,50	48,28	44,66	41,57	49,86
110_6_B	Vier	Heultjes 110 [6]	4,50	55,31	51,75	48,53	56,87
111_1_A	Vier	Heultjes 111 [1]	1,50	48,77	45,12	41,96	50,30
111_1_B	Vier	Heultjes 111 [1]	4,50	55,74	52,19	48,96	57,30
111_3_A	Vier	Heultjes 111 [3]	1,50	47,66	44,02	40,84	49,19
111_3_B	Vier	Heultjes 111 [3]	4,50	52,68	49,09	45,91	54,24
111_4_A	Vier	Heultjes 111 [4]	1,50	47,67	43,98	40,88	49,20
111_4_B	Vier	Heultjes 111 [4]	4,50	56,12	52,57	49,34	57,68
112_1_A	Vier	Heultjes 112 [1]	1,50	47,14	43,47	40,34	48,67
112_1_B	Vier	Heultjes 112 [1]	4,50	54,23	50,67	47,42	55,77
112_4_A	Vier	Heultjes 112 [4]	1,50	49,73	46,17	42,99	51,31
112_4_B	Vier	Heultjes 112 [4]	4,50	51,38	47,81	44,71	52,99
112_6_A	Vier	Heultjes 112 [6]	1,50	50,05	46,46	43,31	51,62
112_6_B	Vier	Heultjes 112 [6]	4,50	55,61	52,05	48,87	57,19
113_1_A	Vier	Heultjes 113 [1]	1,50	48,41	44,76	41,60	49,94
113_1_B	Vier	Heultjes 113 [1]	4,50	55,31	51,75	48,51	56,86

Alle getoonde dB-waarden zijn A-gewogen

Rapport: Resultatentabel
 Model: Wegverkeer, zonder maatregelen
 LAeq totaalresultaten voor toetspunten
 Groep: (hoofdgroep)
 Groepsreductie: Nee

Naam	Toetspunt	Omschrijving	Hoogte	Dag	Avond	Nacht	Lden
	113_3_A	Vier Heultjes 113 [3]	1,50	47,50	43,89	40,68	49,03
	113_3_B	Vier Heultjes 113 [3]	4,50	52,31	48,72	45,59	53,89
	113_4_A	Vier Heultjes 113 [4]	1,50	48,57	44,91	41,74	50,09
	113_4_B	Vier Heultjes 113 [4]	4,50	56,01	52,46	49,24	57,58
	114_1_A	Vier Heultjes 114 [1]	1,50	46,76	43,10	39,98	48,30
	114_1_B	Vier Heultjes 114 [1]	4,50	53,36	49,79	46,55	54,90
	114_4_A	Vier Heultjes 114 [4]	1,50	49,66	46,09	42,88	51,22
	114_4_B	Vier Heultjes 114 [4]	4,50	51,29	47,70	44,64	52,91
	114_6_A	Vier Heultjes 114 [6]	1,50	48,27	44,66	41,55	49,85
	114_6_B	Vier Heultjes 114 [6]	4,50	54,64	51,07	47,86	56,20
	115_1_A	Vier Heultjes 115 [1]	1,50	48,47	44,83	41,66	50,00
	115_1_B	Vier Heultjes 115 [1]	4,50	54,46	50,91	47,70	56,03
	115_3_A	Vier Heultjes 115 [3]	1,50	47,20	43,60	40,42	48,75
	115_3_B	Vier Heultjes 115 [3]	4,50	52,03	48,45	45,25	53,59
	115_4_A	Vier Heultjes 115 [4]	1,50	47,50	43,84	40,72	49,04
	115_4_B	Vier Heultjes 115 [4]	4,50	55,82	52,25	49,05	57,38
	116_1_A	Vier Heultjes 116 [1]	1,50	46,47	42,81	39,68	48,01
	116_1_B	Vier Heultjes 116 [1]	4,50	53,27	49,70	46,46	54,81
	116_4_A	Vier Heultjes 116 [4]	1,50	49,08	45,50	42,26	50,62
	116_4_B	Vier Heultjes 116 [4]	4,50	51,30	47,71	44,63	52,91
	116_5_A	Vier Heultjes 116 [5]	1,50	48,46	44,85	41,71	50,03
	116_5_B	Vier Heultjes 116 [5]	4,50	54,60	51,03	47,85	56,17
	117_1_A	Vier Heultjes 117 [1]	1,50	47,19	43,54	40,40	48,73
	117_1_B	Vier Heultjes 117 [1]	4,50	53,57	50,00	46,78	55,12
	117_3_A	Vier Heultjes 117 [3]	1,50	47,04	43,45	40,25	48,59
	117_3_B	Vier Heultjes 117 [3]	4,50	50,62	47,03	43,79	52,15
	117_4_A	Vier Heultjes 117 [4]	1,50	46,61	42,93	39,80	48,14
	117_4_B	Vier Heultjes 117 [4]	4,50	54,88	51,31	48,10	56,44
	118_1_A	Vier Heultjes 118 [1]	1,50	45,84	42,17	39,00	47,35
	118_1_B	Vier Heultjes 118 [1]	4,50	52,70	49,12	45,88	54,24
	118_2_A	Vier Heultjes 118 [2]	1,50	43,58	39,92	36,80	45,12
	118_2_B	Vier Heultjes 118 [2]	4,50	48,86	45,28	42,18	50,46
	118_3_A	Vier Heultjes 118 [3]	1,50	47,53	43,92	40,70	49,06
	118_3_B	Vier Heultjes 118 [3]	4,50	50,91	47,32	44,27	52,53
	118_4_A	Vier Heultjes 118 [4]	1,50	47,88	44,24	41,15	49,45
	118_4_B	Vier Heultjes 118 [4]	4,50	55,11	51,54	48,37	56,69
	119_1_A	Vier Heultjes 119 [1]	1,50	47,42	43,78	40,58	48,94
	119_1_B	Vier Heultjes 119 [1]	4,50	53,49	49,93	46,71	55,05
	119_2_A	Vier Heultjes 119 [2]	1,50	44,54	40,92	37,75	46,08
	119_2_B	Vier Heultjes 119 [2]	4,50	41,36	37,76	34,60	42,92
	119_3_A	Vier Heultjes 119 [3]	1,50	46,44	42,84	39,69	48,01
	119_3_B	Vier Heultjes 119 [3]	4,50	50,73	47,15	44,01	52,32
	119_4_A	Vier Heultjes 119 [4]	1,50	47,31	43,62	40,50	48,83
	119_4_B	Vier Heultjes 119 [4]	4,50	54,71	51,15	47,94	56,27
	120_1_A	Vier Heultjes 120 [1]	1,50	45,78	42,11	38,97	47,31
	120_1_B	Vier Heultjes 120 [1]	4,50	53,01	49,44	46,21	54,56
	120_2_A	Vier Heultjes 120 [2]	1,50	40,64	37,04	33,79	42,16
	120_2_B	Vier Heultjes 120 [2]	4,50	42,81	39,19	35,99	44,34
	120_3_A	Vier Heultjes 120 [3]	1,50	46,14	42,53	39,29	47,66
	120_3_B	Vier Heultjes 120 [3]	4,50	50,31	46,71	43,64	51,92
	120_4_A	Vier Heultjes 120 [4]	1,50	47,35	43,69	40,57	48,89
	120_4_B	Vier Heultjes 120 [4]	4,50	54,47	50,89	47,71	56,04
	121_1_A	Vier Heultjes 121 [1]	1,50	45,46	41,79	38,62	46,97
	121_1_B	Vier Heultjes 121 [1]	4,50	53,22	49,65	46,46	54,79
	121_2_A	Vier Heultjes 121 [2]	1,50	38,87	35,22	32,05	40,39
	121_2_B	Vier Heultjes 121 [2]	4,50	42,97	39,38	36,27	44,56
	121_3_A	Vier Heultjes 121 [3]	1,50	45,40	41,78	38,71	46,99
	121_3_B	Vier Heultjes 121 [3]	4,50	49,98	46,39	43,28	51,57
	121_4_A	Vier Heultjes 121 [4]	1,50	47,81	44,14	40,97	49,32
	121_4_B	Vier Heultjes 121 [4]	4,50	54,56	50,99	47,80	56,13
	200_1_A	Vier Heultjes 200 [1]	1,50	54,21	50,64	47,58	55,84
	200_1_B	Vier Heultjes 200 [1]	4,50	57,30	53,76	50,45	58,83
	200_3_A	Vier Heultjes 200 [3]	1,50	54,64	51,04	47,96	56,24
	200_3_B	Vier Heultjes 200 [3]	4,50	55,55	51,97	48,92	57,18
	200_4_A	Vier Heultjes 200 [4]	1,50	57,17	53,60	50,49	58,78

Alle getoonde dB-waarden zijn A-gewogen

Rapport: Resultatentabel
 Model: Wegverkeer, zonder maatregelen
 LAeq totaalresultaten voor toetspunten
 Groep: (hoofdgroep)
 Groepsreductie: Nee

Naam			Hoogte	Dag	Avond	Nacht	Lden
200_4_B	Vier Heultjes	200 [4]	4,50	58,20	54,65	51,46	59,78
201_1_A	Vier Heultjes	201 [1]	1,50	54,87	51,32	48,18	56,47
201_1_B	Vier Heultjes	201 [1]	4,50	58,00	54,45	51,20	59,55
201_3_A	Vier Heultjes	201 [3]	1,50	53,97	50,37	47,30	55,58
201_3_B	Vier Heultjes	201 [3]	4,50	56,02	52,44	49,39	57,65
201_4_A	Vier Heultjes	201 [4]	1,50	56,82	53,25	50,14	58,43
201_4_B	Vier Heultjes	201 [4]	4,50	58,67	55,11	51,93	60,25
202_1_A	Vier Heultjes	202 [1]	1,50	51,58	47,98	44,90	53,18
202_1_B	Vier Heultjes	202 [1]	4,50	56,60	53,06	49,76	58,13
202_3_A	Vier Heultjes	202 [3]	1,50	51,50	47,91	44,81	53,10
202_3_B	Vier Heultjes	202 [3]	4,50	54,98	51,40	48,30	56,58
202_4_A	Vier Heultjes	202 [4]	1,50	51,38	47,78	44,67	52,97
202_4_B	Vier Heultjes	202 [4]	4,50	56,59	53,04	49,80	58,15
203_1_A	Vier Heultjes	203 [1]	1,50	51,44	47,85	44,68	53,00
203_1_B	Vier Heultjes	203 [1]	4,50	57,52	53,98	50,72	59,07
203_3_A	Vier Heultjes	203 [3]	1,50	51,40	47,79	44,72	53,00
203_3_B	Vier Heultjes	203 [3]	4,50	55,79	52,21	49,09	57,39
203_4_A	Vier Heultjes	203 [4]	1,50	52,49	48,90	45,79	54,08
203_4_B	Vier Heultjes	203 [4]	4,50	58,02	54,47	51,21	59,57
204_1_A	Vier Heultjes	204 [1]	1,50	50,15	46,53	43,41	51,72
204_1_B	Vier Heultjes	204 [1]	4,50	55,63	52,09	48,79	57,16
204_3_A	Vier Heultjes	204 [3]	1,50	51,39	47,77	44,67	52,97
204_3_B	Vier Heultjes	204 [3]	4,50	53,98	50,40	47,27	55,57
204_4_A	Vier Heultjes	204 [4]	1,50	47,58	43,89	40,79	49,11
204_4_B	Vier Heultjes	204 [4]	4,50	56,32	52,77	49,53	57,88
205_1_A	Vier Heultjes	205 [1]	1,50	51,55	47,96	44,84	53,14
205_1_B	Vier Heultjes	205 [1]	4,50	56,98	53,44	50,19	58,54
205_3_A	Vier Heultjes	205 [3]	1,50	49,81	46,18	43,06	51,37
205_3_B	Vier Heultjes	205 [3]	4,50	55,25	51,68	48,51	56,83
205_4_A	Vier Heultjes	205 [4]	1,50	48,86	45,21	42,13	50,43
205_4_B	Vier Heultjes	205 [4]	4,50	57,57	54,02	50,77	59,12
207_1_A	Vier Heultjes	207 [1]	1,50	49,52	45,90	42,70	51,05
207_1_B	Vier Heultjes	207 [1]	4,50	56,30	52,75	49,50	57,85
207_3_A	Vier Heultjes	207 [3]	1,50	48,76	45,11	41,98	50,30
207_3_B	Vier Heultjes	207 [3]	4,50	55,36	51,80	48,63	56,94
207_4_A	Vier Heultjes	207 [4]	1,50	48,46	44,78	41,71	50,01
207_4_B	Vier Heultjes	207 [4]	4,50	57,12	53,57	50,34	58,68
208_1_A	Vier Heultjes	208 [1]	1,50	49,26	45,62	42,46	50,80
208_1_B	Vier Heultjes	208 [1]	4,50	55,35	51,80	48,51	56,88
208_3_A	Vier Heultjes	208 [3]	1,50	49,04	45,41	42,23	50,57
208_3_B	Vier Heultjes	208 [3]	4,50	54,45	50,88	47,69	56,02
208_4_A	Vier Heultjes	208 [4]	1,50	49,46	45,80	42,67	51,00
208_4_B	Vier Heultjes	208 [4]	4,50	56,76	53,21	49,97	58,32
209_1_A	Vier Heultjes	209 [1]	1,50	49,44	45,82	42,65	50,98
209_1_B	Vier Heultjes	209 [1]	4,50	55,81	52,26	49,01	57,36
209_3_A	Vier Heultjes	209 [3]	1,50	47,78	44,13	40,98	49,31
209_3_B	Vier Heultjes	209 [3]	4,50	55,25	51,68	48,51	56,83
209_4_A	Vier Heultjes	209 [4]	1,50	49,29	45,64	42,50	50,83
209_4_B	Vier Heultjes	209 [4]	4,50	57,24	53,68	50,44	58,79
210_1_A	Vier Heultjes	210 [1]	1,50	48,96	45,31	42,16	50,49
210_1_B	Vier Heultjes	210 [1]	4,50	54,68	51,13	47,87	56,23
210_3_A	Vier Heultjes	210 [3]	1,50	48,57	44,94	41,77	50,11
210_3_B	Vier Heultjes	210 [3]	4,50	54,19	50,62	47,44	55,76
210_4_A	Vier Heultjes	210 [4]	1,50	48,58	44,91	41,76	50,10
210_4_B	Vier Heultjes	210 [4]	4,50	56,22	52,66	49,42	57,77
212_1_A	Vier Heultjes	212 [1]	1,50	47,74	44,07	40,94	49,27
212_1_B	Vier Heultjes	212 [1]	4,50	54,38	50,83	47,57	55,93
212_3_A	Vier Heultjes	212 [3]	1,50	47,41	43,76	40,60	48,94
212_3_B	Vier Heultjes	212 [3]	4,50	54,21	50,65	47,46	55,78
212_4_A	Vier Heultjes	212 [4]	1,50	47,29	43,60	40,50	48,82
212_4_B	Vier Heultjes	212 [4]	4,50	55,65	52,09	48,85	57,20
213_1_A	Vier Heultjes	213 [1]	1,50	48,71	45,08	41,89	50,24
213_1_B	Vier Heultjes	213 [1]	4,50	55,44	51,88	48,64	56,99
213_3_A	Vier Heultjes	213 [3]	1,50	46,53	42,85	39,73	48,06
213_3_B	Vier Heultjes	213 [3]	4,50	54,26	50,68	47,50	55,83

Alle getoonde dB-waarden zijn A-gewogen

Rapport: Resultatentabel
 Model: Wegverkeer, zonder maatregelen
 LAeq totaalresultaten voor toetspunten
 Groep: (hoofdgroep)
 Groepsreductie: Nee

Naam			Hoogte	Dag	Avond	Nacht	Lden
213_4_A	Vier Heultjes 213 [4]		1,50	48,50	44,84	41,70	50,03
213_4_B	Vier Heultjes 213 [4]		4,50	56,73	53,17	49,94	58,28
214_1_A	Vier Heultjes 214 [1]		1,50	47,22	43,55	40,43	48,76
214_1_B	Vier Heultjes 214 [1]		4,50	54,03	50,47	47,21	55,57
214_3_A	Vier Heultjes 214 [3]		1,50	47,11	43,46	40,30	48,64
214_3_B	Vier Heultjes 214 [3]		4,50	53,61	50,05	46,88	55,19
214_4_A	Vier Heultjes 214 [4]		1,50	47,55	43,88	40,74	49,08
214_4_B	Vier Heultjes 214 [4]		4,50	56,02	52,46	49,23	57,57
215_1_A	Vier Heultjes 215 [1]		1,50	49,05	45,44	42,24	50,59
215_1_B	Vier Heultjes 215 [1]		4,50	55,08	51,52	48,28	56,63
215_3_A	Vier Heultjes 215 [3]		1,50	46,11	42,43	39,32	47,64
215_3_B	Vier Heultjes 215 [3]		4,50	53,19	49,61	46,46	54,77
215_4_A	Vier Heultjes 215 [4]		1,50	47,80	44,12	41,02	49,34
215_4_B	Vier Heultjes 215 [4]		4,50	56,52	52,95	49,71	58,06
216_1_A	Vier Heultjes 216 [1]		1,50	46,63	42,97	39,85	48,17
216_1_B	Vier Heultjes 216 [1]		4,50	53,54	49,99	46,75	55,10
216_3_A	Vier Heultjes 216 [3]		1,50	46,33	42,67	39,51	47,85
216_3_B	Vier Heultjes 216 [3]		4,50	53,20	49,63	46,43	54,76
216_4_A	Vier Heultjes 216 [4]		1,50	47,25	43,57	40,47	48,79
216_4_B	Vier Heultjes 216 [4]		4,50	55,41	51,85	48,63	56,97
217_1_A	Vier Heultjes 217 [1]		1,50	48,12	44,48	41,31	49,65
217_1_B	Vier Heultjes 217 [1]		4,50	54,32	50,77	47,54	55,88
217_3_A	Vier Heultjes 217 [3]		1,50	45,67	42,00	38,86	47,20
217_3_B	Vier Heultjes 217 [3]		4,50	53,18	49,62	46,44	54,76
217_4_A	Vier Heultjes 217 [4]		1,50	47,61	43,93	40,80	49,14
217_4_B	Vier Heultjes 217 [4]		4,50	56,25	52,69	49,47	57,81
218_1_A	Vier Heultjes 218 [1]		1,50	45,61	41,93	38,82	47,14
218_1_B	Vier Heultjes 218 [1]		4,50	53,13	49,57	46,33	54,68
218_3_A	Vier Heultjes 218 [3]		1,50	45,03	41,37	38,24	46,57
218_3_B	Vier Heultjes 218 [3]		4,50	52,89	49,31	46,11	54,45
218_4_A	Vier Heultjes 218 [4]		1,50	47,33	43,66	40,51	48,85
218_4_B	Vier Heultjes 218 [4]		4,50	54,91	51,35	48,13	56,47
219_1_A	Vier Heultjes 219 [1]		1,50	47,41	43,79	40,61	48,95
219_1_B	Vier Heultjes 219 [1]		4,50	54,28	50,72	47,49	55,83
219_3_A	Vier Heultjes 219 [3]		1,50	45,29	41,64	38,51	46,83
219_3_B	Vier Heultjes 219 [3]		4,50	52,22	48,66	45,47	53,79
219_4_A	Vier Heultjes 219 [4]		1,50	47,03	43,34	40,24	48,56
219_4_B	Vier Heultjes 219 [4]		4,50	55,96	52,40	49,18	57,52
220_1_A	Vier Heultjes 220 [1]		1,50	45,33	41,65	38,54	46,86
220_1_B	Vier Heultjes 220 [1]		4,50	52,87	49,31	46,08	54,42
220_2_A	Vier Heultjes 220 [2]		1,50	42,89	39,24	36,08	44,42
220_2_B	Vier Heultjes 220 [2]		4,50	43,12	39,53	36,44	44,72
220_3_A	Vier Heultjes 220 [3]		1,50	45,33	41,69	38,52	46,86
220_3_B	Vier Heultjes 220 [3]		4,50	51,86	48,28	45,09	53,42
220_4_A	Vier Heultjes 220 [4]		1,50	46,09	42,39	39,29	47,62
220_4_B	Vier Heultjes 220 [4]		4,50	55,05	51,48	48,25	56,60
221_1_A	Vier Heultjes 221 [1]		1,50	47,54	43,92	40,74	49,08
221_1_B	Vier Heultjes 221 [1]		4,50	53,66	50,09	46,89	55,22
221_2_A	Vier Heultjes 221 [2]		1,50	41,62	37,97	34,79	43,14
221_2_B	Vier Heultjes 221 [2]		4,50	42,72	39,12	35,97	44,29
221_3_A	Vier Heultjes 221 [3]		1,50	44,60	40,93	37,81	46,14
221_3_B	Vier Heultjes 221 [3]		4,50	52,07	48,51	45,30	53,63
221_4_A	Vier Heultjes 221 [4]		1,50	45,87	42,16	39,08	47,40
221_4_B	Vier Heultjes 221 [4]		4,50	55,52	51,95	48,73	57,07
222_1_A	Vier Heultjes 222 [1]		1,50	45,75	42,09	38,95	47,28
222_1_B	Vier Heultjes 222 [1]		4,50	52,62	49,06	45,85	54,18
222_2_A	Vier Heultjes 222 [2]		1,50	37,27	33,64	30,38	38,76
222_2_B	Vier Heultjes 222 [2]		4,50	43,69	40,11	36,99	45,29
222_4_A	Vier Heultjes 222 [4]		1,50	45,19	41,54	38,40	46,73
222_4_B	Vier Heultjes 222 [4]		4,50	51,33	47,75	44,57	52,90
222_6_A	Vier Heultjes 222 [6]		1,50	47,35	43,69	40,52	48,87
222_6_B	Vier Heultjes 222 [6]		4,50	54,87	51,31	48,08	56,42
225_3_A	Vier Heultjes 225 [3]		1,50	38,65	34,98	31,95	40,23
225_3_B	Vier Heultjes 225 [3]		4,50	45,16	41,57	38,48	46,76
225_4_A	Vier Heultjes 225 [4]		1,50	44,44	40,77	37,64	45,97

Alle getoonde dB-waarden zijn A-gewogen

Rapport: Resultatentabel
 Model: Wegverkeer, zonder maatregelen
 LAeq totaalresultaten voor toetspunten
 Groep: (hoofdgroep)
 Groepsreductie: Nee

Naam	Toetspunt	Omschrijving	Hoogte	Dag	Avond	Nacht	Lden
	225_4_B	Vier Heultjes 225 [4]	4,50	51,48	47,91	44,72	53,05
	225_5_A	Vier Heultjes 225 [5]	1,50	47,19	43,51	40,39	48,72
	225_5_B	Vier Heultjes 225 [5]	4,50	55,39	51,82	48,63	56,96
	225_6_A	Vier Heultjes 225 [6]	1,50	45,96	42,32	39,15	47,49
	225_6_B	Vier Heultjes 225 [6]	4,50	53,17	49,60	46,43	54,75
	300_1_A	Vier Heultjes 300 [1]	1,50	54,44	50,88	47,75	56,04
	300_1_B	Vier Heultjes 300 [1]	4,50	57,11	53,57	50,30	58,66
	300_3_A	Vier Heultjes 300 [3]	1,50	54,78	51,18	48,08	56,37
	300_3_B	Vier Heultjes 300 [3]	4,50	56,21	52,64	49,58	57,84
	300_4_A	Vier Heultjes 300 [4]	1,50	56,89	53,31	50,20	58,49
	300_4_B	Vier Heultjes 300 [4]	4,50	58,87	55,32	52,12	60,45
	301_1_A	Vier Heultjes 301 [1]	1,50	54,27	50,71	47,56	55,86
	301_1_B	Vier Heultjes 301 [1]	4,50	57,68	54,14	50,88	59,23
	301_3_A	Vier Heultjes 301 [3]	1,50	53,02	49,40	46,30	54,60
	301_3_B	Vier Heultjes 301 [3]	4,50	56,60	53,05	49,96	58,23
	301_4_A	Vier Heultjes 301 [4]	1,50	56,92	53,34	50,22	58,52
	301_4_B	Vier Heultjes 301 [4]	4,50	59,05	55,51	52,31	60,63
	302_1_A	Vier Heultjes 302 [1]	1,50	51,86	48,27	45,15	53,45
	302_1_B	Vier Heultjes 302 [1]	4,50	56,42	52,88	49,59	57,96
	302_3_A	Vier Heultjes 302 [3]	1,50	52,83	49,24	46,13	54,42
	302_3_B	Vier Heultjes 302 [3]	4,50	55,34	51,77	48,69	56,96
	302_4_A	Vier Heultjes 302 [4]	1,50	52,46	48,86	45,79	54,07
	302_4_B	Vier Heultjes 302 [4]	4,50	57,33	53,78	50,55	58,89
	303_1_A	Vier Heultjes 303 [1]	1,50	53,02	49,43	46,27	54,59
	303_1_B	Vier Heultjes 303 [1]	4,50	56,82	53,28	50,02	58,37
	303_3_A	Vier Heultjes 303 [3]	1,50	51,25	47,64	44,53	52,83
	303_3_B	Vier Heultjes 303 [3]	4,50	56,26	52,70	49,58	57,87
	303_4_A	Vier Heultjes 303 [4]	1,50	53,03	49,47	46,34	54,63
	303_4_B	Vier Heultjes 303 [4]	4,50	57,32	53,77	50,53	58,88
	304_1_A	Vier Heultjes 304 [1]	1,50	50,48	46,87	43,71	52,04
	304_1_B	Vier Heultjes 304 [1]	4,50	55,91	52,37	49,08	57,45
	304_3_A	Vier Heultjes 304 [3]	1,50	52,35	48,76	45,63	53,93
	304_3_B	Vier Heultjes 304 [3]	4,50	55,16	51,59	48,46	56,76
	304_4_A	Vier Heultjes 304 [4]	1,50	50,49	46,88	43,74	52,06
	304_4_B	Vier Heultjes 304 [4]	4,50	56,14	52,58	49,32	57,68
	305_1_A	Vier Heultjes 305 [1]	1,50	50,37	46,75	43,53	51,89
	305_1_B	Vier Heultjes 305 [1]	4,50	56,45	52,91	49,63	57,99
	305_3_A	Vier Heultjes 305 [3]	1,50	49,90	46,28	43,16	51,47
	305_3_B	Vier Heultjes 305 [3]	4,50	55,67	52,11	48,97	57,27
	305_4_A	Vier Heultjes 305 [4]	1,50	49,62	45,98	42,83	51,16
	305_4_B	Vier Heultjes 305 [4]	4,50	56,97	53,42	50,16	58,52
	306_1_A	Vier Heultjes 306 [1]	1,50	49,93	46,31	43,16	51,48
	306_1_B	Vier Heultjes 306 [1]	4,50	55,50	51,96	48,66	57,03
	306_3_A	Vier Heultjes 306 [3]	1,50	51,01	47,40	44,24	52,57
	306_3_B	Vier Heultjes 306 [3]	4,50	55,32	51,76	48,62	56,92
	306_4_A	Vier Heultjes 306 [4]	1,50	48,77	45,12	41,98	50,31
	306_4_B	Vier Heultjes 306 [4]	4,50	56,12	52,56	49,31	57,66
	307_1_A	Vier Heultjes 307 [1]	1,50	49,08	45,45	42,23	50,59
	307_1_B	Vier Heultjes 307 [1]	4,50	56,00	52,47	49,18	57,54
	307_3_A	Vier Heultjes 307 [3]	1,50	49,08	45,45	42,35	50,65
	307_3_B	Vier Heultjes 307 [3]	4,50	55,79	52,22	49,05	57,37
	307_4_A	Vier Heultjes 307 [4]	1,50	48,50	44,83	41,70	50,03
	307_4_B	Vier Heultjes 307 [4]	4,50	57,15	53,60	50,33	58,69
	308_1_A	Vier Heultjes 308 [1]	1,50	49,22	45,60	42,47	50,78
	308_1_B	Vier Heultjes 308 [1]	4,50	54,67	51,13	47,86	56,22
	308_3_A	Vier Heultjes 308 [3]	1,50	50,04	46,43	43,23	51,58
	308_3_B	Vier Heultjes 308 [3]	4,50	55,22	51,65	48,50	56,81
	308_4_A	Vier Heultjes 308 [4]	1,50	48,74	45,08	41,94	50,27
	308_4_B	Vier Heultjes 308 [4]	4,50	55,92	52,36	49,11	57,46
	309_1_A	Vier Heultjes 309 [1]	1,50	48,78	45,15	41,94	50,30
	309_1_B	Vier Heultjes 309 [1]	4,50	55,73	52,19	48,91	57,27
	309_3_A	Vier Heultjes 309 [3]	1,50	48,59	44,97	41,84	50,15
	309_3_B	Vier Heultjes 309 [3]	4,50	55,61	52,04	48,85	57,18
	309_4_A	Vier Heultjes 309 [4]	1,50	48,46	44,79	41,64	49,98
	309_4_B	Vier Heultjes 309 [4]	4,50	56,81	53,26	49,96	58,34

Alle getoonde dB-waarden zijn A-gewogen

Rapport: Resultatentabel
 Model: Wegverkeer, zonder maatregelen
 LAeq totaalresultaten voor toetspunten
 Groep: (hoofdgroep)
 Groepsreductie: Nee

Naam			Hoogte	Dag	Avond	Nacht	Lden
310_1_A	Vier Heultjes	310 [1]	1,50	48,28	44,64	41,52	49,84
310_1_B	Vier Heultjes	310 [1]	4,50	53,48	49,93	46,63	55,01
310_3_A	Vier Heultjes	310 [3]	1,50	49,14	45,52	42,33	50,67
310_3_B	Vier Heultjes	310 [3]	4,50	54,91	51,34	48,16	56,48
310_4_A	Vier Heultjes	310 [4]	1,50	49,15	45,49	42,32	50,67
310_4_B	Vier Heultjes	310 [4]	4,50	56,07	52,52	49,26	57,62
311_1_A	Vier Heultjes	311 [1]	1,50	48,10	44,46	41,27	49,62
311_1_B	Vier Heultjes	311 [1]	4,50	55,57	52,02	48,75	57,11
311_3_A	Vier Heultjes	311 [3]	1,50	48,07	44,44	41,32	49,63
311_3_B	Vier Heultjes	311 [3]	4,50	55,03	51,46	48,28	56,60
311_4_A	Vier Heultjes	311 [4]	1,50	48,54	44,88	41,70	50,05
311_4_B	Vier Heultjes	311 [4]	4,50	56,37	52,81	49,54	57,90
312_1_A	Vier Heultjes	312 [1]	1,50	47,72	44,07	40,97	49,28
312_1_B	Vier Heultjes	312 [1]	4,50	53,25	49,70	46,41	54,78
312_3_A	Vier Heultjes	312 [3]	1,50	48,15	44,50	41,32	49,67
312_3_B	Vier Heultjes	312 [3]	4,50	54,65	51,09	47,88	56,21
312_4_A	Vier Heultjes	312 [4]	1,50	48,50	44,83	41,68	50,02
312_4_B	Vier Heultjes	312 [4]	4,50	55,85	52,29	49,02	57,38
313_1_A	Vier Heultjes	313 [1]	1,50	48,10	44,47	41,27	49,62
313_1_B	Vier Heultjes	313 [1]	4,50	54,59	51,04	47,80	56,15
313_3_A	Vier Heultjes	313 [3]	1,50	47,89	44,25	41,10	49,43
313_3_B	Vier Heultjes	313 [3]	4,50	54,84	51,27	48,05	56,39
313_4_A	Vier Heultjes	313 [4]	1,50	47,88	44,20	41,06	49,40
313_4_B	Vier Heultjes	313 [4]	4,50	56,44	52,88	49,63	57,98
314_1_A	Vier Heultjes	314 [1]	1,50	47,25	43,60	40,49	48,80
314_1_B	Vier Heultjes	314 [1]	4,50	52,87	49,32	46,07	54,42
314_3_A	Vier Heultjes	314 [3]	1,50	47,86	44,22	41,04	49,39
314_3_B	Vier Heultjes	314 [3]	4,50	54,42	50,86	47,66	55,99
314_4_A	Vier Heultjes	314 [4]	1,50	47,77	44,09	40,96	49,30
314_4_B	Vier Heultjes	314 [4]	4,50	56,19	52,63	49,39	57,74
315_1_A	Vier Heultjes	315 [1]	1,50	47,81	44,18	41,01	49,35
315_1_B	Vier Heultjes	315 [1]	4,50	54,07	50,51	47,28	55,62
315_3_A	Vier Heultjes	315 [3]	1,50	46,94	43,29	40,16	48,48
315_3_B	Vier Heultjes	315 [3]	4,50	54,26	50,70	47,48	55,82
315_4_A	Vier Heultjes	315 [4]	1,50	47,90	44,22	41,09	49,43
315_4_B	Vier Heultjes	315 [4]	4,50	56,24	52,68	49,43	57,78
317_1_A	Vier Heultjes	317 [1]	1,50	47,23	43,60	40,42	48,76
317_1_B	Vier Heultjes	317 [1]	4,50	53,55	49,99	46,79	55,12
317_3_A	Vier Heultjes	317 [3]	1,50	47,43	43,80	40,64	48,97
317_3_B	Vier Heultjes	317 [3]	4,50	53,57	50,01	46,80	55,13
317_4_A	Vier Heultjes	317 [4]	1,50	47,92	44,24	41,11	49,45
317_4_B	Vier Heultjes	317 [4]	4,50	55,90	52,34	49,08	57,44
318_1_A	Vier Heultjes	318 [1]	1,50	46,57	42,93	39,84	48,14
318_1_B	Vier Heultjes	318 [1]	4,50	52,72	49,17	45,93	54,28
318_3_A	Vier Heultjes	318 [3]	1,50	46,78	43,13	39,97	48,31
318_3_B	Vier Heultjes	318 [3]	4,50	54,02	50,46	47,25	55,58
318_4_A	Vier Heultjes	318 [4]	1,50	48,26	44,59	41,45	49,79
318_4_B	Vier Heultjes	318 [4]	4,50	55,63	52,07	48,83	57,18
319_1_A	Vier Heultjes	319 [1]	1,50	46,55	42,92	39,73	48,08
319_1_B	Vier Heultjes	319 [1]	4,50	53,49	49,93	46,74	55,06
319_2_A	Vier Heultjes	319 [2]	1,50	42,39	38,72	35,55	43,90
319_2_B	Vier Heultjes	319 [2]	4,50	46,46	42,89	39,66	48,01
319_3_A	Vier Heultjes	319 [3]	1,50	46,23	42,59	39,48	47,79
319_3_B	Vier Heultjes	319 [3]	4,50	53,23	49,66	46,44	54,78
319_4_A	Vier Heultjes	319 [4]	1,50	47,05	43,36	40,24	48,57
319_4_B	Vier Heultjes	319 [4]	4,50	55,20	51,64	48,39	56,74
320_1_A	Vier Heultjes	320 [1]	1,50	45,94	42,30	39,21	47,51
320_1_B	Vier Heultjes	320 [1]	4,50	51,66	48,10	44,88	53,22
320_2_A	Vier Heultjes	320 [2]	1,50	39,42	35,68	32,66	40,96
320_2_B	Vier Heultjes	320 [2]	4,50	50,39	46,81	43,60	51,94
320_3_A	Vier Heultjes	320 [3]	1,50	46,68	43,04	39,84	48,20
320_3_B	Vier Heultjes	320 [3]	4,50	53,23	49,67	46,47	54,80
320_4_A	Vier Heultjes	320 [4]	1,50	46,05	42,33	39,26	47,58
320_4_B	Vier Heultjes	320 [4]	4,50	55,05	51,48	48,25	56,60
322_1_A	Vier Heultjes	322 [1]	1,50	46,08	42,44	39,37	47,66

Alle getoonde dB-waarden zijn A-gewogen

Rapport: Resultatentabel
 Model: Wegverkeer, zonder maatregelen
 LAeq totaalresultaten voor toetspunten
 Groep: (hoofdgroep)
 Groepsreductie: Nee

Naam	Toetspunt	Omschrijving	Hoogte	Dag	Avond	Nacht	Lden
	322_1_B	Vier Heultjes 322 [1]	4,50	52,08	48,52	45,30	53,64
	322_2_A	Vier Heultjes 322 [2]	1,50	42,81	39,24	36,07	44,39
	322_2_B	Vier Heultjes 322 [2]	4,50	45,85	42,27	39,08	47,41
	322_3_A	Vier Heultjes 322 [3]	1,50	45,76	42,12	38,98	47,31
	322_3_B	Vier Heultjes 322 [3]	4,50	53,29	49,72	46,51	54,85
	322_4_A	Vier Heultjes 322 [4]	1,50	44,41	40,69	37,62	45,94
	322_4_B	Vier Heultjes 322 [4]	4,50	53,93	50,35	47,10	55,46
	323_1_A	Vier Heultjes 323 [1]	1,50	46,24	42,62	39,46	47,79
	323_1_B	Vier Heultjes 323 [1]	4,50	52,58	49,02	45,83	54,15
	323_2_A	Vier Heultjes 323 [2]	1,50	42,38	38,79	35,66	43,96
	323_2_B	Vier Heultjes 323 [2]	4,50	47,09	43,51	40,40	48,69
	323_3_A	Vier Heultjes 323 [3]	1,50	44,47	40,82	37,74	46,04
	323_3_B	Vier Heultjes 323 [3]	4,50	52,13	48,55	45,34	53,68
	323_4_A	Vier Heultjes 323 [4]	1,50	45,97	42,26	39,19	47,50
	323_4_B	Vier Heultjes 323 [4]	4,50	54,63	51,06	47,84	56,18
	400_1_A	Vier Heultjes 400 [1]	1,50	53,58	50,01	46,91	55,19
	400_1_B	Vier Heultjes 400 [1]	4,50	56,72	53,19	49,90	58,26
	400_3_A	Vier Heultjes 400 [3]	1,50	55,10	51,51	48,40	56,69
	400_3_B	Vier Heultjes 400 [3]	4,50	56,89	53,33	50,23	58,51
	400_4_A	Vier Heultjes 400 [4]	1,50	56,64	53,06	49,94	58,24
	400_4_B	Vier Heultjes 400 [4]	4,50	59,02	55,48	52,26	60,59
	401_1_A	Vier Heultjes 401 [1]	1,50	52,98	49,40	46,22	54,55
	401_1_B	Vier Heultjes 401 [1]	4,50	57,29	53,75	50,44	58,82
	401_3_A	Vier Heultjes 401 [3]	1,50	53,70	50,10	47,01	55,30
	401_3_B	Vier Heultjes 401 [3]	4,50	56,35	52,81	49,65	57,95
	401_4_A	Vier Heultjes 401 [4]	1,50	56,22	52,64	49,51	57,81
	401_4_B	Vier Heultjes 401 [4]	4,50	58,88	55,34	52,12	60,45
	402_1_A	Vier Heultjes 402 [1]	1,50	52,11	48,51	45,35	53,67
	402_1_B	Vier Heultjes 402 [1]	4,50	56,27	52,72	49,42	57,80
	402_5_A	Vier Heultjes 402 [5]	1,50	51,32	47,69	44,55	52,87
	402_5_B	Vier Heultjes 402 [5]	4,50	56,77	53,21	50,07	58,37
	402_6_A	Vier Heultjes 402 [6]	1,50	51,57	47,95	44,89	53,17
	402_6_B	Vier Heultjes 402 [6]	4,50	57,26	53,71	50,49	58,83
	403_1_A	Vier Heultjes 403 [1]	1,50	49,38	45,77	42,58	50,92
	403_1_B	Vier Heultjes 403 [1]	4,50	56,46	52,92	49,62	57,99
	403_4_A	Vier Heultjes 403 [4]	1,50	51,79	48,19	45,01	53,34
	403_4_B	Vier Heultjes 403 [4]	4,50	56,33	52,78	49,58	57,91
	403_5_A	Vier Heultjes 403 [5]	1,50	52,48	48,91	45,84	54,11
	403_5_B	Vier Heultjes 403 [5]	4,50	57,82	54,28	50,99	59,36
	404_1_A	Vier Heultjes 404 [1]	1,50	50,86	47,26	44,07	52,41
	404_1_B	Vier Heultjes 404 [1]	4,50	55,95	52,41	49,08	57,47
	404_3_A	Vier Heultjes 404 [3]	1,50	49,54	45,90	42,71	51,06
	404_3_B	Vier Heultjes 404 [3]	4,50	56,39	52,82	49,64	57,96
	404_4_A	Vier Heultjes 404 [4]	1,50	51,04	47,43	44,25	52,59
	404_4_B	Vier Heultjes 404 [4]	4,50	57,57	54,03	50,74	59,11
	405_1_A	Vier Heultjes 405 [1]	1,50	50,31	46,72	43,50	51,85
	405_1_B	Vier Heultjes 405 [1]	4,50	56,30	52,75	49,44	57,82
	405_3_A	Vier Heultjes 405 [3]	1,50	50,81	47,19	44,02	52,35
	405_3_B	Vier Heultjes 405 [3]	4,50	56,17	52,63	49,45	57,76
	405_4_A	Vier Heultjes 405 [4]	1,50	49,15	45,51	42,29	50,66
	405_4_B	Vier Heultjes 405 [4]	4,50	57,56	54,03	50,73	59,10
	406_1_A	Vier Heultjes 406 [1]	1,50	50,66	47,05	43,85	52,20
	406_1_B	Vier Heultjes 406 [1]	4,50	55,76	52,22	48,91	57,29
	406_3_A	Vier Heultjes 406 [3]	1,50	50,63	47,03	43,85	52,18
	406_3_B	Vier Heultjes 406 [3]	4,50	56,04	52,48	49,31	57,62
	406_4_A	Vier Heultjes 406 [4]	1,50	50,62	47,00	43,82	52,16
	406_4_B	Vier Heultjes 406 [4]	4,50	57,27	53,73	50,44	58,81
	407_1_A	Vier Heultjes 407 [1]	1,50	49,33	45,72	42,45	50,83
	407_1_B	Vier Heultjes 407 [1]	4,50	55,69	52,15	48,84	57,22
	407_3_A	Vier Heultjes 407 [3]	1,50	49,49	45,85	42,68	51,02
	407_3_B	Vier Heultjes 407 [3]	4,50	55,44	51,89	48,66	57,00
	407_4_A	Vier Heultjes 407 [4]	1,50	49,53	45,90	42,71	51,06
	407_4_B	Vier Heultjes 407 [4]	4,50	57,36	53,82	50,54	58,90
	408_1_A	Vier Heultjes 408 [1]	1,50	49,39	45,77	42,60	50,93
	408_1_B	Vier Heultjes 408 [1]	4,50	54,89	51,35	48,07	56,43

Alle getoonde dB-waarden zijn A-gewogen

Rapport: Resultatentabel
 Model: Wegverkeer, zonder maatregelen
 LAeq totaalresultaten voor toetspunten
 Groep: (hoofdgroep)
 Groepsreductie: Nee

Naam			Hoogte	Dag	Avond	Nacht	Lden
408_3_A	Vier Heultjes 408 [3]		1,50	50,32	46,70	43,52	51,86
408_3_B	Vier Heultjes 408 [3]		4,50	55,52	51,97	48,79	57,11
408_4_A	Vier Heultjes 408 [4]		1,50	50,39	46,76	43,55	51,91
408_4_B	Vier Heultjes 408 [4]		4,50	57,15	53,61	50,32	58,69
409_1_A	Vier Heultjes 409 [1]		1,50	48,52	44,91	41,69	50,05
409_1_B	Vier Heultjes 409 [1]		4,50	55,37	51,83	48,52	56,90
409_3_A	Vier Heultjes 409 [3]		1,50	48,83	45,19	42,01	50,36
409_3_B	Vier Heultjes 409 [3]		4,50	55,35	51,80	48,58	56,92
409_4_A	Vier Heultjes 409 [4]		1,50	49,51	45,88	42,68	51,03
409_4_B	Vier Heultjes 409 [4]		4,50	56,95	53,40	50,12	58,49
410_1_A	Vier Heultjes 410 [1]		1,50	49,40	45,80	42,58	50,93
410_1_B	Vier Heultjes 410 [1]		4,50	54,32	50,78	47,47	55,85
410_3_A	Vier Heultjes 410 [3]		1,50	49,06	45,42	42,25	50,59
410_3_B	Vier Heultjes 410 [3]		4,50	55,55	51,99	48,79	57,12
410_4_A	Vier Heultjes 410 [4]		1,50	48,89	45,23	42,04	50,40
410_4_B	Vier Heultjes 410 [4]		4,50	56,38	52,82	49,54	57,91
411_1_A	Vier Heultjes 411 [1]		1,50	49,57	45,99	42,77	51,12
411_1_B	Vier Heultjes 411 [1]		4,50	54,96	51,42	48,12	56,49
411_3_A	Vier Heultjes 411 [3]		1,50	48,20	44,55	41,40	49,73
411_3_B	Vier Heultjes 411 [3]		4,50	54,32	50,76	47,53	55,87
411_4_A	Vier Heultjes 411 [4]		1,50	50,04	46,42	43,21	51,56
411_4_B	Vier Heultjes 411 [4]		4,50	56,62	53,07	49,77	58,15
412_1_A	Vier Heultjes 412 [1]		1,50	47,81	44,19	41,02	49,35
412_1_B	Vier Heultjes 412 [1]		4,50	53,90	50,35	47,06	55,43
412_3_A	Vier Heultjes 412 [3]		1,50	48,94	45,32	42,13	50,47
412_3_B	Vier Heultjes 412 [3]		4,50	55,82	52,26	49,06	57,39
412_4_A	Vier Heultjes 412 [4]		1,50	48,81	45,15	41,97	50,32
412_4_B	Vier Heultjes 412 [4]		4,50	56,30	52,74	49,44	57,82
413_1_A	Vier Heultjes 413 [1]		1,50	48,49	44,89	41,63	50,00
413_1_B	Vier Heultjes 413 [1]		4,50	54,27	50,72	47,44	55,81
413_3_A	Vier Heultjes 413 [3]		1,50	47,50	43,84	40,71	49,04
413_3_B	Vier Heultjes 413 [3]		4,50	53,71	50,15	46,91	55,26
413_4_A	Vier Heultjes 413 [4]		1,50	48,44	44,78	41,61	49,96
413_4_B	Vier Heultjes 413 [4]		4,50	56,60	53,05	49,75	58,13
414_1_A	Vier Heultjes 414 [1]		1,50	46,94	43,30	40,13	48,47
414_1_B	Vier Heultjes 414 [1]		4,50	53,30	49,74	46,45	54,82
414_3_A	Vier Heultjes 414 [3]		1,50	49,11	45,49	42,28	50,63
414_3_B	Vier Heultjes 414 [3]		4,50	55,58	52,02	48,78	57,13
414_4_A	Vier Heultjes 414 [4]		1,50	47,42	43,75	40,63	48,96
414_4_B	Vier Heultjes 414 [4]		4,50	56,31	52,75	49,48	57,84
415_1_A	Vier Heultjes 415 [1]		1,50	47,67	44,07	40,86	49,21
415_1_B	Vier Heultjes 415 [1]		4,50	53,65	50,10	46,83	55,19
415_3_A	Vier Heultjes 415 [3]		1,50	47,19	43,53	40,41	48,73
415_3_B	Vier Heultjes 415 [3]		4,50	53,82	50,26	47,03	55,37
415_4_A	Vier Heultjes 415 [4]		1,50	47,15	43,47	40,36	48,68
415_4_B	Vier Heultjes 415 [4]		4,50	56,51	52,96	49,67	58,04
416_1_A	Vier Heultjes 416 [1]		1,50	46,71	43,07	39,89	48,24
416_1_B	Vier Heultjes 416 [1]		4,50	52,80	49,25	46,00	54,35
416_3_A	Vier Heultjes 416 [3]		1,50	48,61	44,99	41,80	50,14
416_3_B	Vier Heultjes 416 [3]		4,50	55,19	51,64	48,41	56,75
416_4_A	Vier Heultjes 416 [4]		1,50	47,76	44,10	40,96	49,29
416_4_B	Vier Heultjes 416 [4]		4,50	56,00	52,44	49,17	57,53
417_1_A	Vier Heultjes 417 [1]		1,50	47,85	44,25	41,04	49,39
417_1_B	Vier Heultjes 417 [1]		4,50	53,26	49,70	46,44	54,80
417_3_A	Vier Heultjes 417 [3]		1,50	47,12	43,46	40,36	48,67
417_3_B	Vier Heultjes 417 [3]		4,50	53,64	50,08	46,82	55,18
417_4_A	Vier Heultjes 417 [4]		1,50	46,76	43,07	39,97	48,29
417_4_B	Vier Heultjes 417 [4]		4,50	56,12	52,56	49,29	57,65
418_1_A	Vier Heultjes 418 [1]		1,50	46,32	42,69	39,57	47,88
418_1_B	Vier Heultjes 418 [1]		4,50	52,05	48,49	45,22	53,58
418_3_A	Vier Heultjes 418 [3]		1,50	47,53	43,88	40,72	49,06
418_3_B	Vier Heultjes 418 [3]		4,50	54,82	51,26	48,01	56,36
418_4_A	Vier Heultjes 418 [4]		1,50	46,99	43,30	40,20	48,52
418_4_B	Vier Heultjes 418 [4]		4,50	55,83	52,28	49,01	57,37
419_1_A	Vier Heultjes 419 [1]		1,50	46,92	43,31	40,10	48,45

Alle getoonde dB-waarden zijn A-gewogen

Rapport: Resultatentabel
 Model: Wegverkeer, zonder maatregelen
 LAeq totaalresultaten voor toetspunten
 Groep: (hoofdgroep)
 Groepsreductie: Nee

Naam	Toetspunt	Omschrijving	Hoogte	Dag	Avond	Nacht	Lden
419_1_B	Vier Heultjes	419 [1]	4,50	52,62	49,06	45,81	54,16
419_3_A	Vier Heultjes	419 [3]	1,50	46,57	42,92	39,83	48,13
419_3_B	Vier Heultjes	419 [3]	4,50	53,37	49,81	46,60	54,93
419_4_A	Vier Heultjes	419 [4]	1,50	46,67	42,98	39,87	48,20
419_4_B	Vier Heultjes	419 [4]	4,50	55,88	52,32	49,05	57,41
420_1_A	Vier Heultjes	420 [1]	1,50	45,97	42,33	39,19	47,52
420_1_B	Vier Heultjes	420 [1]	4,50	52,25	48,69	45,44	53,79
420_3_A	Vier Heultjes	420 [3]	1,50	46,78	43,12	39,97	48,31
420_3_B	Vier Heultjes	420 [3]	4,50	53,95	50,38	47,14	55,49
420_4_A	Vier Heultjes	420 [4]	1,50	46,09	42,38	39,32	47,63
420_4_B	Vier Heultjes	420 [4]	4,50	55,58	52,01	48,75	57,11
422_1_A	Vier Heultjes	422 [1]	1,50	45,66	42,02	38,86	47,20
422_1_B	Vier Heultjes	422 [1]	4,50	51,68	48,12	44,86	53,22
422_2_A	Vier Heultjes	422 [2]	1,50	43,20	39,58	36,34	44,71
422_2_B	Vier Heultjes	422 [2]	4,50	45,01	41,43	38,36	46,63
422_4_A	Vier Heultjes	422 [4]	1,50	45,06	41,39	38,29	46,61
422_4_B	Vier Heultjes	422 [4]	4,50	52,98	49,41	46,21	54,54
422_6_A	Vier Heultjes	422 [6]	1,50	45,87	42,16	39,09	47,40
422_6_B	Vier Heultjes	422 [6]	4,50	54,99	51,43	48,17	56,53
423_1_A	Vier Heultjes	423 [1]	1,50	47,06	43,46	40,23	48,59
423_1_B	Vier Heultjes	423 [1]	4,50	52,23	48,67	45,43	53,78
423_2_A	Vier Heultjes	423 [2]	1,50	44,13	40,54	37,33	45,67
423_2_B	Vier Heultjes	423 [2]	4,50	43,52	39,92	36,80	45,10
423_4_A	Vier Heultjes	423 [4]	1,50	46,13	42,48	39,38	47,69
423_4_B	Vier Heultjes	423 [4]	4,50	53,32	49,75	46,52	54,87
423_6_A	Vier Heultjes	423 [6]	1,50	46,44	42,75	39,66	47,98
423_6_B	Vier Heultjes	423 [6]	4,50	55,70	52,14	48,89	57,24
424_1_A	Vier Heultjes	424	1,50	46,85	43,18	40,04	48,38
424_1_B	Vier Heultjes	424	4,50	55,13	51,57	48,31	56,67
424_2_A	Vier Heultjes	424	1,50	45,26	41,58	38,48	46,80
424_2_B	Vier Heultjes	424	4,50	53,00	49,43	46,22	54,56
424_3_A	Vier Heultjes	424	1,50	46,63	43,02	39,86	48,19
424_3_B	Vier Heultjes	424	4,50	51,73	48,17	44,96	53,29
424_4_A	Vier Heultjes	424	1,50	40,95	37,36	34,27	42,55
424_4_B	Vier Heultjes	424	4,50	45,16	41,57	38,51	46,78
425_1_A	Vier Heultjes	425	1,50	43,61	40,02	36,80	45,15
425_1_B	Vier Heultjes	425	4,50	44,82	41,23	38,12	46,41
425_2_A	Vier Heultjes	425	1,50	48,07	44,41	41,25	49,59
425_2_B	Vier Heultjes	425	4,50	55,46	51,90	48,65	57,00
425_3_A	Vier Heultjes	425	1,50	46,50	42,85	39,73	48,05
425_3_B	Vier Heultjes	425	4,50	53,49	49,93	46,71	55,05
425_4_A	Vier Heultjes	425	1,50	46,11	42,51	39,27	47,63
425_4_B	Vier Heultjes	425	4,50	51,60	48,04	44,80	53,15
500_1_A	Vier Heultjes	500 [1]	1,50	55,55	52,00	48,79	57,12
500_1_B	Vier Heultjes	500 [1]	4,50	58,08	54,54	51,17	59,58
500_3_A	Vier Heultjes	500 [3]	1,50	55,08	51,49	48,38	56,67
500_3_B	Vier Heultjes	500 [3]	4,50	57,02	53,46	50,32	58,62
500_8_A	Vier Heultjes	500 [8]	1,50	58,08	54,52	51,35	59,66
500_8_B	Vier Heultjes	500 [8]	4,50	60,49	56,93	53,62	62,01
501_1_A	Vier Heultjes	501 [1]	1,50	54,37	50,79	47,57	55,92
501_1_B	Vier Heultjes	501 [1]	4,50	57,02	53,46	50,11	58,52
501_3_A	Vier Heultjes	501 [3]	1,50	54,85	51,28	48,11	56,43
501_3_B	Vier Heultjes	501 [3]	4,50	58,01	54,47	51,17	59,54
501_4_A	Vier Heultjes	501 [4]	1,50	57,80	54,24	51,08	59,39
501_4_B	Vier Heultjes	501 [4]	4,50	60,37	56,82	53,51	61,89
502_1_A	Vier Heultjes	502 [1]	1,50	52,58	49,01	45,80	54,14
502_1_B	Vier Heultjes	502 [1]	4,50	56,32	52,77	49,40	57,81
502_3_A	Vier Heultjes	502 [3]	1,50	55,40	51,82	48,69	56,99
502_3_B	Vier Heultjes	502 [3]	4,50	57,47	53,92	50,74	59,06
502_4_A	Vier Heultjes	502 [4]	1,50	51,19	47,58	44,46	52,77
502_4_B	Vier Heultjes	502 [4]	4,50	57,10	53,54	50,27	58,63
503_1_A	Vier Heultjes	503 [1]	1,50	52,70	49,15	45,88	54,24
503_1_B	Vier Heultjes	503 [1]	4,50	56,21	52,66	49,32	57,72
503_3_A	Vier Heultjes	503 [3]	1,50	52,98	49,39	46,25	54,56
503_3_B	Vier Heultjes	503 [3]	4,50	57,11	53,57	50,26	58,64

Alle getoonde dB-waarden zijn A-gewogen

Rapport: Resultatentabel
 Model: Wegverkeer, zonder maatregelen
 LAeq totaalresultaten voor toetspunten
 Groep: (hoofdgroep)
 Groepsreductie: Nee

Naam			Hoogte	Dag	Avond	Nacht	Lden
503_4_A	Vier Heultjes	503 [4]	1,50	52,13	48,55	45,40	53,71
503_4_B	Vier Heultjes	503 [4]	4,50	58,56	55,01	51,68	60,07
504_1_A	Vier Heultjes	504 [1]	1,50	51,46	47,87	44,60	52,98
504_1_B	Vier Heultjes	504 [1]	4,50	55,89	52,35	48,99	57,39
504_3_A	Vier Heultjes	504 [3]	1,50	55,26	51,69	48,57	56,86
504_3_B	Vier Heultjes	504 [3]	4,50	57,46	53,91	50,75	59,05
504_4_A	Vier Heultjes	504 [4]	1,50	51,58	47,97	44,89	53,18
504_4_B	Vier Heultjes	504 [4]	4,50	57,42	53,86	50,61	58,96
505_1_A	Vier Heultjes	505 [1]	1,50	51,99	48,45	45,12	53,51
505_1_B	Vier Heultjes	505 [1]	4,50	55,44	51,88	48,56	56,95
505_3_A	Vier Heultjes	505 [3]	1,50	52,14	48,54	45,36	53,69
505_3_B	Vier Heultjes	505 [3]	4,50	57,20	53,66	50,37	58,74
505_4_A	Vier Heultjes	505 [4]	1,50	52,22	48,65	45,41	53,76
505_4_B	Vier Heultjes	505 [4]	4,50	57,98	54,42	51,09	59,49
506_1_A	Vier Heultjes	506 [1]	1,50	50,26	46,68	43,41	51,78
506_1_B	Vier Heultjes	506 [1]	4,50	55,72	52,17	48,82	57,22
506_3_A	Vier Heultjes	506 [3]	1,50	54,64	51,08	47,93	56,23
506_3_B	Vier Heultjes	506 [3]	4,50	56,26	52,72	49,56	57,86
506_4_A	Vier Heultjes	506 [4]	1,50	50,36	46,74	43,54	51,89
506_4_B	Vier Heultjes	506 [4]	4,50	57,27	53,72	50,45	58,81
507_1_A	Vier Heultjes	507 [1]	1,50	53,00	49,48	46,23	54,57
507_1_B	Vier Heultjes	507 [1]	4,50	54,90	51,34	48,03	56,42
507_3_A	Vier Heultjes	507 [3]	1,50	49,74	46,12	42,97	51,29
507_3_B	Vier Heultjes	507 [3]	4,50	55,72	52,17	48,91	57,27
507_4_A	Vier Heultjes	507 [4]	1,50	52,64	49,07	45,78	54,16
507_4_B	Vier Heultjes	507 [4]	4,50	56,94	53,39	50,08	58,46
508_1_A	Vier Heultjes	508 [1]	1,50	48,72	45,12	41,89	50,25
508_1_B	Vier Heultjes	508 [1]	4,50	55,29	51,74	48,37	56,78
508_3_A	Vier Heultjes	508 [3]	1,50	52,90	49,32	46,15	54,47
508_3_B	Vier Heultjes	508 [3]	4,50	56,15	52,60	49,41	57,73
508_4_A	Vier Heultjes	508 [4]	1,50	51,27	47,68	44,56	52,86
508_4_B	Vier Heultjes	508 [4]	4,50	57,26	53,72	50,43	58,80
509_1_A	Vier Heultjes	509 [1]	1,50	50,92	47,39	44,08	52,45
509_1_B	Vier Heultjes	509 [1]	4,50	54,37	50,81	47,50	55,89
509_3_A	Vier Heultjes	509 [3]	1,50	50,03	46,40	43,19	51,55
509_3_B	Vier Heultjes	509 [3]	4,50	55,44	51,89	48,60	56,97
509_4_A	Vier Heultjes	509 [4]	1,50	49,81	46,21	43,08	51,39
509_4_B	Vier Heultjes	509 [4]	4,50	56,40	52,83	49,55	57,92
510_1_A	Vier Heultjes	510 [1]	1,50	49,12	45,53	42,27	50,64
510_1_B	Vier Heultjes	510 [1]	4,50	54,71	51,16	47,81	56,21
510_3_A	Vier Heultjes	510 [3]	1,50	51,05	47,45	44,23	52,58
510_3_B	Vier Heultjes	510 [3]	4,50	56,03	52,48	49,27	57,60
510_4_A	Vier Heultjes	510 [4]	1,50	49,03	45,40	42,20	50,55
510_4_B	Vier Heultjes	510 [4]	4,50	55,98	52,43	49,13	57,51
511_1_A	Vier Heultjes	511 [1]	1,50	51,89	48,36	45,05	53,42
511_1_B	Vier Heultjes	511 [1]	4,50	53,94	50,37	47,07	55,45
511_3_A	Vier Heultjes	511 [3]	1,50	50,27	46,65	43,43	51,79
511_3_B	Vier Heultjes	511 [3]	4,50	56,19	52,64	49,39	57,74
511_4_A	Vier Heultjes	511 [4]	1,50	49,51	45,90	42,70	51,05
511_4_B	Vier Heultjes	511 [4]	4,50	56,58	53,02	49,71	58,10
512_1_A	Vier Heultjes	512 [1]	1,50	48,83	45,24	41,97	50,35
512_1_B	Vier Heultjes	512 [1]	4,50	53,80	50,26	46,90	55,30
512_3_A	Vier Heultjes	512 [3]	1,50	49,38	45,76	42,55	50,90
512_3_B	Vier Heultjes	512 [3]	4,50	55,72	52,17	48,98	57,30
512_4_A	Vier Heultjes	512 [4]	1,50	50,34	46,74	43,51	51,87
512_4_B	Vier Heultjes	512 [4]	4,50	56,44	52,89	49,62	57,98
513_1_A	Vier Heultjes	513 [1]	1,50	50,58	47,06	43,74	52,12
513_1_B	Vier Heultjes	513 [1]	4,50	53,33	49,76	46,48	54,85
513_3_A	Vier Heultjes	513 [3]	1,50	49,64	46,01	42,79	51,15
513_3_B	Vier Heultjes	513 [3]	4,50	55,50	51,95	48,71	57,06
513_4_A	Vier Heultjes	513 [4]	1,50	49,87	46,27	43,04	51,40
513_4_B	Vier Heultjes	513 [4]	4,50	56,11	52,54	49,26	57,63
514_1_A	Vier Heultjes	514 [1]	1,50	47,78	44,18	40,96	49,31
514_1_B	Vier Heultjes	514 [1]	4,50	53,07	49,53	46,18	54,58
514_3_A	Vier Heultjes	514 [3]	1,50	50,06	46,44	43,20	51,57

Alle getoonde dB-waarden zijn A-gewogen

Rapport: Resultatentabel
 Model: Wegverkeer, zonder maatregelen
 LAeq totaalresultaten voor toetspunten
 Groep: (hoofdgroep)
 Groepsreductie: Nee

Naam	Toetspunt	Omschrijving	Hoogte	Dag	Avond	Nacht	Lden
	514_3_B	Vier Heultjes 514 [3]	4,50	55,21	51,66	48,45	56,78
	514_4_A	Vier Heultjes 514 [4]	1,50	48,52	44,86	41,68	50,03
	514_4_B	Vier Heultjes 514 [4]	4,50	56,46	52,91	49,61	57,99
	515_1_A	Vier Heultjes 515 [1]	1,50	50,01	46,49	43,14	51,53
	515_1_B	Vier Heultjes 515 [1]	4,50	52,96	49,39	46,11	54,48
	515_3_A	Vier Heultjes 515 [3]	1,50	48,53	44,90	41,70	50,05
	515_3_B	Vier Heultjes 515 [3]	4,50	54,67	51,12	47,86	56,22
	515_4_A	Vier Heultjes 515 [4]	1,50	49,75	46,14	42,89	51,26
	515_4_B	Vier Heultjes 515 [4]	4,50	56,13	52,57	49,27	57,65
	516_1_A	Vier Heultjes 516 [1]	1,50	49,01	45,43	42,16	50,53
	516_1_B	Vier Heultjes 516 [1]	4,50	52,06	48,51	45,16	53,56
	516_3_A	Vier Heultjes 516 [3]	1,50	49,30	45,67	42,47	50,82
	516_3_B	Vier Heultjes 516 [3]	4,50	55,21	51,66	48,43	56,77
	516_4_A	Vier Heultjes 516 [4]	1,50	48,31	44,65	41,48	49,83
	516_4_B	Vier Heultjes 516 [4]	4,50	55,31	51,75	48,48	56,84
	517_1_A	Vier Heultjes 517 [1]	1,50	50,96	47,45	44,16	52,52
	517_1_B	Vier Heultjes 517 [1]	4,50	52,48	48,90	45,63	54,00
	517_3_A	Vier Heultjes 517 [3]	1,50	48,61	44,99	41,81	50,15
	517_3_B	Vier Heultjes 517 [3]	4,50	54,73	51,17	47,93	56,28
	517_4_A	Vier Heultjes 517 [4]	1,50	50,90	47,32	44,02	52,41
	517_4_B	Vier Heultjes 517 [4]	4,50	56,06	52,49	49,18	57,57
	518_1_A	Vier Heultjes 518 [1]	1,50	47,84	44,26	41,02	49,38
	518_1_B	Vier Heultjes 518 [1]	4,50	51,86	48,30	44,96	53,36
	518_3_A	Vier Heultjes 518 [3]	1,50	49,17	45,55	42,34	50,69
	518_3_B	Vier Heultjes 518 [3]	4,50	55,24	51,68	48,43	56,78
	518_4_A	Vier Heultjes 518 [4]	1,50	48,86	45,22	42,00	50,37
	518_4_B	Vier Heultjes 518 [4]	4,50	55,61	52,05	48,78	57,14
	519_1_A	Vier Heultjes 519 [1]	1,50	49,97	46,43	43,12	51,50
	519_1_B	Vier Heultjes 519 [1]	4,50	52,11	48,53	45,26	53,63
	519_3_A	Vier Heultjes 519 [3]	1,50	48,43	44,81	41,60	49,95
	519_3_B	Vier Heultjes 519 [3]	4,50	55,04	51,48	48,21	56,57
	519_4_A	Vier Heultjes 519 [4]	1,50	49,58	45,98	42,72	51,09
	519_4_B	Vier Heultjes 519 [4]	4,50	55,99	52,42	49,11	57,50
	520_1_A	Vier Heultjes 520 [1]	1,50	47,09	43,50	40,26	48,62
	520_1_B	Vier Heultjes 520 [1]	4,50	51,75	48,19	44,88	53,27
	520_3_A	Vier Heultjes 520 [3]	1,50	48,78	45,15	41,94	50,30
	520_3_B	Vier Heultjes 520 [3]	4,50	54,78	51,22	47,99	56,33
	520_4_A	Vier Heultjes 520 [4]	1,50	48,58	44,94	41,73	50,09
	520_4_B	Vier Heultjes 520 [4]	4,50	55,90	52,33	49,05	57,42
	521_1_A	Vier Heultjes 521 [1]	1,50	49,80	46,27	42,93	51,32
	521_1_B	Vier Heultjes 521 [1]	4,50	51,84	48,26	44,99	53,36
	521_3_A	Vier Heultjes 521 [3]	1,50	47,81	44,19	41,03	49,36
	521_3_B	Vier Heultjes 521 [3]	4,50	54,30	50,74	47,50	55,85
	521_4_A	Vier Heultjes 521 [4]	1,50	48,89	45,28	42,04	50,41
	521_4_B	Vier Heultjes 521 [4]	4,50	55,45	51,87	48,58	56,96
	522_1_A	Vier Heultjes 522 [1]	1,50	46,13	42,54	39,30	47,66
	522_1_B	Vier Heultjes 522 [1]	4,50	51,11	47,56	44,28	52,65
	522_3_A	Vier Heultjes 522 [3]	1,50	48,16	44,54	41,36	49,70
	522_3_B	Vier Heultjes 522 [3]	4,50	54,84	51,28	48,04	56,39
	522_4_A	Vier Heultjes 522 [4]	1,50	48,58	44,93	41,73	50,09
	522_4_B	Vier Heultjes 522 [4]	4,50	55,45	51,88	48,61	56,98
	523_1_A	Vier Heultjes 523 [1]	1,50	48,41	44,87	41,55	49,93
	523_1_B	Vier Heultjes 523 [1]	4,50	51,43	47,85	44,59	52,96
	523_2_A	Vier Heultjes 523 [2]	1,50	46,32	42,77	39,48	47,85
	523_2_B	Vier Heultjes 523 [2]	4,50	42,06	38,48	35,32	43,64
	523_3_A	Vier Heultjes 523 [3]	1,50	47,80	44,17	41,06	49,37
	523_3_B	Vier Heultjes 523 [3]	4,50	53,45	49,89	46,63	54,99
	523_4_A	Vier Heultjes 523 [4]	1,50	48,33	44,73	41,49	49,85
	523_4_B	Vier Heultjes 523 [4]	4,50	54,89	51,30	48,04	56,41
	525_1_A	Vier Heultjes 525 [1]	1,50	48,27	44,73	41,38	49,78
	525_1_B	Vier Heultjes 525 [1]	4,50	51,03	47,44	44,20	52,56
	525_2_A	Vier Heultjes 525 [2]	1,50	40,05	36,46	33,33	41,63
	525_2_B	Vier Heultjes 525 [2]	4,50	41,87	38,29	35,20	43,48
	525_3_A	Vier Heultjes 525 [3]	1,50	47,99	44,37	41,21	49,54
	525_3_B	Vier Heultjes 525 [3]	4,50	53,55	49,98	46,74	55,09

Alle getoonde dB-waarden zijn A-gewogen

Rapport: Resultatentabel
 Model: Wegverkeer, zonder maatregelen
 LAeq totaalresultaten voor toetspunten
 Groep: (hoofdgroep)
 Groepsreductie: Nee

Naam			Hoogte	Dag	Avond	Nacht	Lden
525_4_A	Vier Heultjes 525 [4]		1,50	48,46	44,86	41,63	49,99
525_4_B	Vier Heultjes 525 [4]		4,50	55,15	51,57	48,30	56,67
526_1_A	Vier Heultjes 526 [1]		1,50	46,24	42,66	39,42	47,78
526_1_B	Vier Heultjes 526 [1]		4,50	50,65	47,10	43,78	52,17
526_2_A	Vier Heultjes 526 [2]		1,50	45,50	41,93	38,67	47,03
526_2_B	Vier Heultjes 526 [2]		4,50	42,41	38,81	35,72	44,01
526_3_A	Vier Heultjes 526 [3]		1,50	48,58	44,97	41,77	50,12
526_3_B	Vier Heultjes 526 [3]		4,50	53,59	50,03	46,80	55,14
526_4_A	Vier Heultjes 526 [4]		1,50	48,37	44,72	41,52	49,88
526_4_B	Vier Heultjes 526 [4]		4,50	54,84	51,28	48,02	56,38
528_1_A	Vier Heultjes 528		1,50	48,65	45,02	41,80	50,16
528_1_B	Vier Heultjes 528		4,50	55,24	51,67	48,38	56,76
528_2_A	Vier Heultjes 528		1,50	40,70	37,12	33,99	42,29
528_2_B	Vier Heultjes 528		4,50	44,09	40,49	37,40	45,69
528_3_A	Vier Heultjes 528		1,50	46,80	43,16	40,04	48,36
528_3_B	Vier Heultjes 528		4,50	53,69	50,12	46,92	55,25
528_4_A	Vier Heultjes 528		1,50	44,57	40,95	37,78	46,11
528_4_B	Vier Heultjes 528		4,50	50,61	47,04	43,75	52,13
815_A	Nieuw 815		1,50	57,53	53,95	50,80	59,11
815_B	Nieuw 815		4,50	61,46	57,92	54,63	63,00
816_A	Nieuw 816		1,50	56,72	53,16	50,02	58,32
816_B	Nieuw 816		4,50	60,71	57,16	53,88	62,25
817_A	Nieuw 817		1,50	55,75	52,18	48,99	57,32
817_B	Nieuw 817		4,50	60,24	56,69	53,40	61,77
818_A	Nieuw 818		1,50	54,72	51,16	47,94	56,28
818_B	Nieuw 818		4,50	59,66	56,11	52,83	61,20
819_A	Nieuw 819		1,50	57,83	54,25	51,10	59,41
819_B	Nieuw 819		4,50	61,65	58,10	54,79	63,17
820_A	Nieuw 820		1,50	56,80	53,24	50,09	58,39
820_B	Nieuw 820		4,50	60,58	57,04	53,74	62,11
821_A	Nieuw 821		1,50	55,95	52,40	49,26	57,55
821_B	Nieuw 821		4,50	59,86	56,31	53,02	61,39
822_A	Nieuw 822		1,50	55,25	51,71	48,51	56,83
822_B	Nieuw 822		4,50	59,34	55,79	52,50	60,87
823_A	Nieuw 823		1,50	57,03	53,43	50,28	58,60
823_B	Nieuw 823		4,50	60,81	57,26	53,96	62,34
824_A	Nieuw 824		1,50	56,67	53,11	49,94	58,25
824_B	Nieuw 824		4,50	60,44	56,89	53,58	61,96
825_A	Nieuw 825		1,50	56,04	52,50	49,35	57,65
825_B	Nieuw 825		4,50	59,71	56,16	52,86	61,24
826_A	Nieuw 826		1,50	55,25	51,71	48,59	56,87
826_B	Nieuw 826		4,50	59,12	55,58	52,28	60,65
827_A	Nieuw 827		1,50	53,59	50,03	46,82	55,15
827_B	Nieuw 827		4,50	59,06	55,51	52,24	60,60
828_A	Nieuw 828		1,50	53,55	49,99	46,77	55,11
828_B	Nieuw 828		4,50	58,76	55,21	51,94	60,30
829_A	Nieuw 829		1,50	53,03	49,47	46,26	54,59
829_B	Nieuw 829		4,50	58,38	54,82	51,56	59,92
830_A	Nieuw 830		1,50	52,71	49,15	45,93	54,27
830_B	Nieuw 830		4,50	57,87	54,31	51,05	59,41
831_A	Nieuw 831		1,50	52,76	49,21	45,95	54,31
831_B	Nieuw 831		4,50	57,55	53,98	50,72	59,08
832_A	Nieuw 832		1,50	54,53	50,98	47,78	56,11
832_B	Nieuw 832		4,50	59,00	55,45	52,17	60,54
833_A	Nieuw 833		1,50	53,91	50,36	47,16	55,49
833_B	Nieuw 833		4,50	58,55	54,99	51,72	60,08
834_A	Nieuw 834		1,50	53,21	49,66	46,43	54,77
834_B	Nieuw 834		4,50	58,18	54,62	51,33	59,70
835_A	Nieuw 835		1,50	53,21	49,65	46,41	54,76
835_B	Nieuw 835		4,50	57,85	54,29	51,02	59,38
836_A	Nieuw 836		1,50	53,07	49,52	46,29	54,63
836_B	Nieuw 836		4,50	57,54	53,98	50,73	59,08
837_A	Nieuw 837		1,50	54,40	50,86	47,69	56,00
837_B	Nieuw 837		4,50	58,77	55,22	51,92	60,30
838_A	Nieuw 838		1,50	53,90	50,36	47,18	55,49

Alle getoonde dB-waarden zijn A-gewogen

Rapport: Resultatentabel
 Model: Wegverkeer, zonder maatregelen
 LAeq totaalresultaten voor toetspunten
 Groep: (hoofdgroep)
 Groepsreductie: Nee

Naam						
Toetspunt	Omschrijving	Hoogte	Dag	Avond	Nacht	Lden
838_B	Nieuw 838	4,50	58,35	54,79	51,50	59,87
839_A	Nieuw 839	1,50	53,34	49,79	46,62	54,93
839_B	Nieuw 839	4,50	57,93	54,37	51,10	59,46
840_A	Nieuw 840	1,50	53,10	49,55	46,38	54,69
840_B	Nieuw 840	4,50	57,59	54,03	50,77	59,13
841_A	Nieuw 841	1,50	53,18	49,63	46,40	54,74
841_B	Nieuw 841	4,50	57,26	53,70	50,43	58,79
842_A	Nieuw 842	1,50	52,58	49,03	45,75	54,12
842_B	Nieuw 842	4,50	57,37	53,81	50,54	58,90
843_A	Nieuw 843	1,50	53,43	49,88	46,59	54,96
843_B	Nieuw 843	4,50	56,62	53,05	49,80	58,16
844_A	Nieuw 844	1,50	53,30	49,74	46,46	54,83
844_B	Nieuw 844	4,50	56,28	52,71	49,45	57,81
845_A	Nieuw 845	1,50	52,57	49,02	45,74	54,11
845_B	Nieuw 845	4,50	56,32	52,75	49,50	57,86
846_A	Nieuw 846	1,50	52,16	48,61	45,35	53,71
846_B	Nieuw 846	4,50	55,78	52,21	48,97	57,32
847_A	Nieuw 847	1,50	52,96	49,41	46,16	54,51
847_B	Nieuw 847	4,50	57,27	53,71	50,44	58,80
848_A	Nieuw 848	1,50	52,86	49,32	46,05	54,41
848_B	Nieuw 848	4,50	57,05	53,49	50,22	58,58
849_A	Nieuw 849	1,50	52,95	49,41	46,12	54,49
849_B	Nieuw 849	4,50	56,57	53,00	49,74	58,10
850_A	Nieuw 850	1,50	52,70	49,16	45,86	54,23
850_B	Nieuw 850	4,50	56,21	52,63	49,38	57,74
851_A	Nieuw 851	1,50	52,27	48,73	45,45	53,81
851_B	Nieuw 851	4,50	55,86	52,28	49,05	57,40
852_A	Nieuw 852	1,50	53,50	49,96	46,70	55,05
852_B	Nieuw 852	4,50	57,03	53,46	50,20	58,56
853_A	Nieuw 853	1,50	53,32	49,78	46,51	54,87
853_B	Nieuw 853	4,50	56,88	53,31	50,06	58,42
854_A	Nieuw 854	1,50	53,38	49,85	46,57	54,93
854_B	Nieuw 854	4,50	56,31	52,73	49,49	57,85
855_A	Nieuw 855	1,50	53,20	49,67	46,37	54,74
855_B	Nieuw 855	4,50	56,04	52,47	49,22	57,58
856_A	Nieuw 856	1,50	52,67	49,14	45,86	54,22
856_B	Nieuw 856	4,50	55,75	52,17	48,94	57,29

Alle getoonde dB-waarden zijn A-gewogen

Rapport: Resultatentabel
 Model: Wegverkeer, verlengde en verhoogde wal (max BP) passend
 LAeq totaalresultaten voor toetspunten
 Groep: (hoofdgroep)
 Groepsreductie: Nee

Naam						
Toetspunt	Omschrijving	Hoogte	Dag	Avond	Nacht	Lden
001_2_A	Vier Heultjes 1 [2]	1,50	54,14	50,49	47,44	55,72
001_2_B	Vier Heultjes 1 [2]	4,50	55,29	51,65	48,60	56,88
001_4_A	Vier Heultjes 1 [4]	1,50	51,09	47,42	44,45	52,70
001_4_B	Vier Heultjes 1 [4]	4,50	52,00	48,34	45,40	53,63
001_8_A	Vier Heultjes 1 [8]	1,50	52,60	49,00	45,75	54,12
001_8_B	Vier Heultjes 1 [8]	4,50	53,82	50,20	46,98	55,34
002_2_A	Vier Heultjes 2 [2]	1,50	50,12	46,46	43,46	51,72
002_2_B	Vier Heultjes 2 [2]	4,50	50,91	47,25	44,29	52,53
002_4_A	Vier Heultjes 2 [4]	1,50	52,66	49,07	45,81	54,18
002_4_B	Vier Heultjes 2 [4]	4,50	53,92	50,30	47,09	55,44
002_5_A	Vier Heultjes 2 [5]	1,50	54,16	50,58	47,33	55,69
002_5_B	Vier Heultjes 2 [5]	4,50	55,66	52,04	48,83	57,18
003_2_A	Vier Heultjes 3 [2]	1,50	49,85	46,19	43,19	51,45
003_2_B	Vier Heultjes 3 [2]	4,50	50,58	46,92	43,96	52,20
003_4_A	Vier Heultjes 3 [4]	1,50	52,62	49,03	45,77	54,14
003_4_B	Vier Heultjes 3 [4]	4,50	53,66	50,03	46,83	55,18
003_5_A	Vier Heultjes 3 [5]	1,50	54,46	50,88	47,60	55,98
003_5_B	Vier Heultjes 3 [5]	4,50	55,73	52,11	48,89	57,25
004_2_A	Vier Heultjes 4 [2]	1,50	49,69	46,02	43,04	51,30
004_2_B	Vier Heultjes 4 [2]	4,50	50,56	46,89	43,94	52,18
004_4_A	Vier Heultjes 4 [4]	1,50	52,43	48,84	45,57	53,95
004_4_B	Vier Heultjes 4 [4]	4,50	53,53	49,90	46,69	55,05
004_5_A	Vier Heultjes 4 [5]	1,50	54,36	50,78	47,49	55,87
004_5_B	Vier Heultjes 4 [5]	4,50	55,50	51,88	48,65	57,02
005_2_A	Vier Heultjes 5 [2]	1,50	49,44	45,78	42,83	51,07
005_2_B	Vier Heultjes 5 [2]	4,50	50,39	46,72	43,76	52,01
005_4_A	Vier Heultjes 5 [4]	1,50	52,35	48,77	45,49	53,87
005_4_B	Vier Heultjes 5 [4]	4,50	53,42	49,79	46,58	54,94
005_5_A	Vier Heultjes 5 [5]	1,50	54,05	50,49	47,18	55,57
005_5_B	Vier Heultjes 5 [5]	4,50	55,39	51,76	48,53	56,90
006_2_A	Vier Heultjes 6 [2]	1,50	49,08	45,41	42,45	50,70
006_2_B	Vier Heultjes 6 [2]	4,50	50,06	46,38	43,41	51,66
006_4_A	Vier Heultjes 6 [4]	1,50	52,10	48,52	45,25	53,62
006_4_B	Vier Heultjes 6 [4]	4,50	53,18	49,55	46,36	54,71
006_5_A	Vier Heultjes 6 [5]	1,50	53,85	50,29	47,00	55,37
006_5_B	Vier Heultjes 6 [5]	4,50	55,11	51,49	48,28	56,63
007_2_A	Vier Heultjes 7 [2]	1,50	48,28	44,61	41,66	49,90
007_2_B	Vier Heultjes 7 [2]	4,50	49,37	45,69	42,74	50,98
007_4_A	Vier Heultjes 7 [4]	1,50	51,85	48,27	45,01	53,38
007_4_B	Vier Heultjes 7 [4]	4,50	52,92	49,30	46,12	54,46
007_5_A	Vier Heultjes 7 [5]	1,50	53,64	50,07	46,79	55,16
007_5_B	Vier Heultjes 7 [5]	4,50	54,82	51,19	48,00	56,35
008_2_A	Vier Heultjes 8 [2]	1,50	45,16	41,44	38,53	46,77
008_2_B	Vier Heultjes 8 [2]	4,50	47,69	43,97	41,00	49,27
008_4_A	Vier Heultjes 8 [4]	1,50	51,43	47,86	44,59	52,96
008_4_B	Vier Heultjes 8 [4]	4,50	52,71	49,08	45,90	54,24
008_5_A	Vier Heultjes 8 [5]	1,50	53,14	49,58	46,30	54,67
008_5_B	Vier Heultjes 8 [5]	4,50	54,53	50,90	47,73	56,07
009_2_A	Vier Heultjes 9 [2]	1,50	44,68	40,98	38,05	46,29
009_2_B	Vier Heultjes 9 [2]	4,50	48,62	44,94	41,90	50,19
009_4_A	Vier Heultjes 9 [4]	1,50	51,74	48,15	44,90	53,26
009_4_B	Vier Heultjes 9 [4]	4,50	52,62	48,98	45,81	54,15
009_5_A	Vier Heultjes 9 [5]	1,50	52,92	49,35	46,07	54,44
009_5_B	Vier Heultjes 9 [5]	4,50	54,34	50,70	47,53	55,87
010_1_A	Vier Heultjes 10 [1]	1,50	43,48	39,76	36,80	45,06
010_1_B	Vier Heultjes 10 [1]	4,50	47,22	43,51	40,50	48,78
010_3_A	Vier Heultjes 10 [3]	1,50	51,77	48,18	44,95	53,30
010_3_B	Vier Heultjes 10 [3]	4,50	52,56	48,92	45,76	54,10
010_4_A	Vier Heultjes 10 [4]	1,50	51,39	47,81	44,54	52,91
010_4_B	Vier Heultjes 10 [4]	4,50	53,23	49,59	46,42	54,76
011_1_A	Vier Heultjes 11 [1]	1,50	44,24	40,55	37,47	45,78
011_1_B	Vier Heultjes 11 [1]	4,50	47,81	44,11	41,03	49,35
011_2_A	Vier Heultjes 11 [2]	1,50	40,02	36,36	33,19	41,54
011_2_B	Vier Heultjes 11 [2]	4,50	42,41	38,70	35,71	43,98
011_3_A	Vier Heultjes 11 [3]	1,50	51,46	47,87	44,66	53,00

Alle getoonde dB-waarden zijn A-gewogen

Rapport: Resultatentabel
 Model: Wegverkeer, verlengde en verhoogde wal (max BP) passend
 LAeq totaalresultaten voor toetspunten
 Groep: (hoofdgroep)
 Groepsreductie: Nee

Naam	Toetspunt	Omschrijving	Hoogte	Dag	Avond	Nacht	Lden
	011_3_B	Vier Heultjes 11 [3]	4,50	52,19	48,55	45,41	53,74
	011_4_A	Vier Heultjes 11 [4]	1,50	51,40	47,81	44,57	52,93
	011_4_B	Vier Heultjes 11 [4]	4,50	53,27	49,62	46,47	54,80
	012_1_A	Vier Heultjes 12 [1]	1,50	43,68	39,98	36,92	45,23
	012_1_B	Vier Heultjes 12 [1]	4,50	47,76	44,07	40,98	49,30
	012_2_A	Vier Heultjes 12 [2]	1,50	40,53	36,83	33,73	42,06
	012_2_B	Vier Heultjes 12 [2]	4,50	42,37	38,63	35,60	43,91
	012_3_A	Vier Heultjes 12 [3]	1,50	51,19	47,60	44,40	52,74
	012_3_B	Vier Heultjes 12 [3]	4,50	51,95	48,32	45,19	53,51
	012_4_A	Vier Heultjes 12 [4]	1,50	51,00	47,42	44,18	52,54
	012_4_B	Vier Heultjes 12 [4]	4,50	53,12	49,47	46,33	54,66
	014_2_A	Vier Heultjes 14 [2]	1,50	48,29	44,63	41,68	49,92
	014_2_B	Vier Heultjes 14 [2]	4,50	49,53	45,85	42,91	51,15
	014_6_A	Vier Heultjes 14 [6]	1,50	48,05	44,41	41,32	49,62
	014_6_B	Vier Heultjes 14 [6]	4,50	50,25	46,57	43,52	51,81
	014_8_A	Vier Heultjes 14 [8]	1,50	50,34	46,69	43,67	51,94
	014_8_B	Vier Heultjes 14 [8]	4,50	51,65	47,97	44,99	53,25
	015_2_A	Vier Heultjes 15 [2]	1,50	48,30	44,62	41,66	49,91
	015_2_B	Vier Heultjes 15 [2]	4,50	49,32	45,64	42,69	50,93
	015_6_A	Vier Heultjes 15 [6]	1,50	47,76	44,09	41,03	49,33
	015_6_B	Vier Heultjes 15 [6]	4,50	50,10	46,42	43,38	51,67
	015_8_A	Vier Heultjes 15 [8]	1,50	51,14	47,46	44,47	52,73
	015_8_B	Vier Heultjes 15 [8]	4,50	52,52	48,86	45,85	54,12
	016_1_A	Vier Heultjes 16 [1]	1,50	46,78	43,12	40,12	48,38
	016_1_B	Vier Heultjes 16 [1]	4,50	48,96	45,30	42,31	50,57
	016_3_A	Vier Heultjes 16 [3]	1,50	46,94	43,32	40,21	48,51
	016_3_B	Vier Heultjes 16 [3]	4,50	49,52	45,85	42,82	51,10
	016_4_A	Vier Heultjes 16 [4]	1,50	47,91	44,27	41,20	49,49
	016_4_B	Vier Heultjes 16 [4]	4,50	50,50	46,83	43,77	52,07
	017_1_A	Vier Heultjes 17 [1]	1,50	46,07	42,35	39,46	47,69
	017_1_B	Vier Heultjes 17 [1]	4,50	48,44	44,74	41,74	50,02
	017_3_A	Vier Heultjes 17 [3]	1,50	47,28	43,62	40,53	48,84
	017_3_B	Vier Heultjes 17 [3]	4,50	49,45	45,75	42,72	51,01
	017_4_A	Vier Heultjes 17 [4]	1,50	47,68	44,03	40,98	49,26
	017_4_B	Vier Heultjes 17 [4]	4,50	49,95	46,28	43,26	51,54
	018_2_A	Vier Heultjes 18 [2]	1,50	45,43	41,73	38,67	46,98
	018_2_B	Vier Heultjes 18 [2]	4,50	50,12	46,45	43,31	51,65
	018_3_A	Vier Heultjes 18 [3]	1,50	44,11	40,45	37,39	45,68
	018_3_B	Vier Heultjes 18 [3]	4,50	48,58	44,92	41,81	50,13
	018_5_A	Vier Heultjes 18 [5]	1,50	47,31	43,72	40,50	48,85
	018_5_B	Vier Heultjes 18 [5]	4,50	49,72	46,06	42,95	51,27
	019_1_A	Vier Heultjes 19 [1]	1,50	44,66	40,94	37,96	46,23
	019_1_B	Vier Heultjes 19 [1]	4,50	48,54	44,85	41,75	50,07
	019_3_A	Vier Heultjes 19 [3]	1,50	47,07	43,42	40,36	48,65
	019_3_B	Vier Heultjes 19 [3]	4,50	49,94	46,27	43,21	51,51
	019_4_A	Vier Heultjes 19 [4]	1,50	47,80	44,13	41,09	49,38
	019_4_B	Vier Heultjes 19 [4]	4,50	51,76	48,09	44,99	53,31
	020_2_A	Vier Heultjes 20 [2]	1,50	43,48	39,73	36,72	45,02
	020_2_B	Vier Heultjes 20 [2]	4,50	48,72	45,03	41,93	50,25
	020_3_A	Vier Heultjes 20 [3]	1,50	42,79	39,08	36,07	44,35
	020_3_B	Vier Heultjes 20 [3]	4,50	47,88	44,20	41,14	49,44
	020_4_A	Vier Heultjes 20 [4]	1,50	42,90	39,27	36,14	44,46
	020_4_B	Vier Heultjes 20 [4]	4,50	45,46	41,77	38,74	47,03
	020_5_A	Vier Heultjes 20 [5]	1,50	47,08	43,48	40,16	48,56
	020_5_B	Vier Heultjes 20 [5]	4,50	49,29	45,62	42,45	50,80
	021_1_A	Vier Heultjes 21 [1]	1,50	43,78	40,06	37,06	45,34
	021_1_B	Vier Heultjes 21 [1]	4,50	48,50	44,81	41,70	50,03
	021_2_A	Vier Heultjes 21 [2]	1,50	42,85	39,18	36,07	44,39
	021_2_B	Vier Heultjes 21 [2]	4,50	46,05	42,39	39,31	47,61
	021_3_A	Vier Heultjes 21 [3]	1,50	46,72	43,07	39,97	48,28
	021_3_B	Vier Heultjes 21 [3]	4,50	50,24	46,58	43,50	51,80
	021_4_A	Vier Heultjes 21 [4]	1,50	46,70	43,01	39,93	48,24
	021_4_B	Vier Heultjes 21 [4]	4,50	51,00	47,32	44,22	52,54
	022_1_A	Vier Heultjes 22 [1]	1,50	43,92	40,24	37,18	45,48
	022_1_B	Vier Heultjes 22 [1]	4,50	48,04	44,36	41,31	49,60

Alle getoonde dB-waarden zijn A-gewogen

Rapport: Resultatentabel
 Model: Wegverkeer, verlengde en verhoogde wal (max BP) passend
 LAeq totaalresultaten voor toetspunten
 Groep: (hoofdgroep)
 Groepsreductie: Nee

Naam	Toetspunt	Omschrijving	Hoogte	Dag	Avond	Nacht	Lden
	022_2_A	Vier Heultjes 22 [2]	1,50	39,82	36,14	33,12	41,40
	022_2_B	Vier Heultjes 22 [2]	4,50	41,54	37,81	34,89	43,14
	022_3_A	Vier Heultjes 22 [3]	1,50	46,71	43,10	39,93	48,26
	022_3_B	Vier Heultjes 22 [3]	4,50	48,88	45,21	42,16	50,45
	022_4_A	Vier Heultjes 22 [4]	1,50	46,90	43,24	40,07	48,42
	022_4_B	Vier Heultjes 22 [4]	4,50	50,55	46,88	43,75	52,08
	023_1_A	Vier Heultjes 23 [1]	1,50	43,71	39,99	36,99	45,27
	023_1_B	Vier Heultjes 23 [1]	4,50	48,58	44,90	41,81	50,12
	023_2_A	Vier Heultjes 23 [2]	1,50	41,56	37,90	34,85	43,14
	023_2_B	Vier Heultjes 23 [2]	4,50	43,22	39,51	36,52	44,79
	023_3_A	Vier Heultjes 23 [3]	1,50	46,60	42,96	39,86	48,17
	023_3_B	Vier Heultjes 23 [3]	4,50	49,71	46,06	42,98	51,28
	023_4_A	Vier Heultjes 23 [4]	1,50	47,34	43,66	40,55	48,87
	023_4_B	Vier Heultjes 23 [4]	4,50	51,16	47,48	44,36	52,69
	026_2_A	Vier Heultjes 26 [2]	1,50	48,33	44,65	41,66	49,92
	026_2_B	Vier Heultjes 26 [2]	4,50	49,72	46,05	43,07	51,33
	026_6_A	Vier Heultjes 26 [6]	1,50	47,53	43,85	40,82	49,10
	026_6_B	Vier Heultjes 26 [6]	4,50	49,92	46,25	43,23	51,51
	026_8_A	Vier Heultjes 26 [8]	1,50	50,70	47,02	44,00	52,28
	026_8_B	Vier Heultjes 26 [8]	4,50	52,56	48,90	45,85	54,14
	027_2_A	Vier Heultjes 27 [2]	1,50	47,91	44,24	41,24	49,51
	027_2_B	Vier Heultjes 27 [2]	4,50	49,37	45,69	42,69	50,96
	027_6_A	Vier Heultjes 27 [6]	1,50	47,97	44,30	41,29	49,56
	027_6_B	Vier Heultjes 27 [6]	4,50	51,38	47,73	44,65	52,95
	027_8_A	Vier Heultjes 27 [8]	1,50	50,84	47,17	44,18	52,44
	027_8_B	Vier Heultjes 27 [8]	4,50	52,88	49,24	46,19	54,47
	028_1_A	Vier Heultjes 28 [1]	1,50	46,09	42,41	39,41	47,68
	028_1_B	Vier Heultjes 28 [1]	4,50	49,15	45,47	42,44	50,72
	028_3_A	Vier Heultjes 28 [3]	1,50	46,47	42,77	39,78	48,05
	028_3_B	Vier Heultjes 28 [3]	4,50	49,86	46,17	43,11	51,41
	028_4_A	Vier Heultjes 28 [4]	1,50	47,46	43,77	40,80	49,06
	028_4_B	Vier Heultjes 28 [4]	4,50	50,83	47,17	44,11	52,40
	029_1_A	Vier Heultjes 29 [1]	1,50	46,62	42,93	39,92	48,20
	029_1_B	Vier Heultjes 29 [1]	4,50	49,17	45,49	42,42	50,72
	029_3_A	Vier Heultjes 29 [3]	1,50	45,47	41,76	38,83	47,07
	029_3_B	Vier Heultjes 29 [3]	4,50	49,24	45,57	42,54	50,82
	029_4_A	Vier Heultjes 29 [4]	1,50	47,47	43,76	40,78	49,05
	029_4_B	Vier Heultjes 29 [4]	4,50	51,13	47,47	44,36	52,68
	030_2_A	Vier Heultjes 30 [2]	1,50	45,52	41,81	38,81	47,09
	030_2_B	Vier Heultjes 30 [2]	4,50	50,42	46,75	43,64	51,96
	030_3_A	Vier Heultjes 30 [3]	1,50	44,11	40,41	37,35	45,66
	030_3_B	Vier Heultjes 30 [3]	4,50	48,99	45,33	42,21	50,53
	030_5_A	Vier Heultjes 30 [5]	1,50	44,81	41,10	38,08	46,37
	030_5_B	Vier Heultjes 30 [5]	4,50	49,14	45,45	42,40	50,70
	031_1_A	Vier Heultjes 31 [1]	1,50	44,67	40,95	37,99	46,25
	031_1_B	Vier Heultjes 31 [1]	4,50	48,33	44,63	41,61	49,90
	031_3_A	Vier Heultjes 31 [3]	1,50	43,96	40,25	37,30	45,55
	031_3_B	Vier Heultjes 31 [3]	4,50	48,90	45,24	42,22	50,49
	031_4_A	Vier Heultjes 31 [4]	1,50	46,78	43,08	40,05	48,34
	031_4_B	Vier Heultjes 31 [4]	4,50	51,27	47,61	44,50	52,82
	032_2_A	Vier Heultjes 32 [2]	1,50	44,12	40,40	37,36	45,66
	032_2_B	Vier Heultjes 32 [2]	4,50	49,16	45,47	42,37	50,69
	032_3_A	Vier Heultjes 32 [3]	1,50	42,48	38,74	35,72	44,02
	032_3_B	Vier Heultjes 32 [3]	4,50	47,47	43,77	40,69	49,01
	032_4_A	Vier Heultjes 32 [4]	1,50	43,86	40,20	37,05	45,39
	032_4_B	Vier Heultjes 32 [4]	4,50	46,30	42,61	39,54	47,85
	032_5_A	Vier Heultjes 32 [5]	1,50	44,20	40,52	37,46	45,76
	032_5_B	Vier Heultjes 32 [5]	4,50	48,48	44,80	41,71	50,02
	033_1_A	Vier Heultjes 33 [1]	1,50	44,14	40,42	37,44	45,71
	033_1_B	Vier Heultjes 33 [1]	4,50	47,60	43,89	40,88	49,16
	033_2_A	Vier Heultjes 33 [2]	1,50	39,40	35,68	32,67	40,96
	033_2_B	Vier Heultjes 33 [2]	4,50	43,59	39,90	36,89	45,17
	033_3_A	Vier Heultjes 33 [3]	1,50	42,43	38,71	35,74	44,01
	033_3_B	Vier Heultjes 33 [3]	4,50	47,46	43,77	40,75	49,03
	033_4_A	Vier Heultjes 33 [4]	1,50	44,94	41,22	38,14	46,46

Alle getoonde dB-waarden zijn A-gewogen

Rapport: Resultatentabel
 Model: Wegverkeer, verlengde en verhoogde wal (max BP) passend
 LAeq totaalresultaten voor toetspunten
 Groep: (hoofdgroep)
 Groepsreductie: Nee

Naam			Hoogte	Dag	Avond	Nacht	Lden
033_4_B	Vier Heultjes 33 [4]		4,50	50,07	46,39	43,29	51,61
034_1_A	Vier Heultjes 34 [1]		1,50	43,42	39,68	36,68	44,97
034_1_B	Vier Heultjes 34 [1]		4,50	48,15	44,47	41,39	49,70
034_2_A	Vier Heultjes 34 [2]		1,50	40,90	37,27	34,09	42,43
034_2_B	Vier Heultjes 34 [2]		4,50	42,18	38,50	35,45	43,74
034_3_A	Vier Heultjes 34 [3]		1,50	44,93	41,27	38,18	46,49
034_3_B	Vier Heultjes 34 [3]		4,50	48,37	44,71	41,64	49,94
034_4_A	Vier Heultjes 34 [4]		1,50	45,67	41,97	38,91	47,22
034_4_B	Vier Heultjes 34 [4]		4,50	50,90	47,24	44,11	52,44
035_1_A	Vier Heultjes 35 [1]		1,50	42,44	38,69	35,74	44,01
035_1_B	Vier Heultjes 35 [1]		4,50	47,12	43,41	40,39	48,68
035_2_A	Vier Heultjes 35 [2]		1,50	41,46	37,79	34,80	43,06
035_2_B	Vier Heultjes 35 [2]		4,50	42,91	39,19	36,30	44,53
035_3_A	Vier Heultjes 35 [3]		1,50	43,16	39,48	36,43	44,72
035_3_B	Vier Heultjes 35 [3]		4,50	47,61	43,95	40,91	49,19
035_4_A	Vier Heultjes 35 [4]		1,50	44,36	40,61	37,59	45,89
035_4_B	Vier Heultjes 35 [4]		4,50	49,94	46,26	43,14	51,47
038_2_A	Vier Heultjes 38 [2]		1,50	48,42	44,76	41,72	50,00
038_2_B	Vier Heultjes 38 [2]		4,50	49,74	46,07	43,07	51,34
038_6_A	Vier Heultjes 38 [6]		1,50	48,29	44,60	41,58	49,86
038_6_B	Vier Heultjes 38 [6]		4,50	50,93	47,27	44,16	52,48
038_8_A	Vier Heultjes 38 [8]		1,50	50,94	47,27	44,25	52,53
038_8_B	Vier Heultjes 38 [8]		4,50	52,94	49,30	46,21	54,51
039_2_A	Vier Heultjes 39 [2]		1,50	48,62	44,94	41,93	50,20
039_2_B	Vier Heultjes 39 [2]		4,50	49,34	45,66	42,63	50,91
039_6_A	Vier Heultjes 39 [6]		1,50	48,87	45,20	42,15	50,44
039_6_B	Vier Heultjes 39 [6]		4,50	51,40	47,75	44,65	52,96
039_8_A	Vier Heultjes 39 [8]		1,50	51,43	47,77	44,71	53,00
039_8_B	Vier Heultjes 39 [8]		4,50	52,99	49,34	46,25	54,55
040_1_A	Vier Heultjes 40 [1]		1,50	45,03	41,31	38,36	46,62
040_1_B	Vier Heultjes 40 [1]		4,50	48,37	44,68	41,67	49,95
040_3_A	Vier Heultjes 40 [3]		1,50	45,83	42,11	39,21	47,44
040_3_B	Vier Heultjes 40 [3]		4,50	48,59	44,89	41,91	50,18
040_4_A	Vier Heultjes 40 [4]		1,50	46,31	42,61	39,57	47,87
040_4_B	Vier Heultjes 40 [4]		4,50	50,53	46,88	43,79	52,09
041_1_A	Vier Heultjes 41 [1]		1,50	45,80	42,11	39,08	47,37
041_1_B	Vier Heultjes 41 [1]		4,50	48,63	44,95	41,94	50,21
041_3_A	Vier Heultjes 41 [3]		1,50	45,28	41,55	38,64	46,88
041_3_B	Vier Heultjes 41 [3]		4,50	48,62	44,92	41,90	50,19
041_4_A	Vier Heultjes 41 [4]		1,50	45,57	41,86	38,86	47,14
041_4_B	Vier Heultjes 41 [4]		4,50	49,66	45,98	42,90	51,21
042_2_A	Vier Heultjes 42 [2]		1,50	44,27	40,53	37,58	45,84
042_2_B	Vier Heultjes 42 [2]		4,50	49,03	45,34	42,25	50,57
042_3_A	Vier Heultjes 42 [3]		1,50	42,96	39,23	36,25	44,53
042_3_B	Vier Heultjes 42 [3]		4,50	47,71	44,02	40,95	49,26
042_5_A	Vier Heultjes 42 [5]		1,50	44,09	40,37	37,39	45,66
042_5_B	Vier Heultjes 42 [5]		4,50	48,06	44,36	41,34	49,63
043_1_A	Vier Heultjes 43 [1]		1,50	44,45	40,71	37,77	46,03
043_1_B	Vier Heultjes 43 [1]		4,50	48,14	44,45	41,37	49,68
043_3_A	Vier Heultjes 43 [3]		1,50	44,49	40,77	37,85	46,09
043_3_B	Vier Heultjes 43 [3]		4,50	48,37	44,68	41,70	49,96
043_4_A	Vier Heultjes 43 [4]		1,50	45,19	41,45	38,50	46,76
043_4_B	Vier Heultjes 43 [4]		4,50	49,42	45,72	42,64	50,96
044_2_A	Vier Heultjes 44 [2]		1,50	43,35	39,60	36,63	44,91
044_2_B	Vier Heultjes 44 [2]		4,50	48,98	45,30	42,21	50,52
044_3_A	Vier Heultjes 44 [3]		1,50	42,75	39,04	36,00	44,30
044_3_B	Vier Heultjes 44 [3]		4,50	48,10	44,43	41,33	49,65
044_5_A	Vier Heultjes 44 [5]		1,50	43,67	39,97	36,92	45,22
044_5_B	Vier Heultjes 44 [5]		4,50	47,72	44,02	40,96	49,27
045_1_A	Vier Heultjes 45 [1]		1,50	43,67	39,95	37,02	45,27
045_1_B	Vier Heultjes 45 [1]		4,50	47,82	44,13	41,09	49,38
045_3_A	Vier Heultjes 45 [3]		1,50	43,47	39,75	36,79	45,05
045_3_B	Vier Heultjes 45 [3]		4,50	47,73	44,04	41,02	49,30
045_4_A	Vier Heultjes 45 [4]		1,50	44,45	40,71	37,69	45,99
045_4_B	Vier Heultjes 45 [4]		4,50	49,72	46,04	42,92	51,25

Alle getoonde dB-waarden zijn A-gewogen

Rapport: Resultatentabel
 Model: Wegverkeer, verlengde en verhoogde wal (max BP) passend
 LAeq totaalresultaten voor toetspunten
 Groep: (hoofdgroep)
 Groepsreductie: Nee

Naam							
Toetspunt	Omschrijving	Hoogte	Dag	Avond	Nacht	Lden	
046_1_A	Vier Heultjes 46 [1]	1,50	42,66	38,93	35,95	44,23	
046_1_B	Vier Heultjes 46 [1]	4,50	47,64	43,95	40,88	49,19	
046_2_A	Vier Heultjes 46 [2]	1,50	40,13	36,46	33,42	41,71	
046_2_B	Vier Heultjes 46 [2]	4,50	43,09	39,39	36,41	44,68	
046_3_A	Vier Heultjes 46 [3]	1,50	43,26	39,54	36,56	44,83	
046_3_B	Vier Heultjes 46 [3]	4,50	47,77	44,07	41,06	49,34	
046_4_A	Vier Heultjes 46 [4]	1,50	43,82	40,06	37,05	45,35	
046_4_B	Vier Heultjes 46 [4]	4,50	49,61	45,93	42,81	51,14	
047_1_A	Vier Heultjes 47 [1]	1,50	42,33	38,59	35,63	43,90	
047_1_B	Vier Heultjes 47 [1]	4,50	46,31	42,59	39,57	47,86	
047_2_A	Vier Heultjes 47 [2]	1,50	39,23	35,50	32,56	40,82	
047_2_B	Vier Heultjes 47 [2]	4,50	43,02	39,29	36,37	44,62	
047_3_A	Vier Heultjes 47 [3]	1,50	42,85	39,12	36,16	44,43	
047_3_B	Vier Heultjes 47 [3]	4,50	47,49	43,81	40,77	49,06	
047_4_A	Vier Heultjes 47 [4]	1,50	43,64	39,90	36,87	45,18	
047_4_B	Vier Heultjes 47 [4]	4,50	48,81	45,12	42,01	50,34	
048_1_A	Vier Heultjes 48 [1]	1,50	42,53	38,81	35,80	44,09	
048_1_B	Vier Heultjes 48 [1]	4,50	46,54	42,83	39,81	48,10	
048_2_A	Vier Heultjes 48 [2]	1,50	39,80	36,10	33,13	41,39	
048_2_B	Vier Heultjes 48 [2]	4,50	41,25	37,52	34,68	42,89	
048_3_A	Vier Heultjes 48 [3]	1,50	43,15	39,42	36,46	44,73	
048_3_B	Vier Heultjes 48 [3]	4,50	46,42	42,69	39,74	48,00	
048_4_A	Vier Heultjes 48 [4]	1,50	43,54	39,77	36,78	45,08	
048_4_B	Vier Heultjes 48 [4]	4,50	49,05	45,35	42,26	50,58	
049_1_A	Vier Heultjes 49 [1]	1,50	43,24	39,54	36,53	44,81	
049_1_B	Vier Heultjes 49 [1]	4,50	46,88	43,18	40,17	48,45	
049_2_A	Vier Heultjes 49 [2]	1,50	39,03	35,33	32,30	40,59	
049_2_B	Vier Heultjes 49 [2]	4,50	41,52	37,80	34,78	43,07	
049_3_A	Vier Heultjes 49 [3]	1,50	42,90	39,19	36,21	44,48	
049_3_B	Vier Heultjes 49 [3]	4,50	46,91	43,21	40,18	48,47	
049_4_A	Vier Heultjes 49 [4]	1,50	43,63	39,88	36,86	45,16	
049_4_B	Vier Heultjes 49 [4]	4,50	48,76	45,06	41,97	50,29	
050_2_A	Vier Heultjes 50 [2]	1,50	48,34	44,67	41,63	49,92	
050_2_B	Vier Heultjes 50 [2]	4,50	49,63	45,96	42,94	51,22	
050_6_A	Vier Heultjes 50 [6]	1,50	48,50	44,84	41,80	50,08	
050_6_B	Vier Heultjes 50 [6]	4,50	50,84	47,18	44,11	52,41	
050_8_A	Vier Heultjes 50 [8]	1,50	51,53	47,87	44,77	53,08	
050_8_B	Vier Heultjes 50 [8]	4,50	52,68	49,03	45,94	54,24	
051_2_A	Vier Heultjes 51 [2]	1,50	48,15	44,48	41,50	49,76	
051_2_B	Vier Heultjes 51 [2]	4,50	49,37	45,69	42,66	50,94	
051_6_A	Vier Heultjes 51 [6]	1,50	48,44	44,79	41,73	50,02	
051_6_B	Vier Heultjes 51 [6]	4,50	50,24	46,57	43,52	51,81	
051_8_A	Vier Heultjes 51 [8]	1,50	51,43	47,78	44,72	53,01	
051_8_B	Vier Heultjes 51 [8]	4,50	52,45	48,79	45,72	54,02	
052_2_A	Vier Heultjes 52 [2]	1,50	45,58	41,89	38,95	47,19	
052_2_B	Vier Heultjes 52 [2]	4,50	48,01	44,31	41,32	49,59	
052_3_A	Vier Heultjes 52 [3]	1,50	45,95	42,28	39,21	47,51	
052_3_B	Vier Heultjes 52 [3]	4,50	48,20	44,50	41,43	49,74	
052_5_A	Vier Heultjes 52 [5]	1,50	45,51	41,80	38,87	47,11	
052_5_B	Vier Heultjes 52 [5]	4,50	47,77	44,05	41,11	49,36	
053_1_A	Vier Heultjes 53 [1]	1,50	46,23	42,52	39,61	47,84	
053_1_B	Vier Heultjes 53 [1]	4,50	47,60	43,90	40,93	49,19	
053_3_A	Vier Heultjes 53 [3]	1,50	45,19	41,48	38,57	46,80	
053_3_B	Vier Heultjes 53 [3]	4,50	48,47	44,77	41,78	50,05	
053_4_A	Vier Heultjes 53 [4]	1,50	47,30	43,65	40,61	48,89	
053_4_B	Vier Heultjes 53 [4]	4,50	49,33	45,65	42,61	50,90	
054_1_A	Vier Heultjes 54 [1]	1,50	43,58	39,85	36,90	45,16	
054_1_B	Vier Heultjes 54 [1]	4,50	48,00	44,32	41,25	49,55	
054_3_A	Vier Heultjes 54 [3]	1,50	44,01	40,27	37,29	45,57	
054_3_B	Vier Heultjes 54 [3]	4,50	48,12	44,42	41,35	49,66	
054_4_A	Vier Heultjes 54 [4]	1,50	44,90	41,15	38,18	46,46	
054_4_B	Vier Heultjes 54 [4]	4,50	49,43	45,74	42,62	50,95	
055_1_A	Vier Heultjes 55 [1]	1,50	45,40	41,70	38,72	46,99	
055_1_B	Vier Heultjes 55 [1]	4,50	47,63	43,93	40,90	49,19	
055_3_A	Vier Heultjes 55 [3]	1,50	43,82	40,08	37,13	45,39	

Alle getoonde dB-waarden zijn A-gewogen

Rapport: Resultatentabel
 Model: Wegverkeer, verlengde en verhoogde wal (max BP) passend
 LAeq totaalresultaten voor toetspunten
 Groep: (hoofdgroep)
 Groepsreductie: Nee

Naam	Toetspunt	Omschrijving	Hoogte	Dag	Avond	Nacht	Lden
	055_3_B	Vier Heultjes 55 [3]	4,50	47,61	43,91	40,91	49,19
	055_4_A	Vier Heultjes 55 [4]	1,50	44,93	41,18	38,22	46,49
	055_4_B	Vier Heultjes 55 [4]	4,50	49,34	45,65	42,54	50,87
	056_1_A	Vier Heultjes 56 [1]	1,50	42,83	39,10	36,13	44,40
	056_1_B	Vier Heultjes 56 [1]	4,50	47,41	43,73	40,68	48,97
	056_3_A	Vier Heultjes 56 [3]	1,50	43,77	40,06	37,01	45,31
	056_3_B	Vier Heultjes 56 [3]	4,50	47,87	44,17	41,12	49,42
	056_4_A	Vier Heultjes 56 [4]	1,50	44,46	40,72	37,72	46,01
	056_4_B	Vier Heultjes 56 [4]	4,50	49,18	45,49	42,43	50,73
	057_1_A	Vier Heultjes 57 [1]	1,50	44,05	40,36	37,33	45,62
	057_1_B	Vier Heultjes 57 [1]	4,50	46,91	43,22	40,15	48,46
	057_3_A	Vier Heultjes 57 [3]	1,50	42,71	38,97	36,00	44,27
	057_3_B	Vier Heultjes 57 [3]	4,50	47,30	43,59	40,60	48,87
	057_4_A	Vier Heultjes 57 [4]	1,50	43,97	40,21	37,22	45,51
	057_4_B	Vier Heultjes 57 [4]	4,50	49,09	45,40	42,28	50,61
	058_2_A	Vier Heultjes 58 [2]	1,50	42,47	38,71	35,70	44,00
	058_2_B	Vier Heultjes 58 [2]	4,50	47,72	44,02	40,97	49,27
	058_3_A	Vier Heultjes 58 [3]	1,50	41,24	37,49	34,49	42,78
	058_3_B	Vier Heultjes 58 [3]	4,50	46,54	42,86	39,79	48,09
	058_4_A	Vier Heultjes 58 [4]	1,50	39,26	35,53	32,51	40,81
	058_4_B	Vier Heultjes 58 [4]	4,50	44,17	40,47	37,43	45,73
	058_5_A	Vier Heultjes 58 [5]	1,50	42,71	39,00	36,00	44,28
	058_5_B	Vier Heultjes 58 [5]	4,50	46,96	43,27	40,26	48,54
	059_1_A	Vier Heultjes 59 [1]	1,50	42,51	38,78	35,79	44,07
	059_1_B	Vier Heultjes 59 [1]	4,50	46,07	42,36	39,33	47,62
	059_2_A	Vier Heultjes 59 [2]	1,50	38,33	34,59	31,65	39,91
	059_2_B	Vier Heultjes 59 [2]	4,50	41,61	37,88	34,99	43,22
	059_3_A	Vier Heultjes 59 [3]	1,50	42,39	38,65	35,68	43,95
	059_3_B	Vier Heultjes 59 [3]	4,50	46,70	42,98	39,95	48,25
	059_4_A	Vier Heultjes 59 [4]	1,50	43,42	39,66	36,65	44,95
	059_4_B	Vier Heultjes 59 [4]	4,50	48,50	44,79	41,71	50,03
	060_2_A	Vier Heultjes 60 [2]	1,50	42,07	38,30	35,33	43,62
	060_2_B	Vier Heultjes 60 [2]	4,50	47,55	43,84	40,79	49,09
	060_3_A	Vier Heultjes 60 [3]	1,50	40,63	36,86	33,90	42,18
	060_3_B	Vier Heultjes 60 [3]	4,50	46,06	42,36	39,29	47,60
	060_4_A	Vier Heultjes 60 [4]	1,50	39,79	36,11	33,04	41,34
	060_4_B	Vier Heultjes 60 [4]	4,50	42,07	38,35	35,37	43,64
	060_5_A	Vier Heultjes 60 [5]	1,50	42,35	38,63	35,61	43,90
	060_5_B	Vier Heultjes 60 [5]	4,50	46,82	43,13	40,09	48,38
	061_1_A	Vier Heultjes 61 [1]	1,50	41,37	37,63	34,67	42,94
	061_1_B	Vier Heultjes 61 [1]	4,50	45,82	42,11	39,10	47,38
	061_2_A	Vier Heultjes 61 [2]	1,50	39,87	36,21	33,18	41,46
	061_2_B	Vier Heultjes 61 [2]	4,50	42,01	38,32	35,34	43,60
	061_3_A	Vier Heultjes 61 [3]	1,50	43,01	39,30	36,30	44,58
	061_3_B	Vier Heultjes 61 [3]	4,50	46,70	42,99	39,98	48,26
	061_4_A	Vier Heultjes 61 [4]	1,50	42,78	38,99	36,02	44,31
	061_4_B	Vier Heultjes 61 [4]	4,50	47,78	44,07	40,99	49,31
	062_2_A	Vier Heultjes 62 [2]	1,50	48,18	44,50	41,50	49,77
	062_2_B	Vier Heultjes 62 [2]	4,50	49,93	46,26	43,21	51,50
	062_6_A	Vier Heultjes 62 [6]	1,50	49,06	45,41	42,36	50,64
	062_6_B	Vier Heultjes 62 [6]	4,50	50,51	46,84	43,79	52,08
	062_8_A	Vier Heultjes 62 [8]	1,50	51,40	47,75	44,69	52,98
	062_8_B	Vier Heultjes 62 [8]	4,50	52,48	48,82	45,72	54,03
	063_2_A	Vier Heultjes 63 [2]	1,50	48,68	45,00	42,00	50,27
	063_2_B	Vier Heultjes 63 [2]	4,50	49,37	45,70	42,67	50,95
	063_6_A	Vier Heultjes 63 [6]	1,50	49,13	45,48	42,39	50,69
	063_6_B	Vier Heultjes 63 [6]	4,50	50,24	46,57	43,51	51,81
	063_8_A	Vier Heultjes 63 [8]	1,50	51,45	47,79	44,72	53,02
	063_8_B	Vier Heultjes 63 [8]	4,50	52,42	48,76	45,68	53,98
	064_1_A	Vier Heultjes 64 [1]	1,50	45,39	41,70	38,72	46,98
	064_1_B	Vier Heultjes 64 [1]	4,50	47,64	43,96	40,96	49,23
	064_2_A	Vier Heultjes 64 [10]	1,50	45,43	41,73	38,78	47,03
	064_2_B	Vier Heultjes 64 [10]	4,50	48,02	44,33	41,30	49,59
	064_3_A	Vier Heultjes 64 [3]	1,50	45,57	41,88	38,95	47,19
	064_3_B	Vier Heultjes 64 [3]	4,50	47,66	43,96	40,98	49,25

Alle getoonde dB-waarden zijn A-gewogen

Rapport: Resultatentabel
 Model: Wegverkeer, verlengde en verhoogde wal (max BP) passend
 LAeq totaalresultaten voor toetspunten
 Groep: (hoofdgroep)
 Groepsreductie: Nee

Naam							
Toetspunt	Omschrijving	Hoogte	Dag	Avond	Nacht	Lden	
065_1_A	Vier Heultjes 65 [1]	1,50	46,06	42,43	39,30	47,62	
065_1_B	Vier Heultjes 65 [1]	4,50	48,87	45,21	42,17	50,45	
065_3_A	Vier Heultjes 65 [3]	1,50	45,15	41,43	38,51	46,75	
065_3_B	Vier Heultjes 65 [3]	4,50	47,63	43,91	40,97	49,22	
065_4_A	Vier Heultjes 65 [4]	1,50	44,97	41,24	38,33	46,57	
065_4_B	Vier Heultjes 65 [4]	4,50	49,72	46,05	42,97	51,28	
066_1_A	Vier Heultjes 66 [1]	1,50	45,37	41,72	38,73	46,98	
066_1_B	Vier Heultjes 66 [1]	4,50	48,15	44,48	41,46	49,74	
066_3_A	Vier Heultjes 66 [3]	1,50	44,38	40,66	37,68	45,95	
066_3_B	Vier Heultjes 66 [3]	4,50	48,35	44,66	41,64	49,92	
066_4_A	Vier Heultjes 66 [4]	1,50	46,47	42,79	39,66	48,00	
066_4_B	Vier Heultjes 66 [4]	4,50	49,42	45,73	42,60	50,94	
067_1_A	Vier Heultjes 67 [1]	1,50	46,08	42,48	39,29	47,63	
067_1_B	Vier Heultjes 67 [1]	4,50	48,40	44,73	41,71	49,99	
067_3_A	Vier Heultjes 67 [3]	1,50	44,07	40,35	37,37	45,64	
067_3_B	Vier Heultjes 67 [3]	4,50	47,55	43,84	40,82	49,11	
067_4_A	Vier Heultjes 67 [4]	1,50	45,11	41,41	38,43	46,70	
067_4_B	Vier Heultjes 67 [4]	4,50	49,46	45,78	42,70	51,01	
068_1_A	Vier Heultjes 68 [1]	1,50	44,65	41,00	37,93	46,22	
068_1_B	Vier Heultjes 68 [1]	4,50	47,45	43,79	40,73	49,02	
068_3_A	Vier Heultjes 68 [3]	1,50	43,19	39,45	36,46	44,74	
068_3_B	Vier Heultjes 68 [3]	4,50	47,71	44,01	40,97	49,27	
068_4_A	Vier Heultjes 68 [4]	1,50	45,92	42,25	39,08	47,43	
068_4_B	Vier Heultjes 68 [4]	4,50	48,92	45,23	42,13	50,45	
069_1_A	Vier Heultjes 69 [1]	1,50	46,83	43,20	40,06	48,38	
069_1_B	Vier Heultjes 69 [1]	4,50	48,08	44,41	41,39	49,67	
069_3_A	Vier Heultjes 69 [3]	1,50	43,32	39,60	36,57	44,87	
069_3_B	Vier Heultjes 69 [3]	4,50	47,37	43,66	40,59	48,90	
069_4_A	Vier Heultjes 69 [4]	1,50	46,75	43,11	39,97	48,30	
069_4_B	Vier Heultjes 69 [4]	4,50	49,57	45,90	42,80	51,12	
070_2_A	Vier Heultjes 70 [2]	1,50	44,77	41,10	37,95	46,29	
070_2_B	Vier Heultjes 70 [2]	4,50	47,90	44,20	41,12	49,44	
070_3_A	Vier Heultjes 70 [3]	1,50	44,17	40,54	37,40	45,72	
070_3_B	Vier Heultjes 70 [3]	4,50	46,70	43,03	39,97	48,27	
070_4_A	Vier Heultjes 70 [4]	1,50	39,06	35,31	32,29	40,59	
070_4_B	Vier Heultjes 70 [4]	4,50	44,51	40,82	37,79	46,08	
070_5_A	Vier Heultjes 70 [5]	1,50	42,73	38,99	36,04	44,30	
070_5_B	Vier Heultjes 70 [5]	4,50	47,29	43,60	40,59	48,87	
071_1_A	Vier Heultjes 71 [1]	1,50	44,68	41,02	37,98	46,26	
071_1_B	Vier Heultjes 71 [1]	4,50	46,48	42,78	39,80	48,07	
071_2_A	Vier Heultjes 71 [2]	1,50	39,19	35,47	32,52	40,78	
071_2_B	Vier Heultjes 71 [2]	4,50	42,82	39,09	36,12	44,39	
071_3_A	Vier Heultjes 71 [3]	1,50	42,18	38,44	35,46	43,74	
071_3_B	Vier Heultjes 71 [3]	4,50	46,59	42,89	39,88	48,16	
071_4_A	Vier Heultjes 71 [4]	1,50	46,13	42,48	39,39	47,69	
071_4_B	Vier Heultjes 71 [4]	4,50	48,91	45,23	42,15	50,46	
072_2_A	Vier Heultjes 72 [2]	1,50	42,98	39,24	36,20	44,51	
072_2_B	Vier Heultjes 72 [2]	4,50	48,03	44,34	41,25	49,57	
072_3_A	Vier Heultjes 72 [3]	1,50	40,12	36,38	33,34	41,65	
072_3_B	Vier Heultjes 72 [3]	4,50	45,83	42,15	39,04	47,36	
072_4_A	Vier Heultjes 72 [4]	1,50	38,12	34,45	31,46	39,72	
072_4_B	Vier Heultjes 72 [4]	4,50	40,46	36,77	33,83	42,07	
072_5_A	Vier Heultjes 72 [5]	1,50	43,06	39,34	36,33	44,62	
072_5_B	Vier Heultjes 72 [5]	4,50	47,42	43,73	40,67	48,97	
073_1_A	Vier Heultjes 73 [1]	1,50	42,77	39,05	36,13	44,37	
073_1_B	Vier Heultjes 73 [1]	4,50	46,07	42,38	39,41	47,67	
073_2_A	Vier Heultjes 73 [2]	1,50	36,60	32,87	29,90	38,17	
073_2_B	Vier Heultjes 73 [2]	4,50	40,30	36,60	33,60	41,88	
073_3_A	Vier Heultjes 73 [3]	1,50	42,09	38,35	35,38	43,65	
073_3_B	Vier Heultjes 73 [3]	4,50	46,31	42,60	39,59	47,87	
073_4_A	Vier Heultjes 73 [4]	1,50	43,98	40,25	37,27	45,55	
073_4_B	Vier Heultjes 73 [4]	4,50	48,54	44,85	41,79	50,09	
074_1_A	Vier Heultjes 74 [1]	1,50	44,83	41,22	38,10	46,41	
074_1_B	Vier Heultjes 74 [1]	4,50	47,17	43,50	40,50	48,77	
074_2_A	Vier Heultjes 74 [2]	1,50	39,23	35,53	32,54	40,81	

Alle getoonde dB-waarden zijn A-gewogen

Rapport: Resultatentabel
 Model: Wegverkeer, verlengde en verhoogde wal (max BP) passend
 LAeq totaalresultaten voor toetspunten
 Groep: (hoofdgroep)
 Groepsreductie: Nee

Naam	Toetspunt	Omschrijving	Hoogte	Dag	Avond	Nacht	Lden
074_2_B	Vier	Heultjes 74 [2]	4,50	42,27	38,56	35,61	43,86
074_3_A	Vier	Heultjes 74 [3]	1,50	43,43	39,75	36,70	44,99
074_3_B	Vier	Heultjes 74 [3]	4,50	47,00	43,30	40,27	48,56
074_4_A	Vier	Heultjes 74 [4]	1,50	48,24	44,63	41,44	49,78
074_4_B	Vier	Heultjes 74 [4]	4,50	50,41	46,73	43,65	51,96
075_2_A	Vier	Heultjes 75 [2]	1,50	45,26	41,65	38,45	46,80
075_2_B	Vier	Heultjes 75 [2]	4,50	49,08	45,42	42,31	50,63
075_3_A	Vier	Heultjes 75 [3]	1,50	38,84	35,13	32,20	40,44
075_3_B	Vier	Heultjes 75 [3]	4,50	42,95	39,25	36,26	44,53
075_4_A	Vier	Heultjes 75 [4]	1,50	43,00	39,33	36,28	44,57
075_4_B	Vier	Heultjes 75 [4]	4,50	46,44	42,74	39,74	48,02
075_5_A	Vier	Heultjes 75 [5]	1,50	45,16	41,48	38,45	46,73
075_5_B	Vier	Heultjes 75 [5]	4,50	48,47	44,76	41,79	50,05
076_1_A	Vier	Heultjes 76 [1]	1,50	43,55	39,91	36,84	45,13
076_1_B	Vier	Heultjes 76 [1]	4,50	45,93	42,24	39,21	47,50
076_2_A	Vier	Heultjes 76 [2]	1,50	36,74	33,08	30,05	38,33
076_2_B	Vier	Heultjes 76 [2]	4,50	40,28	36,61	33,61	41,88
076_3_A	Vier	Heultjes 76 [3]	1,50	42,57	38,85	35,88	44,15
076_3_B	Vier	Heultjes 76 [3]	4,50	46,71	43,00	40,01	48,28
076_4_A	Vier	Heultjes 76 [4]	1,50	45,90	42,25	39,08	47,42
076_4_B	Vier	Heultjes 76 [4]	4,50	48,70	45,00	41,95	50,25
077_2_A	Vier	Heultjes 77 [2]	1,50	46,63	43,04	39,79	48,15
077_2_B	Vier	Heultjes 77 [2]	4,50	48,54	44,88	41,76	50,08
077_3_A	Vier	Heultjes 77 [3]	1,50	35,38	31,71	28,81	37,03
077_3_B	Vier	Heultjes 77 [3]	4,50	39,79	36,12	33,17	41,41
077_4_A	Vier	Heultjes 77 [4]	1,50	42,90	39,21	36,18	44,47
077_4_B	Vier	Heultjes 77 [4]	4,50	46,67	42,98	39,94	48,23
077_5_A	Vier	Heultjes 77 [5]	1,50	43,73	40,03	37,04	45,31
077_5_B	Vier	Heultjes 77 [5]	4,50	47,75	44,04	41,02	49,31
080_2_A	Vier	Heultjes 80 [12]	1,50	51,82	48,17	45,10	53,39
080_2_B	Vier	Heultjes 80 [12]	4,50	52,50	48,83	45,79	54,08
080_6_A	Vier	Heultjes 80 [6]	1,50	42,27	38,61	35,45	43,79
080_6_B	Vier	Heultjes 80 [6]	4,50	44,58	40,87	37,83	46,13
080_9_A	Vier	Heultjes 80 [9]	1,50	49,23	45,58	42,47	50,78
080_9_B	Vier	Heultjes 80 [9]	4,50	50,02	46,34	43,28	51,58
081_1_A	Vier	Heultjes 81 [11]	1,50	51,09	47,44	44,39	52,67
081_1_B	Vier	Heultjes 81 [11]	4,50	51,69	48,02	44,99	53,27
081_2_A	Vier	Heultjes 81 [2]	1,50	49,76	46,13	43,04	51,34
081_2_B	Vier	Heultjes 81 [2]	4,50	51,58	47,94	44,85	53,15
081_3_A	Vier	Heultjes 81 [12]	1,50	52,57	48,93	45,84	54,14
081_3_B	Vier	Heultjes 81 [12]	4,50	53,29	49,63	46,56	54,86
081_4_A	Vier	Heultjes 81 [4]	1,50	39,30	35,59	32,59	40,87
081_4_B	Vier	Heultjes 81 [4]	4,50	43,17	39,44	36,41	44,71
089_1_A	Vier	Heultjes 89 [1]	1,50	50,14	46,53	43,37	51,70
089_1_B	Vier	Heultjes 89 [1]	4,50	52,83	49,17	46,09	54,39
089_4_A	Vier	Heultjes 89 [4]	1,50	48,34	44,69	41,58	49,89
089_4_B	Vier	Heultjes 89 [4]	4,50	51,88	48,22	45,10	53,42
089_7_A	Vier	Heultjes 89 [7]	1,50	45,60	42,00	38,83	47,16
089_7_B	Vier	Heultjes 89 [7]	4,50	48,05	44,37	41,32	49,61
090_3_A	Vier	Heultjes 90 [3]	1,50	42,66	39,00	35,97	44,25
090_3_B	Vier	Heultjes 90 [3]	4,50	40,43	36,69	33,84	42,05
090_4_A	Vier	Heultjes 90 [4]	1,50	45,39	41,78	38,60	46,94
090_4_B	Vier	Heultjes 90 [4]	4,50	48,29	44,60	41,54	49,84
090_5_A	Vier	Heultjes 90 [5]	1,50	49,03	45,39	42,25	50,58
090_5_B	Vier	Heultjes 90 [5]	4,50	52,57	48,91	45,83	54,13
090_6_A	Vier	Heultjes 90 [6]	1,50	48,05	44,38	41,30	49,61
090_6_B	Vier	Heultjes 90 [6]	4,50	51,50	47,84	44,74	53,05
091_3_A	Vier	Heultjes 91 [3]	1,50	38,47	34,78	31,80	40,06
091_3_B	Vier	Heultjes 91 [3]	4,50	41,28	37,54	34,68	42,90
091_5_A	Vier	Heultjes 91 [5]	1,50	45,59	41,97	38,84	47,15
091_5_B	Vier	Heultjes 91 [5]	4,50	48,42	44,74	41,66	49,97
091_6_A	Vier	Heultjes 91 [6]	1,50	49,59	45,95	42,82	51,14
091_6_B	Vier	Heultjes 91 [6]	4,50	52,25	48,60	45,51	53,81
091_8_A	Vier	Heultjes 91 [8]	1,50	47,27	43,60	40,54	48,84
091_8_B	Vier	Heultjes 91 [8]	4,50	51,24	47,58	44,50	52,80

Alle getoonde dB-waarden zijn A-gewogen

Rapport: Resultatentabel
 Model: Wegverkeer, verlengde en verhoogde wal (max BP) passend
 LAeq totaalresultaten voor toetspunten
 Groep: (hoofdgroep)
 Groepsreductie: Nee

Naam						
Toetspunt	Omschrijving	Hoogte	Dag	Avond	Nacht	Lden
092_1_A	Vier Heultjes 92 [1]	1,50	47,31	43,64	40,56	48,87
092_1_B	Vier Heultjes 92 [1]	4,50	51,61	47,95	44,86	53,17
092_4_A	Vier Heultjes 92 [4]	1,50	44,55	40,92	37,89	46,16
092_4_B	Vier Heultjes 92 [4]	4,50	47,18	43,51	40,48	48,76
092_6_A	Vier Heultjes 92 [6]	1,50	48,57	44,94	41,80	50,12
092_6_B	Vier Heultjes 92 [6]	4,50	52,51	48,83	45,79	54,08
093_1_A	Vier Heultjes 93 [1]	1,50	47,93	44,29	41,18	49,49
093_1_B	Vier Heultjes 93 [1]	4,50	52,23	48,55	45,50	53,79
093_4_A	Vier Heultjes 93 [4]	1,50	46,03	42,33	39,27	47,58
093_4_B	Vier Heultjes 93 [4]	4,50	50,89	47,20	44,13	52,44
093_7_A	Vier Heultjes 93 [7]	1,50	44,22	40,54	37,56	45,82
093_7_B	Vier Heultjes 93 [7]	4,50	47,49	43,82	40,80	49,08
094_1_A	Vier Heultjes 94 [1]	1,50	46,67	42,98	39,93	48,23
094_1_B	Vier Heultjes 94 [1]	4,50	51,84	48,17	45,08	53,39
094_2_A	Vier Heultjes 94 [2]	1,50	42,97	39,29	36,23	44,53
094_2_B	Vier Heultjes 94 [2]	4,50	40,81	37,08	34,12	42,39
094_4_A	Vier Heultjes 94 [4]	1,50	44,72	41,09	37,97	46,28
094_4_B	Vier Heultjes 94 [4]	4,50	47,54	43,85	40,81	49,10
094_6_A	Vier Heultjes 94 [6]	1,50	47,55	43,87	40,77	49,09
094_6_B	Vier Heultjes 94 [6]	4,50	52,48	48,81	45,74	54,04
095_1_A	Vier Heultjes 95 [1]	1,50	45,16	41,45	38,45	46,73
095_1_B	Vier Heultjes 95 [1]	4,50	51,10	47,42	44,39	52,67
095_2_A	Vier Heultjes 95 [2]	1,50	42,85	39,20	36,18	44,45
095_2_B	Vier Heultjes 95 [2]	4,50	42,14	38,44	35,37	43,68
095_4_A	Vier Heultjes 95 [4]	1,50	44,61	40,96	37,91	46,19
095_4_B	Vier Heultjes 95 [4]	4,50	46,95	43,27	40,27	48,54
095_6_A	Vier Heultjes 95 [6]	1,50	46,84	43,14	40,06	48,38
095_6_B	Vier Heultjes 95 [6]	4,50	52,47	48,80	45,74	54,04
096_1_A	Vier Heultjes 96 [1]	1,50	47,49	43,82	40,73	49,04
096_1_B	Vier Heultjes 96 [1]	4,50	51,31	47,66	44,57	52,87
096_2_A	Vier Heultjes 96 [2]	1,50	42,70	39,05	35,96	44,26
096_2_B	Vier Heultjes 96 [2]	4,50	41,50	37,81	34,79	43,07
096_5_A	Vier Heultjes 96 [5]	1,50	48,64	44,98	41,89	50,20
096_5_B	Vier Heultjes 96 [5]	4,50	52,43	48,77	45,70	54,00
098_1_A	Vier Heultjes 98 [1]	1,50	46,40	42,71	39,67	47,96
098_1_B	Vier Heultjes 98 [1]	4,50	50,71	47,05	44,01	52,29
098_2_A	Vier Heultjes 98 [2]	1,50	36,01	32,28	29,30	37,58
098_2_B	Vier Heultjes 98 [2]	4,50	39,93	36,19	33,33	41,55
098_4_A	Vier Heultjes 98 [4]	1,50	44,61	40,94	37,98	46,23
098_4_B	Vier Heultjes 98 [4]	4,50	47,50	43,82	40,77	49,06
098_6_A	Vier Heultjes 98 [6]	1,50	47,54	43,86	40,76	49,08
098_6_B	Vier Heultjes 98 [6]	4,50	52,12	48,47	45,41	53,70
099_1_A	Vier Heultjes 99 [1]	1,50	33,61	29,82	26,98	35,21
099_1_B	Vier Heultjes 99 [1]	4,50	39,88	36,14	33,29	41,50
099_3_A	Vier Heultjes 99 [3]	1,50	44,26	40,60	37,52	45,82
099_3_B	Vier Heultjes 99 [3]	4,50	47,21	43,52	40,51	48,79
099_5_A	Vier Heultjes 99 [5]	1,50	47,54	43,86	40,82	49,11
099_5_B	Vier Heultjes 99 [5]	4,50	52,27	48,61	45,55	53,84
099_6_A	Vier Heultjes 99 [6]	1,50	45,90	42,22	39,14	47,45
099_6_B	Vier Heultjes 99 [6]	4,50	50,89	47,22	44,15	52,45
100_1_A	Vier Heultjes 100 [1]	1,50	49,72	46,02	43,05	51,31
100_1_B	Vier Heultjes 100 [1]	4,50	52,73	49,09	46,02	54,31
100_4_A	Vier Heultjes 100 [4]	1,50	50,73	47,05	44,09	52,34
100_4_B	Vier Heultjes 100 [4]	4,50	50,49	46,80	43,85	52,10
100_6_A	Vier Heultjes 100 [6]	1,50	52,34	48,67	45,68	53,94
100_6_B	Vier Heultjes 100 [6]	4,50	53,41	49,75	46,74	55,01
101_1_A	Vier Heultjes 101 [1]	1,50	50,46	46,78	43,79	52,05
101_1_B	Vier Heultjes 101 [1]	4,50	53,38	49,74	46,68	54,97
101_4_A	Vier Heultjes 101 [4]	1,50	50,65	46,96	43,96	52,23
101_4_B	Vier Heultjes 101 [4]	4,50	51,22	47,53	44,60	52,84
101_6_A	Vier Heultjes 101 [6]	1,50	52,82	49,16	46,14	54,41
101_6_B	Vier Heultjes 101 [6]	4,50	54,05	50,40	47,35	55,63
102_1_A	Vier Heultjes 102 [1]	1,50	48,44	44,74	41,73	50,01
102_1_B	Vier Heultjes 102 [1]	4,50	52,23	48,58	45,53	53,81
102_4_A	Vier Heultjes 102 [4]	1,50	48,62	44,93	42,04	50,26

Alle getoonde dB-waarden zijn A-gewogen

Rapport: Resultatentabel
 Model: Wegverkeer, verlengde en verhoogde wal (max BP) passend
 LAeq totaalresultaten voor toetspunten
 Groep: (hoofdgroep)
 Groepsreductie: Nee

Naam							
Toetspunt	Omschrijving	Hoogte	Dag	Avond	Nacht	Lden	
102_4_B	Vier Heultjes 102 [4]	4,50	48,90	45,20	42,32	50,54	
102_6_A	Vier Heultjes 102 [6]	1,50	49,68	46,02	42,96	51,25	
102_6_B	Vier Heultjes 102 [6]	4,50	53,09	49,43	46,42	54,69	
103_1_A	Vier Heultjes 103 [1]	1,50	50,20	46,53	43,47	51,77	
103_1_B	Vier Heultjes 103 [1]	4,50	52,64	49,00	45,95	54,23	
103_4_A	Vier Heultjes 103 [4]	1,50	49,24	45,58	42,54	50,82	
103_4_B	Vier Heultjes 103 [4]	4,50	50,24	46,55	43,62	51,86	
103_6_A	Vier Heultjes 103 [6]	1,50	48,22	44,51	41,49	49,78	
103_6_B	Vier Heultjes 103 [6]	4,50	54,00	50,35	47,30	55,58	
104_1_A	Vier Heultjes 104 [1]	1,50	48,25	44,55	41,50	49,80	
104_1_B	Vier Heultjes 104 [1]	4,50	52,06	48,41	45,37	53,65	
104_4_A	Vier Heultjes 104 [4]	1,50	47,25	43,56	40,65	48,88	
104_4_B	Vier Heultjes 104 [4]	4,50	49,22	45,56	42,49	50,79	
104_6_A	Vier Heultjes 104 [6]	1,50	47,57	43,87	40,87	49,15	
104_6_B	Vier Heultjes 104 [6]	4,50	52,79	49,13	46,13	54,39	
105_1_A	Vier Heultjes 105 [1]	1,50	49,63	45,96	42,88	51,19	
105_1_B	Vier Heultjes 105 [1]	4,50	52,93	49,29	46,23	54,52	
105_4_A	Vier Heultjes 105 [4]	1,50	47,03	43,34	40,32	48,60	
105_4_B	Vier Heultjes 105 [4]	4,50	50,30	46,61	43,67	51,91	
105_6_A	Vier Heultjes 105 [6]	1,50	48,42	44,73	41,70	49,99	
105_6_B	Vier Heultjes 105 [6]	4,50	53,61	49,96	46,92	55,20	
106_1_A	Vier Heultjes 106 [1]	1,50	47,91	44,21	41,15	49,46	
106_1_B	Vier Heultjes 106 [1]	4,50	52,14	48,50	45,43	53,72	
106_4_A	Vier Heultjes 106 [4]	1,50	46,60	42,94	39,91	48,19	
106_4_B	Vier Heultjes 106 [4]	4,50	49,37	45,70	42,67	50,95	
106_6_A	Vier Heultjes 106 [6]	1,50	47,12	43,41	40,37	48,67	
106_6_B	Vier Heultjes 106 [6]	4,50	53,04	49,38	46,37	54,64	
107_1_A	Vier Heultjes 107 [1]	1,50	49,82	46,17	43,05	51,37	
107_1_B	Vier Heultjes 107 [1]	4,50	52,50	48,87	45,76	54,07	
107_4_A	Vier Heultjes 107 [4]	1,50	47,01	43,32	40,29	48,58	
107_4_B	Vier Heultjes 107 [4]	4,50	50,40	46,73	43,70	51,98	
107_6_A	Vier Heultjes 107 [6]	1,50	48,21	44,51	41,44	49,75	
107_6_B	Vier Heultjes 107 [6]	4,50	53,71	50,06	46,98	55,28	
108_1_A	Vier Heultjes 108 [1]	1,50	47,18	43,47	40,43	48,73	
108_1_B	Vier Heultjes 108 [1]	4,50	51,78	48,13	45,07	53,36	
108_4_A	Vier Heultjes 108 [4]	1,50	46,54	42,91	39,79	48,10	
108_4_B	Vier Heultjes 108 [4]	4,50	49,40	45,72	42,73	50,99	
108_6_A	Vier Heultjes 108 [6]	1,50	47,73	44,06	40,94	49,27	
108_6_B	Vier Heultjes 108 [6]	4,50	52,83	49,18	46,09	54,39	
109_1_A	Vier Heultjes 109 [1]	1,50	49,33	45,67	42,58	50,89	
109_1_B	Vier Heultjes 109 [1]	4,50	52,59	48,95	45,88	54,17	
109_4_A	Vier Heultjes 109 [4]	1,50	47,75	44,11	40,97	49,30	
109_4_B	Vier Heultjes 109 [4]	4,50	50,89	47,23	44,20	52,48	
109_6_A	Vier Heultjes 109 [6]	1,50	48,25	44,57	41,48	49,79	
109_6_B	Vier Heultjes 109 [6]	4,50	53,48	49,83	46,79	55,07	
110_1_A	Vier Heultjes 110 [1]	1,50	46,97	43,26	40,20	48,51	
110_1_B	Vier Heultjes 110 [1]	4,50	51,52	47,86	44,83	53,11	
110_4_A	Vier Heultjes 110 [4]	1,50	46,85	43,21	40,15	48,44	
110_4_B	Vier Heultjes 110 [4]	4,50	47,95	44,27	41,22	49,51	
110_6_A	Vier Heultjes 110 [6]	1,50	47,12	43,44	40,33	48,65	
110_6_B	Vier Heultjes 110 [6]	4,50	52,31	48,64	45,63	53,90	
111_1_A	Vier Heultjes 111 [1]	1,50	48,05	44,36	41,29	49,60	
111_1_B	Vier Heultjes 111 [1]	4,50	52,43	48,79	45,73	54,02	
111_3_A	Vier Heultjes 111 [3]	1,50	46,89	43,23	40,11	48,43	
111_3_B	Vier Heultjes 111 [3]	4,50	49,47	45,78	42,84	51,08	
111_4_A	Vier Heultjes 111 [4]	1,50	47,59	43,90	40,83	49,14	
111_4_B	Vier Heultjes 111 [4]	4,50	52,92	49,26	46,23	54,51	
112_1_A	Vier Heultjes 112 [1]	1,50	46,55	42,85	39,79	48,10	
112_1_B	Vier Heultjes 112 [1]	4,50	51,08	47,42	44,36	52,65	
112_4_A	Vier Heultjes 112 [4]	1,50	47,30	43,67	40,55	48,86	
112_4_B	Vier Heultjes 112 [4]	4,50	48,04	44,35	41,35	49,62	
112_6_A	Vier Heultjes 112 [6]	1,50	48,82	45,17	42,02	50,35	
112_6_B	Vier Heultjes 112 [6]	4,50	52,21	48,55	45,53	53,80	
113_1_A	Vier Heultjes 113 [1]	1,50	47,91	44,23	41,13	49,45	
113_1_B	Vier Heultjes 113 [1]	4,50	52,29	48,64	45,55	53,85	

Alle getoonde dB-waarden zijn A-gewogen

Rapport: Resultatentabel
 Model: Wegverkeer, verlengde en verhoogde wal (max BP) passend
 LAeq totaalresultaten voor toetspunten
 Groep: (hoofdgroep)
 Groepsreductie: Nee

Naam	Toetspunt	Omschrijving	Hoogte	Dag	Avond	Nacht	Lden
	113_3_A	Vier Heultjes 113 [3]	1,50	46,47	42,82	39,70	48,02
	113_3_B	Vier Heultjes 113 [3]	4,50	48,87	45,19	42,22	50,47
	113_4_A	Vier Heultjes 113 [4]	1,50	48,47	44,79	41,67	50,00
	113_4_B	Vier Heultjes 113 [4]	4,50	52,57	48,92	45,89	54,16
	114_1_A	Vier Heultjes 114 [1]	1,50	46,07	42,37	39,32	47,62
	114_1_B	Vier Heultjes 114 [1]	4,50	50,21	46,55	43,54	51,81
	114_4_A	Vier Heultjes 114 [4]	1,50	47,43	43,80	40,70	49,00
	114_4_B	Vier Heultjes 114 [4]	4,50	47,92	44,23	41,23	49,50
	114_6_A	Vier Heultjes 114 [6]	1,50	46,87	43,20	40,12	48,43
	114_6_B	Vier Heultjes 114 [6]	4,50	52,12	48,46	45,43	53,71
	115_1_A	Vier Heultjes 115 [1]	1,50	47,81	44,14	41,05	49,36
	115_1_B	Vier Heultjes 115 [1]	4,50	51,29	47,64	44,58	52,87
	115_3_A	Vier Heultjes 115 [3]	1,50	45,81	42,16	39,05	47,36
	115_3_B	Vier Heultjes 115 [3]	4,50	48,49	44,80	41,86	50,10
	115_4_A	Vier Heultjes 115 [4]	1,50	47,18	43,49	40,41	48,72
	115_4_B	Vier Heultjes 115 [4]	4,50	52,87	49,22	46,17	54,45
	116_1_A	Vier Heultjes 116 [1]	1,50	45,63	41,94	38,89	47,19
	116_1_B	Vier Heultjes 116 [1]	4,50	50,60	46,94	43,90	52,18
	116_4_A	Vier Heultjes 116 [4]	1,50	47,09	43,46	40,38	48,67
	116_4_B	Vier Heultjes 116 [4]	4,50	47,92	44,23	41,24	49,51
	116_5_A	Vier Heultjes 116 [5]	1,50	46,90	43,21	40,13	48,44
	116_5_B	Vier Heultjes 116 [5]	4,50	51,97	48,31	45,24	53,54
	117_1_A	Vier Heultjes 117 [1]	1,50	46,50	42,81	39,74	48,05
	117_1_B	Vier Heultjes 117 [1]	4,50	50,65	47,00	43,92	52,22
	117_3_A	Vier Heultjes 117 [3]	1,50	45,27	41,62	38,50	46,82
	117_3_B	Vier Heultjes 117 [3]	4,50	47,89	44,20	41,22	49,48
	117_4_A	Vier Heultjes 117 [4]	1,50	46,50	42,80	39,71	48,03
	117_4_B	Vier Heultjes 117 [4]	4,50	52,13	48,46	45,42	53,71
	118_1_A	Vier Heultjes 118 [1]	1,50	45,03	41,32	38,26	46,57
	118_1_B	Vier Heultjes 118 [1]	4,50	49,80	46,13	43,11	51,39
	118_2_A	Vier Heultjes 118 [2]	1,50	42,62	38,92	35,90	44,19
	118_2_B	Vier Heultjes 118 [2]	4,50	44,94	41,23	38,32	46,55
	118_3_A	Vier Heultjes 118 [3]	1,50	45,91	42,25	39,23	47,50
	118_3_B	Vier Heultjes 118 [3]	4,50	47,65	43,97	40,99	49,25
	118_4_A	Vier Heultjes 118 [4]	1,50	46,75	43,05	39,99	48,30
	118_4_B	Vier Heultjes 118 [4]	4,50	52,34	48,67	45,64	53,92
	119_1_A	Vier Heultjes 119 [1]	1,50	47,14	43,47	40,37	48,69
	119_1_B	Vier Heultjes 119 [1]	4,50	50,25	46,59	43,54	51,83
	119_2_A	Vier Heultjes 119 [2]	1,50	43,80	40,13	37,00	45,33
	119_2_B	Vier Heultjes 119 [2]	4,50	37,96	34,23	31,39	39,60
	119_3_A	Vier Heultjes 119 [3]	1,50	44,82	41,14	38,09	46,38
	119_3_B	Vier Heultjes 119 [3]	4,50	47,10	43,41	40,44	48,70
	119_4_A	Vier Heultjes 119 [4]	1,50	47,10	43,41	40,31	48,63
	119_4_B	Vier Heultjes 119 [4]	4,50	51,72	48,06	45,03	53,31
	120_1_A	Vier Heultjes 120 [1]	1,50	45,27	41,59	38,51	46,82
	120_1_B	Vier Heultjes 120 [1]	4,50	50,00	46,34	43,29	51,58
	120_2_A	Vier Heultjes 120 [2]	1,50	38,43	34,75	31,69	39,99
	120_2_B	Vier Heultjes 120 [2]	4,50	40,97	37,32	34,18	42,51
	120_3_A	Vier Heultjes 120 [3]	1,50	45,26	41,61	38,51	46,82
	120_3_B	Vier Heultjes 120 [3]	4,50	47,15	43,46	40,47	48,74
	120_4_A	Vier Heultjes 120 [4]	1,50	46,55	42,85	39,76	48,08
	120_4_B	Vier Heultjes 120 [4]	4,50	51,73	48,06	45,02	53,31
	121_1_A	Vier Heultjes 121 [1]	1,50	45,17	41,48	38,39	46,71
	121_1_B	Vier Heultjes 121 [1]	4,50	50,16	46,49	43,46	51,74
	121_2_A	Vier Heultjes 121 [2]	1,50	38,46	34,79	31,60	39,96
	121_2_B	Vier Heultjes 121 [2]	4,50	40,74	37,08	34,03	42,32
	121_3_A	Vier Heultjes 121 [3]	1,50	43,67	39,98	36,97	45,25
	121_3_B	Vier Heultjes 121 [3]	4,50	46,53	42,83	39,87	48,13
	121_4_A	Vier Heultjes 121 [4]	1,50	47,73	44,05	40,92	49,26
	121_4_B	Vier Heultjes 121 [4]	4,50	51,52	47,86	44,83	53,11
	200_1_A	Vier Heultjes 200 [1]	1,50	50,61	46,92	43,90	52,18
	200_1_B	Vier Heultjes 200 [1]	4,50	53,26	49,65	46,52	54,83
	200_3_A	Vier Heultjes 200 [3]	1,50	51,22	47,54	44,58	52,83
	200_3_B	Vier Heultjes 200 [3]	4,50	51,35	47,65	44,74	52,97
	200_4_A	Vier Heultjes 200 [4]	1,50	52,84	49,17	46,17	54,44

Alle getoonde dB-waarden zijn A-gewogen

Rapport: Resultatentabel
 Model: Wegverkeer, verlengde en verhoogde wal (max BP) passend
 LAeq totaalresultaten voor toetspunten
 Groep: (hoofdgroep)
 Groepsreductie: Nee

Naam	Toetspunt	Omschrijving	Hoogte	Dag	Avond	Nacht	Lden
200_4_B	Vier Heultjes	200 [4]	4,50	53,88	50,24	47,18	55,47
201_1_A	Vier Heultjes	201 [1]	1,50	50,44	46,76	43,75	52,02
201_1_B	Vier Heultjes	201 [1]	4,50	53,92	50,28	47,19	55,49
201_3_A	Vier Heultjes	201 [3]	1,50	50,59	46,90	43,93	52,19
201_3_B	Vier Heultjes	201 [3]	4,50	51,87	48,17	45,27	53,50
201_4_A	Vier Heultjes	201 [4]	1,50	52,72	49,05	46,06	54,32
201_4_B	Vier Heultjes	201 [4]	4,50	54,58	50,94	47,88	56,17
202_1_A	Vier Heultjes	202 [1]	1,50	49,36	45,68	42,63	50,92
202_1_B	Vier Heultjes	202 [1]	4,50	52,81	49,19	46,09	54,39
202_3_A	Vier Heultjes	202 [3]	1,50	48,88	45,20	42,21	50,47
202_3_B	Vier Heultjes	202 [3]	4,50	51,47	47,80	44,80	53,07
202_4_A	Vier Heultjes	202 [4]	1,50	49,48	45,81	42,76	51,05
202_4_B	Vier Heultjes	202 [4]	4,50	53,23	49,59	46,54	54,82
203_1_A	Vier Heultjes	203 [1]	1,50	49,68	46,02	42,96	51,25
203_1_B	Vier Heultjes	203 [1]	4,50	53,94	50,31	47,22	55,52
203_3_A	Vier Heultjes	203 [3]	1,50	48,43	44,73	41,78	50,03
203_3_B	Vier Heultjes	203 [3]	4,50	51,44	47,74	44,84	53,07
203_4_A	Vier Heultjes	203 [4]	1,50	49,90	46,23	43,17	51,47
203_4_B	Vier Heultjes	203 [4]	4,50	54,40	50,76	47,69	55,98
204_1_A	Vier Heultjes	204 [1]	1,50	48,60	44,91	41,85	50,15
204_1_B	Vier Heultjes	204 [1]	4,50	52,02	48,39	45,28	53,59
204_3_A	Vier Heultjes	204 [3]	1,50	49,07	45,41	42,42	50,68
204_3_B	Vier Heultjes	204 [3]	4,50	50,55	46,87	43,89	52,15
204_4_A	Vier Heultjes	204 [4]	1,50	47,40	43,70	40,63	48,94
204_4_B	Vier Heultjes	204 [4]	4,50	53,32	49,68	46,63	54,91
205_1_A	Vier Heultjes	205 [1]	1,50	49,30	45,63	42,58	50,87
205_1_B	Vier Heultjes	205 [1]	4,50	53,43	49,80	46,70	55,00
205_3_A	Vier Heultjes	205 [3]	1,50	48,24	44,55	41,52	49,81
205_3_B	Vier Heultjes	205 [3]	4,50	51,21	47,52	44,57	52,82
205_4_A	Vier Heultjes	205 [4]	1,50	48,26	44,58	41,52	49,82
205_4_B	Vier Heultjes	205 [4]	4,50	54,28	50,64	47,57	55,86
207_1_A	Vier Heultjes	207 [1]	1,50	48,54	44,86	41,80	50,10
207_1_B	Vier Heultjes	207 [1]	4,50	52,98	49,34	46,27	54,56
207_3_A	Vier Heultjes	207 [3]	1,50	47,68	43,99	40,91	49,22
207_3_B	Vier Heultjes	207 [3]	4,50	51,54	47,86	44,89	53,14
207_4_A	Vier Heultjes	207 [4]	1,50	48,16	44,47	41,42	49,72
207_4_B	Vier Heultjes	207 [4]	4,50	54,12	50,47	47,41	55,70
208_1_A	Vier Heultjes	208 [1]	1,50	48,47	44,79	41,70	50,01
208_1_B	Vier Heultjes	208 [1]	4,50	52,23	48,60	45,48	53,79
208_3_A	Vier Heultjes	208 [3]	1,50	48,06	44,39	41,34	49,63
208_3_B	Vier Heultjes	208 [3]	4,50	50,84	47,17	44,13	52,42
208_4_A	Vier Heultjes	208 [4]	1,50	48,95	45,28	42,18	50,50
208_4_B	Vier Heultjes	208 [4]	4,50	53,69	50,05	46,98	55,27
209_1_A	Vier Heultjes	209 [1]	1,50	48,59	44,92	41,82	50,14
209_1_B	Vier Heultjes	209 [1]	4,50	52,29	48,65	45,57	53,87
209_3_A	Vier Heultjes	209 [3]	1,50	46,92	43,23	40,20	48,49
209_3_B	Vier Heultjes	209 [3]	4,50	52,26	48,60	45,57	53,85
209_4_A	Vier Heultjes	209 [4]	1,50	49,03	45,36	42,25	50,57
209_4_B	Vier Heultjes	209 [4]	4,50	54,14	50,50	47,39	55,70
210_1_A	Vier Heultjes	210 [1]	1,50	48,22	44,54	41,44	49,76
210_1_B	Vier Heultjes	210 [1]	4,50	51,65	48,01	44,92	53,22
210_3_A	Vier Heultjes	210 [3]	1,50	47,90	44,25	41,17	49,47
210_3_B	Vier Heultjes	210 [3]	4,50	50,72	47,06	44,04	52,31
210_4_A	Vier Heultjes	210 [4]	1,50	48,54	44,87	41,73	50,07
210_4_B	Vier Heultjes	210 [4]	4,50	53,20	49,55	46,47	54,77
212_1_A	Vier Heultjes	212 [1]	1,50	47,18	43,49	40,40	48,72
212_1_B	Vier Heultjes	212 [1]	4,50	51,20	47,55	44,47	52,77
212_3_A	Vier Heultjes	212 [3]	1,50	46,77	43,10	40,01	48,32
212_3_B	Vier Heultjes	212 [3]	4,50	50,92	47,26	44,22	52,50
212_4_A	Vier Heultjes	212 [4]	1,50	47,23	43,53	40,46	48,77
212_4_B	Vier Heultjes	212 [4]	4,50	53,16	49,50	46,47	54,75
213_1_A	Vier Heultjes	213 [1]	1,50	47,97	44,29	41,22	49,52
213_1_B	Vier Heultjes	213 [1]	4,50	52,43	48,78	45,70	54,00
213_3_A	Vier Heultjes	213 [3]	1,50	46,06	42,37	39,31	47,61
213_3_B	Vier Heultjes	213 [3]	4,50	51,39	47,73	44,71	52,98

Alle getoonde dB-waarden zijn A-gewogen

Rapport: Resultatentabel
 Model: Wegverkeer, verlengde en verhoogde wal (max BP) passend
 LAeq totaalresultaten voor toetspunten
 Groep: (hoofdgroep)
 Groepsreductie: Nee

Naam							
Toetspunt	Omschrijving	Hoogte	Dag	Avond	Nacht	Lden	
213_4_A	Vier Heultjes 213 [4]	1,50	48,28	44,61	41,50	49,82	
213_4_B	Vier Heultjes 213 [4]	4,50	53,83	50,18	47,09	55,39	
214_1_A	Vier Heultjes 214 [1]	1,50	46,70	43,00	39,92	48,24	
214_1_B	Vier Heultjes 214 [1]	4,50	50,97	47,33	44,25	52,55	
214_3_A	Vier Heultjes 214 [3]	1,50	46,56	42,89	39,80	48,11	
214_3_B	Vier Heultjes 214 [3]	4,50	49,87	46,21	43,20	51,47	
214_4_A	Vier Heultjes 214 [4]	1,50	47,54	43,85	40,74	49,07	
214_4_B	Vier Heultjes 214 [4]	4,50	53,13	49,48	46,41	54,70	
215_1_A	Vier Heultjes 215 [1]	1,50	47,99	44,32	41,23	49,54	
215_1_B	Vier Heultjes 215 [1]	4,50	51,99	48,35	45,24	53,55	
215_3_A	Vier Heultjes 215 [3]	1,50	45,70	42,00	38,95	47,25	
215_3_B	Vier Heultjes 215 [3]	4,50	49,72	46,04	43,09	51,33	
215_4_A	Vier Heultjes 215 [4]	1,50	47,70	44,01	40,93	49,24	
215_4_B	Vier Heultjes 215 [4]	4,50	53,77	50,12	47,04	55,34	
216_1_A	Vier Heultjes 216 [1]	1,50	46,08	42,39	39,32	47,63	
216_1_B	Vier Heultjes 216 [1]	4,50	50,31	46,66	43,61	51,89	
216_3_A	Vier Heultjes 216 [3]	1,50	45,85	42,18	39,08	47,40	
216_3_B	Vier Heultjes 216 [3]	4,50	49,76	46,09	43,04	51,33	
216_4_A	Vier Heultjes 216 [4]	1,50	47,22	43,53	40,46	48,77	
216_4_B	Vier Heultjes 216 [4]	4,50	52,51	48,86	45,82	54,10	
217_1_A	Vier Heultjes 217 [1]	1,50	47,50	43,83	40,72	49,04	
217_1_B	Vier Heultjes 217 [1]	4,50	51,11	47,47	44,39	52,69	
217_3_A	Vier Heultjes 217 [3]	1,50	45,26	41,57	38,49	46,80	
217_3_B	Vier Heultjes 217 [3]	4,50	49,50	45,81	42,87	51,11	
217_4_A	Vier Heultjes 217 [4]	1,50	47,58	43,89	40,78	49,11	
217_4_B	Vier Heultjes 217 [4]	4,50	53,30	49,66	46,59	54,88	
218_1_A	Vier Heultjes 218 [1]	1,50	45,07	41,36	38,32	46,62	
218_1_B	Vier Heultjes 218 [1]	4,50	50,28	46,63	43,54	51,84	
218_3_A	Vier Heultjes 218 [3]	1,50	44,43	40,74	37,70	45,99	
218_3_B	Vier Heultjes 218 [3]	4,50	50,14	46,49	43,41	51,71	
218_4_A	Vier Heultjes 218 [4]	1,50	46,95	43,27	40,17	48,49	
218_4_B	Vier Heultjes 218 [4]	4,50	52,10	48,44	45,38	53,67	
219_1_A	Vier Heultjes 219 [1]	1,50	46,32	42,64	39,55	47,86	
219_1_B	Vier Heultjes 219 [1]	4,50	51,52	47,88	44,76	53,08	
219_3_A	Vier Heultjes 219 [3]	1,50	44,78	41,10	38,04	46,34	
219_3_B	Vier Heultjes 219 [3]	4,50	48,70	45,02	42,03	50,29	
219_4_A	Vier Heultjes 219 [4]	1,50	46,94	43,24	40,18	48,49	
219_4_B	Vier Heultjes 219 [4]	4,50	53,38	49,73	46,63	54,94	
220_1_A	Vier Heultjes 220 [1]	1,50	44,77	41,06	38,02	46,32	
220_1_B	Vier Heultjes 220 [1]	4,50	49,86	46,21	43,16	51,44	
220_2_A	Vier Heultjes 220 [2]	1,50	42,38	38,71	35,57	43,91	
220_2_B	Vier Heultjes 220 [2]	4,50	41,30	37,62	34,51	42,83	
220_3_A	Vier Heultjes 220 [3]	1,50	44,57	40,90	37,83	46,13	
220_3_B	Vier Heultjes 220 [3]	4,50	49,08	45,42	42,37	50,66	
220_4_A	Vier Heultjes 220 [4]	1,50	46,06	42,36	39,28	47,60	
220_4_B	Vier Heultjes 220 [4]	4,50	52,36	48,71	45,65	53,94	
221_1_A	Vier Heultjes 221 [1]	1,50	46,34	42,67	39,61	47,91	
221_1_B	Vier Heultjes 221 [1]	4,50	50,91	47,26	44,16	52,47	
221_2_A	Vier Heultjes 221 [2]	1,50	41,43	37,76	34,67	42,98	
221_2_B	Vier Heultjes 221 [2]	4,50	40,60	36,96	33,88	42,18	
221_3_A	Vier Heultjes 221 [3]	1,50	43,99	40,29	37,26	45,55	
221_3_B	Vier Heultjes 221 [3]	4,50	48,90	45,24	42,23	50,50	
221_4_A	Vier Heultjes 221 [4]	1,50	45,82	42,10	39,05	47,36	
221_4_B	Vier Heultjes 221 [4]	4,50	53,01	49,36	46,28	54,58	
222_1_A	Vier Heultjes 222 [1]	1,50	45,58	41,90	38,81	47,12	
222_1_B	Vier Heultjes 222 [1]	4,50	49,84	46,20	43,09	51,40	
222_2_A	Vier Heultjes 222 [2]	1,50	37,30	33,66	30,41	38,79	
222_2_B	Vier Heultjes 222 [2]	4,50	41,50	37,84	34,71	43,04	
222_4_A	Vier Heultjes 222 [4]	1,50	44,07	40,39	37,35	45,64	
222_4_B	Vier Heultjes 222 [4]	4,50	47,91	44,24	41,24	49,51	
222_6_A	Vier Heultjes 222 [6]	1,50	46,96	43,28	40,15	48,49	
222_6_B	Vier Heultjes 222 [6]	4,50	52,13	48,48	45,39	53,69	
225_3_A	Vier Heultjes 225 [3]	1,50	37,65	33,93	30,91	39,20	
225_3_B	Vier Heultjes 225 [3]	4,50	43,29	39,66	36,64	44,90	
225_4_A	Vier Heultjes 225 [4]	1,50	43,91	40,22	37,14	45,45	

Alle getoonde dB-waarden zijn A-gewogen

Rapport: Resultatentabel
 Model: Wegverkeer, verlengde en verhoogde wal (max BP) passend
 LAeq totaalresultaten voor toetspunten
 Groep: (hoofdgroep)
 Groepsreductie: Nee

Naam	Toetspunt	Omschrijving	Hoogte	Dag	Avond	Nacht	Lden
225_4_B	Vier Heultjes	225 [4]	4,50	48,49	44,83	41,80	50,08
225_5_A	Vier Heultjes	225 [5]	1,50	47,04	43,35	40,27	48,58
225_5_B	Vier Heultjes	225 [5]	4,50	52,70	49,05	45,98	54,27
225_6_A	Vier Heultjes	225 [6]	1,50	45,62	41,96	38,84	47,16
225_6_B	Vier Heultjes	225 [6]	4,50	50,28	46,63	43,59	51,87
300_1_A	Vier Heultjes	300 [1]	1,50	50,05	46,36	43,37	51,64
300_1_B	Vier Heultjes	300 [1]	4,50	52,85	49,22	46,14	54,43
300_3_A	Vier Heultjes	300 [3]	1,50	51,42	47,74	44,75	53,01
300_3_B	Vier Heultjes	300 [3]	4,50	51,77	48,07	45,16	53,39
300_4_A	Vier Heultjes	300 [4]	1,50	52,68	49,00	46,01	54,27
300_4_B	Vier Heultjes	300 [4]	4,50	54,42	50,78	47,70	56,00
301_1_A	Vier Heultjes	301 [1]	1,50	50,67	47,00	43,99	52,26
301_1_B	Vier Heultjes	301 [1]	4,50	53,84	50,22	47,12	55,42
301_3_A	Vier Heultjes	301 [3]	1,50	50,23	46,54	43,53	51,81
301_3_B	Vier Heultjes	301 [3]	4,50	51,90	48,21	45,30	53,53
301_4_A	Vier Heultjes	301 [4]	1,50	52,75	49,07	46,08	54,34
301_4_B	Vier Heultjes	301 [4]	4,50	54,57	50,93	47,87	56,16
302_1_A	Vier Heultjes	302 [1]	1,50	49,12	45,44	42,41	50,69
302_1_B	Vier Heultjes	302 [1]	4,50	52,86	49,23	46,12	54,43
302_3_A	Vier Heultjes	302 [3]	1,50	49,85	46,17	43,19	51,45
302_3_B	Vier Heultjes	302 [3]	4,50	51,08	47,40	44,47	52,70
302_4_A	Vier Heultjes	302 [4]	1,50	49,66	45,97	42,96	51,24
302_4_B	Vier Heultjes	302 [4]	4,50	53,47	49,83	46,79	55,07
303_1_A	Vier Heultjes	303 [1]	1,50	50,43	46,76	43,71	52,00
303_1_B	Vier Heultjes	303 [1]	4,50	53,18	49,55	46,44	54,75
303_3_A	Vier Heultjes	303 [3]	1,50	48,77	45,08	42,05	50,34
303_3_B	Vier Heultjes	303 [3]	4,50	52,45	48,78	45,79	54,05
303_4_A	Vier Heultjes	303 [4]	1,50	49,67	46,00	42,95	51,24
303_4_B	Vier Heultjes	303 [4]	4,50	53,53	49,88	46,85	55,12
304_1_A	Vier Heultjes	304 [1]	1,50	49,09	45,42	42,34	50,65
304_1_B	Vier Heultjes	304 [1]	4,50	52,66	49,04	45,90	54,22
304_3_A	Vier Heultjes	304 [3]	1,50	49,75	46,08	43,06	51,34
304_3_B	Vier Heultjes	304 [3]	4,50	51,50	47,83	44,83	53,10
304_4_A	Vier Heultjes	304 [4]	1,50	48,76	45,08	42,00	50,31
304_4_B	Vier Heultjes	304 [4]	4,50	53,36	49,72	46,65	54,94
305_1_A	Vier Heultjes	305 [1]	1,50	49,69	46,04	42,91	51,23
305_1_B	Vier Heultjes	305 [1]	4,50	53,16	49,55	46,39	54,72
305_3_A	Vier Heultjes	305 [3]	1,50	48,22	44,54	41,44	49,76
305_3_B	Vier Heultjes	305 [3]	4,50	51,51	47,82	44,89	53,13
305_4_A	Vier Heultjes	305 [4]	1,50	49,31	45,65	42,51	50,84
305_4_B	Vier Heultjes	305 [4]	4,50	53,68	50,04	46,96	55,26
306_1_A	Vier Heultjes	306 [1]	1,50	48,74	45,07	41,97	50,29
306_1_B	Vier Heultjes	306 [1]	4,50	52,10	48,48	45,34	53,66
306_3_A	Vier Heultjes	306 [3]	1,50	49,43	45,77	42,75	51,02
306_3_B	Vier Heultjes	306 [3]	4,50	51,75	48,09	45,06	53,34
306_4_A	Vier Heultjes	306 [4]	1,50	48,44	44,75	41,67	49,98
306_4_B	Vier Heultjes	306 [4]	4,50	53,29	49,65	46,58	54,87
307_1_A	Vier Heultjes	307 [1]	1,50	48,68	45,03	41,87	50,21
307_1_B	Vier Heultjes	307 [1]	4,50	52,76	49,14	45,98	54,31
307_3_A	Vier Heultjes	307 [3]	1,50	47,64	43,94	40,88	49,19
307_3_B	Vier Heultjes	307 [3]	4,50	52,02	48,35	45,36	53,62
307_4_A	Vier Heultjes	307 [4]	1,50	48,49	44,81	41,71	50,03
307_4_B	Vier Heultjes	307 [4]	4,50	53,74	50,10	47,02	55,32
308_1_A	Vier Heultjes	308 [1]	1,50	48,29	44,62	41,54	49,85
308_1_B	Vier Heultjes	308 [1]	4,50	51,20	47,57	44,47	52,77
308_3_A	Vier Heultjes	308 [3]	1,50	48,94	45,27	42,22	50,51
308_3_B	Vier Heultjes	308 [3]	4,50	51,98	48,33	45,27	53,56
308_4_A	Vier Heultjes	308 [4]	1,50	48,49	44,81	41,71	50,03
308_4_B	Vier Heultjes	308 [4]	4,50	53,34	49,70	46,60	54,91
309_1_A	Vier Heultjes	309 [1]	1,50	48,55	44,89	41,76	50,09
309_1_B	Vier Heultjes	309 [1]	4,50	52,54	48,93	45,78	54,10
309_3_A	Vier Heultjes	309 [3]	1,50	47,50	43,82	40,74	49,05
309_3_B	Vier Heultjes	309 [3]	4,50	52,39	48,74	45,67	53,96
309_4_A	Vier Heultjes	309 [4]	1,50	48,34	44,65	41,56	49,88
309_4_B	Vier Heultjes	309 [4]	4,50	53,64	50,01	46,89	55,20

Alle getoonde dB-waarden zijn A-gewogen

Rapport: Resultatentabel
 Model: Wegverkeer, verlengde en verhoogde wal (max BP) passend
 LAeq totaalresultaten voor toetspunten
 Groep: (hoofdgroep)
 Groepsreductie: Nee

Naam			Hoogte	Dag	Avond	Nacht	Lden
310_1_A	Vier Heultjes	310 [1]	1,50	47,30	43,61	40,55	48,85
310_1_B	Vier Heultjes	310 [1]	4,50	50,20	46,56	43,45	51,76
310_3_A	Vier Heultjes	310 [3]	1,50	48,29	44,63	41,54	49,85
310_3_B	Vier Heultjes	310 [3]	4,50	51,50	47,85	44,79	53,08
310_4_A	Vier Heultjes	310 [4]	1,50	49,00	45,33	42,21	50,54
310_4_B	Vier Heultjes	310 [4]	4,50	53,22	49,59	46,48	54,79
311_1_A	Vier Heultjes	311 [1]	1,50	47,77	44,11	40,99	49,31
311_1_B	Vier Heultjes	311 [1]	4,50	52,55	48,93	45,78	54,10
311_3_A	Vier Heultjes	311 [3]	1,50	47,25	43,57	40,50	48,80
311_3_B	Vier Heultjes	311 [3]	4,50	51,67	48,01	44,98	53,26
311_4_A	Vier Heultjes	311 [4]	1,50	48,37	44,70	41,58	49,91
311_4_B	Vier Heultjes	311 [4]	4,50	53,67	50,04	46,90	55,22
312_1_A	Vier Heultjes	312 [1]	1,50	46,76	43,06	40,02	48,32
312_1_B	Vier Heultjes	312 [1]	4,50	49,93	46,28	43,18	51,49
312_3_A	Vier Heultjes	312 [3]	1,50	47,77	44,10	41,01	49,32
312_3_B	Vier Heultjes	312 [3]	4,50	51,24	47,58	44,52	52,81
312_4_A	Vier Heultjes	312 [4]	1,50	48,42	44,75	41,63	49,96
312_4_B	Vier Heultjes	312 [4]	4,50	53,25	49,62	46,52	54,82
313_1_A	Vier Heultjes	313 [1]	1,50	47,32	43,65	40,56	48,87
313_1_B	Vier Heultjes	313 [1]	4,50	51,76	48,13	45,00	53,32
313_3_A	Vier Heultjes	313 [3]	1,50	47,18	43,50	40,39	48,71
313_3_B	Vier Heultjes	313 [3]	4,50	51,52	47,86	44,80	53,09
313_4_A	Vier Heultjes	313 [4]	1,50	47,64	43,95	40,86	49,18
313_4_B	Vier Heultjes	313 [4]	4,50	53,81	50,17	47,06	55,37
314_1_A	Vier Heultjes	314 [1]	1,50	46,38	42,69	39,62	47,93
314_1_B	Vier Heultjes	314 [1]	4,50	49,65	46,01	42,93	51,23
314_3_A	Vier Heultjes	314 [3]	1,50	47,45	43,79	40,68	49,00
314_3_B	Vier Heultjes	314 [3]	4,50	51,21	47,57	44,51	52,80
314_4_A	Vier Heultjes	314 [4]	1,50	47,73	44,04	40,94	49,26
314_4_B	Vier Heultjes	314 [4]	4,50	53,46	49,82	46,73	55,03
315_1_A	Vier Heultjes	315 [1]	1,50	47,05	43,38	40,31	48,61
315_1_B	Vier Heultjes	315 [1]	4,50	51,47	47,85	44,70	53,02
315_3_A	Vier Heultjes	315 [3]	1,50	46,11	42,42	39,36	47,66
315_3_B	Vier Heultjes	315 [3]	4,50	51,03	47,37	44,31	52,60
315_4_A	Vier Heultjes	315 [4]	1,50	47,71	44,02	40,93	49,25
315_4_B	Vier Heultjes	315 [4]	4,50	53,62	49,99	46,88	55,19
317_1_A	Vier Heultjes	317 [1]	1,50	46,63	42,97	39,87	48,18
317_1_B	Vier Heultjes	317 [1]	4,50	50,87	47,23	44,09	52,42
317_3_A	Vier Heultjes	317 [3]	1,50	46,70	43,02	39,93	48,24
317_3_B	Vier Heultjes	317 [3]	4,50	50,22	46,57	43,53	51,81
317_4_A	Vier Heultjes	317 [4]	1,50	47,72	44,03	40,93	49,25
317_4_B	Vier Heultjes	317 [4]	4,50	53,32	49,69	46,58	54,89
318_1_A	Vier Heultjes	318 [1]	1,50	45,61	41,91	38,87	47,17
318_1_B	Vier Heultjes	318 [1]	4,50	50,15	46,52	43,42	51,72
318_3_A	Vier Heultjes	318 [3]	1,50	46,38	42,71	39,62	47,93
318_3_B	Vier Heultjes	318 [3]	4,50	51,09	47,44	44,35	52,65
318_4_A	Vier Heultjes	318 [4]	1,50	48,14	44,46	41,36	49,68
318_4_B	Vier Heultjes	318 [4]	4,50	52,70	49,06	45,96	54,27
319_1_A	Vier Heultjes	319 [1]	1,50	45,74	42,06	38,96	47,28
319_1_B	Vier Heultjes	319 [1]	4,50	50,74	47,09	44,00	52,30
319_2_A	Vier Heultjes	319 [2]	1,50	42,35	38,68	35,54	43,88
319_2_B	Vier Heultjes	319 [2]	4,50	43,45	39,78	36,76	45,04
319_3_A	Vier Heultjes	319 [3]	1,50	45,54	41,85	38,76	47,08
319_3_B	Vier Heultjes	319 [3]	4,50	50,06	46,40	43,35	51,64
319_4_A	Vier Heultjes	319 [4]	1,50	46,94	43,24	40,16	48,48
319_4_B	Vier Heultjes	319 [4]	4,50	52,90	49,27	46,15	54,46
320_1_A	Vier Heultjes	320 [1]	1,50	44,66	40,94	37,91	46,21
320_1_B	Vier Heultjes	320 [1]	4,50	48,41	44,72	41,74	50,00
320_2_A	Vier Heultjes	320 [2]	1,50	39,43	35,69	32,67	40,97
320_2_B	Vier Heultjes	320 [2]	4,50	47,72	44,05	41,04	49,31
320_3_A	Vier Heultjes	320 [3]	1,50	46,14	42,47	39,42	47,71
320_3_B	Vier Heultjes	320 [3]	4,50	50,17	46,51	43,43	51,73
320_4_A	Vier Heultjes	320 [4]	1,50	46,03	42,30	39,24	47,56
320_4_B	Vier Heultjes	320 [4]	4,50	52,39	48,74	45,64	53,95
322_1_A	Vier Heultjes	322 [1]	1,50	44,90	41,19	38,17	46,46

Alle getoonde dB-waarden zijn A-gewogen

Rapport: Resultatentabel
 Model: Wegverkeer, verlengde en verhoogde wal (max BP) passend
 LAeq totaalresultaten voor toetspunten
 Groep: (hoofdgroep)
 Groepsreductie: Nee

Naam	Toetspunt	Omschrijving	Hoogte	Dag	Avond	Nacht	Lden
	322_1_B	Vier Heultjes 322 [1]	4,50	49,79	46,16	43,05	51,36
	322_2_A	Vier Heultjes 322 [2]	1,50	41,40	37,77	34,62	42,95
	322_2_B	Vier Heultjes 322 [2]	4,50	44,05	40,43	37,26	45,59
	322_3_A	Vier Heultjes 322 [3]	1,50	44,80	41,12	38,08	46,37
	322_3_B	Vier Heultjes 322 [3]	4,50	50,65	47,01	43,91	52,22
	322_4_A	Vier Heultjes 322 [4]	1,50	44,39	40,68	37,61	45,92
	322_4_B	Vier Heultjes 322 [4]	4,50	51,87	48,21	45,16	53,45
	323_1_A	Vier Heultjes 323 [1]	1,50	45,11	41,44	38,35	46,66
	323_1_B	Vier Heultjes 323 [1]	4,50	49,81	46,17	43,05	51,37
	323_2_A	Vier Heultjes 323 [2]	1,50	40,53	36,88	33,82	42,11
	323_2_B	Vier Heultjes 323 [2]	4,50	43,98	40,32	37,32	45,58
	323_3_A	Vier Heultjes 323 [3]	1,50	43,34	39,62	36,60	44,89
	323_3_B	Vier Heultjes 323 [3]	4,50	49,58	45,92	42,82	51,13
	323_4_A	Vier Heultjes 323 [4]	1,50	45,88	42,16	39,13	47,43
	323_4_B	Vier Heultjes 323 [4]	4,50	52,72	49,09	45,95	54,27
	400_1_A	Vier Heultjes 400 [1]	1,50	50,38	46,70	43,69	51,96
	400_1_B	Vier Heultjes 400 [1]	4,50	52,91	49,30	46,16	54,48
	400_3_A	Vier Heultjes 400 [3]	1,50	51,50	47,82	44,83	53,09
	400_3_B	Vier Heultjes 400 [3]	4,50	51,96	48,28	45,37	53,59
	400_4_A	Vier Heultjes 400 [4]	1,50	52,62	48,94	45,95	54,21
	400_4_B	Vier Heultjes 400 [4]	4,50	54,31	50,66	47,60	55,89
	401_1_A	Vier Heultjes 401 [1]	1,50	50,16	46,50	43,45	51,74
	401_1_B	Vier Heultjes 401 [1]	4,50	53,55	49,93	46,78	55,10
	401_3_A	Vier Heultjes 401 [3]	1,50	50,59	46,90	43,92	52,18
	401_3_B	Vier Heultjes 401 [3]	4,50	51,26	47,57	44,65	52,88
	401_4_A	Vier Heultjes 401 [4]	1,50	52,54	48,86	45,85	54,12
	401_4_B	Vier Heultjes 401 [4]	4,50	54,24	50,60	47,54	55,83
	402_1_A	Vier Heultjes 402 [1]	1,50	49,46	45,79	42,73	51,03
	402_1_B	Vier Heultjes 402 [1]	4,50	52,97	49,36	46,21	54,53
	402_5_A	Vier Heultjes 402 [5]	1,50	49,59	45,91	42,89	51,17
	402_5_B	Vier Heultjes 402 [5]	4,50	52,67	49,01	46,03	54,28
	402_6_A	Vier Heultjes 402 [6]	1,50	48,95	45,26	42,26	50,53
	402_6_B	Vier Heultjes 402 [6]	4,50	53,77	50,12	47,08	55,36
	403_1_A	Vier Heultjes 403 [1]	1,50	47,92	44,26	41,17	49,48
	403_1_B	Vier Heultjes 403 [1]	4,50	52,96	49,34	46,20	54,52
	403_4_A	Vier Heultjes 403 [4]	1,50	50,00	46,33	43,23	51,55
	403_4_B	Vier Heultjes 403 [4]	4,50	51,31	47,63	44,70	52,93
	403_5_A	Vier Heultjes 403 [5]	1,50	49,51	45,84	42,79	51,08
	403_5_B	Vier Heultjes 403 [5]	4,50	53,92	50,29	47,21	55,50
	404_1_A	Vier Heultjes 404 [1]	1,50	49,35	45,69	42,56	50,89
	404_1_B	Vier Heultjes 404 [1]	4,50	52,70	49,10	45,91	54,25
	404_3_A	Vier Heultjes 404 [3]	1,50	48,73	45,06	41,97	50,28
	404_3_B	Vier Heultjes 404 [3]	4,50	52,71	49,05	46,02	54,30
	404_4_A	Vier Heultjes 404 [4]	1,50	49,49	45,82	42,70	51,03
	404_4_B	Vier Heultjes 404 [4]	4,50	53,77	50,13	47,04	55,34
	405_1_A	Vier Heultjes 405 [1]	1,50	49,16	45,53	42,36	50,70
	405_1_B	Vier Heultjes 405 [1]	4,50	53,13	49,51	46,36	54,68
	405_3_A	Vier Heultjes 405 [3]	1,50	49,72	46,05	42,93	51,26
	405_3_B	Vier Heultjes 405 [3]	4,50	51,49	47,81	44,86	53,10
	405_4_A	Vier Heultjes 405 [4]	1,50	48,78	45,12	41,96	50,30
	405_4_B	Vier Heultjes 405 [4]	4,50	53,60	49,97	46,88	55,18
	406_1_A	Vier Heultjes 406 [1]	1,50	49,20	45,54	42,45	50,76
	406_1_B	Vier Heultjes 406 [1]	4,50	52,79	49,19	45,98	54,33
	406_3_A	Vier Heultjes 406 [3]	1,50	49,35	45,68	42,61	50,91
	406_3_B	Vier Heultjes 406 [3]	4,50	52,08	48,41	45,41	53,68
	406_4_A	Vier Heultjes 406 [4]	1,50	50,06	46,41	43,25	51,59
	406_4_B	Vier Heultjes 406 [4]	4,50	53,63	50,00	46,89	55,20
	407_1_A	Vier Heultjes 407 [1]	1,50	48,92	45,29	42,09	50,44
	407_1_B	Vier Heultjes 407 [1]	4,50	52,84	49,23	46,03	54,38
	407_3_A	Vier Heultjes 407 [3]	1,50	48,88	45,20	42,07	50,41
	407_3_B	Vier Heultjes 407 [3]	4,50	51,39	47,73	44,68	52,97
	407_4_A	Vier Heultjes 407 [4]	1,50	49,31	45,66	42,51	50,84
	407_4_B	Vier Heultjes 407 [4]	4,50	53,94	50,31	47,20	55,51
	408_1_A	Vier Heultjes 408 [1]	1,50	48,60	44,94	41,88	50,17
	408_1_B	Vier Heultjes 408 [1]	4,50	52,17	48,57	45,39	53,72

Alle getoonde dB-waarden zijn A-gewogen

Rapport: Resultatentabel
 Model: Wegverkeer, verlengde en verhoogde wal (max BP) passend
 LAeq totaalresultaten voor toetspunten
 Groep: (hoofdgroep)
 Groepsreductie: Nee

Naam			Hoogte	Dag	Avond	Nacht	Lden
408_3_A	Vier Heultjes 408 [3]		1,50	49,36	45,70	42,60	50,91
408_3_B	Vier Heultjes 408 [3]		4,50	51,95	48,30	45,26	53,54
408_4_A	Vier Heultjes 408 [4]		1,50	49,99	46,34	43,16	51,51
408_4_B	Vier Heultjes 408 [4]		4,50	53,68	50,05	46,92	55,24
409_1_A	Vier Heultjes 409 [1]		1,50	47,95	44,31	41,15	49,49
409_1_B	Vier Heultjes 409 [1]		4,50	52,58	48,98	45,79	54,13
409_3_A	Vier Heultjes 409 [3]		1,50	48,31	44,63	41,51	49,84
409_3_B	Vier Heultjes 409 [3]		4,50	51,16	47,49	44,48	52,75
409_4_A	Vier Heultjes 409 [4]		1,50	49,30	45,65	42,49	50,83
409_4_B	Vier Heultjes 409 [4]		4,50	53,63	50,01	46,87	55,19
410_1_A	Vier Heultjes 410 [1]		1,50	48,47	44,82	41,71	50,02
410_1_B	Vier Heultjes 410 [1]		4,50	51,72	48,13	44,93	53,27
410_3_A	Vier Heultjes 410 [3]		1,50	48,43	44,76	41,65	49,97
410_3_B	Vier Heultjes 410 [3]		4,50	52,35	48,70	45,59	53,90
410_4_A	Vier Heultjes 410 [4]		1,50	48,70	45,02	41,88	50,22
410_4_B	Vier Heultjes 410 [4]		4,50	53,84	50,22	47,06	55,39
411_1_A	Vier Heultjes 411 [1]		1,50	48,20	44,56	41,44	49,76
411_1_B	Vier Heultjes 411 [1]		4,50	52,04	48,44	45,25	53,59
411_3_A	Vier Heultjes 411 [3]		1,50	47,57	43,88	40,79	49,11
411_3_B	Vier Heultjes 411 [3]		4,50	50,87	47,21	44,16	52,45
411_4_A	Vier Heultjes 411 [4]		1,50	49,53	45,88	42,75	51,07
411_4_B	Vier Heultjes 411 [4]		4,50	53,48	49,86	46,69	55,02
412_1_A	Vier Heultjes 412 [1]		1,50	47,10	43,44	40,35	48,66
412_1_B	Vier Heultjes 412 [1]		4,50	51,14	47,54	44,36	52,69
412_3_A	Vier Heultjes 412 [3]		1,50	48,24	44,58	41,48	49,79
412_3_B	Vier Heultjes 412 [3]		4,50	52,69	49,05	45,95	54,26
412_4_A	Vier Heultjes 412 [4]		1,50	48,57	44,89	41,76	50,10
412_4_B	Vier Heultjes 412 [4]		4,50	53,71	50,08	46,91	55,25
413_1_A	Vier Heultjes 413 [1]		1,50	47,46	43,81	40,71	49,02
413_1_B	Vier Heultjes 413 [1]		4,50	51,74	48,14	44,95	53,29
413_3_A	Vier Heultjes 413 [3]		1,50	46,96	43,26	40,18	48,50
413_3_B	Vier Heultjes 413 [3]		4,50	50,64	46,98	43,91	52,21
413_4_A	Vier Heultjes 413 [4]		1,50	48,26	44,59	41,48	49,80
413_4_B	Vier Heultjes 413 [4]		4,50	53,49	49,87	46,72	55,04
414_1_A	Vier Heultjes 414 [1]		1,50	46,12	42,43	39,34	47,66
414_1_B	Vier Heultjes 414 [1]		4,50	50,89	47,27	44,08	52,42
414_3_A	Vier Heultjes 414 [3]		1,50	48,09	44,42	41,35	49,65
414_3_B	Vier Heultjes 414 [3]		4,50	52,55	48,91	45,79	54,11
414_4_A	Vier Heultjes 414 [4]		1,50	47,28	43,60	40,50	48,82
414_4_B	Vier Heultjes 414 [4]		4,50	54,05	50,43	47,28	55,60
415_1_A	Vier Heultjes 415 [1]		1,50	46,79	43,13	40,04	48,35
415_1_B	Vier Heultjes 415 [1]		4,50	51,11	47,50	44,32	52,66
415_3_A	Vier Heultjes 415 [3]		1,50	46,46	42,76	39,69	48,00
415_3_B	Vier Heultjes 415 [3]		4,50	50,68	47,03	43,98	52,26
415_4_A	Vier Heultjes 415 [4]		1,50	46,91	43,21	40,13	48,45
415_4_B	Vier Heultjes 415 [4]		4,50	53,85	50,22	47,07	55,40
416_1_A	Vier Heultjes 416 [1]		1,50	45,94	42,26	39,13	47,47
416_1_B	Vier Heultjes 416 [1]		4,50	50,37	46,75	43,59	51,92
416_3_A	Vier Heultjes 416 [3]		1,50	47,83	44,16	41,06	49,38
416_3_B	Vier Heultjes 416 [3]		4,50	52,19	48,55	45,44	53,75
416_4_A	Vier Heultjes 416 [4]		1,50	47,53	43,85	40,74	49,06
416_4_B	Vier Heultjes 416 [4]		4,50	53,57	49,94	46,80	55,12
417_1_A	Vier Heultjes 417 [1]		1,50	46,72	43,07	39,92	48,25
417_1_B	Vier Heultjes 417 [1]		4,50	50,84	47,23	44,05	52,39
417_3_A	Vier Heultjes 417 [3]		1,50	46,21	42,50	39,43	47,74
417_3_B	Vier Heultjes 417 [3]		4,50	50,55	46,89	43,77	52,09
417_4_A	Vier Heultjes 417 [4]		1,50	46,72	43,02	39,95	48,26
417_4_B	Vier Heultjes 417 [4]		4,50	53,70	50,07	46,93	55,25
418_1_A	Vier Heultjes 418 [1]		1,50	45,26	41,57	38,48	46,80
418_1_B	Vier Heultjes 418 [1]		4,50	49,76	46,14	42,96	51,30
418_3_A	Vier Heultjes 418 [3]		1,50	46,97	43,30	40,18	48,51
418_3_B	Vier Heultjes 418 [3]		4,50	52,37	48,74	45,58	53,91
418_4_A	Vier Heultjes 418 [4]		1,50	46,98	43,29	40,20	48,52
418_4_B	Vier Heultjes 418 [4]		4,50	53,47	49,84	46,70	55,02
419_1_A	Vier Heultjes 419 [1]		1,50	46,09	42,44	39,29	47,62

Alle getoonde dB-waarden zijn A-gewogen

Rapport: Resultatentabel
 Model: Wegverkeer, verlengde en verhoogde wal (max BP) passend
 LAeq totaalresultaten voor toetspunten
 Groep: (hoofdgroep)
 Groepsreductie: Nee

Naam	Toetspunt	Omschrijving	Hoogte	Dag	Avond	Nacht	Lden
419_1_B	Vier Heultjes	419 [1]	4,50	50,38	46,76	43,57	51,91
419_3_A	Vier Heultjes	419 [3]	1,50	45,46	41,74	38,71	47,01
419_3_B	Vier Heultjes	419 [3]	4,50	50,49	46,84	43,77	52,06
419_4_A	Vier Heultjes	419 [4]	1,50	46,56	42,86	39,79	48,10
419_4_B	Vier Heultjes	419 [4]	4,50	53,50	49,87	46,73	55,05
420_1_A	Vier Heultjes	420 [1]	1,50	44,98	41,29	38,22	46,53
420_1_B	Vier Heultjes	420 [1]	4,50	49,92	46,30	43,14	51,47
420_3_A	Vier Heultjes	420 [3]	1,50	46,22	42,54	39,44	47,76
420_3_B	Vier Heultjes	420 [3]	4,50	51,61	47,97	44,81	53,15
420_4_A	Vier Heultjes	420 [4]	1,50	46,09	42,38	39,32	47,63
420_4_B	Vier Heultjes	420 [4]	4,50	53,56	49,94	46,79	55,11
422_1_A	Vier Heultjes	422 [1]	1,50	45,31	41,65	38,51	46,84
422_1_B	Vier Heultjes	422 [1]	4,50	49,36	45,73	42,58	50,91
422_2_A	Vier Heultjes	422 [2]	1,50	43,10	39,46	36,27	44,62
422_2_B	Vier Heultjes	422 [2]	4,50	42,62	38,97	35,88	44,18
422_4_A	Vier Heultjes	422 [4]	1,50	44,43	40,73	37,66	45,97
422_4_B	Vier Heultjes	422 [4]	4,50	49,97	46,31	43,26	51,55
422_6_A	Vier Heultjes	422 [6]	1,50	45,88	42,17	39,11	47,42
422_6_B	Vier Heultjes	422 [6]	4,50	52,92	49,30	46,15	54,47
423_1_A	Vier Heultjes	423 [1]	1,50	45,98	42,34	39,23	47,54
423_1_B	Vier Heultjes	423 [1]	4,50	49,74	46,12	42,95	51,28
423_2_A	Vier Heultjes	423 [2]	1,50	43,22	39,60	36,46	44,78
423_2_B	Vier Heultjes	423 [2]	4,50	41,13	37,46	34,44	42,72
423_4_A	Vier Heultjes	423 [4]	1,50	45,13	41,42	38,40	46,69
423_4_B	Vier Heultjes	423 [4]	4,50	50,81	47,17	44,05	52,37
423_6_A	Vier Heultjes	423 [6]	1,50	46,08	42,37	39,33	47,63
423_6_B	Vier Heultjes	423 [6]	4,50	53,33	49,70	46,57	54,89
424_1_A	Vier Heultjes	424	1,50	46,72	43,03	39,91	48,24
424_1_B	Vier Heultjes	424	4,50	52,80	49,18	46,02	54,35
424_2_A	Vier Heultjes	424	1,50	44,88	41,18	38,10	46,42
424_2_B	Vier Heultjes	424	4,50	50,73	47,09	44,00	52,30
424_3_A	Vier Heultjes	424	1,50	45,54	41,88	38,78	47,09
424_3_B	Vier Heultjes	424	4,50	49,52	45,91	42,73	51,07
424_4_A	Vier Heultjes	424	1,50	38,87	35,22	32,12	40,43
424_4_B	Vier Heultjes	424	4,50	42,37	38,71	35,66	43,95
425_1_A	Vier Heultjes	425	1,50	43,18	39,57	36,38	44,72
425_1_B	Vier Heultjes	425	4,50	42,58	38,93	35,87	44,16
425_2_A	Vier Heultjes	425	1,50	47,62	43,94	40,84	49,16
425_2_B	Vier Heultjes	425	4,50	53,12	49,50	46,35	54,67
425_3_A	Vier Heultjes	425	1,50	45,75	42,08	38,99	47,30
425_3_B	Vier Heultjes	425	4,50	50,63	46,99	43,89	52,20
425_4_A	Vier Heultjes	425	1,50	45,37	41,73	38,59	46,92
425_4_B	Vier Heultjes	425	4,50	49,29	45,68	42,51	50,84
500_1_A	Vier Heultjes	500 [1]	1,50	49,82	46,13	43,07	51,37
500_1_B	Vier Heultjes	500 [1]	4,50	53,05	49,43	46,26	54,59
500_3_A	Vier Heultjes	500 [3]	1,50	51,63	47,95	44,95	53,22
500_3_B	Vier Heultjes	500 [3]	4,50	52,99	49,31	46,37	54,61
500_8_A	Vier Heultjes	500 [8]	1,50	52,38	48,70	45,66	53,95
500_8_B	Vier Heultjes	500 [8]	4,50	55,63	52,00	48,84	57,17
501_1_A	Vier Heultjes	501 [1]	1,50	48,94	45,25	42,20	50,50
501_1_B	Vier Heultjes	501 [1]	4,50	52,13	48,51	45,28	53,65
501_3_A	Vier Heultjes	501 [3]	1,50	50,57	46,88	43,84	52,13
501_3_B	Vier Heultjes	501 [3]	4,50	53,08	49,42	46,43	54,69
501_4_A	Vier Heultjes	501 [4]	1,50	52,05	48,37	45,35	53,63
501_4_B	Vier Heultjes	501 [4]	4,50	55,30	51,68	48,53	56,85
502_1_A	Vier Heultjes	502 [1]	1,50	48,67	45,00	41,91	50,22
502_1_B	Vier Heultjes	502 [1]	4,50	52,23	48,61	45,41	53,76
502_3_A	Vier Heultjes	502 [3]	1,50	51,84	48,17	45,15	53,43
502_3_B	Vier Heultjes	502 [3]	4,50	52,43	48,75	45,80	54,04
502_4_A	Vier Heultjes	502 [4]	1,50	48,85	45,16	42,14	50,42
502_4_B	Vier Heultjes	502 [4]	4,50	53,99	50,35	47,27	55,57
503_1_A	Vier Heultjes	503 [1]	1,50	47,98	44,32	41,24	49,54
503_1_B	Vier Heultjes	503 [1]	4,50	51,89	48,28	45,05	53,41
503_3_A	Vier Heultjes	503 [3]	1,50	50,22	46,53	43,48	51,78
503_3_B	Vier Heultjes	503 [3]	4,50	52,37	48,70	45,73	53,98

Alle getoonde dB-waarden zijn A-gewogen

Rapport: Resultatentabel
 Model: Wegverkeer, verlengde en verhoogde wal (max BP) passend
 LAeq totaalresultaten voor toetspunten
 Groep: (hoofdgroep)
 Groepsreductie: Nee

Naam			Hoogte	Dag	Avond	Nacht	Lden
503_4_A	Vier Heultjes	503 [4]	1,50	48,88	45,21	42,11	50,43
503_4_B	Vier Heultjes	503 [4]	4,50	55,11	51,48	48,34	56,66
504_1_A	Vier Heultjes	504 [1]	1,50	48,57	44,92	41,76	50,10
504_1_B	Vier Heultjes	504 [1]	4,50	51,89	48,26	45,08	53,42
504_3_A	Vier Heultjes	504 [3]	1,50	51,75	48,09	45,08	53,35
504_3_B	Vier Heultjes	504 [3]	4,50	52,32	48,65	45,73	53,96
504_4_A	Vier Heultjes	504 [4]	1,50	49,56	45,88	42,83	51,12
504_4_B	Vier Heultjes	504 [4]	4,50	54,09	50,45	47,40	55,68
505_1_A	Vier Heultjes	505 [1]	1,50	46,69	43,05	39,94	48,25
505_1_B	Vier Heultjes	505 [1]	4,50	51,57	47,96	44,72	53,09
505_3_A	Vier Heultjes	505 [3]	1,50	49,80	46,13	43,06	51,36
505_3_B	Vier Heultjes	505 [3]	4,50	52,76	49,10	46,12	54,37
505_4_A	Vier Heultjes	505 [4]	1,50	49,18	45,52	42,38	50,71
505_4_B	Vier Heultjes	505 [4]	4,50	54,98	51,37	48,20	56,53
506_1_A	Vier Heultjes	506 [1]	1,50	48,06	44,42	41,24	49,59
506_1_B	Vier Heultjes	506 [1]	4,50	52,37	48,75	45,54	53,89
506_3_A	Vier Heultjes	506 [3]	1,50	50,71	47,04	44,07	52,32
506_3_B	Vier Heultjes	506 [3]	4,50	50,74	47,06	44,14	52,37
506_4_A	Vier Heultjes	506 [4]	1,50	48,44	44,77	41,70	50,00
506_4_B	Vier Heultjes	506 [4]	4,50	53,26	49,62	46,54	54,84
507_1_A	Vier Heultjes	507 [1]	1,50	47,03	43,40	40,26	48,58
507_1_B	Vier Heultjes	507 [1]	4,50	51,56	47,97	44,73	53,09
507_3_A	Vier Heultjes	507 [3]	1,50	48,63	44,95	41,87	50,18
507_3_B	Vier Heultjes	507 [3]	4,50	51,24	47,57	44,62	52,86
507_4_A	Vier Heultjes	507 [4]	1,50	49,19	45,55	42,36	50,71
507_4_B	Vier Heultjes	507 [4]	4,50	53,75	50,12	46,99	55,31
508_1_A	Vier Heultjes	508 [1]	1,50	47,53	43,88	40,70	49,05
508_1_B	Vier Heultjes	508 [1]	4,50	51,42	47,78	44,64	52,97
508_3_A	Vier Heultjes	508 [3]	1,50	50,37	46,72	43,66	51,95
508_3_B	Vier Heultjes	508 [3]	4,50	51,60	47,95	44,94	53,20
508_4_A	Vier Heultjes	508 [4]	1,50	48,71	45,04	41,95	50,26
508_4_B	Vier Heultjes	508 [4]	4,50	53,97	50,35	47,23	55,54
509_1_A	Vier Heultjes	509 [1]	1,50	46,14	42,51	39,34	47,68
509_1_B	Vier Heultjes	509 [1]	4,50	51,35	47,75	44,52	52,88
509_3_A	Vier Heultjes	509 [3]	1,50	49,25	45,58	42,47	50,79
509_3_B	Vier Heultjes	509 [3]	4,50	51,03	47,36	44,36	52,63
509_4_A	Vier Heultjes	509 [4]	1,50	47,75	44,09	40,96	49,29
509_4_B	Vier Heultjes	509 [4]	4,50	54,44	50,82	47,64	55,98
510_1_A	Vier Heultjes	510 [1]	1,50	47,16	43,51	40,39	48,71
510_1_B	Vier Heultjes	510 [1]	4,50	51,98	48,38	45,16	53,51
510_3_A	Vier Heultjes	510 [3]	1,50	49,77	46,12	42,98	51,31
510_3_B	Vier Heultjes	510 [3]	4,50	51,63	47,97	44,93	53,21
510_4_A	Vier Heultjes	510 [4]	1,50	48,04	44,38	41,24	49,57
510_4_B	Vier Heultjes	510 [4]	4,50	53,20	49,58	46,45	54,76
511_1_A	Vier Heultjes	511 [1]	1,50	47,58	43,98	40,77	49,12
511_1_B	Vier Heultjes	511 [1]	4,50	51,47	47,87	44,63	52,99
511_3_A	Vier Heultjes	511 [3]	1,50	49,74	46,09	42,94	51,27
511_3_B	Vier Heultjes	511 [3]	4,50	51,86	48,19	45,19	53,46
511_4_A	Vier Heultjes	511 [4]	1,50	47,67	44,00	40,86	49,20
511_4_B	Vier Heultjes	511 [4]	4,50	54,35	50,74	47,56	55,90
512_1_A	Vier Heultjes	512 [1]	1,50	47,33	43,70	40,53	48,87
512_1_B	Vier Heultjes	512 [1]	4,50	50,03	46,40	43,24	51,57
512_3_A	Vier Heultjes	512 [3]	1,50	48,62	44,97	41,86	50,17
512_3_B	Vier Heultjes	512 [3]	4,50	51,78	48,12	45,09	53,37
512_4_A	Vier Heultjes	512 [4]	1,50	49,08	45,44	42,24	50,60
512_4_B	Vier Heultjes	512 [4]	4,50	53,76	50,14	46,98	55,31
513_1_A	Vier Heultjes	513 [1]	1,50	45,98	42,37	39,20	47,53
513_1_B	Vier Heultjes	513 [1]	4,50	51,06	47,46	44,25	52,60
513_3_A	Vier Heultjes	513 [3]	1,50	49,20	45,55	42,36	50,72
513_3_B	Vier Heultjes	513 [3]	4,50	51,50	47,84	44,78	53,07
513_4_A	Vier Heultjes	513 [4]	1,50	48,22	44,57	41,40	49,74
513_4_B	Vier Heultjes	513 [4]	4,50	53,89	50,27	47,10	55,43
514_1_A	Vier Heultjes	514 [1]	1,50	46,53	42,87	39,74	48,07
514_1_B	Vier Heultjes	514 [1]	4,50	49,86	46,25	43,05	51,40
514_3_A	Vier Heultjes	514 [3]	1,50	49,69	46,05	42,89	51,23

Alle getoonde dB-waarden zijn A-gewogen

Rapport: Resultatentabel
 Model: Wegverkeer, verlengde en verhoogde wal (max BP) passend
 LAeq totaalresultaten voor toetspunten
 Groep: (hoofdgroep)
 Groepsreductie: Nee

Naam	Toetspunt	Omschrijving	Hoogte	Dag	Avond	Nacht	Lden
	514_3_B	Vier Heultjes 514 [3]	4,50	51,69	48,04	44,95	53,25
	514_4_A	Vier Heultjes 514 [4]	1,50	48,52	44,86	41,69	50,04
	514_4_B	Vier Heultjes 514 [4]	4,50	53,42	49,79	46,63	54,96
	515_1_A	Vier Heultjes 515 [1]	1,50	45,50	41,90	38,68	47,03
	515_1_B	Vier Heultjes 515 [1]	4,50	50,92	47,32	44,09	52,45
	515_3_A	Vier Heultjes 515 [3]	1,50	47,84	44,18	41,06	49,38
	515_3_B	Vier Heultjes 515 [3]	4,50	51,40	47,74	44,67	52,97
	515_4_A	Vier Heultjes 515 [4]	1,50	47,94	44,27	41,13	49,47
	515_4_B	Vier Heultjes 515 [4]	4,50	54,26	50,65	47,45	55,80
	516_1_A	Vier Heultjes 516 [1]	1,50	47,85	44,25	41,04	49,39
	516_1_B	Vier Heultjes 516 [1]	4,50	49,63	46,03	42,80	51,16
	516_3_A	Vier Heultjes 516 [3]	1,50	48,84	45,18	42,09	50,40
	516_3_B	Vier Heultjes 516 [3]	4,50	52,15	48,51	45,35	53,69
	516_4_A	Vier Heultjes 516 [4]	1,50	48,14	44,47	41,36	49,68
	516_4_B	Vier Heultjes 516 [4]	4,50	53,11	49,49	46,33	54,66
	517_1_A	Vier Heultjes 517 [1]	1,50	46,41	42,82	39,62	47,96
	517_1_B	Vier Heultjes 517 [1]	4,50	50,68	47,07	43,85	52,21
	517_3_A	Vier Heultjes 517 [3]	1,50	47,80	44,14	41,06	49,36
	517_3_B	Vier Heultjes 517 [3]	4,50	51,70	48,05	44,96	53,26
	517_4_A	Vier Heultjes 517 [4]	1,50	49,26	45,65	42,39	50,77
	517_4_B	Vier Heultjes 517 [4]	4,50	54,69	51,08	47,86	56,22
	518_1_A	Vier Heultjes 518 [1]	1,50	46,81	43,20	40,03	48,36
	518_1_B	Vier Heultjes 518 [1]	4,50	49,41	45,81	42,59	50,94
	518_3_A	Vier Heultjes 518 [3]	1,50	48,55	44,90	41,79	50,10
	518_3_B	Vier Heultjes 518 [3]	4,50	52,56	48,94	45,76	54,10
	518_4_A	Vier Heultjes 518 [4]	1,50	48,56	44,90	41,74	50,08
	518_4_B	Vier Heultjes 518 [4]	4,50	53,59	49,97	46,79	55,13
	519_1_A	Vier Heultjes 519 [1]	1,50	48,19	44,63	41,34	49,71
	519_1_B	Vier Heultjes 519 [1]	4,50	50,57	46,97	43,74	52,10
	519_3_A	Vier Heultjes 519 [3]	1,50	47,76	44,10	40,96	49,29
	519_3_B	Vier Heultjes 519 [3]	4,50	52,32	48,70	45,52	53,86
	519_4_A	Vier Heultjes 519 [4]	1,50	48,39	44,75	41,55	49,91
	519_4_B	Vier Heultjes 519 [4]	4,50	54,58	50,97	47,74	56,10
	520_1_A	Vier Heultjes 520 [1]	1,50	46,35	42,73	39,54	47,88
	520_1_B	Vier Heultjes 520 [1]	4,50	50,12	46,53	43,29	51,65
	520_3_A	Vier Heultjes 520 [3]	1,50	47,94	44,28	41,16	49,48
	520_3_B	Vier Heultjes 520 [3]	4,50	52,19	48,56	45,40	53,73
	520_4_A	Vier Heultjes 520 [4]	1,50	48,32	44,67	41,49	49,84
	520_4_B	Vier Heultjes 520 [4]	4,50	54,06	50,44	47,24	55,59
	521_1_A	Vier Heultjes 521 [1]	1,50	48,30	44,74	41,41	49,81
	521_1_B	Vier Heultjes 521 [1]	4,50	50,46	46,85	43,61	51,98
	521_3_A	Vier Heultjes 521 [3]	1,50	46,79	43,12	40,01	48,33
	521_3_B	Vier Heultjes 521 [3]	4,50	51,75	48,12	44,98	53,30
	521_4_A	Vier Heultjes 521 [4]	1,50	47,93	44,29	41,10	49,45
	521_4_B	Vier Heultjes 521 [4]	4,50	54,11	50,50	47,28	55,64
	522_1_A	Vier Heultjes 522 [1]	1,50	45,56	41,95	38,75	47,10
	522_1_B	Vier Heultjes 522 [1]	4,50	48,57	44,96	41,79	50,12
	522_3_A	Vier Heultjes 522 [3]	1,50	47,29	43,62	40,56	48,86
	522_3_B	Vier Heultjes 522 [3]	4,50	52,34	48,71	45,56	53,89
	522_4_A	Vier Heultjes 522 [4]	1,50	48,43	44,78	41,60	49,95
	522_4_B	Vier Heultjes 522 [4]	4,50	53,73	50,11	46,91	55,26
	523_1_A	Vier Heultjes 523 [1]	1,50	47,43	43,88	40,58	48,96
	523_1_B	Vier Heultjes 523 [1]	4,50	50,13	46,53	43,31	51,66
	523_2_A	Vier Heultjes 523 [2]	1,50	45,38	41,80	38,55	46,91
	523_2_B	Vier Heultjes 523 [2]	4,50	37,83	34,07	31,19	39,43
	523_3_A	Vier Heultjes 523 [3]	1,50	46,60	42,91	39,86	48,16
	523_3_B	Vier Heultjes 523 [3]	4,50	50,87	47,23	44,11	52,43
	523_4_A	Vier Heultjes 523 [4]	1,50	47,67	44,05	40,84	49,19
	523_4_B	Vier Heultjes 523 [4]	4,50	53,88	50,26	47,06	55,41
	525_1_A	Vier Heultjes 525 [1]	1,50	47,24	43,70	40,38	48,76
	525_1_B	Vier Heultjes 525 [1]	4,50	49,91	46,31	43,09	51,44
	525_2_A	Vier Heultjes 525 [2]	1,50	38,19	34,51	31,45	39,75
	525_2_B	Vier Heultjes 525 [2]	4,50	38,63	34,87	31,96	40,21
	525_3_A	Vier Heultjes 525 [3]	1,50	47,06	43,40	40,28	48,60
	525_3_B	Vier Heultjes 525 [3]	4,50	51,31	47,69	44,55	52,87

Alle getoonde dB-waarden zijn A-gewogen

Rapport: Resultatentabel
 Model: Wegverkeer, verlengde en verhoogde wal (max BP) passend
 LAeq totaalresultaten voor toetspunten
 Groep: (hoofdgroep)
 Groepsreductie: Nee

Naam			Hoogte	Dag	Avond	Nacht	Lden
525_4_A	Vier Heultjes 525 [4]		1,50	47,90	44,29	41,08	49,43
525_4_B	Vier Heultjes 525 [4]		4,50	53,95	50,33	47,13	55,48
526_1_A	Vier Heultjes 526 [1]		1,50	45,62	42,01	38,80	47,15
526_1_B	Vier Heultjes 526 [1]		4,50	48,51	44,91	41,70	50,05
526_2_A	Vier Heultjes 526 [2]		1,50	43,90	40,28	37,09	45,43
526_2_B	Vier Heultjes 526 [2]		4,50	38,50	34,76	31,85	40,09
526_3_A	Vier Heultjes 526 [3]		1,50	47,53	43,87	40,79	49,09
526_3_B	Vier Heultjes 526 [3]		4,50	51,20	47,57	44,42	52,75
526_4_A	Vier Heultjes 526 [4]		1,50	48,36	44,71	41,55	49,89
526_4_B	Vier Heultjes 526 [4]		4,50	52,99	49,36	46,18	54,52
528_1_A	Vier Heultjes 528		1,50	48,26	44,61	41,46	49,79
528_1_B	Vier Heultjes 528		4,50	53,49	49,88	46,64	55,01
528_2_A	Vier Heultjes 528		1,50	37,58	33,92	30,86	39,15
528_2_B	Vier Heultjes 528		4,50	41,45	37,77	34,74	43,02
528_3_A	Vier Heultjes 528		1,50	46,01	42,34	39,25	47,56
528_3_B	Vier Heultjes 528		4,50	51,41	47,78	44,65	52,97
528_4_A	Vier Heultjes 528		1,50	43,74	40,08	36,95	45,28
528_4_B	Vier Heultjes 528		4,50	49,41	45,82	42,58	50,94
815_A	Nieuw 815		1,50	53,07	49,40	46,37	54,65
815_B	Nieuw 815		4,50	55,54	51,89	48,87	57,14
816_A	Nieuw 816		1,50	52,01	48,34	45,29	53,58
816_B	Nieuw 816		4,50	55,63	52,00	48,89	57,20
817_A	Nieuw 817		1,50	51,58	47,92	44,83	53,14
817_B	Nieuw 817		4,50	55,91	52,29	49,15	57,47
818_A	Nieuw 818		1,50	50,82	47,17	44,06	52,37
818_B	Nieuw 818		4,50	55,30	51,67	48,56	56,87
819_A	Nieuw 819		1,50	52,94	49,27	46,28	54,54
819_B	Nieuw 819		4,50	55,28	51,64	48,63	56,89
820_A	Nieuw 820		1,50	51,64	47,98	44,97	53,24
820_B	Nieuw 820		4,50	54,35	50,71	47,67	55,95
821_A	Nieuw 821		1,50	51,22	47,57	44,51	52,80
821_B	Nieuw 821		4,50	54,57	50,94	47,83	56,14
822_A	Nieuw 822		1,50	50,87	47,24	44,13	52,44
822_B	Nieuw 822		4,50	54,92	51,30	48,14	56,47
823_A	Nieuw 823		1,50	52,18	48,49	45,54	53,79
823_B	Nieuw 823		4,50	54,31	50,65	47,65	55,91
824_A	Nieuw 824		1,50	51,34	47,68	44,68	52,94
824_B	Nieuw 824		4,50	53,92	50,28	47,25	55,52
825_A	Nieuw 825		1,50	51,13	47,48	44,39	52,69
825_B	Nieuw 825		4,50	53,93	50,29	47,20	55,50
826_A	Nieuw 826		1,50	50,81	47,18	44,09	52,39
826_B	Nieuw 826		4,50	54,29	50,67	47,53	55,85
827_A	Nieuw 827		1,50	50,13	46,48	43,36	51,68
827_B	Nieuw 827		4,50	55,08	51,45	48,33	56,64
828_A	Nieuw 828		1,50	50,29	46,64	43,51	51,83
828_B	Nieuw 828		4,50	55,39	51,77	48,62	56,94
829_A	Nieuw 829		1,50	49,96	46,33	43,20	51,52
829_B	Nieuw 829		4,50	55,36	51,74	48,58	56,91
830_A	Nieuw 830		1,50	49,81	46,17	43,03	51,36
830_B	Nieuw 830		4,50	55,09	51,48	48,31	56,64
831_A	Nieuw 831		1,50	49,90	46,27	43,10	51,44
831_B	Nieuw 831		4,50	55,11	51,49	48,30	56,64
832_A	Nieuw 832		1,50	50,68	47,05	43,92	52,24
832_B	Nieuw 832		4,50	55,21	51,60	48,42	56,76
833_A	Nieuw 833		1,50	50,56	46,93	43,79	52,11
833_B	Nieuw 833		4,50	55,19	51,58	48,39	56,73
834_A	Nieuw 834		1,50	50,25	46,63	43,46	51,79
834_B	Nieuw 834		4,50	55,27	51,66	48,44	56,80
835_A	Nieuw 835		1,50	50,68	47,06	43,88	52,22
835_B	Nieuw 835		4,50	55,35	51,74	48,53	56,88
836_A	Nieuw 836		1,50	50,55	46,94	43,76	52,10
836_B	Nieuw 836		4,50	55,36	51,75	48,54	56,89
837_A	Nieuw 837		1,50	50,35	46,72	43,59	51,91
837_B	Nieuw 837		4,50	54,63	51,01	47,83	56,17
838_A	Nieuw 838		1,50	50,29	46,66	43,53	51,85

Alle getoonde dB-waarden zijn A-gewogen

Rapport: Resultatentabel
 Model: Wegverkeer, verlengde en verhoogde wal (max BP) passend
 LAeq totaalresultaten voor toetspunten
 Groep: (hoofdgroep)
 Groepsreductie: Nee

Naam						
Toetspunt	Omschrijving	Hoogte	Dag	Avond	Nacht	Lden
838_B	Nieuw 838	4,50	55,26	51,66	48,45	56,80
839_A	Nieuw 839	1,50	50,22	46,60	43,45	51,77
839_B	Nieuw 839	4,50	55,25	51,65	48,43	56,78
840_A	Nieuw 840	1,50	50,15	46,53	43,39	51,71
840_B	Nieuw 840	4,50	55,27	51,68	48,45	56,80
841_A	Nieuw 841	1,50	50,50	46,89	43,68	52,03
841_B	Nieuw 841	4,50	55,22	51,62	48,38	56,74
842_A	Nieuw 842	1,50	49,98	46,36	43,15	51,50
842_B	Nieuw 842	4,50	55,29	51,68	48,46	56,82
843_A	Nieuw 843	1,50	51,10	47,49	44,26	52,62
843_B	Nieuw 843	4,50	54,74	51,14	47,94	56,28
844_A	Nieuw 844	1,50	51,36	47,77	44,52	52,88
844_B	Nieuw 844	4,50	54,53	50,91	47,68	56,05
845_A	Nieuw 845	1,50	50,98	47,40	44,15	52,51
845_B	Nieuw 845	4,50	54,82	51,21	47,98	56,34
846_A	Nieuw 846	1,50	50,93	47,36	44,10	52,46
846_B	Nieuw 846	4,50	54,34	50,73	47,53	55,88
847_A	Nieuw 847	1,50	50,67	47,06	43,85	52,20
847_B	Nieuw 847	4,50	55,31	51,70	48,48	56,84
848_A	Nieuw 848	1,50	50,79	47,20	43,97	52,32
848_B	Nieuw 848	4,50	55,31	51,70	48,47	56,83
849_A	Nieuw 849	1,50	51,07	47,48	44,23	52,59
849_B	Nieuw 849	4,50	55,14	51,54	48,30	56,66
850_A	Nieuw 850	1,50	50,91	47,34	44,06	52,43
850_B	Nieuw 850	4,50	54,83	51,22	47,98	56,35
851_A	Nieuw 851	1,50	50,73	47,16	43,90	52,26
851_B	Nieuw 851	4,50	54,59	50,98	47,76	56,12
852_A	Nieuw 852	1,50	51,46	47,87	44,62	52,98
852_B	Nieuw 852	4,50	55,32	51,72	48,48	56,84
853_A	Nieuw 853	1,50	51,61	48,03	44,77	53,14
853_B	Nieuw 853	4,50	55,38	51,78	48,54	56,90
854_A	Nieuw 854	1,50	51,83	48,26	44,98	53,35
854_B	Nieuw 854	4,50	54,93	51,32	48,09	56,45
855_A	Nieuw 855	1,50	51,79	48,23	44,94	53,31
855_B	Nieuw 855	4,50	54,81	51,20	47,97	56,33
856_A	Nieuw 856	1,50	51,32	47,76	44,48	52,85
856_B	Nieuw 856	4,50	54,63	51,02	47,81	56,16

Alle getoonde dB-waarden zijn A-gewogen

Naam	Id	Omschrijving	Hoogte [m]	Gevel oriëntatie	Hogere waarde [dB]
001_2_B	001	Vier Heultjes 1 [2]	4,5	N	53
002_5_B	002	Vier Heultjes 2 [5]	4,5	N	53
003_5_B	003	Vier Heultjes 3 [5]	4,5	N	53
004_5_B	004	Vier Heultjes 4 [5]	4,5	N	53
005_5_B	005	Vier Heultjes 5 [5]	4,5	N	53
006_5_B	006	Vier Heultjes 6 [5]	4,5	N	53
007_5_B	007	Vier Heultjes 7 [5]	4,5	N	53
008_5_B	008	Vier Heultjes 8 [5]	4,5	N	53
009_5_B	009	Vier Heultjes 9 [5]	4,5	N	53
010_4_B	010	Vier Heultjes 10 [4]	4,5	N	53
011_4_B	011	Vier Heultjes 11 [4]	4,5	N	53
012_4_B	012	Vier Heultjes 12 [4]	4,5	N	53
014_8_B	014	Vier Heultjes 14 [8]	4,5	N	51
015_8_B	015	Vier Heultjes 15 [8]	4,5	N	52
016_4_B	016	Vier Heultjes 16 [4]	4,5	N	50
017_4_B	017	Vier Heultjes 17 [4]	4,5	N	50
018_2_B	018	Vier Heultjes 18 [2]	4,5	N	50
019_4_B	019	Vier Heultjes 19 [4]	4,5	N	51
020_5_B	020	Vier Heultjes 20 [5]	4,5	W	49
021_4_B	021	Vier Heultjes 21 [4]	4,5	N	51
022_4_B	022	Vier Heultjes 22 [4]	4,5	N	50
023_4_B	023	Vier Heultjes 23 [4]	4,5	N	51
026_8_B	026	Vier Heultjes 26 [8]	4,5	N	52
027_8_B	027	Vier Heultjes 27 [8]	4,5	N	52
028_4_B	028	Vier Heultjes 28 [4]	4,5	N	50
029_4_B	029	Vier Heultjes 29 [4]	4,5	N	51
030_2_B	030	Vier Heultjes 30 [2]	4,5	N	50
031_4_B	031	Vier Heultjes 31 [4]	4,5	N	51
032_2_B	032	Vier Heultjes 32 [2]	4,5	N	49
033_4_B	033	Vier Heultjes 33 [4]	4,5	N	50
034_4_B	034	Vier Heultjes 34 [4]	4,5	N	50
035_4_B	035	Vier Heultjes 35 [4]	4,5	N	49
038_8_B	038	Vier Heultjes 38 [8]	4,5	N	53
039_8_B	039	Vier Heultjes 39 [8]	4,5	N	53
040_4_B	040	Vier Heultjes 40 [4]	4,5	N	50
041_4_B	041	Vier Heultjes 41 [4]	4,5	N	49
042_2_B	042	Vier Heultjes 42 [2]	4,5	N	49
043_4_B	043	Vier Heultjes 43 [4]	4,5	N	49
044_2_B	044	Vier Heultjes 44 [2]	4,5	N	49
045_4_B	045	Vier Heultjes 45 [4]	4,5	N	49
046_4_B	046	Vier Heultjes 46 [4]	4,5	N	49
048_4_B	048	Vier Heultjes 48 [4]	4,5	N	49
050_8_B	050	Vier Heultjes 50 [8]	4,5	N	52
051_8_B	051	Vier Heultjes 51 [8]	4,5	N	52
053_4_B	053	Vier Heultjes 53 [4]	4,5	N	49
054_4_B	054	Vier Heultjes 54 [4]	4,5	N	49
055_4_B	055	Vier Heultjes 55 [4]	4,5	N	49
056_4_B	056	Vier Heultjes 56 [4]	4,5	N	49
057_4_B	057	Vier Heultjes 57 [4]	4,5	N	49
062_8_B	062	Vier Heultjes 62 [8]	4,5	N	52
063_8_B	063	Vier Heultjes 63 [8]	4,5	N	52
065_4_B	065	Vier Heultjes 65 [4]	4,5	N	49
066_4_B	066	Vier Heultjes 66 [4]	4,5	N	49
067_4_B	067	Vier Heultjes 67 [4]	4,5	N	49

Naam	Id	Omschrijving	Hoogte [m]	Gevel oriëntatie	Hogere waarde [dB]
069_4_B	069	Vier Heultjes 69 [4]	4,5	N	49
074_4_B	074	Vier Heultjes 74 [4]	4,5	N	50
075_2_B	075	Vier Heultjes 75 [2]	4,5	O	49
080_2_B	080	Vier Heultjes 80 [12]	4,5	N	52
081_3_B	081	Vier Heultjes 81 [12]	4,5	N	53
089_1_B	089	Vier Heultjes 89 [1]	4,5	N	52
090_5_B	090	Vier Heultjes 90 [5]	4,5	N	52
091_6_B	091	Vier Heultjes 91 [6]	4,5	N	52
092_6_B	092	Vier Heultjes 92 [6]	4,5	N	52
093_1_B	093	Vier Heultjes 93 [1]	4,5	N	52
094_6_B	094	Vier Heultjes 94 [6]	4,5	N	52
095_6_B	095	Vier Heultjes 95 [6]	4,5	N	52
096_5_B	096	Vier Heultjes 96 [5]	4,5	N	52
098_6_B	098	Vier Heultjes 98 [6]	4,5	N	52
099_5_B	099	Vier Heultjes 99 [5]	4,5	N	52
100_6_B	100	Vier Heultjes 100 [6]	4,5	N	53
101_6_B	101	Vier Heultjes 101 [6]	4,5	N	53
102_6_B	102	Vier Heultjes 102 [6]	4,5	N	53
103_6_B	103	Vier Heultjes 103 [6]	4,5	N	53
104_6_B	104	Vier Heultjes 104 [6]	4,5	N	52
105_6_B	105	Vier Heultjes 105 [6]	4,5	N	53
106_6_B	106	Vier Heultjes 106 [6]	4,5	N	53
107_6_B	107	Vier Heultjes 107 [6]	4,5	N	53
108_6_B	108	Vier Heultjes 108 [6]	4,5	N	52
109_6_B	109	Vier Heultjes 109 [6]	4,5	N	53
110_6_B	110	Vier Heultjes 110 [6]	4,5	N	52
111_4_B	111	Vier Heultjes 111 [4]	4,5	N	53
112_6_B	112	Vier Heultjes 112 [6]	4,5	N	52
113_4_B	113	Vier Heultjes 113 [4]	4,5	N	52
114_6_B	114	Vier Heultjes 114 [6]	4,5	N	52
115_4_B	115	Vier Heultjes 115 [4]	4,5	N	52
116_5_B	116	Vier Heultjes 116 [5]	4,5	N	52
117_4_B	117	Vier Heultjes 117 [4]	4,5	N	52
118_4_B	118	Vier Heultjes 118 [4]	4,5	N	52
119_4_B	119	Vier Heultjes 119 [4]	4,5	N	51
120_4_B	120	Vier Heultjes 120 [4]	4,5	N	51
121_4_B	121	Vier Heultjes 121 [4]	4,5	N	51
200_4_B	200	Vier Heultjes 200 [4]	4,5	N	53
201_4_B	201	Vier Heultjes 201 [4]	4,5	N	53
202_4_B	202	Vier Heultjes 202 [4]	4,5	N	53
203_4_B	203	Vier Heultjes 203 [4]	4,5	N	53
204_4_B	204	Vier Heultjes 204 [4]	4,5	N	53
205_4_B	205	Vier Heultjes 205 [4]	4,5	N	53
207_4_B	207	Vier Heultjes 207 [4]	4,5	N	53
208_4_B	208	Vier Heultjes 208 [4]	4,5	N	53
209_4_B	209	Vier Heultjes 209 [4]	4,5	N	53
210_4_B	210	Vier Heultjes 210 [4]	4,5	N	53
212_4_B	212	Vier Heultjes 212 [4]	4,5	N	53
213_4_B	213	Vier Heultjes 213 [4]	4,5	N	53
214_4_B	214	Vier Heultjes 214 [4]	4,5	N	53
215_4_B	215	Vier Heultjes 215 [4]	4,5	N	53
216_4_B	216	Vier Heultjes 216 [4]	4,5	N	52
217_4_B	217	Vier Heultjes 217 [4]	4,5	N	53
218_4_B	218	Vier Heultjes 218 [4]	4,5	N	52

Naam	Id	Omschrijving	Hoogte [m]	Gevel oriëntatie	Hogere waarde [dB]
219_4_B	219	Vier Heultjes 219 [4]	4,5	N	53
220_4_B	220	Vier Heultjes 220 [4]	4,5	N	52
221_4_B	221	Vier Heultjes 221 [4]	4,5	N	53
222_6_B	222	Vier Heultjes 222 [6]	4,5	N	52
225_5_B	225	Vier Heultjes 225 [5]	4,5	N	52
300_4_B	300	Vier Heultjes 300 [4]	4,5	N	53
301_4_B	301	Vier Heultjes 301 [4]	4,5	N	53
302_4_B	302	Vier Heultjes 302 [4]	4,5	N	53
303_4_B	303	Vier Heultjes 303 [4]	4,5	N	53
304_4_B	304	Vier Heultjes 304 [4]	4,5	N	53
305_4_B	305	Vier Heultjes 305 [4]	4,5	N	53
306_4_B	306	Vier Heultjes 306 [4]	4,5	N	53
307_4_B	307	Vier Heultjes 307 [4]	4,5	N	53
308_4_B	308	Vier Heultjes 308 [4]	4,5	N	53
309_4_B	309	Vier Heultjes 309 [4]	4,5	N	53
310_4_B	310	Vier Heultjes 310 [4]	4,5	N	53
311_4_B	311	Vier Heultjes 311 [4]	4,5	N	53
312_4_B	312	Vier Heultjes 312 [4]	4,5	N	53
313_4_B	313	Vier Heultjes 313 [4]	4,5	N	53
314_4_B	314	Vier Heultjes 314 [4]	4,5	N	53
315_4_B	315	Vier Heultjes 315 [4]	4,5	N	53
317_4_B	317	Vier Heultjes 317 [4]	4,5	N	53
318_4_B	318	Vier Heultjes 318 [4]	4,5	N	52
319_4_B	319	Vier Heultjes 319 [4]	4,5	N	52
320_4_B	320	Vier Heultjes 320 [4]	4,5	N	52
322_4_B	322	Vier Heultjes 322 [4]	4,5	N	51
323_4_B	323	Vier Heultjes 323 [4]	4,5	N	52
400_4_B	400	Vier Heultjes 400 [4]	4,5	N	53
401_4_B	401	Vier Heultjes 401 [4]	4,5	N	53
402_6_B	402	Vier Heultjes 402 [6]	4,5	N	53
403_5_B	403	Vier Heultjes 403 [5]	4,5	N	53
404_4_B	404	Vier Heultjes 404 [4]	4,5	N	53
405_4_B	405	Vier Heultjes 405 [4]	4,5	N	53
406_4_B	406	Vier Heultjes 406 [4]	4,5	N	53
407_4_B	407	Vier Heultjes 407 [4]	4,5	N	53
408_4_B	408	Vier Heultjes 408 [4]	4,5	N	53
409_4_B	409	Vier Heultjes 409 [4]	4,5	N	53
410_4_B	410	Vier Heultjes 410 [4]	4,5	N	53
411_4_B	411	Vier Heultjes 411 [4]	4,5	N	53
412_4_B	412	Vier Heultjes 412 [4]	4,5	N	53
413_4_B	413	Vier Heultjes 413 [4]	4,5	N	53
414_4_B	414	Vier Heultjes 414 [4]	4,5	N	53
415_4_B	415	Vier Heultjes 415 [4]	4,5	N	53
416_4_B	416	Vier Heultjes 416 [4]	4,5	N	53
417_4_B	417	Vier Heultjes 417 [4]	4,5	N	53
418_4_B	418	Vier Heultjes 418 [4]	4,5	N	53
419_4_B	419	Vier Heultjes 419 [4]	4,5	N	53
420_4_B	420	Vier Heultjes 420 [4]	4,5	N	53
422_6_B	422	Vier Heultjes 422 [6]	4,5	N	52
423_6_B	423	Vier Heultjes 423 [6]	4,5	N	53
424_1_B	424	Vier Heultjes 424	4,5	N	52
425_2_B	425	Vier Heultjes 425	4,5	N	53
500_8_B	500	Vier Heultjes 500 [8]	4,5	N	53
501_4_B	501	Vier Heultjes 501 [4]	4,5	N	53

Naam	Id	Omschrijving	Hoogte	Gevel	Hogere waarde
			[m]	oriëntatie	[dB]
502_4_B	502	Vier Heultjes 502 [4]	4,5	N	53
503_4_B	503	Vier Heultjes 503 [4]	4,5	N	53
504_4_B	504	Vier Heultjes 504 [4]	4,5	N	53
505_4_B	505	Vier Heultjes 505 [4]	4,5	N	53
506_4_B	506	Vier Heultjes 506 [4]	4,5	N	53
507_4_B	507	Vier Heultjes 507 [4]	4,5	N	53
508_4_B	508	Vier Heultjes 508 [4]	4,5	N	53
509_4_B	509	Vier Heultjes 509 [4]	4,5	N	53
510_4_B	510	Vier Heultjes 510 [4]	4,5	N	53
511_4_B	511	Vier Heultjes 511 [4]	4,5	N	53
512_4_B	512	Vier Heultjes 512 [4]	4,5	N	53
513_4_B	513	Vier Heultjes 513 [4]	4,5	N	53
514_4_B	514	Vier Heultjes 514 [4]	4,5	N	53
515_4_B	515	Vier Heultjes 515 [4]	4,5	N	53
516_4_B	516	Vier Heultjes 516 [4]	4,5	N	53
517_4_B	517	Vier Heultjes 517 [4]	4,5	N	53
518_4_B	518	Vier Heultjes 518 [4]	4,5	N	53
519_4_B	519	Vier Heultjes 519 [4]	4,5	N	53
520_4_B	520	Vier Heultjes 520 [4]	4,5	N	53
521_4_B	521	Vier Heultjes 521 [4]	4,5	N	53
522_4_B	522	Vier Heultjes 522 [4]	4,5	N	53
523_4_B	523	Vier Heultjes 523 [4]	4,5	N	53
525_4_B	525	Vier Heultjes 525 [4]	4,5	N	53
526_4_B	526	Vier Heultjes 526 [4]	4,5	N	53
528_1_B	528	Vier Heultjes 528	4,5	N	53
815_B	815	Nieuw 815	4,5	N	53
816_B	816	Nieuw 816	4,5	N	53
817_B	817	Nieuw 817	4,5	N	53
818_B	818	Nieuw 818	4,5	N	53
819_B	819	Nieuw 819	4,5	N	53
820_B	820	Nieuw 820	4,5	N	53
821_B	821	Nieuw 821	4,5	N	53
822_B	822	Nieuw 822	4,5	N	53
823_B	823	Nieuw 823	4,5	N	53
824_B	824	Nieuw 824	4,5	N	53
825_B	825	Nieuw 825	4,5	N	53
826_B	826	Nieuw 826	4,5	N	53
827_B	827	Nieuw 827	4,5	N	53
828_B	828	Nieuw 828	4,5	N	53
829_B	829	Nieuw 829	4,5	N	53
830_B	830	Nieuw 830	4,5	N	53
831_B	831	Nieuw 831	4,5	N	53
832_B	832	Nieuw 832	4,5	N	53
833_B	833	Nieuw 833	4,5	N	53
834_B	834	Nieuw 834	4,5	N	53
835_B	835	Nieuw 835	4,5	N	53
836_B	836	Nieuw 836	4,5	N	53
837_B	837	Nieuw 837	4,5	N	53
838_B	838	Nieuw 838	4,5	N	53
839_B	839	Nieuw 839	4,5	N	53
840_B	840	Nieuw 840	4,5	N	53
841_B	841	Nieuw 841	4,5	N	53
842_B	842	Nieuw 842	4,5	N	53
843_B	843	Nieuw 843	4,5	N	53

Naam	Id	Omschrijving	Hoogte [m]	Gevel oriëntatie	Hogere waarde [dB]
844_B	844	Nieuw 844	4,5	N	53
845_B	845	Nieuw 845	4,5	N	53
846_B	846	Nieuw 846	4,5	N	53
847_B	847	Nieuw 847	4,5	N	53
848_B	848	Nieuw 848	4,5	N	53
849_B	849	Nieuw 849	4,5	N	53
850_B	850	Nieuw 850	4,5	N	53
851_B	851	Nieuw 851	4,5	N	53
852_B	852	Nieuw 852	4,5	N	53
853_B	853	Nieuw 853	4,5	N	53
854_B	854	Nieuw 854	4,5	N	53
855_B	855	Nieuw 855	4,5	N	53
856_B	856	Nieuw 856	4,5	N	53

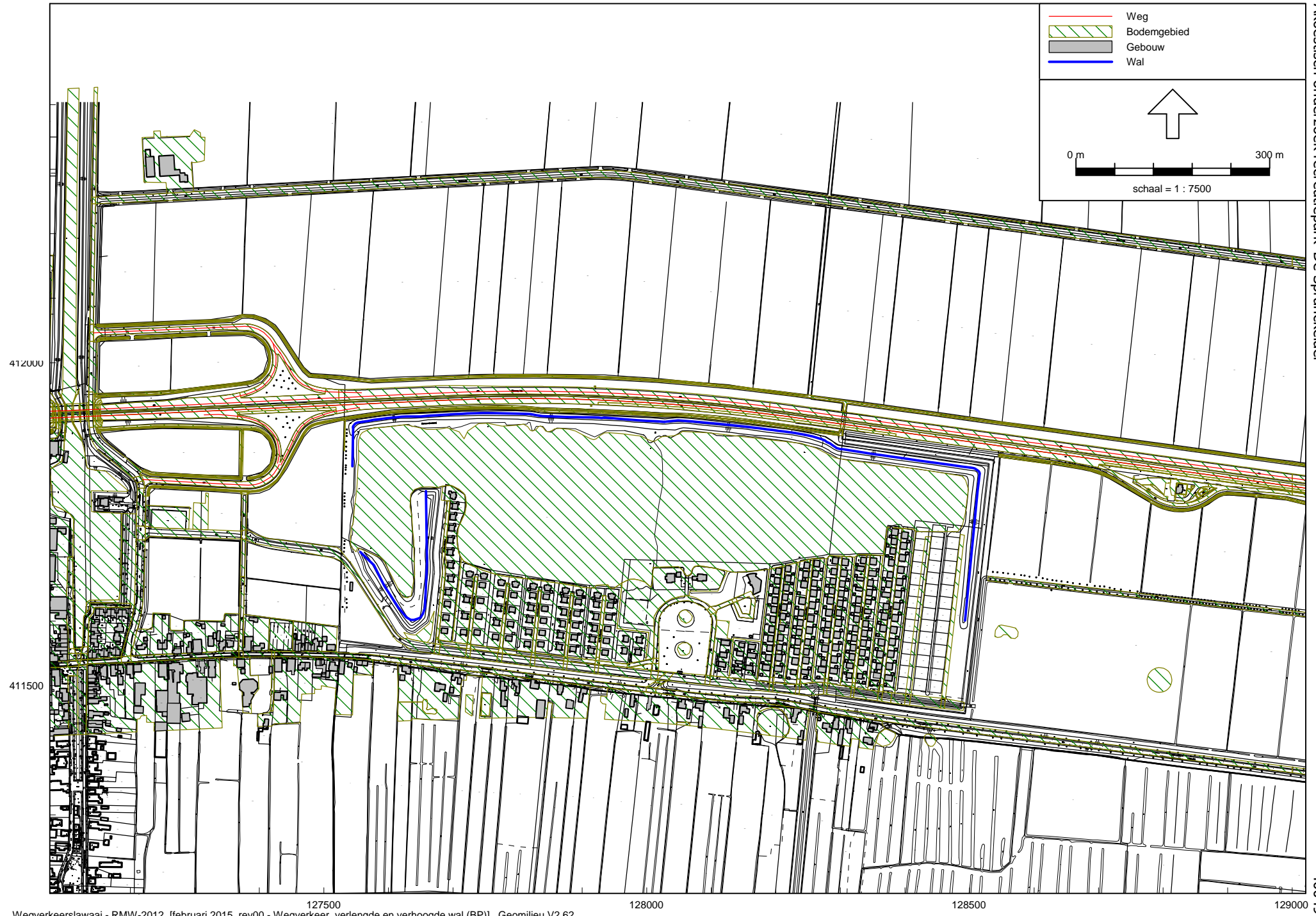

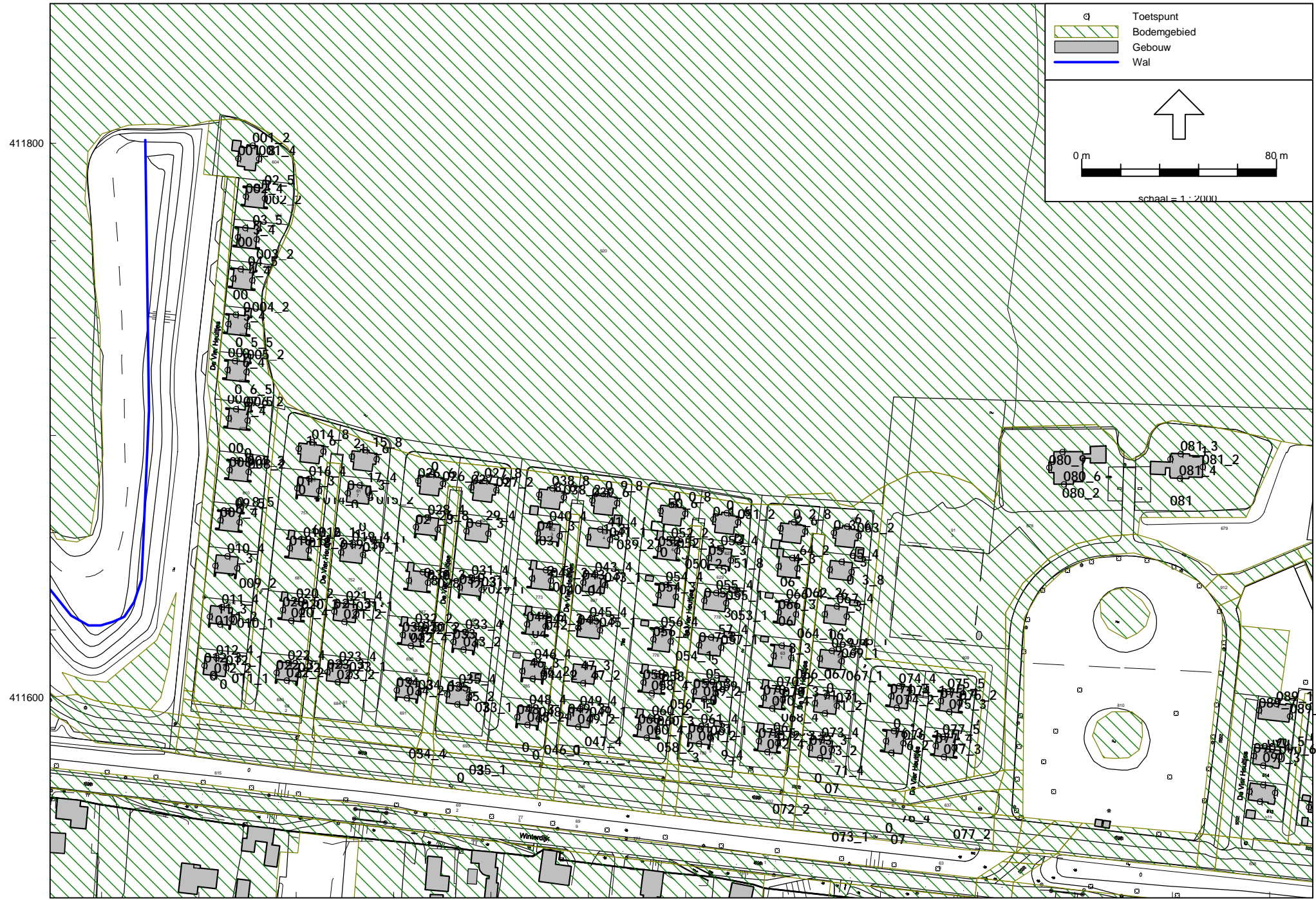

figuur 1b
400497



411800

411600

128200

128400

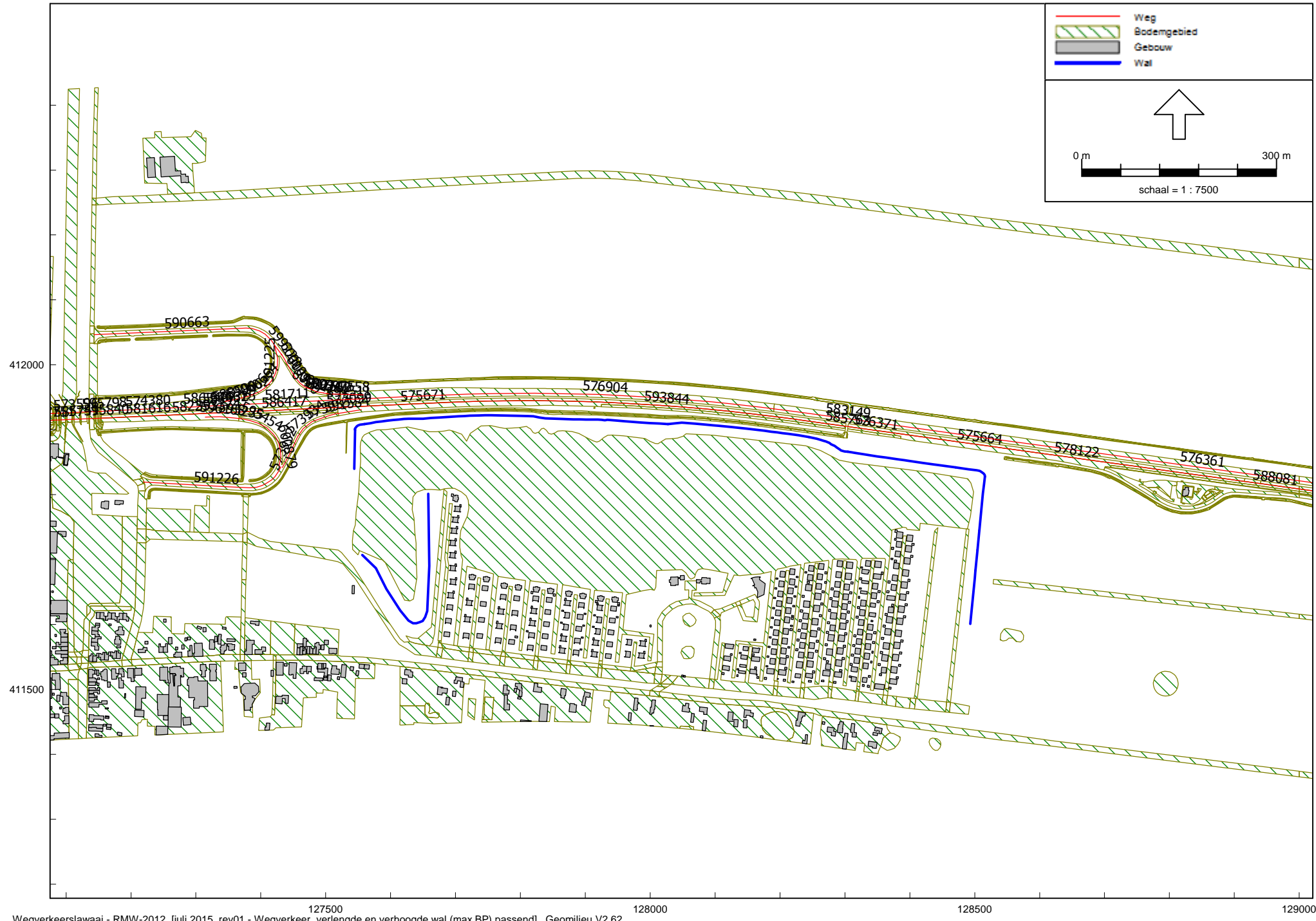

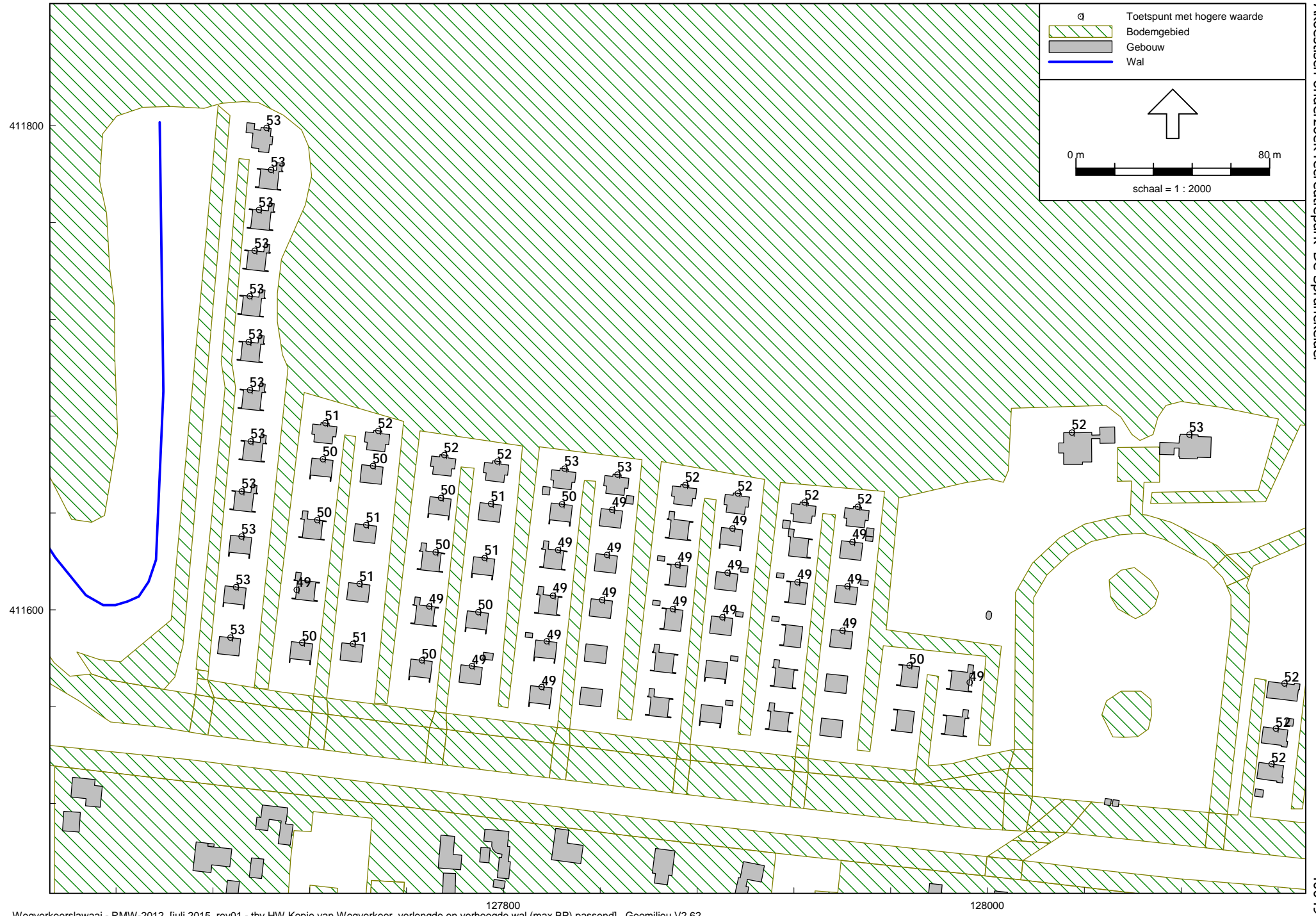



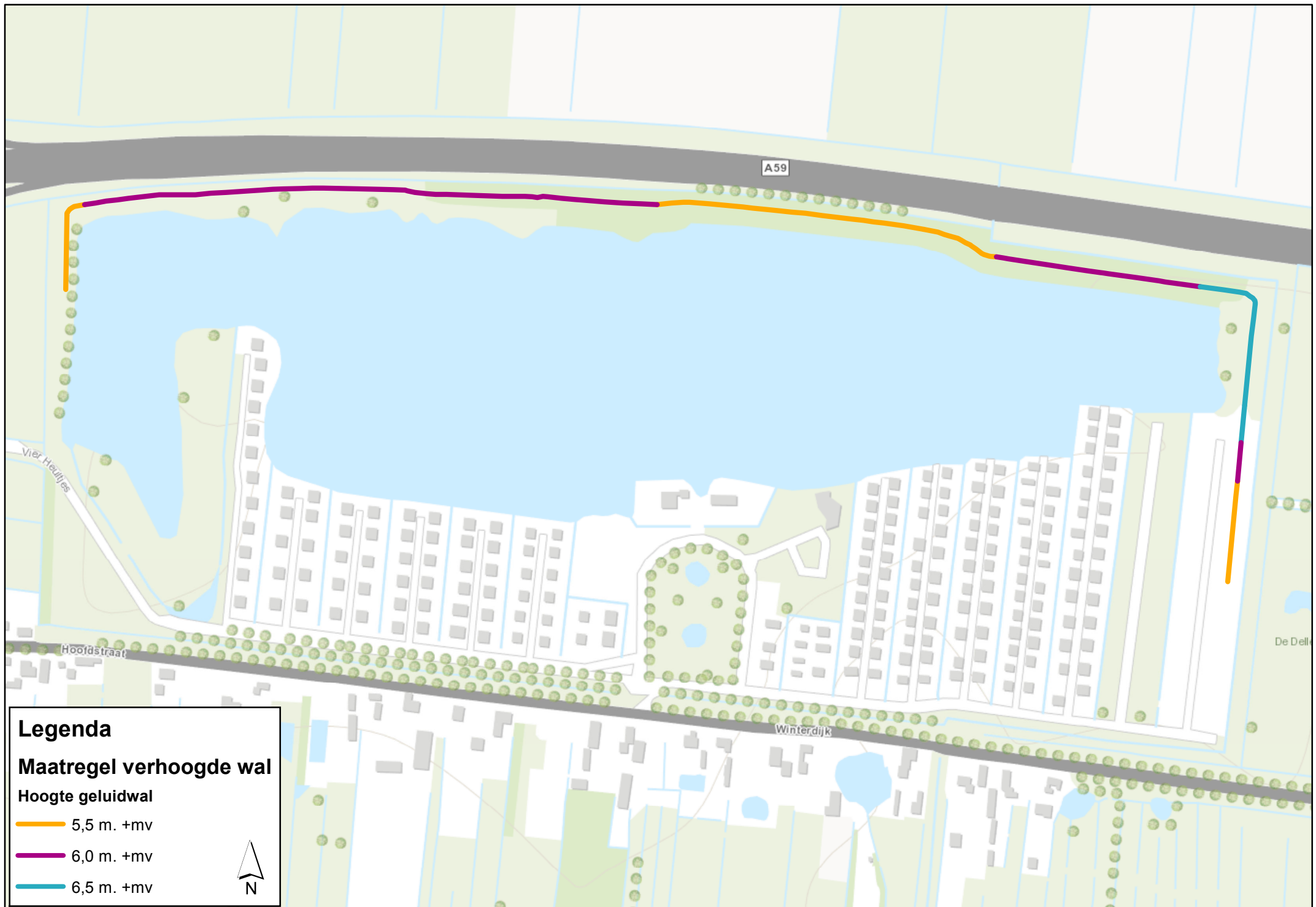

Legenda

Maatregel verhoogde wal

Hoogte geluidwal

- 5,5 m. +mv
- 6,0 m. +mv
- 6,5 m. +mv



Over Antea Group

Van stad tot land, van water tot lucht; de adviseurs en ingenieurs van Antea Group dragen in Nederland sinds jaar en dag bij aan onze leefomgeving. We ontwerpen bruggen en wegen, realiseren woonwijken en waterwerken. Maar we zijn ook betrokken bij thema's zoals milieu, veiligheid, assetmanagement en energie. Onder de naam Oranjewoud groeiden we uit tot een allround en onafhankelijk partner voor bedrijfsleven en overheden. Als Antea Group zetten we deze expertise ook mondiaal in. Door hoogwaardige kennis te combineren met een pragmatische aanpak maken we oplossingen haalbaar én uitvoerbaar. Doelgericht, met oog voor duurzaamheid. Op deze manier anticiperen we op de vragen van vandaag en de oplossingen van de toekomst. Al meer dan 60 jaar.

Contactgegevens

Beneluxweg 125
4904 SJ OOSTERHOUT
Postbus 40
4900 AA OOSTERHOUT
T. 0162-487000
E. maaike.winkel@anteagroup.com

www.anteagroup.nl

Copyright © 2015

Niets uit deze uitgave mag worden veeelvoudigd en/of openbaar worden gemaakt door middel van druk, fotokopie, elektronisch of op welke wijze dan ook, zonder schriftelijke toestemming van de auteurs.