

Rapportage

Bestemmingsplan Gebied Oudedijk Odiliapeel

Versie: 1.3.0 Build: 247

Releasedatum: 30-10-2008

Datum: 2-3-2011, tijd: 15:38:04

1 Projectgegevens

1.1 Samenvatting

Eigenschap	Waarde	Eenheid
Projectnaam	Bestemmingsplan Gebied Oudedijk Odiliapeel	
Omschrijving	Bestemmingsplan Gebied Oudedijk Odiliapeel	
Modaliteit	Weg	
Weerfile	Volkel	
Totale lengte van de route	1006	m
Berekend	PR noch GR	
Gemiddelde afstand tot de contouren		
Contour	Afstand	
1/j	m	
10-5	Niet aanwezig	
10-6	Niet aanwezig	
10-7	Niet aanwezig	
10-8	70	
Oppervlak onder de contouren		
Contour	Oppervlak	
1/j	m ²	
10-5	Niet aanwezig	
10-6	Niet aanwezig	
10-7	Niet aanwezig	
10-8	157321	

1.2 Versies

Onderdeel	Versie	Datum
RBM_II.exe	1.3.0 Build: 247	30/10/2008
Parameters	1.2.3	30/10/2008
Weer	1.0	20-3-2008
Scenariobestand	1.0	20-3-2008
Stoffenbestand	v2.0	20-3-2008
Helpbestand	2.2	20-3-2008
Systeemdatum	-	2-3-2011

1.3 Werkgebied

Punt	X-waarde	Y-Waarde
Linksonder	175823	405959

Rechtsboven 176823 406959

1.4 Algemene gegevens

Eigenschap	Waarde
Projectnaam	Bestemmingsplan Gebied Oudelijk Odiliapeel
Omschrijving	Niet ingevuld
Extra informatie	Geen informatie
Projectcode	09209090A
Datum afronding	Niet ingevuld
Uitgevoerd door	
Analist	Joost Nijssen
Telefoon	073 623 1313
E-mail	jnijssen@bureauverkuylen.nl
Bedrijf	Bureau Verkuylen bv
Postadres	Veemarktkade 8
Postcode	5222AE
Plaats	's-Hertogenbosch
In opdracht van	
Naam	Gemeente Uden
Telefoon	0413-281911
E-mail	info@uden.nl
Organisatie contactpersoon	Hennie van der Vorst
Postadres	Postbus 83
Postcode	5400AB
Plaats	Uden
check	Martijn van Loon

1.4.1 Weer: Volkel

Eigenschap	Waarde	Eenheid
Weerstation	Volkel	
Specificaties	CPR 18E pag. 4.38	
Aantal windrichtingen	12	
Aantal weersklassen	6	
Begin van de dag (hh:mm)	08:00	
Begin van de nacht (hh:mm)	18:30	
Meteo gegevens		
Meteo gegevens		
Stabiliteit	B D D D E F	
Windsnelh. m/s	3.0 1.5 5.0 9.0 5.0 1.5	
6:0	o/o 2.100 1.400 1.900 0.900 0.000 0.000	
0:1	o/o 2.200 1.200 1.700 1.100 0.000 0.000	
1:1	o/o 3.000 1.100 2.000 2.000 0.000 0.000	
1:2	o/o 2.500 0.900 1.500 1.400 0.000 0.000	
2:2	o/o 1.800 0.800 1.200 0.800 0.000 0.000	
2:3	o/o 1.500 1.000 1.400 0.900 0.000 0.000	
3:3	o/o 1.600 1.600 2.600 1.900 0.000 0.000	
3:4	o/o 2.100 2.200 4.300 4.800 0.000 0.000	
4:4	o/o 2.500 2.400 5.900 6.200 0.000 0.000	
4:5	o/o 2.000 2.100 4.200 4.000 0.000 0.000	
5:5	o/o 1.600 1.500 2.700 1.900 0.000 0.000	
5:6	o/o 1.300 1.200 1.900 1.100 0.000 0.000	

Meteo gegevens

Stabiliteit		B	D	D	D	E	F
Windsnelh. m/s		3.0	1.5	5.0	9.0	5.0	1.5
6:0	o/o	0.000	1.300	0.900	0.300	0.600	2.900
0:1	o/o	0.000	1.400	1.300	0.600	0.800	3.300
1:1	o/o	0.000	1.200	1.800	1.300	1.400	3.000
1:2	o/o	0.000	1.200	1.400	0.800	1.000	2.500
2:2	o/o	0.000	1.000	1.000	0.300	0.500	1.800
2:3	o/o	0.000	1.300	1.500	0.800	0.600	1.900
3:3	o/o	0.000	2.200	2.600	1.500	0.900	2.400
3:4	o/o	0.000	2.500	4.100	3.700	1.400	3.300
4:4	o/o	0.000	2.600	4.600	4.200	1.400	2.900
4:5	o/o	0.000	2.000	2.400	1.900	0.900	2.700
5:5	o/o	0.000	1.600	1.300	0.600	0.400	2.200
5:6	o/o	0.000	1.100	0.700	0.200	0.300	1.800

2 Situatie plot + PR-contouren

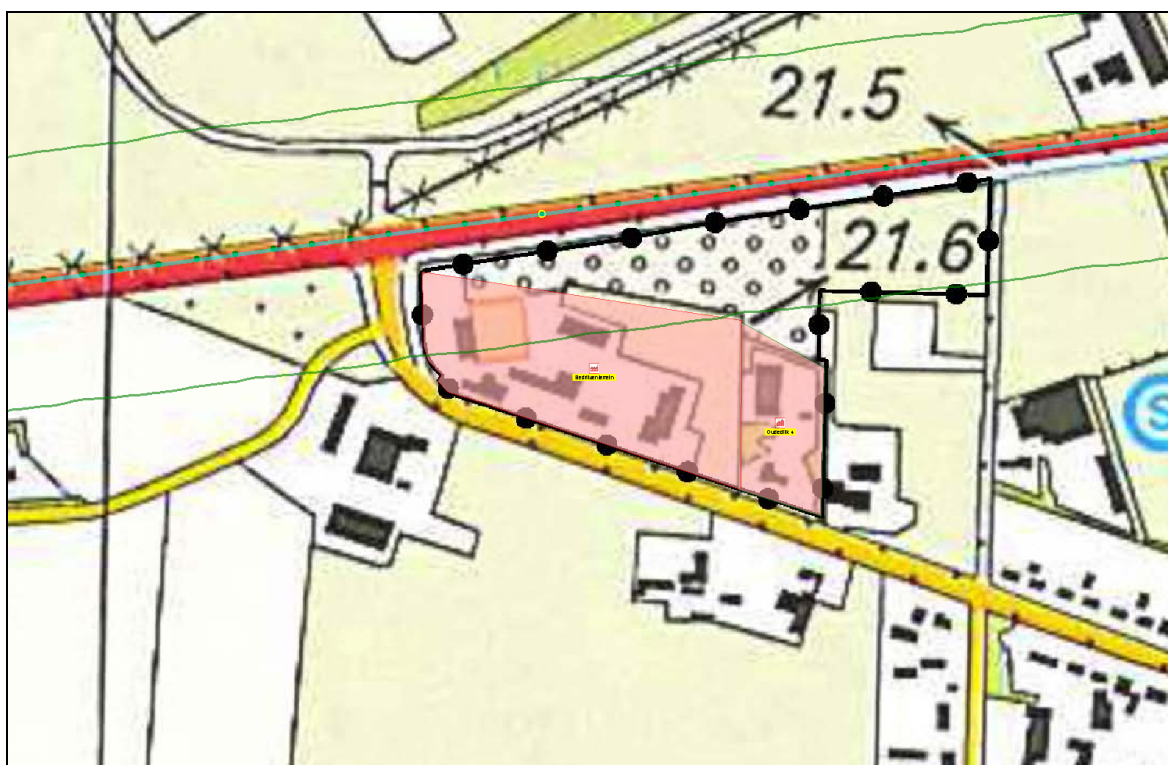

Figuur 1

3 Groepsrisico's

Geen groepsrisico berekend

4 Route en transportgegevens

4.1 Wegroute: Nieuwedijk (N264)

Eigenschap	Waarde			Unit
Omschrijving				
Type wegtraject	Buiten de bebouwde kom			
Breedte	10			m
Frequentie (1/vtg.km)	3.600E-007			
Beginpunt is eindpunt voorgaand traject	Niet waar			
Coördinaten				
X (rdm)	Y (rdm)			
m	m			
175823.42	406485.08			
176636.66	406593.00			
176724.83	406606.68			
176790.19	406617.32			
176819.07	406624.92			
Transport van voorgaand traject	Niet waar			
Transport				
Stof	Aantal transp. 1/jaar	Transp. middel	Transp. overdag o/o	Transp. werkweek o/o
GF3 (licht ontvlambare gassen)	130	Tankwagen (brandb. gas)	70	100

5 Standaard bebouwing

5.1 Oudedijk 4

Eigenschap	Waarde			Eenheid
Naam	Oudedijk 4			
Omschrijving	Niet ingevuld			
Type bebouwing	Woonbebouwing			
Coördinaten				
X (rdm)	Y (rdm)			
m	m			
176452.75	406446.86			
176450.65	406352.69			
176398.14	406369.49			
176399.53	406475.96			
Aantal mensen				1/ha
Dag	2.2			
Nacht	4.4			
Fractie buitenshuis				--
Dag	0.07			
Nacht	0.01			

Oppervlak	5343.5	m ²
-----------	--------	----------------

6 Bedrijven continue

6.1 Bedrijventerrein

Eigenschap	Waarde	Eenheid
Naam	Bedrijventerrein	
Omschrijving	Niet ingevuld	
Type bebouwing	Bedrijven (continu dienst)	
Coördinaten		
X (rdm)	Y (rdm)	
m	m	
176400.14	406477.34	
176399.41	406369.45	
176255.65	406417.66	
176235.56	406424.68	
176213.61	406431.26	
176207.03	406438.21	
176209.59	406442.23	
176201.18	406451.38	
176198.25	406460.89	
176197.16	406508.07	
Aantal mensen		1/ha
Dag	10	
Nacht	5	
Fractie buitenshuis		--
Dag	0.05	
Nacht	0.01	
Oppervlak	17912	m ²