

## *Quickscan Wet natuurbescherming*

### *Perceel Langeweg 93 te Kruisland*

*Kadastrale percelen: Gemeente Steenbergen, sectie 812 en sectie 817*

*Wet natuurbescherming – beoordeling soortenbescherming*

*Wet natuurbescherming – beoordeling gebiedsbescherming*

*Verordening natuurbescherming Noord-Brabant*

# *Veldbiologische Werken*

*Ecologisch onderzoek en advies*

**VBW c 2019-29 r**

## Colofon

Opdrachtgever	<b>Dhr. D.J. van den Boer</b> Antwerpsestraatweg 40 4625 AH BERGEN OP ZOOM
	Via: <b>Compositie 5 Stedenbouw b.v.</b>
Locatieonderzoek	J.C. Knotters
Datum uitvoering locatieonderzoek	2 mei 2019
Rapportage	J.C. Knotters
Status rapportage	versie 1
Datum rapportage	16 mei 2019
Rapportnummer	VBW c 2019 29 r
Aantal pagina's	47 (inclusief bijlagen)
Foto's/Afbeeldingen	J.C. Knotters (tenzij anders vermeld)
2 <sup>de</sup> Lezing	R.K. van Ast
Rapportage citeren	QUICKSCAN WET NATUURBESCHERMING VERORDENING NATUURBESCHERMING NOORD-BRABANT PERCEEL LANGEWEG 93, KRUISLAND RAPPORT VBW c 2019-29 r - VELDBIOLOGISCHE WERKEN, ROOSENDAAL

### Administratieve bedrijfsinformatie

#### Veldbiologische Werken

Contactpersoon	Coen Knotters (ing. J.C. Knotters)
Adres	Kastanjeberg 12, 4708 KA ROOSENDAAL
Telefoonnummer:	0165-392091
Mobiel:	06-20431422
Email:	info@veldbiologischewerken.eu
http:	www.veldbiologischewerken.eu
Bankrelatie:	Triodos Bank
Rekeningnummer:	NL50TRIO0197805515
BTW-nummer:	NL173722453B02
Kamer van Koophandelnummer:	20168212

# Inhoudsopgave

<b>1</b>	<b>Inleiding</b>	<b>5</b>
1.1	Aanleiding Quicksan Wet natuurbescherming	5
1.2	Doel Quicksan Wet natuurbescherming	6
<b>2</b>	<b>Wettelijk kader</b>	<b>9</b>
2.1	Wet natuurbescherming	9
2.1.1	Algemeen	9
2.1.2	Beschermde gebieden	9
2.1.3	Beschermde soorten	10
2.2	Verordening natuurbescherming Noord-Brabant	10
2.3	Nationaal Natuurnetwerk NNN (voorheen Ecologische Hoofdstructuur)	11
<b>3</b>	<b>Methoden van onderzoek / Werkwijze</b>	<b>12</b>
<b>4</b>	<b>Omschrijving plangebied Langeweg 93 te Kruisland</b>	<b>13</b>
<b>5</b>	<b>Resultaten Quicksan</b>	<b>19</b>
5.1	Vaatplanten	19
5.2	Zoogdieren	19
5.3	Vogels	20
5.4	Reptielen	21
5.5	Vissen en Amfibieën	21
5.6	Libellen en dagvlinders	22
5.7	Overige ongewervelden	22
<b>6</b>	<b>Voorgenomen ingrepen in plangebied</b>	<b>23</b>
<b>7</b>	<b>Toetsing aan wet- en regelgeving</b>	<b>24</b>
7.1	Vaatplanten	24
7.2	Zoogdieren	24
7.3	Vogels	24
7.4	Reptielen	25

7.5	Vissen en Amfibieën	25
7.6	Libellen en dagvlinders	25
7.7	Overige ongewervelden	25
7.8	Gebiedsbescherming	26
7.9	Verordening natuurbescherming Brabant	26
<b>8</b>	<b>Conclusies en aanbevelingen</b>	<b>27</b>
<b>9</b>	<b>Literatuur en bronnen</b>	<b>28</b>
9.1	Literatuur	28
9.2	Bronnen	29

**Bijlage 1 – Weerrapport**

**Bijlage 2 – Soorten directe omgeving plangebied uit NDFF**

**Bijlage 3 – Lijst van nationaal beschermde soorten**

**Bijlage 4 – Lijst van soorten die op bijlage IV van de habitatrichtlijn, bijlage II van Bern en/of bijlage I van Bonn staan**

**Bijlage 5 – Overzicht soorten vogelrichtlijn**

**Bijlage 6 – Memo: Vleermuisopname ten behoeve van Quicksan Wet natuurbescherming, Langeweg 93 te Kruisland**

## 1 Inleiding

Deze quickscan is uitgevoerd in het kader van de Wet natuurbescherming ingaande per 1 januari 2017.

### 1.1 Aanleiding Quickscan Wet natuurbescherming

Op 17 april 2019 heeft Veldbiologische Werken opdracht ontvangen van Compositie 5 Stedenbouw b.v. om voor de heer D.J. van den Boer (initiatiefnemer) een Quickscan Wet natuurbescherming uit te voeren op het plangebied Langeweg 93 te Kruisland.

Initiatiefnemer D.J. van den Boer is voornemens op het bestaand perceel in het buitengebied van Kruisland een nieuwbouwwoning te realiseren. Daartoe zullen een bestaande schuren worden geamoveerd.

In het plangebied staan momenteel enkele aaneen gebouwde schuren en enkele vrijstaande schuren. Rondom de schuren is verharding (grind en beton) aanwezig alsmede gazongemaaid grasveld. Grenzend aan het plangebied staat een te behouden boerderijwoning. Het plangebied ligt te midden van agrarisch open akkerland. Ten noorden grenst het plangebied aan een als camping ingericht terrein met enigszins opgaande begroeiing in de vorm van een elzensingel en coniferenhagen. Deze camping is nooit gerealiseerd. Het terrein wordt wel onderhouden.



Foto 1: Impressie ligging plangebied Langeweg 93 te Kruisland.

Bron: [GoogleMaps - Streetview](#)

De schuren in het plangebied zijn momenteel niet meer voor agrarische doeleinden in gebruik en bieden nu slechts als opslagplaats van agrarisch materieel. Initiatiefnemer is van zins om op het perceel nieuwbouw (één woning) te realiseren. De schuren zullen daartoe worden gesloopt en het grasveld alsmede verharding zal worden heringericht.

Voor het aspect flora en fauna dient formeel aangetoond te worden dat, indien beschermde soorten aanwezig zijn, hiervoor (indien noodzakelijk) een ontheffing van de Wet natuurbescherming en/of Verordening natuurbescherming Brabant kan worden verkregen.

Om aantoonbaar te maken of in plangebied beschermde flora- en fauna aanwezig is of mogelijk aanwezig kan zijn, is een quickscan noodzakelijk. Met deze quickscan wordt tevens een advies gegeven ten aanzien van ecologisch waardevolle componenten in het plangebied en mogelijkheden om deze te consolideren en te versterken.

Op verzoek van Dhr. D.J. van den Boer / Compositie 5 Stedenbouw is door Veldbiologische Werken d.d. 2 mei 2019 een veldonderzoek in het kader van deze quickscan Wet natuurbescherming uitgevoerd.

## 1.2 Doel Quickscan Wet Natuurbescherming

Voor activiteiten, zoals de eigenaar in het plangebied voornemens is, dient conform Nationale en Europese wet- en regelgeving eerst onderzoek gedaan te worden naar aanwezigheid of potentiële aanwezigheid van beschermde flora en fauna.

Hiervoor is deze Quickscan Wet natuurbescherming uitgevoerd. De quickscan bestaat uit een bronneninventarisatie en locatie-onderzoek naar aanwezigheid of potentiële aanwezigheid van beschermde flora en fauna. Voor de volledigheid wordt de Verordening natuurbescherming Brabant getoetst. Indien beschermde flora en fauna aanwezig is, of in potentie aanwezig kan zijn, is nader onderzoek nodig naar mogelijk negatieve effecten van de voorgenomen activiteiten op deze soorten (verstoring-/verslechteringstoets). Tevens wordt dan onderzocht of de voorgenomen activiteiten mogelijke overtreding van de Wet natuurbescherming en/of Verordening natuurbescherming Brabant inhouden. Ook wordt onderzocht welke mitigerende en/of compenserende maatregelen mogelijk zijn.

De quickscan kan tevens aanleiding zijn voor aanvullend onderzoek naar (functioneel gebruik van) soorten. Ook wordt nagegaan of er negatieve effecten op nabijgelegen beschermde gebieden zijn dan wel dat nadere toetsing in dit kader nodig is.



**Foto 2:** Impressie aaneen gebouwde schuren Langeweg 93 te Kruisland.



**Foto 3:** Impressie open schuur Langeweg 93 te Kruisland.



**Foto 4:** Impressie open schuur Langeweg 93 te Kruisland.



**Foto 5:** Impressie aaneen gebouwde schuren Langeweg 93 te Kruisland.



**Foto 6:** Impressie aaneen gebouwde schuren Langeweg 93 te Kruisland.



**Foto 7:** Impressie open schuur Langeweg 93 te Kruisland.



**Foto 8:** Impressie vrijstaande schuur Langeweg 93 te Kruisland.



**Foto 9:** Impressie vrijstaande schuur Langeweg 93 te Kruisland.



**Foto 10:** Impressie interieur schuren Langeweg 93 te Kruisland.

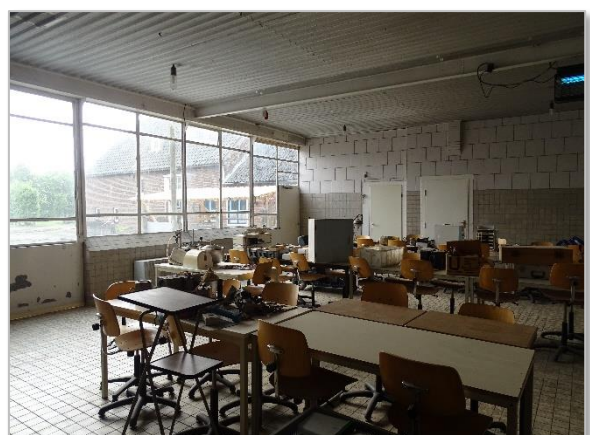

**Foto 11:** Impressie interieur schuren Langeweg 93 te Kruisland.



**Foto 12:** Impressie interieur schuren Langeweg 93 te Kruisland.



**Foto 13:** Impressie interieur schuren Langeweg 93 te Kruisland.



**Foto 14:** Impressie aaneen gebouwde schuren Langeweg 93 te Kruisland.



**Foto 15:** Impressie zolderruimte schuur Langeweg 93 te Kruisland.



**Foto 16:** Impressie open schuur Langeweg 93 te Kruisland.



**Foto 17:** Impressie open schuur Langeweg 93 te Kruisland.



## 2 Wettelijk kader

### 2.1 Wet natuurbescherming

#### 2.1.1. Algemeen

De Wet natuurbescherming beschermt Nederlandse natuurgebieden en planten- en diersoorten. De wet geldt sinds 1 januari 2017 en vervangt 3 wetten: de Natuurbeschermingswet 1998, de Flora- en faunawet en de Boswet.

#### **Bescherming van dieren en planten:**

Het is belangrijk voor de natuur dat er veel verschillende planten- en diersoorten zijn. Sommige soorten zijn kwetsbaar, zoals vleermuizen en Huis- en Ringmussen. Een goede natuurbescherming is belangrijk. Wanneer het met de natuur goed gaat, is er ook meer ruimte voor economische en andere maatschappelijke activiteiten.

#### **Wet natuurbescherming:**

De Wet natuurbescherming vervangt 3 wetten die tot 1 januari 2017 golden:

- De Natuurbeschermingswet 1998. Deze wet regelde de natuurbescherming van gebieden.
- De Flora- en faunawet. Deze wet beschermde in het wild voorkomende diersoorten en plantensoorten.
- De Boswet. Deze wet beschermde de Nederlandse bossen.

#### **Rolverdeling Provincies en Rijk:**

Sinds 1 januari 2017 bepalen de Provincies voor hun gebied wat wel en niet mag in de natuur. En zij zorgen voor de vergunningen en ontheffingen. De Rijksoverheid blijft verantwoordelijk voor het beleid van grote wateren en internationaal beleid.

#### **Verordeningen Provincie Noord-Brabant:**

In de Verordening natuurbescherming Noord-Brabant staan alle regels voor natuurbescherming in Brabant. Zowel voor Natura 2000-gebieden als in het wild levende dieren en bossen of andere houtopstanden. Zie verder paragraaf 2.2

#### **Vergunningen en ontheffingen aanvragen:**

Voor burgers en bedrijven is het belangrijk dat zij makkelijk en snel weten of een activiteit met mogelijke schade voor de natuur is toegestaan. En onder welke voorwaarden. Een aanvraag voor een omgevingsvergunning bij de gemeente wordt getoetst aan de Wet natuurbescherming. Het is ook mogelijk om rechtstreeks bij de Provincie een vergunning of ontheffing natuur aan te vragen.

#### 2.1.2. Beschermde gebieden

Met de inwerkingtreding van de nieuwe Wet natuurbescherming blijft de bescherming van Natura 2000-gebieden nagenoeg hetzelfde. De bescherming van Beschermde Natuurmonumenten komt echter te vervallen. Provincies kunnen echter besluiten om deze gebieden alsnog te beschermen middels provinciale beleid. De Provincie kan overwegen deze gebieden toe te voegen aan de EHS / het NNN of deze gebieden aan te wijzen als bijzonder provinciaal natuurgebied of landschap.

Voor de Provincie Noord-Brabant geldt het Natuurnetwerk Brabant en is onderdeel van het Natuurnetwerk Nederland. Het is een netwerk van deels bestaande en deels nieuwe natuurgebieden die door ecologische verbindingzones met elkaar verbonden zijn.

Hierdoor kunnen dieren zich makkelijker verplaatsen tussen verschillende natuurgebieden. Zo wordt de biodiversiteit (het totaal aan planten en dieren) bevorderd.

### 2.1.3. Beschermde soorten

In de nieuwe Wet natuurbescherming staan verbodsbepalingen. Zo zijn activiteiten die schadelijk zijn voor beschermde dier- en plantsoorten verboden. Ten opzichte van de voormalige Flora- en faunawet is dus nauwelijks sprake van een wijziging in verboden activiteiten. Wel zijn enkele definities uit de Flora- en faunawet aangepast. Zo is 'onopzettelijk verstoren' niet meer strafbaar en is 'opzettelijk verstoren van vogels' in bepaalde situaties toegestaan.

**Let wel! Verstoren zonder voorafgaand goed onderzoek naar beschermde soorten, blijft strafbaar!.**

De nieuwe Wet natuurbescherming betekent wel dat lijst van beschermde soorten een wijziging ondergaat. De voormalige Flora- en faunawet ging uit van drie beschermingsniveaus. De nieuwe Wet natuurbescherming verdeelt beschermde soorten in twee groepen:

1. Strikt beschermde soorten met onder andere soorten uit de Vogel- en Habitatrictlijn.
2. Andere zeldzame en bedreigde soorten, zoals soorten uit de Rode Lijst.

De bescherming van vaatplanten uit tabel 1 en tabel 2 is vervallen. Onder de Wet natuurbescherming worden nog slechts 75 soorten vaatplanten beschermd. Hier zijn ook soorten bijgekomen die niet eerder werden beschermd! Nagenoeg alle zoogdieren blijven beschermd. De bescherming van (bos-) mieren vervalt. Het aantal beschermde soorten libellen en vlinders wordt uitgebreid.

Indien er voor een bepaalde activiteit een ontheffing wordt aangevraagd, dan zal deze ontheffingsaanvraag onder de nieuwe wet nog steeds worden getoetst aan drie criteria:

1. Is er sprake van bepaalde, in de wet genoemde belangen?
2. Is er een 'andere bevredigende oplossing' mogelijk?
3. Doet de ontheffing afbreuk aan de gunstige staat van instandhouding van de soort?

De toetsingscriteria onder de nieuwe Wet natuurbescherming veranderen dus feitelijk niet ten opzichte van huidige toetsingspraktijk.

In bijlage 2 t/m 4 van dit rapport is een overzicht opgenomen van beschermde soorten.

- Bijlage 2 – Lijst van nationaal beschermde soorten
- Bijlage 3 – Lijst van soorten die op bijlage IV van de habitatrictlijn, bijlage II van Bern en/of bijlage I van Bonn staan
- Bijlage 4 – Overzicht soorten vogelrichtlijn

## 2.2 Verordening natuurbescherming Noord-Brabant

Provincie Noord-Brabant kent (evenals andere provincies) gedelegeerde taken en bevoegdheden op het gebied van natuurbescherming. Op grond van de Wet natuurbescherming zijn taken en bevoegdheden gedecentraliseerd aan provincies.

In de Verordening natuurbescherming van Noord-Brabant staan alle regels voor natuurbescherming in Provincie Noord-Brabant. Deze regels gelden zowel voor Natura 2000-gebieden als voor in het wild levende dieren en bossen of andere houtopstanden.

### Bijlage 3 behorende bij de Verordening natuurbescherming Noord-Brabant

Soorten als bedoeld in artikel 2.2, eerste lid, onder a

Nederlandse naam	Wetenschappelijke naam
<b>Amfibieën</b>	
Bruine kikker	<i>Rana temporaria</i>
Gewone pad	<i>Bufo bufo</i>
Kleine watersalamander	<i>Lissotriton vulgaris</i> (OUDE NAAM: <i>Triturus vulgaris</i> )
Meerkikker	<i>Rana ridibunda</i>
Middelste groene kikker (of bastaardkikker)	<i>Rana esculenta</i>
<b>Zoogdieren</b>	
Aardmuis	<i>Microtus agrestis</i>
Bosmuis	<i>Apodemus sylvaticus</i>
Dwergmuis	<i>Micromys minutus</i>
Dwergspitsmuis	<i>Sorex minutus</i>
Egel	<i>Erinaceus europeus</i>
Gewone bosspitsmuis	<i>Sorex araneus</i>
Haas	<i>Lepus europeus</i>
Huisspitsmuis	<i>Crocidura russula</i>
Konijn	<i>Oryctolagus cuniculus</i>
Ondergrondse woelmuis	<i>Pitymys subterraneus</i>
Ree	<i>Capreolus capreolus</i>
Rosse woelmuis	<i>Clethrionomys glareolus</i>
Tweekleurige bosspitsmuis	<i>Sorex coronatus</i>
Veldmuis	<i>Microtus arvalis</i>
Vos	<i>Vulpes vulpes</i>
Wild zwijn	<i>Sus scrofa</i>
Woelrat	<i>Arvicola terrestris</i>

### 2.3 Nationaal Natuurnetwerk – NNN (voorheen Ecologische Hoofdstructuur)

Ter realisatie van ecologische verbindingen zijn planologisch beschermde gebieden aangewezen en vervat in het Nationaal Natuurnetwerk – NNN (voorheen de Ecologische Hoofdstructuur (EHS)). Dit Nationaal Natuurnetwerk bestaat uit een netwerk van natuurgebieden en met ecologische verbindingzones. Dit netwerk van verbindingzones mag niet door een ingreep worden aangetast. Effecten van een geplande ingreep of activiteit binnen het Nationaal Natuurnetwerk moeten worden getoetst. Ten aanzien van invulling van het Nationaal Natuurnetwerk is de provincie waarin het plangebied valt het bevoegd gezag. Vaak is samen met het Nationaal Natuurnetwerk ook de PAS (Programma Aanpak Stikstof) in kaart gebracht.

### 3 Methoden van onderzoek / Werkwijze

Op vrijdag 02 mei 2019 is het plangebied gelegen aan de Langeweg 93 te Kruisland door J.C. Knotters, Veldbiologische Werken bezocht. Weercondities waren gunstig (weerrapport zie Bijlage 1). Op deze datum is het gehele plangebied onderzocht in het kader van deze quickscan.

De volgende methoden van onderzoek/werkwijzen zijn gebruikt:

- Inventarisatie te velde van de in het plangebied voorkomende ruimtelijke structuren en ecotopen met behulp van:
  - o verrekijker;
  - o zaklamp;
  - o endoscoop/holtecamera;
  - o spiegelstok (voor zicht in/achter holtes);
  - o fotocamera;
  - o verzamelpotjes (voor samples ter nadere determinatie van faeces o.a. muizen/vleermuizen);
  - o bat-detector (Petterson D400 hetrodyne met time emulsion).
- Samples/laboratorium determinaties:
  - o Determinaties faeces (o.a. muizen/vleermuizen) uit samples m.b.v. Euromex binoculair.
- Literatuuronderzoek/bronnenonderzoek:
  - o Check van (recente) waarnemingen van beschermde flora en fauna in de omgeving van het plangebied;
  - o Check van (recente) waarnemingen vermeldt in verspreidingsatlassen;
  - o Check van (recente) waarnemingen op websites.
- Onderzoek ligging plangebied ten opzichte van nabijgelegen beschermde gebieden, zoals Natura 2000 en Nationaal Natuurnetwerk (voorheen Ecologische Hoofdstructuur).
- Het plangebied is getoetst aan de Verordening natuurbescherming van de Provincie Noord-Brabant.
- Naar aanleiding van de inventarisatie te velde en het literatuur/bronnenonderzoek is een inschatting/expert judgement gemaakt van het (mogelijke) voorkomen van beschermde flora en fauna en de (mogelijke) functies voor deze in het plangebied.
- Op basis van deze voorgenomen ingreep is een inschatting/expert judgement gemaakt van de (redelijkerwijs) te verwachten negatieve effecten op de (potentieel) aanwezige beschermde soorten en functies.
- Mogelijke negatieve effecten zijn getoetst aan de Wet natuurbescherming.
- Vaststellen leemtes/onzekerheden. Hiermee is bepaald of negatieve effecten op beschermde gebieden op voorhand zijn uit te sluiten of dat nog een aanvullende toetsing noodzakelijk is.

#### 4 Omschrijving plangebied Langeweg 93 te Kruisland.

Het plangebied is gelegen op het perceel aan de Langeweg 93 buiten de bebouwde kom van Kruisland (Gemeente Steenbergen), Provincie Noord-Brabant. Het plangebied is gelegen ten noorden van het Kruisland. Kruisland vormt een kleine dorpskern tussen Roosendaal en Steenbergen in overwegend agrarisch gebied (vnl. akkerbouw). Kaart 1 en 2 tonen een globaal overzicht van de locatie van het plangebied in het streekgebied.

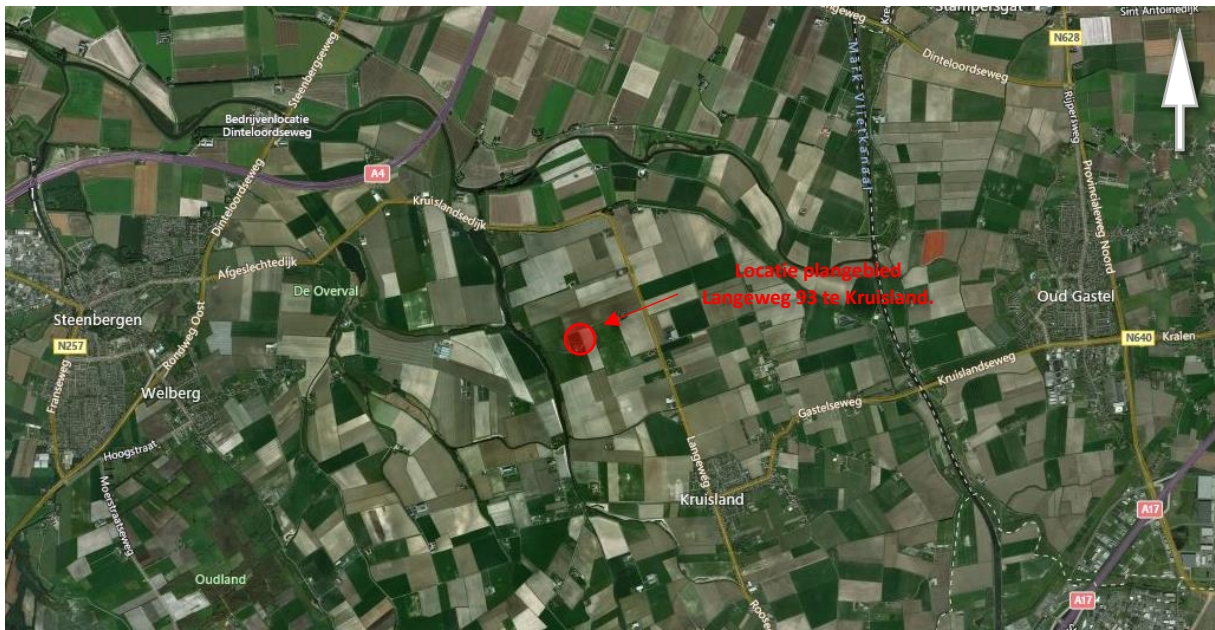

Kaart 1: Luchtfoto locatie plangebied Langeweg 93 te Kruisland.in het streekgebied.

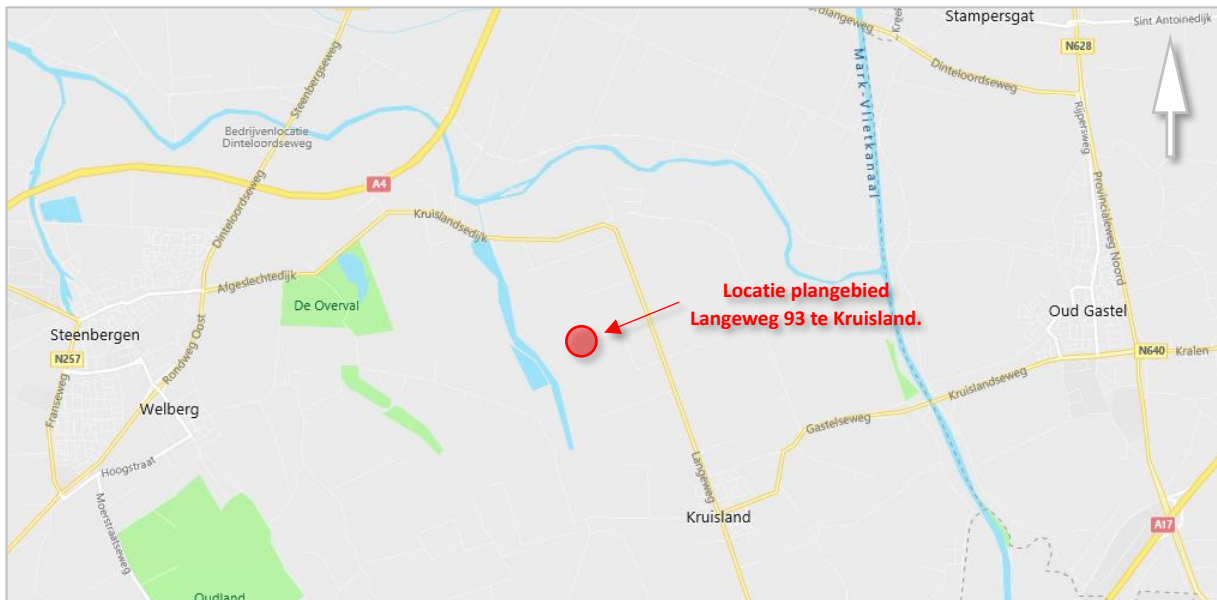

Kaart 2: Atlaskaart locatie plangebied Langeweg 93 te Kruisland.in het streekgebied.

Kaart 3 en 4 tonen een meer gedetailleerde beeld van de ligging van het plangebied en de nabije omgeving.



**Kaart 3:** Detail luchtfoto locatie plangebied Langeweg 93 te Kruisland.



**Kaart 4:** Detail atlaskaart locatie plangebied Langeweg 93 te Kruisland.

De omgeving van het plangebied bestaat uit het agrarisch gebied.

Het plangebied bestaat uit de volgende ecotopen:

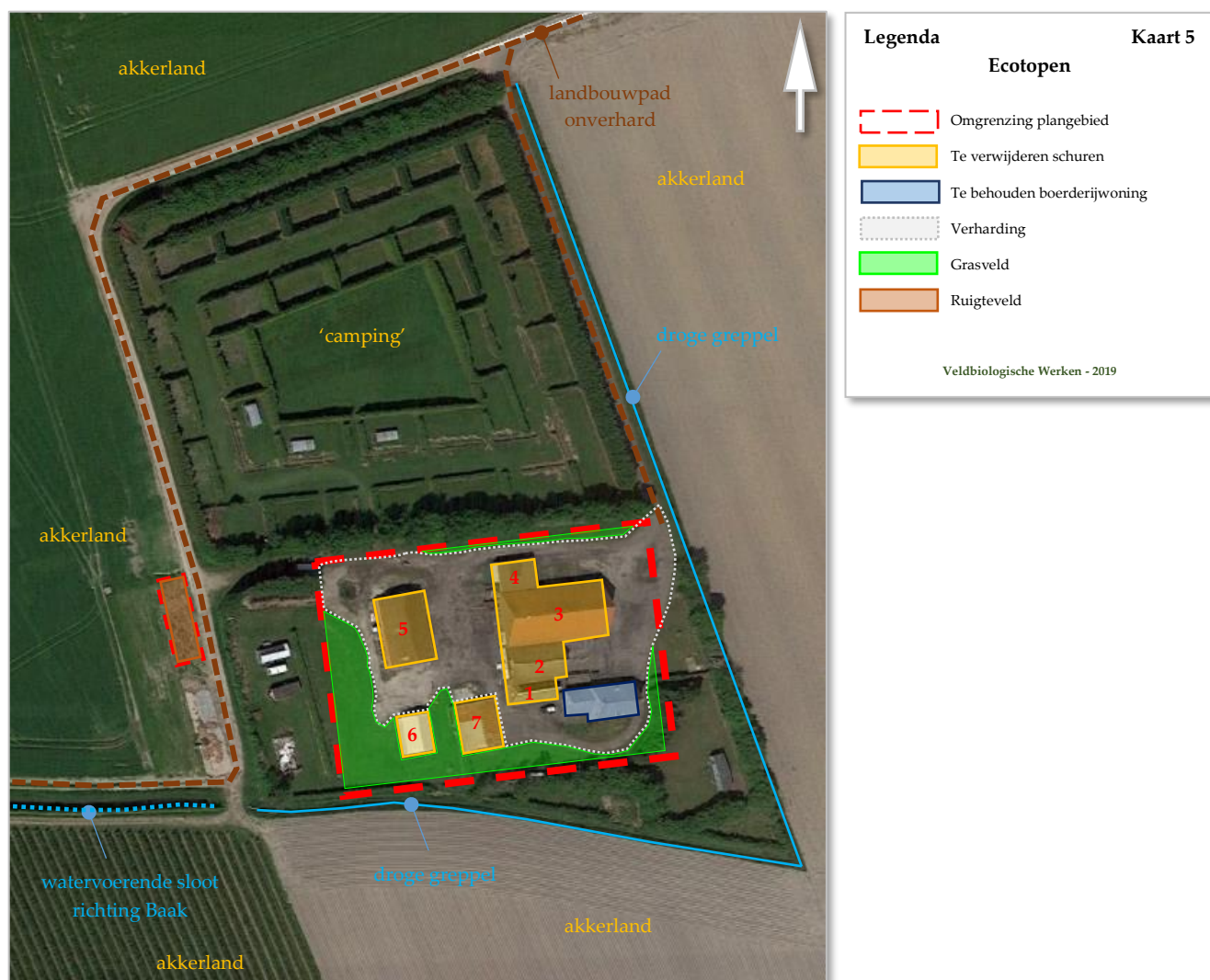

**Kaart 5:** Ecotopen binnen het plangebied Langeweg 93 te Kruisland.

o Te slopen schuren

Schuur 1 heeft pannendak met onderliggend Riet. De zolderruimte heeft openingen bij de dakgoot. Deze schuur is momenteel in gebruik als opslagplaats.

Schuur 2 heeft dienst gedaan als verwerkingsruimte agrarische producten. Deze schuur is grotendeels betegeld en deels in compartimenten opgesplitst. Er is geen vrije toegang tot de binnenruimte aanwezig. Wanden zijn gedeeltelijk afgewerkt met isolatiepanelen.

Schuur 3 betreft een oude landbouwschuur die nu behoudens één landbouwmachine leeg is. Deze schuur heeft een pannendak met onderliggend Riet. Er is beperkte toegang tot de binnenruimte (enkele spleten in dakranden en dakgoot).

Schuur 4 betreft een voormalige werkplaats waarin alle machinerie en gereedschappen nog aanwezig zijn. Deze schuur heeft een plat dak en heeft slechts beperkte openingen bij de deuren. Schuur 5 betreft een uit rood baksteen opgetrokken schuur met golfplaten dak. Bij dakrand en ramen is beperkte toegang tot deze schuur. De schuur doet momenteel nog dienst als opslag voor landbouwmaterialen.

Schuur 6 betreft een open schuur met een beperkte opslag van bouwhout. Deze schuur heeft een metalen golfplaten dak. Alleen de westzijde van de schuur is afgesloten met metalen golfplaten. De overige delen van de schuur zijn volledig open (geen afdichting).

Schuur 7 betreft een halfopen lage schuur met houten wanden aan west-, noord- en zuidzijde. De oostzijde is open. Deze schuur heeft een metalen golfplaten dak. In de schuur is opslag van enkele landbouwmaterialen (o.a. oude tractor) en overige materialen).

- Te behouden boerderijwoning  
Aan de zuidoostzijde van het plangebied is een oude boerderijwoning aanwezig. Deze zal behouden blijven. De boerderijwoning beschikt over een pannendak.
- Verharding  
De ruimte rondom en tussen de schuren, alsmede het toegangspad is verhard. Deze verharding bestaat voornamelijk uit aangereden grind en aangereden kale grond met puin. Delen zijn verhard met beton. Op enkele plaatsen is geordend (o.a. op pallets) opslag van materialen aanwezig. Er zijn geen rommelhoeken in het plangebied aanwezig.
- Grasveld  
Het grasveld bestaat voornamelijk uit gazongemaaid grasveld (type 'Madeliefjesgazon'). Op een enkele plek is een wat ruig ere vegetatie aanwezig met Rietgras, Kweekgras, Grote brandnetel, Hondsdraf, Kleefkruid, e.d.).
- Ruigteveld  
Ten westen van het beoogde plangebied is een klein gedeelte ook bestempeld als plangebied. Dit betreft een ruigteveld met Grote brandnetel, Kweekgras, Kleefkruid, Ridderzuring, Gewone kamille, etc. Deels bestaat het uit kale, bereden grond met Straatgras, Grote weegbree, Gewone kamille, Varkensgras, etc.).

Buiten het plangebied aan oost- en zuidzijde is een droge greppel aanwezig. Deze droge greppel sluit aan op een watervoerende sloot aan de zuidwestzijde van het plangebied welke afwater op de Baak. Er is verder binnen en buiten het plangebied geen open water aanwezig.



## Beschermde gebieden in de omgeving

Beschermde gebieden met de aangewezen status van Natura 2000-gebied zijn binnen een straal van 3 km. niet aanwezig. Verder naar het Noordwesten buiten de straal van 3 km. liggen de Natura 2000-gebieden: naar het noordwesten het Krammer-Volkerak (8,5 km. afstand), naar het zuidwesten het Zoommeer (9,5 km. afstand) en eveneens naar het zuidwesten de Brabantse Wal (13,5 km. afstand).

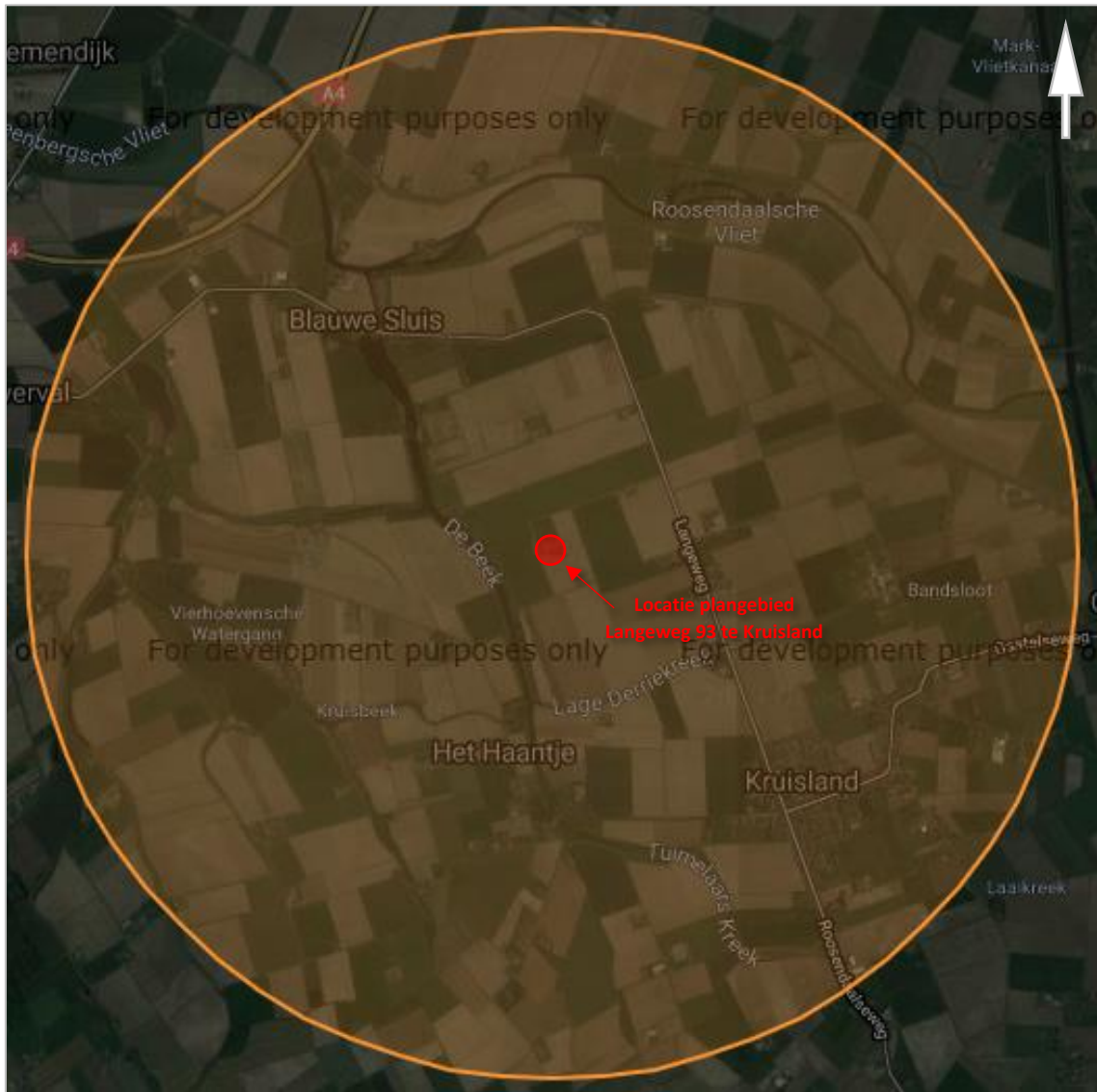

**Kaart 6:** Locatie plangebied Langeweg 93 te Kruisland.

 = Natura 2000 gebied(en) (binnen straal van 3 km t.o.v. plangebied) – **niet aanwezig**

Bron: <http://www.synbiosys.alterra.nl/natura2000/>

In de nabije omgeving van het plangebied Langeweg 93 te Kruisland vallen alleen de bosopstanden onder het provinciaal deel NNB. Meest nabijgelegen is het bos nabij oostzijde van het plangebied. Deze gebieden zullen gezien de aard en omvang van de geplande ingreep geen invloed ondervinden. Zie kaart 7.

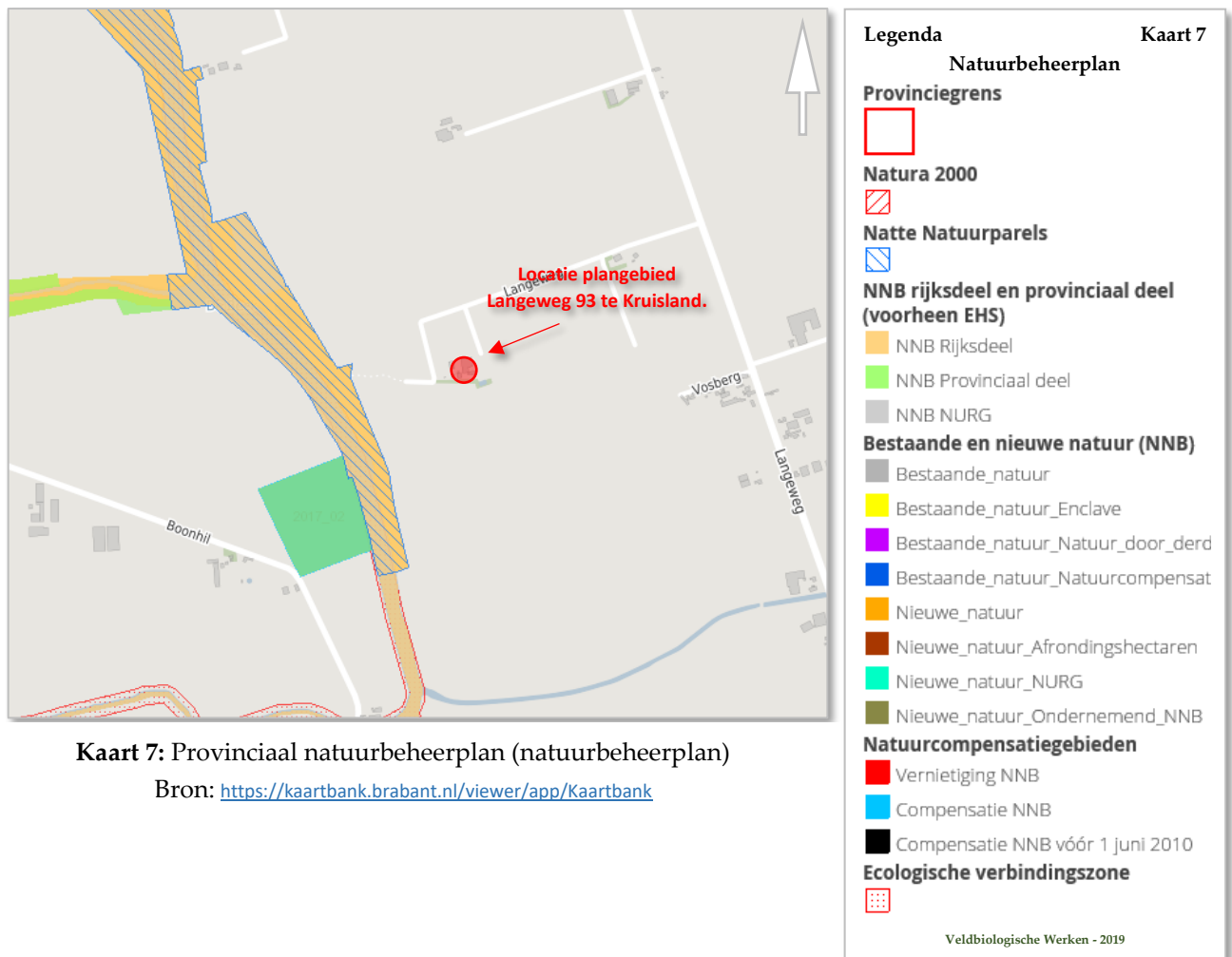

**Kaart 7: Provinciaal natuurbeheerplan (natuurbeheerplan)**

Bron: <https://kaartbank.brabant.nl/viewer/app/Kaartbank>

## 5 Resultaten Quicksan

Aangezien de voorgenomen ingreep valt onder de categorie ruimtelijke ordening wordt hier voor beschermde soorten uit Wet Natuurbescherming een nadere beoordeling gemaakt. Op basis van de aanwezige ecotopen, het onderzoek te velde en het literatuur- en bronnenonderzoek is een inschatting gemaakt van (mogelijk) in het plangebied voorkomende beschermde soorten.

### 5.1 Vaatplanten

Er zijn in het plangebied géén vaatplanten aangetroffen die een Rode Lijst status hebben of die onder de voormalige Flora- en Faunawet een beschermde status hadden (nu Zorgplicht). Uit verspreidingsgegevens (verspreidingsatlassen) en andere externe bronnen zijn ook geen aanwijzingen dat 'beschermde' vaatplanten in of in de nabijheid van het plangebied voorkomen. De inrichting van het plangebied (voornamelijk verharding en deels gazongemaaid grasveld) en de daarbij gebruikte materialen geven aan dat er redelijkerwijs geen beschermde vaatplanten (inclusief muurvegetatie) verwacht kunnen worden.

### 5.2 Zoogdieren

#### Beschermde Muizen

Er is aan de hand van literatuur- en bronnenonderzoek vastgesteld dat in de omgeving van het plangebied geen beschermde soorten muizen en spitsmuizen voorkomen. In het plangebied ontbreekt geschikt biotoop voor beschermde muizensoorten.

#### Marterachtigen

Uit literatuur- en bronnenonderzoek blijkt dat Boommarter (*Martes martes*), Bunzing (*Mustela putorius*) en Wezel (*Mustela nivalis*) bekend zijn uit de omgeving (0-5 km.). Tijdens het veldonderzoek zijn in het plangebied geen sporen van marterachtigen aangetroffen in en rondom schuren. Gezien de aard van het plangebied (incl. directe omgeving) en de daarin voorkomende ecotopen zijn marterachtigen (met name Boommarter, Bunzing, Wezel en Hermelijn (*Mustela erminea*)) uit te sluiten. Er is geen struikbeplanting in het plangebied aanwezig. Rommelhoeken en andere structuren die schuilplaatsen kunnen bieden voor marterachtigen ontbreken in het plangebied. Gezien de aard en omvang van de voorgenomen plannen, is aantasting van het leefgebied van deze soorten uit te sluiten. De beplantingen buiten het plangebied zullen behouden blijven, waardoor landschappelijke structuur niet wordt aangetast.

#### Vleermuizen

In de omgeving (binnen een straal van 5 km) zijn waarnemingen bekend van Gewone dwergvleermuis (*Pipistrellus pipistrellus*), Ruige dwergvleermuis (*Pipistrellus nathusii*), Laatvlieger (*Eptesicus serotinus*) en Rosse vleermuis (*Nyctalus noctula*).

De bebouwing (schuur en zolderruimte) is tijdens het veldbezoek uitvoerig onderzocht op mogelijke verblijfplaats van vleermuizen. Hierbij is gezocht naar eventueel aanwezige vleermuizen, mogelijke toegang tot binnenruimtes en onderzocht op aanwezigheid van uitwerpselen. In één schuur werd (schuur 1 – Kaart 5) werd vleermuisuitwerpsel gevonden.



Foto 18: In binnenruimte schuur 1 aangetroffen vleermuisfaeces.

De schuren zijn als verblijfplaats voor vleermuizen geschikt. Bij dakranden en goten zijn voldoende grote openingen aanwezig die toegang voor vleermuizen kunnen bieden.



Foto's 19, 20 en 21: In binnenruimtes enkele schuren en westelijke gevel schuur 1.

Op de avond van 14 mei 2019 is een Batlogger C geplaatst bij de westzijde van de schuren ter extra onderbouwing van het vinden van een minimaal aantal vleermuisuitwerpselen. Deze Batlogger heeft van 20.24 uur t/m 23.43 uur onderzoek gedaan. Daarbij zijn 107 opnames gemaakt en 2208 keer een vleermuisroep (batcall's) van Gewone dwergvleermuis en Ruige dwergvleermuis genoteerd.



Foto 22: Sonogram aangetroffen Gewone dwergvleermuis (*Pipistrellus pipistrellus*).  
SONOGRAMANALYSE BATLOGGER C

Zie bijlage 6 – Memo: Vleermuisopname ten behoeve van Quicksan Wet natuurbescherming, Langeweg 93 te Kruisland.

Vastgesteld is dat de bebouwing verblijfplaats voor vleermuizen biedt. Geconcludeerd werd dat er toegang voor vleermuizen tot binnenruimtes aanwezig zijn. Gezien het aantal opnames en het aantal vleermuisroepen (batcall's) is mogelijk sprake van kolonievorming.

### Overige zoogdieren

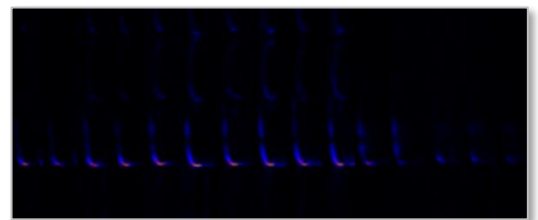
De planlocatie biedt geen biotoop voor overige zoogdieren als: Ree (*Capreolus caprolus*). Haas (*Lepus europaeus*), Konijn (*Oryctolagus cuniculus*), Vos (*Canis vulpes*) en/of Egel (*Erinaceus europaeus*) kunnen echter incidenteel (foeragerend) aanwezig zijn. Bij realisatie van de voorgenomen ingreep dient uit het oogpunt van Zorgplicht het terrein gecontroleerd te worden op deze eventueel aanwezige soorten. De voorgenomen ingreep en uiteindelijke realisatie van de plannen zal geen negatieve invloed hebben op het leefgebied (aard en omvang) van Haas, Konijn, Vos en/of Egel.

### 5.3 Vogels

Het plangebied is tijdens het veldonderzoek geïnspecteerd op mogelijke aanwezigheid van vogels waarvan de vaste rust- en verblijfplaatsen (nesten) jaarrond beschermd zijn. Tevens is gekeken naar vogelsoorten die (mogelijk) in het plangebied kunnen broeden.

### Gierzwaluw

Aanwezigheid van Gierzwaluw werd tijdens het veldbezoek niet vastgesteld. Er werden geen sporen van (oude) nesten aangetroffen. Hoewel Gierzwaluw in de dorpskern van Kruisland talrijk aanwezig is tijdens het zomerseizoen, werd tijdens het veldbezoek geconcludeerd dat de schuren (gelegen op grotere afstand van de bebouwde kom van Kruisland) niet geschikt zijn als verblijfs- of nestplaats van Gierzwaluw. NB: Er zijn ook geen nesten aangetroffen van Boerenwaluw/Huiswaluw.

## Huismus/Ringmus

Er zijn geen mussen in het plangebied waargenomen. Bij de schuren (incl. zolderruimte) zijn geen sporen van (oude) nesten aangetroffen. Ook zijn langs dakranden en goten geen sporen van mussen aangetroffen. In de aanwezige beplanting grenzend aan het plangebied zijn geen mussen aangetroffen. In het grasveld en kale grond op het erf rondom de schuren zijn geen sporen van mussen (sporen stofbad) aangetroffen. Bij bebouwing en tuinen in de naaste omgeving van het plangebied zijn geen mussen waargenomen. Gezien het datum en tijdstip van het veldbezoek (vallend binnen de meest actieve periode van Huismus) en het ontbreken van deze soort in en om het plangebied kan het redelijkerwijs worden uitgesloten dat mussen gebruik maken van het plangebied of de nabije omgeving. Aantasting van het leefgebied van Huismus/Ringmus door de voorgenomen ingreep is redelijkerwijs uit te sluiten.

## Roofvogels (Steenuil)

Vaste roestplaatsen of nestgelegenheid van jaarrond beschermde roofvogels zijn niet aangetroffen binnen het plangebied en in de nabije omgeving van het plangebied.

In schuur 6 (open schuur met metalen golfplaten dak) werd op een stapel balken een tiental braakballen van Steenuil (*Athene noctua*) aangetroffen. Uit bronnenonderzoek blijkt dat Steenuil verspreid in de omgeving wordt aangetroffen, met name ten noorden van de planlocatie bij boerderijbebouwing langs de Roosendaalsche Vliet, ten zuidoosten van de planlocatie bij de oostrand dorpsbebouwing Kruisland en verder ten zuidoosten bij boerderijbebouwing langs de Nieuwe Roosendaalsche Vliet. Deze locaties liggen alle op meer dan 2 km. van de planlocatie.

Hoewel de aangetroffen braakballen van Steenuil van enigszins oudere datum bleken (inschatting: enkele maanden oud) kan niet worden uitgesloten dat Steenuil gebruik maakt van de planlocatie en de directe omgeving van de planlocatie.

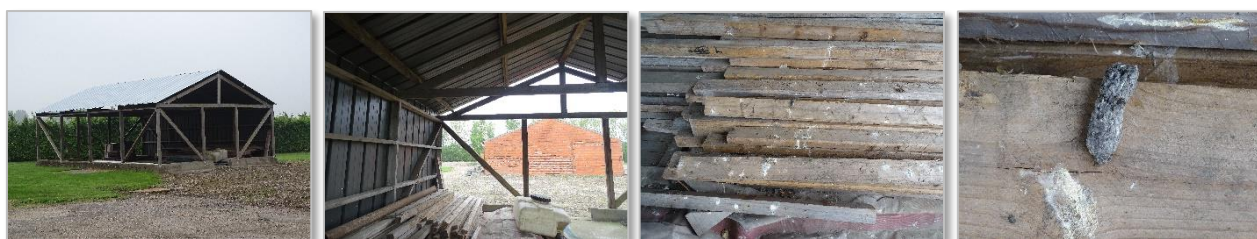

Foto's 23, 24, 25 en 26: Schuur 6 met stapel balken waarop braakballen van Steenuil werden aangetroffen.

## 5.4 Reptielen

Gezien de aard en ligging van het plangebied met de daarin voorkomende ecotopen zijn reptielen in het plangebied redelijkerwijs niet te verwachten en is aantasting van het leefgebied door de voorgenomen ingreep redelijkerwijs uit te sluiten.

## 5.5 Vissen en Amfibieën

### Vissen

Vissen ontbreken. Er is geen waterbiotoop in of nabij het plangebied aanwezig. De verbindingssloten ten zuiden van het plangebied (tussen de droogstaande greppel en De Baak) zal niet worden aangetast door de voorgenomen werkzaamheden.

## **Amfibieën**

Amfibieën ontbreken. Er is geen waterbiotoop (voortplanting/leefgebied) in het plangebied aanwezig. De verbindingssloot ten zuiden van het plangebied (tussen de droogstaande greppel en De Baak) zal niet worden aangetast door de voorgenomen werkzaamheden. Overwinteringsbiotoop voor amfibieën ontbreekt binnen het plangebied. Er zijn geen grondhopen, steenhopen, hopen bladafval of takkenhopen aanwezig binnen het plangebied.

### **5.6 Libellen en dagvlinders**

Binnen het plangebied ontbreekt biotoop voor beschermde libellen en dagvlinders.

### **5.7 Overige ongewervelden**

Binnen het plangebied zijn geen geschikte biotopen aanwezig voor beschermde soorten overige ongewervelden. Aanwezigheid of mogelijke aanwezigheid van beschermde overige ongewervelden is uitgesloten.

## 6 Voorgenomen ingrepen in plangebied

Voor het plangebied Langeweg 93 te Kruisland (Kadastraal perceel: Gemeente Steenbergen, sectie 812 en 817) is de initiatiefnemer van zins de op het perceel aanwezige opstallen te slopen en nieuwbouw uit te voeren



**Kaart 9:** Kadastrale kaart plangebied met locatie voorgenomen ingreep.

Bron: <https://kadastralekaart.com/kaart/>

De voorgenomen ingrepen in het plangebied betreffen puntsgewijs:

1. Verwijderen bebouwing;
2. Bouwrijp maken perceel;
3. Aanleggen ondergrondse infrastructuur van kabels en leidingen;
4. Plaatsen van nieuwbouw.

## 7 Toetsing aan wet- en regelgeving

Uitgaande van de bevindingen van het veldonderzoek, het literatuur- en bronnenonderzoek en de te verwachten effecten van de ingreep is een toetsing aan de Wet natuurbescherming en de Verordening natuurbescherming Brabant uitgevoerd. Deze toetsing geeft aan welke (mogelijke) negatieve effecten te verwachten zijn voor beschermde soorten. De toetsing geeft ook aan of aanvullende onderzoeken wenselijk zijn. Tevens geeft de toetsing aan of een ontheffing in het kader van de Wet natuurbescherming dan wel Verordening natuurbescherming Brabant vereist is.

De toetsing richt zich ook op het uitsluiten van negatieve effecten op omliggende beschermde gebieden (Wet natuurbescherming). Of, indien negatieve effecten op omliggende beschermde gebieden niet zijn uit te sluiten, het wenselijk is hiernaar nader onderzoek te doen.

### 7.1 Vaatplanten

Uit de bevindingen van deze ecologische controle blijkt dat er géén vaatplanten in het plangebied voorkomen (of redelijkerwijs kunnen worden verwacht) die vallen binnen de Wet natuurbescherming en/of Verordening natuurbescherming Brabant. Verbodsbepalingen van de Wet natuurbescherming en Verordening natuurbescherming Brabant ten aanzien van beschermde vaatplanten worden niet overtreden. De voorgenomen ingreep heeft geen effect op omliggende natuurwaarden.

### 7.2 Zoogdieren

Uit de bevindingen van deze ecologische controle blijkt dat het voorkomen van beschermde grondgebonden zoogdieren (muizen en spitsmuizen) redelijkerwijs uitgesloten kan worden.

Aanwezigheid van marterachtigen (o.a. Boommarter, Bunzing, Wezel en Hermelijn) zijn uit te sluiten. Het is redelijkerwijs uit te sluiten dat marterachtigen negatieve effecten ondervinden van de voorgenomen ingreep in het plangebied. Het is redelijkerwijs uit te sluiten dat omliggende populaties van marterachtigen hinder of schade ondervinden van de voorgenomen ingreep in het plangebied. De landschappelijke structuur blijft in tact.

Uit het veldonderzoek van de quickscan blijkt dat vleermuissoorten (m.n. Gewone dwergvleermuis en Ruige dwergvleermuis) gebruik maken van de aanwezige bebouwing in het plangebied. Het plangebied en de directe omgeving van het plangebied is geschikt als leefgebied (oriëntatie- en foerageergebied) voor vleermuizen. Aantasting van leefgebied voor vleermuizen door de voorgenomen ingreep is redelijkerwijs niet uit te sluiten. De voorgenomen ingreep kan het leefgebied van vleermuissoorten in kwantiteit en kwaliteit beperken. Negatieve effecten op soorten uit deze soortgroep zijn dan ook niet uit te sluiten. De ingreep zal voor deze soortgroep dan ook mogelijk een overtreding van de Wet natuurbescherming inhouden. Nader onderzoek (conform Vleermuisprotocol 2017) naar aanwezige soorten, aantallen en functioneel gebruik is noodzakelijk. Met de uitkomsten van dit onderzoek kunnen een passend Mitigatie- en compensatieplan Vleermuizen worden opgesteld ten behoeve van een aanvraag vergunning Wet natuurbescherming.

Voor overige zoogdieren ontbreekt geschikt biotoop. Voor aanvang werkzaamheden dient het plangebied (struikbeplanting) gecontroleerd te worden op eventuele aanwezigheid van Egel (Zorgplicht).

### 7.3 Vogels

Ten aanzien van jaarrond beschermde rust- en verblijfplaatsen (nesten) van vogels (met name Gierzwaluw, Huismus/Ringmus en roofvogels) is uit de bevindingen van deze ecologische controle aangetoond dat deze jaarrond beschermde rust- en verblijfplaatsen in het plangebied niet zijn



aangetroffen. Dit met uitzondering van Steenuil. Het kan niet worden uitgesloten dat Steenuil gebruik maakt van de planlocatie en de directe omgeving van de planlocatie. Nader onderzoek naar de aanwezigheid van Steenuil en het functioneel gebruik van Steenuil van het plangebied en de directe omgeving van het plangebied is noodzakelijk. Een dergelijk onderzoek dient uitgevoerd te worden conform het Kennisdocument Steenuil (Bij12). Met de uitkomsten van dit onderzoek kunnen een passend Mitigatie- en compensatieplan Steenuil worden opgesteld ten behoeve van een aanvraag vergunning Wet natuurbescherming.

In algemene zin dient wel de zorgplicht in acht te worden genomen ten aanzien van broedgevallen van alle vogelsoorten. Aangezien alle vogels tijdens het broeden zijn beschermd, kunnen werkzaamheden tijdens het broedseizoen leiden tot een overtreding van de Wet natuurbescherming. Hierbij dient wel opgemerkt te worden dat voor het broedseizoen **géén** vaste periode geldt. Controle op mogelijk aanwezige broedende vogels dient plaats te vinden **vóór** aanvang van en tijdens de werkzaamheden.

#### 7.4 Reptielen

Uit de bevindingen van deze ecologische controle blijkt dat er géén reptielen in het plangebied voorkomen (of redelijkerwijs kunnen worden verwacht) die vallen binnen de Wet natuurbescherming. Verbodsbepalingen van de Wet natuurbescherming en de Verordening natuurbescherming Brabant ten aanzien van beschermde reptielen worden niet overtreden.

#### 7.5 Vissen en Amfibieën

Uit de bevindingen van deze ecologische controle blijkt dat er geen beschermde vissen en amfibieën voorkomen in het plangebied. Nabij gelegen waterbiotoop alsmede overwinteringsbiotoop (amfibieën) wordt niet aangetast. Verbodsbepalingen van de Wet natuurbescherming en de Verordening natuurbescherming Brabant ten aanzien van beschermde vissen en amfibieën zullen niet worden overtreden. Een ontheffing op de Wet natuurbescherming en/of Verordening natuurbescherming Brabant voor vissen en amfibieën is daarmee niet aan de orde.

#### 7.6 Libellen en dagvlinders

Uit de bevindingen van deze ecologische controle blijkt dat er geen beschermde libellen en dagvlinders voorkomen in het plangebied.

Verbodsbepalingen van de Wet natuurbescherming t.a.v. beschermde libellen en dagvlinders worden niet overtreden. Een ontheffing op de Wet natuurbescherming voor libellen en dagvlinders is daarmee niet aan de orde. Negatieve effecten op soorten uit deze soortgroep zijn ook uit te sluiten. De voorgenomen ingreep heeft geen invloed op de kwantiteit en kwaliteit van leefgebied voor deze soorten.

#### 7.7 Overige ongewervelden

Uit de bevindingen van deze ecologische controle blijkt dat er geen beschermde overige ongewervelden voorkomen in het plangebied.

Verbodsbepalingen van de Wet natuurbescherming t.a.v. beschermde overige ongewervelden worden niet overtreden. Een ontheffing op de Wet natuurbescherming voor overige ongewervelden is daarmee niet aan de orde. Negatieve effecten op soorten uit deze soortgroep zijn ook uit te sluiten. De voorgenomen ingreep heeft geen invloed op de kwantiteit en kwaliteit van leefgebied voor deze soorten.

## 7.8 Gebiedsbescherming

Het plangebied valt buiten de begrenzings van Natura 2000-gebieden. Negatieve effecten op deze Natura 2000-gebieden zijn gezien de aard van de ingreep en afstand tot het plangebied redelijkerwijs uit te sluiten. De voorgenomen ingreep, toekomstige bestemming en toekomstig gebruik zijn van dien aard en omvang dat het redelijkerwijs niet aannemelijk is dat er enige negatieve invloed kan ontstaan ten opzichte van Natura 2000-gebieden.

Het plangebied valt buiten gebieden bestemd als 'Nationaal Landschap'. Het plangebied ligt nabij Nationaal Natuurnetwerk (NNB-Provinciaal deel). Dit betreft nabij gelegen bosgebied. De voorgenomen ingreep, toekomstige bestemming en toekomstig gebruik zijn van dien aard en omvang dat het redelijkerwijs niet aannemelijk is dat er enige negatieve invloed kan ontstaan ten opzichte van dit Nationaal Natuurnetwerk.

Het plangebied ligt buiten andere specifieke zones en aanwijzingen uit het provinciale natuurbeheerplan.

Gezien de aard en omvang van de voorgenomen ingreep vallen redelijkerwijs geen effecten te verwachten die van invloed zijn op de doelstellingen van de provinciale natuurvisie of anderszins provinciaal natuurbeleid.

## 7.9 Verordening natuurbescherming Brabant

De voorgenomen ingreep in het plangebied is niet strijdig met de gestelde plichten en regels van de Verordening natuurbescherming Brabant.

## 8 Conclusies en aanbevelingen

Uit de bevindingen van het veldonderzoek, het literatuur- en bronnenonderzoek en toetsing van de resultaten van dit onderzoek aan de Wet natuurbescherming en de Verordening natuurbescherming Brabant, blijkt dat bij uitvoering van de ingreep geen negatieve effecten te verwachten zijn op beschermde soorten met uitzonderingen van vleermuizen en Steenuil. Voor vleermuizen en Steenuil dient nader onderzoek plaats te vinden. Dit in het kader voor vaststellen aantallen en functioneel gebruik ten behoeve van het opstellen van een mitigatie-/compensatieplan. Een ontheffing in het kader van de Wet natuurbescherming en/of Verordening natuurbescherming Brabant is van toepassing voor vleermuizen en Steenuil.

In algemene zin moet de Zorgplicht wel in acht worden genomen. Deze zorgplicht geldt met name ten aanzien van broedgevallen van alle vogelsoorten. Aangezien alle vogels tijdens het broeden zijn beschermd, kunnen werkzaamheden tijdens het broedseizoen leiden tot een overtreding van de Wet natuurbescherming. Waarbij wordt opgemerkt dat er geen vaste periode in het jaar voor het broedseizoen kan worden aangegeven.

De struikbeplanting dient voor aanvang van de werkzaamheden gecontroleerd te worden op eventuele aanwezigheid van Egel.

Voor aanvang van de werkzaamheden dient het plangebied ook gecontroleerd te worden op aanwezigheid van broedende vogels. Tijdens de werkzaamheden dient regelmatige controle op aanwezigheid van broedende vogels plaats te vinden.

Ten aanzien van de ligging van het plangebied ten opzichte van beschermde gebieden (Natura 2000-gebieden, Nationaal Natuurnetwerk (voorheen Ecologische Hoofdstructuur), Provinciaal Natuurbeheerplan/Provinciale Natuurvisie) en Brabants Landschap, worden geen negatieve effecten verwacht op de kwantiteit en kwaliteit van deze gebieden.

## 9 Literatuur en bronnen

### 9.1 Literatuur

- Bense, U. Longhorn Beetles. *Illustrated Key to the Cerambycidae and Vesperidae of Europe*. Margraf Verlag, 1995
- Bos, F., et al., Veldgids Libellen, KNNV Uitgeverij, Utrecht, 1997
- Broekhuizen, S., et al., Atlas van de Nederlandse Zoogdieren, KNNV, Utrecht, 1992.
- Creemers, C.M. & J.C.W. van Delft, 2009. De amfibieën en reptielen van Nederland. KNNV Uitgeverij, Utrecht.
- Diepenbeek, A. van, Veldgids diersporen, KNNV, Utrecht, 1999.
- Diepenbeek, A. van & J. van Delft, Het waarnemen van amfibieën en reptielen, RAVON, Nijmegen, 2006.
- Diepenbeek, A. van & R. Creemers, Herkenning amfibieën en reptielen, RAVON, Nijmegen, 2006.
- Dietz, C., O. von Helversen & D. Nill, 2011. Vleermuizen. Alle soorten van Europa en Noord-West Afrika. Tirion Natuur.
- Dijkstra, K.D., et al. De Nederlandse libellen. *Odonata*. NNMN, KKN, EIS. 2001
- Harde, K.W., et al. Kevers. Thieme Uitgeverij. 1983.
- Floron, 2011. Nieuwe Atlas van de Nederlandse Flora. KNNV Uitgeverij, Zeist.
- Geijskes, D.C., et al. De libellen van Nederland. *Odonata*. KNNV. Hoogwoud. 1983.
- Gittenberger, E., et al. *De Nederlandse zoetwatermolusken*. NNMN, KKN, EIS. 1998.
- Heusden, W.R.M. & S.J. Vreugdenhil, 2006. Handreiking Flora- en faunawet. Voor werkzaamheden en activiteiten in het kader van bestendig gebruik, bestendig beheer en onderhoud en ruimtelijke inrichting en ontwikkeling. Rapport, Dienst Landelijk Gebied, Utrecht.
- Janssen, R. en J. Buys, Inventarisatie van vleermuizen op kerkzolders, een handleiding, 2001.
- Kapteyn, K., Vleermuizen in het landschap, Schuyt & Co, 1995.
- Lenders, H.J.R. en C.C.H. Marijnissen, Waarnemen en herkennen van amfibieën en reptielen in het veld, Stichting RAVON, Nijmegen, 1993.
- Limpens, H., et al., Atlas van de Nederlandse vleermuizen, KNNV, Utrecht, 1997.
- Limpens, H., et al., Vleermuizen en Planologie, 2010.
- Mebs, T. et al., Uilen van Europa, Tirion, Baarn, 2004.
- Meijden, R. van der, Heukels' Flora van Nederland, Wolters-Noordhoff, 1996.
- Ministerie van EL&I, 2010. Buiten aan het Werk. Houd tijdig rekening met beschermde planten en dieren! Brochure. <http://www.rijksoverheid.nl/-/documenten-publicaties/brochures/2010/03/01/buiten-aan-het-werk-houd-tijdig-rekening-met-beschermde-dieren-en-planten.html> (21-12-2012)].
- Ministerie van LNV, Toelichting tabellen soorten Flora- en faunawet, maart 2005.
- Ministerie van LNV, Dienst Regelingen, Aangepaste beoordeling ontheffing ruimtelijke ingrepen Flora- en faunawet, augustus 2009.
- Provincie Limburg, Natuurvisie Limburg 2016
- SOVON Vogelonderzoek Nederland, Atlas van de Nederlandse broedvogels; verspreiding, aantallen, verandering - Nederlandse Fauna 5. Naturalis, KNNV Uitgeverij & EIS-Nederland, Leiden, 2002.
- Stumpel, T en H. Strijbosch, Veldgids Amfibieën en reptielen, KNNV, Utrecht, 2006.
- Twisk, P., et al., Zoogdieren van de Benelux. *Herkenning en onderzoek*. ERLA. Amsterdam, 1986
- Twisk, P., et al., Zoogdieren van West-Europa, KNNV, Utrecht, 1994.
- Twisk, P., Limpkens, H., Beschermingsplan voor vleermuizen in Noord-Brabant, 2006
- Weeda, E.J. et al., Nederlandse Oecologische Flora, KNNV, Leiden, 1999.
- Wynhoff, I., et al., Veldgids Dagvlinders. KNNV Uitgeverij, Utrecht, 1999.

## 9.2 Bronnen

kerkuil.com  
limnodata.nl  
quickscanhulp.nl  
ravon.nl  
rijksoverheid.nl  
brabant.nl  
rvo.nl  
soortenbank.nl  
sovon.nl  
desteenmarter.nl  
spirula.nl  
steenuil.nl  
stichtingstruikrovers.nl  
synbiosys.alterra.nl/natura2000  
telmee.nl (ndff)  
vlinderstichting.nl  
vleermuisprotocol.nl  
vogelbescherming.nl  
zoogdiervereniging.nl

## Bijlage 1 – Weerrapport

Woensdrecht, 2 mei 2019



Koninklijk Nederlands  
Meteorologisch Instituut  
Ministerie van Infrastructuur en Waterstaat

### Daggegevens van het weer in Nederland

Het weer op donderdag 2 mei 2019 te Woensdrecht

© KNMI

Temperatuur		Neerslag	
Gemiddelde	8.8 °C	Hoeveelheid	1.6 mm
Maximum	13.3 °C	Duur	2.2 uur
Minimum	1.5 °C		
Zon, bewolking & zicht		Wind	
Duur zonneshijn	- uur	Gemiddelde snelheid	2.8 m/s (2 Bft)
Rel. zonneshijnduur	- %	Maximale uurgemiddelde snelheid	5.0 m/s (3 Bft)
Gem. bedekkingsgraad	7 octa's	Maximale stoot	10.0 m/s
	Vrijwel geheel bewolkt	Overheersende richting	290 ° (WNW)
Minimaal zicht	< 0.1 km		
Relatieve luchtvochtigheid		Luchtdruk	
Gemiddelde	88 %	Gemiddelde luchtdruk	1011.9 hPa

## Bijlage 2 –Soorten directe omgeving plangebied uit NDFF

### Bekende verspreiding van soorten ten opzichte van het plangebied - levering uit de NDFF.

**disclaimer** *De Nationale Databank Flora en Fauna (NDFF) is de meest omvangrijke landelijke informatiebron van verspreidingsgegevens en bevat betrouwbare waarnemingen van planten en dieren in een bepaald gebied. Het systeem is in opbouw, nieuwe gegevens worden met regelmaat toegevoegd. Alle gegevens in de NDFF zijn gevalideerd. Nader (veld-)onderzoek kan noodzakelijk zijn om aanwezigheid van een soort te bevestigen of uit te sluiten.*

Copyright vermelden bij verwijzen of citeren naar deze levering: '© NDFF - quickscanhulp.nl 23-04-2019 08:36:17'



Op de volgende pagina's vindt u de lijst met soorten en afstanden ten opzichte van het plangebied dat deze soorten zijn waargenomen. Een toelichting op deze lijst is te vinden op: [www.quickscanhulp.nl](http://www.quickscanhulp.nl).

Mocht u vragen hebben dan kunt u contact opnemen met de Helpdesk van Het

Natuurloket: e-mail:

[serviceteamndff@natuurloket.nl](mailto:serviceteamndff@natuurloket.nl)

telefoon: 0800 2356333

Soort	Soortgroep	Bescherming	Afstand
Bastaardkikker	Amfibieën	wnb-andere soorten	0 - 1 km
Bruine kikker	Amfibieën	wnb-andere soorten	0 - 1 km
Gewone pad	Amfibieën	wnb-andere soorten	0 - 1 km
Kleine watersalamander	Amfibieën	wnb-andere soorten	0 - 1 km
Bunzing	Zoogdieren	wnb-andere soorten	0 - 1 km
Egel	Zoogdieren	wnb-andere soorten	0 - 1 km
Haas	Zoogdieren	wnb-andere soorten	0 - 1 km
Konijn	Zoogdieren	wnb-andere soorten	0 - 1 km
Ree	Zoogdieren	wnb-andere soorten	0 - 1 km
Bever	Zoogdieren	wnb-hrl	0 - 1 km
Gewone dwergvleermuis	Zoogdieren	wnb-hrl	0 - 1 km
Laatvlieger	Zoogdieren	wnb-hrl	0 - 1 km
Rosse vleermuis	Zoogdieren	wnb-hrl	0 - 1 km
Ruige dwergvleermuis	Zoogdieren	wnb-hrl	0 - 1 km
Boomvalk	Vogels	wnb-vrl	0 - 1 km
Buizerd	Vogels	wnb-vrl	0 - 1 km
Gierzwaluw	Vogels	wnb-vrl	0 - 1 km
Grote Gele Kwikstaart	Vogels	wnb-vrl	0 - 1 km
Havik	Vogels	wnb-vrl	0 - 1 km
Huismus	Vogels	wnb-vrl	0 - 1 km
Kerkuil	Vogels	wnb-vrl	0 - 1 km
Ransuil	Vogels	wnb-vrl	0 - 1 km
Sperwer	Vogels	wnb-vrl	0 - 1 km
Steenuil	Vogels	wnb-vrl	0 - 1 km
Zwarte Wouw	Vogels	wnb-vrl	0 - 1 km
Alpenwatersalamander	Amfibieën	wnb-andere soorten	1 - 5 km
kleine ijsvogelvlinder	Insecten-Dagvlinders	wnb-andere soorten	1 - 5 km



Levendbarende hagedis	Reptielen	wnb-andere soorten	1 - 5 km
Kleine wolfsmelk	Vaatplanten	wnb-andere soorten	1 - 5 km
Wilde ridderspoor	Vaatplanten	wnb-andere soorten	1 - 5 km
Wolfskers	Vaatplanten	wnb-andere soorten	1 - 5 km
Grote modderkruiper	Vissen	wnb-andere soorten	1 - 5 km
Aardmuis	Zoogdieren	wnb-andere soorten	1 - 5 km
Boommarter	Zoogdieren	wnb-andere soorten	1 - 5 km
Bosmuis	Zoogdieren	wnb-andere soorten	1 - 5 km
Dwergmuis	Zoogdieren	wnb-andere soorten	1 - 5 km
Huisspitsmuis	Zoogdieren	wnb-andere soorten	1 - 5 km
Veldmuis	Zoogdieren	wnb-andere soorten	1 - 5 km
Vos	Zoogdieren	wnb-andere soorten	1 - 5 km
Waterspitsmuis	Zoogdieren	wnb-andere soorten	1 - 5 km
Wezel	Zoogdieren	wnb-andere soorten	1 - 5 km
Rugstreeppad	Amfibieën	wnb-hrl	1 - 5 km
Drijvende waterweegbree	Vaatplanten	wnb-hrl	1 - 5 km
Meervleermuis	Zoogdieren	wnb-hrl	1 - 5 km
Watervleermuis	Zoogdieren	wnb-hrl	1 - 5 km
Ooievaar	Vogels	wnb-vrl	1 - 5 km
Roek	Vogels	wnb-vrl	1 - 5 km
Slechtvalk	Vogels	wnb-vrl	1 - 5 km
Wespendief	Vogels	wnb-vrl	1 - 5 km
Vinpootsalamander	Amfibieën	wnb-andere soorten	5 - 10 km
Grote vos	Insecten-Dagvlinders	wnb-andere soorten	5 - 10 km
Hazelworm	Reptielen	wnb-andere soorten	5 - 10 km
Bokkenorchis	Vaatplanten	wnb-andere soorten	5 - 10 km
Grote leeuwenklauw	Vaatplanten	wnb-andere soorten	5 - 10 km
Naakte lathyrus	Vaatplanten	wnb-andere soorten	5 - 10 km

Das	Zoogdieren	wnb-andere soorten	5 - 10 km
Dwergspitsmuis	Zoogdieren	wnb-andere soorten	5 - 10 km
Eekhoorn	Zoogdieren	wnb-andere soorten	5 - 10 km
Gewone bosspitsmuis	Zoogdieren	wnb-andere soorten	5 - 10 km
Hermelijn	Zoogdieren	wnb-andere soorten	5 - 10 km
Woelrat	Zoogdieren	wnb-andere soorten	5 - 10 km
Poelkikker	Amfibieën	wnb-hrl	5 - 10 km
Gevlekte witsnuitlibel	Insecten-Libellen	wnb-hrl	5 - 10 km
Franjestaart	Zoogdieren	wnb-hrl	5 - 10 km
Gewone grootoorvleermuis	Zoogdieren	wnb-hrl	5 - 10 km
Noordse woelmuis	Zoogdieren	wnb-hrl	5 - 10 km
Meerkikker	Amfibieën	wnb-andere soorten	10 - 25 km
Bosbeekjuffer	Insecten-Libellen	wnb-andere soorten	10 - 25 km
Ringslang	Reptielen	wnb-andere soorten	10 - 25 km
Dennenorchis	Vaatplanten	wnb-andere soorten	10 - 25 km
Dreps	Vaatplanten	wnb-andere soorten	10 - 25 km
Glad biggenkruid	Vaatplanten	wnb-andere soorten	10 - 25 km
Kluwenklokje	Vaatplanten	wnb-andere soorten	10 - 25 km
Knolspirea	Vaatplanten	wnb-andere soorten	10 - 25 km
Muurbloem	Vaatplanten	wnb-andere soorten	10 - 25 km
Schubvaren	Vaatplanten	wnb-andere soorten	10 - 25 km
Damhert	Zoogdieren	wnb-andere soorten	10 - 25 km
Gewone zeehond	Zoogdieren	wnb-andere soorten	10 - 25 km
Grijze zeehond	Zoogdieren	wnb-andere soorten	10 - 25 km
Ondergrondse woelmuis	Zoogdieren	wnb-andere soorten	10 - 25 km
Rosse woelmuis	Zoogdieren	wnb-andere soorten	10 - 25 km
Steenmarter	Zoogdieren	wnb-andere soorten	10 - 25 km
Tweekleurige bosspitsmuis	Zoogdieren	wnb-andere soorten	10 - 25 km

Heikikker	Amfibieën	wnb-hrl	10 - 25 km
Kamsalamander	Amfibieën	wnb-hrl	10 - 25 km
Knoflookpad	Amfibieën	wnb-hrl	10 - 25 km
Rivierrombout	Insecten-Libellen	wnb-hrl	10 - 25 km
Gladde slang	Reptielen	wnb-hrl	10 - 25 km
Muurhagedis	Reptielen	wnb-hrl	10 - 25 km
Groenknolorchis	Vaatplanten	wnb-hrl	10 - 25 km
Houting	Vissen	wnb-hrl	10 - 25 km
Bruinvis	Zoogdieren	wnb-hrl	10 - 25 km
Bultrug	Zoogdieren	wnb-hrl	10 - 25 km
Grijze grootoorleermuis	Zoogdieren	wnb-hrl	10 - 25 km
Narwal	Zoogdieren	wnb-hrl	10 - 25 km
Tuimelaar	Zoogdieren	wnb-hrl	10 - 25 km
Tweekleurige vleermuis	Zoogdieren	wnb-hrl	10 - 25 km
Oehoe	Vogels	wnb-vrl	10 - 25 km
Vuursalamander	Amfibieën	wnb-andere soorten	25 - 50 km
gentiaanblauwtje	Insecten-Dagvlinders	wnb-andere soorten	25 - 50 km
grote weerschijnvlinder	Insecten-Dagvlinders	wnb-andere soorten	25 - 50 km
grote parelmoervlinder	Insecten;Geleedpotigen;Dagvlinders	wnb-andere soorten	25 - 50 km
Beekrombout	Insecten-Libellen	wnb-andere soorten	25 - 50 km
Akkerdoornzaad	Vaatplanten	wnb-andere soorten	25 - 50 km
Berggamander	Vaatplanten	wnb-andere soorten	25 - 50 km
Bergnactorchis	Vaatplanten	wnb-andere soorten	25 - 50 km
Blaasvaren	Vaatplanten	wnb-andere soorten	25 - 50 km
Bruinrode wespenorchis	Vaatplanten	wnb-andere soorten	25 - 50 km
Groot spiegelklokje	Vaatplanten	wnb-andere soorten	25 - 50 km
Kartuizer anjer	Vaatplanten	wnb-andere soorten	25 - 50 km
Karwijselie	Vaatplanten	wnb-andere soorten	25 - 50 km

Knollathyrus	Vaatplanten	wnb-andere soorten	25 - 50 km
Moerasgamander	Vaatplanten	wnb-andere soorten	25 - 50 km
Naaldenkervel	Vaatplanten	wnb-andere soorten	25 - 50 km
Smalle raai	Vaatplanten	wnb-andere soorten	25 - 50 km
Stofzaad	Vaatplanten	wnb-andere soorten	25 - 50 km
Trosgamander	Vaatplanten	wnb-andere soorten	25 - 50 km
Wilde averuit	Vaatplanten	wnb-andere soorten	25 - 50 km
Veldspitsmuis	Zoogdieren	wnb-andere soorten	25 - 50 km
Wild zwijn	Zoogdieren	wnb-andere soorten	25 - 50 km
Boomkikker	Amfibieën	wnb-hrl	25 - 50 km
Vroedmeesterpad	Amfibieën	wnb-hrl	25 - 50 km
Tonghaarmuts	Blad-enLevermossen	wnb-hrl	25 - 50 km
Groene glazenmaker	Insecten-Libellen	wnb-hrl	25 - 50 km
teunisbloempijlstaart	Insecten-Macronachtvlinders	wnb-hrl	25 - 50 km
Zandhagedis	Reptielen	wnb-hrl	25 - 50 km
Kruipend moerasscherm	Vaatplanten	wnb-hrl	25 - 50 km
Atlantische steur	Vissen	wnb-hrl	25 - 50 km
Platte schijfhoren	Weekdieren	wnb-hrl	25 - 50 km
Baardvleermuis	Zoogdieren	wnb-hrl	25 - 50 km
Dwergvinvis	Zoogdieren	wnb-hrl	25 - 50 km
Gewone dolfijn	Zoogdieren	wnb-hrl	25 - 50 km
Gewone spitsnuitdolfijn	Zoogdieren	wnb-hrl	25 - 50 km
Gewone vinvis	Zoogdieren	wnb-hrl	25 - 50 km
Griend	Zoogdieren	wnb-hrl	25 - 50 km
Kleine dwergvleermuis	Zoogdieren	wnb-hrl	25 - 50 km
aardbeivlinder	Insecten-Dagvlinders	wnb-andere soorten	50 - 100 km
bruine eikenpage	Insecten-Dagvlinders	wnb-andere soorten	50 - 100 km
duinparelmoervlinder	Insecten-Dagvlinders	wnb-andere soorten	50 - 100 km

iepenpage	Insecten-Dagvlinders	wnb-andere soorten	50 - 100 km
kommavlinder	Insecten-Dagvlinders	wnb-andere soorten	50 - 100 km
sleedoornpage	Insecten-Dagvlinders	wnb-andere soorten	50 - 100 km
spiegeldikkopje	Insecten-Dagvlinders	wnb-andere soorten	50 - 100 km
veldparelmoervlinder	Insecten-Dagvlinders	wnb-andere soorten	50 - 100 km
zilveren maan	Insecten-Dagvlinders	wnb-andere soorten	50 - 100 km
Vliegend hert	Insecten-Kevers	wnb-andere soorten	50 - 100 km
Gevlekte glanslibel	Insecten-Libellen	wnb-andere soorten	50 - 100 km
Gewone bronlibel	Insecten-Libellen	wnb-andere soorten	50 - 100 km
Hoogveenglanslibel	Insecten-Libellen	wnb-andere soorten	50 - 100 km
Kempense heidelibel	Insecten-Libellen	wnb-andere soorten	50 - 100 km
Speerwaterjuffer	Insecten-Libellen	wnb-andere soorten	50 - 100 km
Adder	Reptielen	wnb-andere soorten	50 - 100 km
Akkerboterbloem	Vaatplanten	wnb-andere soorten	50 - 100 km
Akkerogentroost	Vaatplanten	wnb-andere soorten	50 - 100 km
Brave hendrik	Vaatplanten	wnb-andere soorten	50 - 100 km
Brede wolfsmelk	Vaatplanten	wnb-andere soorten	50 - 100 km
Echte gamander	Vaatplanten	wnb-andere soorten	50 - 100 km
Getande veldsla	Vaatplanten	wnb-andere soorten	50 - 100 km
Groensteel	Vaatplanten	wnb-andere soorten	50 - 100 km
Grote bosaardbei	Vaatplanten	wnb-andere soorten	50 - 100 km
Honingorchis	Vaatplanten	wnb-andere soorten	50 - 100 km
Kleine ereprijs	Vaatplanten	wnb-andere soorten	50 - 100 km
Korensla	Vaatplanten	wnb-andere soorten	50 - 100 km
Kranskarwij	Vaatplanten	wnb-andere soorten	50 - 100 km
Roggelelie	Vaatplanten	wnb-andere soorten	50 - 100 km
Rood peperboompje	Vaatplanten	wnb-andere soorten	50 - 100 km
Rozenkransje	Vaatplanten	wnb-andere soorten	50 - 100 km

Ruw parelzaad	Vaatplanten	wnb-andere soorten	50 - 100 km
Schubzegge	Vaatplanten	wnb-andere soorten	50 - 100 km
Stijve wolfsmelk	Vaatplanten	wnb-andere soorten	50 - 100 km
Wilde weit	Vaatplanten	wnb-andere soorten	50 - 100 km
Zandwolfsmelk	Vaatplanten	wnb-andere soorten	50 - 100 km
Zinkviooltje	Vaatplanten	wnb-andere soorten	50 - 100 km
Beekprik	Vissen	wnb-andere soorten	50 - 100 km
Kwabaal	Vissen	wnb-andere soorten	50 - 100 km
Edelhert	Zoogdieren	wnb-andere soorten	50 - 100 km
Molmuis	Zoogdieren	wnb-andere soorten	50 - 100 km
Geel schorpioenmos	Blad-enLevermossen	wnb-hrl	50 - 100 km
pimpernelblauwtje	Insecten-Dagvlinders	wnb-hrl	50 - 100 km
Gestreepte waterroofkever	Insecten-Kevers	wnb-hrl	50 - 100 km
Gaffellibel	Insecten-Libellen	wnb-hrl	50 - 100 km
Sierlijke witsnuitlibel	Insecten-Libellen	wnb-hrl	50 - 100 km
Dikkopschildpad	Reptielen	wnb-hrl	50 - 100 km
Bosvleermuis	Zoogdieren	wnb-hrl	50 - 100 km
Brandts vleermuis	Zoogdieren	wnb-hrl	50 - 100 km
Ingekorven vleermuis	Zoogdieren	wnb-hrl	50 - 100 km
Otter	Zoogdieren	wnb-hrl	50 - 100 km
Potvis	Zoogdieren	wnb-hrl	50 - 100 km
Vale vleermuis	Zoogdieren	wnb-hrl	50 - 100 km
Wilde kat	Zoogdieren	wnb-hrl	50 - 100 km
Witsnuitdolfijn	Zoogdieren	wnb-hrl	50 - 100 km
Europese rivierkreeft	Geleedpotigen-Insecten	wnb-andere soorten	100 - 250 km
bosparelmoervlinder	Insecten-Dagvlinders	wnb-andere soorten	100 - 250 km
bruin dikkopje	Insecten-Dagvlinders	wnb-andere soorten	100 - 250 km
kleine heivlinder	Insecten-Dagvlinders	wnb-andere soorten	100 - 250 km

veenbesblauwtje	Insecten-Dagvlinders	wnb-andere soorten	100 - 250 km
veenbesparelmoervlinder	Insecten-Dagvlinders	wnb-andere soorten	100 - 250 km
veenhooibeestje	Insecten-Dagvlinders	wnb-andere soorten	100 - 250 km
Donkere waterjuffer	Insecten-Libellen	wnb-andere soorten	100 - 250 km
Blauw guichelheil	Vaatplanten	wnb-andere soorten	100 - 250 km
Bosdravik	Vaatplanten	wnb-andere soorten	100 - 250 km
Breed wollegras	Vaatplanten	wnb-andere soorten	100 - 250 km
Franjementiaan	Vaatplanten	wnb-andere soorten	100 - 250 km
Geelgroene wespenorchis	Vaatplanten	wnb-andere soorten	100 - 250 km
Geplooide vrouwenmantel	Vaatplanten	wnb-andere soorten	100 - 250 km
Gevlekt zonneroosje	Vaatplanten	wnb-andere soorten	100 - 250 km
Gladde zegge	Vaatplanten	wnb-andere soorten	100 - 250 km
Groene nachtorchis	Vaatplanten	wnb-andere soorten	100 - 250 km
Kalkboterbloem	Vaatplanten	wnb-andere soorten	100 - 250 km
Kalketrip	Vaatplanten	wnb-andere soorten	100 - 250 km
Kleine schorseneer	Vaatplanten	wnb-andere soorten	100 - 250 km
Lange zonnedaauw	Vaatplanten	wnb-andere soorten	100 - 250 km
Liggende ereprijs	Vaatplanten	wnb-andere soorten	100 - 250 km
Pijlscheefkelk	Vaatplanten	wnb-andere soorten	100 - 250 km
Scherpkruid	Vaatplanten	wnb-andere soorten	100 - 250 km
Spits havikskruid	Vaatplanten	wnb-andere soorten	100 - 250 km
Steenbraam	Vaatplanten	wnb-andere soorten	100 - 250 km
Tengere distel	Vaatplanten	wnb-andere soorten	100 - 250 km
Tengere veldmuur	Vaatplanten	wnb-andere soorten	100 - 250 km
Veenbloembies	Vaatplanten	wnb-andere soorten	100 - 250 km
Vliegenorchis	Vaatplanten	wnb-andere soorten	100 - 250 km
Vroege ereprijs	Vaatplanten	wnb-andere soorten	100 - 250 km
Zweedse kornoelje	Vaatplanten	wnb-andere soorten	100 - 250 km

Beekdonderpad	Vissen	wnb-andere soorten	100 - 250 km
Elrits	Vissen	wnb-andere soorten	100 - 250 km
Gestippelde alver	Vissen	wnb-andere soorten	100 - 250 km
Eikelmuis	Zoogdieren	wnb-andere soorten	100 - 250 km
Grote bosmuis	Zoogdieren	wnb-andere soorten	100 - 250 km
Geelbuikvuurpad	Amfibieën	wnb-hrl	100 - 250 km
donker pimpernelblauwtje	Insecten-Dagvlinders	wnb-hrl	100 - 250 km
grote vuurvlinder	Insecten-Dagvlinders	wnb-hrl	100 - 250 km
Noordse winterjuffer	Insecten-Libellen	wnb-hrl	100 - 250 km
Oostelijke witsnuitlibel	Insecten-Libellen	wnb-hrl	100 - 250 km
Kemps zeeschildpad	Reptielen	wnb-hrl	100 - 250 km
Bechsteins vleermuis	Zoogdieren	wnb-hrl	100 - 250 km
Gestreepte dolfin	Zoogdieren	wnb-hrl	100 - 250 km
Hamster	Zoogdieren	wnb-hrl	100 - 250 km
Hazelmuis	Zoogdieren	wnb-hrl	100 - 250 km
Wolf	Zoogdieren	wnb-hrl	100 - 250 km



## Bijlage 3 – Lijst van nationaal beschermde soorten

### Lijst van nationaal beschermde soorten (zie ook bijlage onderdeel A van de Wet natuurbescherming)

#### Amfibieën en reptielen

Alpenwatersalamander	amfibie	art. 3.10 lid 1 a
Bruine kikker	amfibie	art. 3.10 lid 1 a
Gewone pad	amfibie	art. 3.10 lid 1 a
Kleine watersalamander	amfibie	art. 3.10 lid 1 a
Meerkikker	amfibie	art. 3.10 lid 1 a
Middelste groene kikker	amfibie	art. 3.10 lid 1 a
Vinpootsalamander	amfibie	art. 3.10 lid 1 a
Vuursalamander	amfibie	art. 3.10 lid 1 a
<u>Adder</u>	reptiel	art. 3.10 lid 1 a
Hazelworm	reptiel	art. 3.10 lid 1 a
Levendbarende hagedis	reptiel	art. 3.10 lid 1 a
Ringslang	reptiel	art. 3.10 lid 1 a

#### Dagvlinders

aardbeivlinder	dagvlinder	art. 3.10 lid 1 a
<u>bosparelmoevlinder</u>	dagvlinder	art. 3.10 lid 1 a
<u>bruine eikenpage</u>	dagvlinder	art. 3.10 lid 1 a
Pimpernelblauwtje	dagvlinder	Bern bijl. II & art. 3.10 lid 1 a
duinparelmoevlinder	dagvlinder	art. 3.10 lid 1 a
Grote parelmoevlinder	dagvlinder	art. 3.10 lid 1 a
Grote vos	dagvlinder	art. 3.10 lid 1 a
Grote weerschijnvlinder	dagvlinder	art. 3.10 lid 1 a
<u>kleine heivlinder</u>	dagvlinder	art. 3.10 lid 1 a
Kleine ijsvogelvlinder	dagvlinder	art. 3.10 lid 1 a
kommavlinder	dagvlinder	art. 3.10 lid 1 a
sleedoornpage	dagvlinder	art. 3.10 lid 1 a
spiegeldikkopje	dagvlinder	art. 3.10 lid 1 a
veenbesblauwtje	dagvlinder	art. 3.10 lid 1 a
<u>zilveren maan</u>	dagvlinder	art. 3.10 lid 1 a

#### Donker pimpernelblauwtje

Bruin dikkopje	dagvlinder	HR bijl. IV & Bern bijl. II & art. 3.10 lid 1 a
<u>gentiaanblauwtje</u>	dagvlinder	art. 3.10 lid 1 a
<u>gentiaanblauwtje</u>	dagvlinder	Bern bijl. II & art. 3.10 lid 1 a
Grote vuurvlinder	dagvlinder	HR bijl. IV & Bern bijl. II & art. 3.10 lid 1 a
lepage	dagvlinder	art. 3.10 lid 1 a
Veenbesparelmoevlinder	dagvlinder	art. 3.10 lid 1 a
Veenhooibeestje	dagvlinder	art. 3.10 lid 1 a
Veldparelmoevlinder	dagvlinder	art. 3.10 lid 1 a

#### Kever en libellen

Vliegend hart	kever	art. 3.10 lid 1 a
beekrombout	libel	art. 3.10 lid 1 a
<u>bosbeekjuffer</u>	libel	art. 3.10 lid 1 a
donkere waterjuffer	libel	art. 3.10 lid 1 a
gevekte glanslibel	libel	art. 3.10 lid 1 a
gewone bronlibel	libel	art. 3.10 lid 1 a
<u>hoogveenlanslibel</u>	libel	art. 3.10 lid 1 a
kempense heidelibel	libel	art. 3.10 lid 1 a

#### speerwaterjuffer

libel	art. 3.10 lid 1 a	
<b>Planten</b>		
Blaasvaren	plant	art. 3.10 lid 1 c
<u>Akkerboterbloem</u>	plant	art. 3.10 lid 1 c
Akkerdoornzaad	plant	art. 3.10 lid 1 c
Akkerogentroost	plant	art. 3.10 lid 1 c
Franjementiaan	plant	art. 3.10 lid 1 c
Beklierde ogentroost	plant	art. 3.10 lid 1 c
Bergamander	plant	art. 3.10 lid 1 c
Bergnachtorchis	plant	art. 3.10 lid 1 c
Blauw guichelheil	plant	art. 3.10 lid 1 c
Bokkenorchis	plant	art. 3.10 lid 1 c
Bosboterbloem	plant	art. 3.10 lid 1 c
Bosdravik	plant	art. 3.10 lid 1 c
Brave hendrik	plant	art. 3.10 lid 1 c
Brede wolfsmelk	plant	art. 3.10 lid 1 c
Groensteel	plant	art. 3.10 lid 1 c
Breed wollegras	plant	art. 3.10 lid 1 c
Bruinrode wespenorchis	plant	art. 3.10 lid 1 c
Dennenorchis	plant	art. 3.10 lid 1 c
Dreps	plant	art. 3.10 lid 1 c
Echte gamander	plant	art. 3.10 lid 1 c
Geelgroene wespenorchis	plant	art. 3.10 lid 1 c
Geplooide vrouwenmantel	plant	art. 3.10 lid 1 c
Getande veldsla	plant	art. 3.10 lid 1 c
Gevlekt zonneroosje	plant	art. 3.10 lid 1 c
Glad biggenkruid	plant	art. 3.10 lid 1 c
Gladde zegge	plant	art. 3.10 lid 1 c
Groene nachtorchis	plant	art. 3.10 lid 1 c
Groot spiegelklokje	plant	art. 3.10 lid 1 c
Grote bosaardbei	plant	art. 3.10 lid 1 c
Grote leeuwenklauw	plant	art. 3.10 lid 1 c
Honingorchis	plant	art. 3.10 lid 1 c
Kalkboterbloem	plant	art. 3.10 lid 1 c
Kalktrip	plant	art. 3.10 lid 1 c
Karlsruizeranjer	plant	art. 3.10 lid 1 c
<u>Karwijselie</u>	plant	art. 3.10 lid 1 c
Kleine ereprijs	plant	art. 3.10 lid 1 c
<u>Kleine Schorseneer</u>	plant	art. 3.10 lid 1 c
Kleine wolfsmelk	plant	art. 3.10 lid 1 c
Kluwenklokje	plant	art. 3.10 lid 1 c
<u>Knollathyrus</u>	plant	art. 3.10 lid 1 c
Knolspirea	plant	art. 3.10 lid 1 c
Lange zonnedaauw	plant	art. 3.10 lid 1 c
<u>Korensia</u>	plant	art. 3.10 lid 1 c
Kranskarwij	plant	art. 3.10 lid 1 c
Muurbloem	plant	art. 3.10 lid 1 c
Kruipstijm	plant	art. 3.10 lid 1 c
Liggende ereprijs	plant	art. 3.10 lid 1 c
Pijlscheefkelk	plant	art. 3.10 lid 1 c
Moerasgamander	plant	art. 3.10 lid 1 c
Naakte lathyrus	plant	art. 3.10 lid 1 c

Naaldenkervel	plant	art. 3.10 lid 1 c
Roggelelie	plant	art. 3.10 lid 1 c
Rood peperboompje	plant	art. 3.10 lid 1 c
Schubvaren	plant	art. 3.10 lid 1 c
Rozenkransje	plant	art. 3.10 lid 1 c
Ruw parelzaad	plant	art. 3.10 lid 1 c
Scherpkruid	plant	art. 3.10 lid 1 c
Schubzegge	plant	art. 3.10 lid 1 c
Smalle raai	plant	art. 3.10 lid 1 c
Spits havikskruid	plant	art. 3.10 lid 1 c
Steenbraam	plant	art. 3.10 lid 1 c
Stijve wolfsmelk	plant	art. 3.10 lid 1 c
Stofzaad	plant	art. 3.10 lid 1 c
Tengere distel	plant	art. 3.10 lid 1 c
Tengere veldmuur	plant	art. 3.10 lid 1 c
Trogamander	plant	art. 3.10 lid 1 c
Veenbloembies	plant	art. 3.10 lid 1 c
Vliegenorchis	plant	art. 3.10 lid 1 c
<u>Vroege ereprijs</u>	plant	art. 3.10 lid 1 c
Wilde averuit	plant	art. 3.10 lid 1 c
Wilde ridderspoor	plant	art. 3.10 lid 1 c
Wilde weit	plant	art. 3.10 lid 1 c
Wolfskers	plant	art. 3.10 lid 1 c
<u>Zandwolfsmelk</u>	plant	art. 3.10 lid 1 c
Zweedse kornoelje	plant	art. 3.10 lid 1 c
Zinkviooltje	plant	art. 3.10 lid 1 c

#### Vissen en zeezoogdieren

<u>Beekprik</u>	vis	art. 3.10 lid 1 a
<u>Elrits</u>	vis	art. 3.10 lid 1 a
<u>Gestippelde alver</u>	vis	art. 3.10 lid 1 a
<u>Grote modderkruiper</u>	vis	art. 3.10 lid 1 a
<u>Beekdonderpad</u>	vis	art. 3.10 lid 1 a
<u>Kwabaal</u>	vis	art. 3.10 lid 1 a
Gewone zeehond	zee-dier	art. 3.10 lid 1 a
Grijze zeehond	zee-dier	art. 3.10 lid 1 a

#### Zoogdieren

Aardmuis	zoogdier	art. 3.10 lid 1 a
Boommarter	zoogdier	art. 3.10 lid 1 a
Bosmuis	zoogdier	art. 3.10 lid 1 a
Bunzing	zoogdier	art. 3.10 lid 1 a
Damhert	zoogdier	art. 3.10 lid 1 a
Das	zoogdier	art. 3.10 lid 1 a
Dwergmuis	zoogdier	art. 3.10 lid 1 a
Dwergspitsmuis	zoogdier	art. 3.10 lid 1 a
Edelhert	zoogdier	art. 3.10 lid 1 a
Eekhoorn	zoogdier	art. 3.10 lid 1 a
Egel	zoogdier	art. 3.10 lid 1 a
Eikelmuis	zoogdier	art. 3.10 lid 1 a
Gewone bosspitsmuis	zoogdier	art. 3.10 lid 1 a
Grote bosmuis	zoogdier	art. 3.10 lid 1 a
Haas	zoogdier	art. 3.10 lid 1 a

### Bijlage 3 – Lijst van nationaal beschermde soorten (vervolg)

Hermelijn	zoogdier	art. 3.10 lid 1 a
Huisspitsmuis	zoogdier	art. 3.10 lid 1 a
Konijn (niet gedomesticeerd)	zoogdier	art. 3.10 lid 1 a
Molmuis	zoogdier	art. 3.10 lid 1 a
Ondergrondse woelmuis	zoogdier	art. 3.10 lid 1 a
Ree	zoogdier	art. 3.10 lid 1 a
Rosse woelmuis	zoogdier	art. 3.10 lid 1 a
Steenmarter	zoogdier	art. 3.10 lid 1 a
Tweekleurige bosspitsmuis	zoogdier	art. 3.10 lid 1 a
Veldmuis	zoogdier	art. 3.10 lid 1 a
Veldspitsmuis	zoogdier	art. 3.10 lid 1 a
Vos	zoogdier	art. 3.10 lid 1 a
<u>Waterspitsmuis</u>	zoogdier	art. 3.10 lid 1 a
Wezel	zoogdier	art. 3.10 lid 1 a
wild zwijn	zoogdier	art. 3.10 lid 1 a
Woelrat	zoogdier	art. 3.10 lid 1 a

## Bijlage 4 – Lijst van soorten die op bijlage IV van de habitatrictlijn, bijlage II van Bern en/of bijlage I van Bonn staan

Lijst van soorten die op bijlage IV van de habitatrictlijn, bijlage II van Bern en/of bijlage I van Bonn staan.

### Planten (4)

Groenknolorchis	plant	HR bijl. IV & Bern bijl. I
<u>Drijvende waterweegbree</u>	plant	HR bijl. IV & Bern bijl. I
Kruiwend moerasscherm	plant	HR bijl. IV & Bern bijl. I
Zomerschroeforchis	plant	HR bijl. IV & Bern bijl. I

### Amfibieën en reptielen (11)

<u>Boomkikker</u>	amfibie	HR bijl. IV & Bern bijl. II
Geelbuikvuurpad	amfibie	HR bijl. IV & Bern bijl. II
<u>Gladde slang</u>	reptiel	HR bijl. IV & Bern bijl. II
Heikikker	amfibie	HR bijl. IV & Bern bijl. II
<u>Kamsalamander</u>	amfibie	HR bijl. IV & Bern bijl. II
<u>Knoflookpad</u>	amfibie	HR bijl. IV & Bern bijl. II
Muurhagedis	reptiel	HR bijl. IV & Bern bijl. II
Poelkikker	amfibie	HR bijl. IV
Rugstreeppad	amfibie	HR bijl. IV & Bern bijl. II
Vroedmeesterpad	amfibie	HR bijl. IV & Bern bijl. II
Zandhagedis	reptiel	HR bijl. IV & Bern bijl. II

### Slakken en vissen (3)

Houting	vis	HR bijl. IV
Platte schijfhoren	slak	HR bijl. IV
Steur	vis	HR bijl. IV & Bern bijl. II

### Dagvlinders (10)

Apollovlinder	dagvlinder	HR bijl. IV & Bern bijl. II
Boszandoog	dagvlinder	HR bijl. IV & Bern bijl. II
<u>Donker pimpernelblauwtje</u>	dagvlinder	HR bijl. IV & Bern bijl. II & art. 3.10 lid 1 a
<u>gentiaanblauwtje</u>	dagvlinder	Bern bijl. II & art. 3.10 lid 1 a
<u>Grote vuurvlinder</u>	dagvlinder	HR bijl. IV & Bern bijl. II & art. 3.10 lid 1 a
Moerasporelmoervlinder	dagvlinder	Bern bijl. II
Pimpernelblauwtje	dagvlinder	Bern bijl. II & art. 3.10 lid 1 a
<u>Teunisbloempijlstaart</u>	dagvlinder	HR bijl. IV & Bern bijl. II
<u>Tijmblauwtje</u>	dagvlinder	HR bijl. IV & Bern bijl. II
<u>Zilverstreephooibeestje</u>	dagvlinder	HR bijl. IV & Bern bijl. II

### Zoogdieren (27)

<u>Baardvleermuis</u>	zoogdier	HR bijl. IV & Bern bijl. II
<u>Bechsteins vleermuis</u>	zoogdier	HR bijl. IV & Bern bijl. II
Bever	zoogdier	HR bijl. IV
<u>Bosvleermuis</u>	zoogdier	HR bijl. IV & Bern bijl. II
Brandts vleermuis	zoogdier	Bern bijl. II
<u>Franjestaart</u>	zoogdier	HR bijl. IV & Bern bijl. II
Gewone dwergvleermuis	zoogdier	HR bijl. IV
<u>Gewone grootoorvleermuis</u>	zoogdier	HR bijl. IV & Bern bijl. II
Grijze grootoorvleermuis	zoogdier	HR bijl. IV & Bern bijl. II

Grote hoefijzerneus	zoogdier	HR bijl. IV & Bern bijl. II
Grote rosse vleermuis	zoogdier	Bern bijl. II
Hamster	zoogdier	HR bijl. IV & Bern bijl. II
Hazelmuis	zoogdier	HR bijl. IV
Ingekorven vleermuis	zoogdier	HR bijl. IV & Bern bijl. II
Kleine hoefijzerneus	zoogdier	HR bijl. IV & Bern bijl. II
Laatvlieger	zoogdier	HR bijl. IV & Bern bijl. II
Lynx (euraziatische)	zoogdier	HR bijl. IV
Meervleermuis	zoogdier	HR bijl. IV & Bern bijl. II
Mopsvleermuis	zoogdier	HR bijl. IV & Bern bijl. II
Noordse vleermuis	zoogdier	HR bijl. IV & Bern bijl. II
Noordse woelmuis	zoogdier	HR bijl. IV
<u>Otter</u>	zoogdier	HR bijl. IV & Bern bijl. II
<u>Rosse vleermuis</u>	zoogdier	HR bijl. IV & Bern bijl. II
Ruige dwergvleermuis	zoogdier	HR bijl. IV & Bern bijl. II
(Nathusius dwergvleermuis)	zoogdier	HR bijl. IV & Bern bijl. II
Tweekleurige vleermuis	zoogdier	HR bijl. IV & Bern bijl. II
Vale vleermuis	zoogdier	HR bijl. IV & Bern bijl. II
<u>Watervleermuis</u>	zoogdier	HR bijl. IV & Bern bijl. II
Wolf	zoogdier	HR bijl. IV & Bern bijl. II

### Kevers, libellen en haft (14)

Brede geelrandwaterroofkever	kever	HR bijl. IV & Bern bijl. II
Bronslibel	libel	HR bijl. IV & Bern bijl. II
Gaffellibel	libel	HR bijl. IV & Bern bijl. II
Gestreepte waterroofkever	kever	HR bijl. IV & Bern bijl. II
Gevlekte witsnuitlibel	libel	HR bijl. IV & Bern bijl. II
Groene glazenmaker	libel	HR bijl. IV & Bern bijl. II
Mercurwaterjuffer	libel	Bern bijl. II
Juchtleerkever	kever	HR bijl. IV & Bern bijl. II
Noordse winterjuffer	libel	HR bijl. IV & Bern bijl. II
Oostelijke witsnuitlibel	libel	HR bijl. IV & Bern bijl. II
Rivierrombout	libel	HR bijl. IV & Bern bijl. II
Sierlijke witsnuitlibel	libel	HR bijl. IV & Bern bijl. II
Vermiljoenkever	kever	HR bijl. IV & Bern bijl. II
Oeveraas (Palingenia longicauda)	haft	Bern bijl. II

### Weekdieren en zeezoogdieren (27)

<u>Bataafse stroommossel</u>	weekdier	HR bijl. IV
Bruinvis	zeedier	Bern bijl. II
Bultrug	zeedier	Bern bijl. II & Bonn bijl. I
Butskop	zeedier	HR bijl. IV
<u>Dikopschildpad</u>	zeedier	HR bijl. IV & Bern bijl. II & Bonn bijl. I
<u>Dwergpotvis</u>	zeedier	Bern bijl. II
<u>Dwergvinvis</u>	zeedier	HR bijl. IV
<u>Gestreepte dolfin</u>	zeedier	Bern bijl. II
<u>Gewone dolfin</u>	zeedier	Bern bijl. II
<u>Gewone spitsdolfijn</u>	zeedier	Bern bijl. II
<u>Gewone vinvis</u>	zeedier	HR bijl. IV & Bern bijl. II & Bonn bijl. I
Griend	zeedier	HR bijl. IV & Bern bijl. II

<u>Grijze dolfin</u>	zeedier	Bern bijl. II
<u>Kemp's zeeschildpad</u>	zeedier	HR bijl. IV & Bern bijl. II & Bonn bijl. I
<u>Kleine zwaardwalvis</u>	zeedier	Bern bijl. II
<u>Lederschildpad</u>	zeedier	HR bijl. IV & Bern bijl. II & Bonn bijl. I
<u>Narwal</u>	zeedier	HR bijl. IV & Bern bijl. II
<u>Noordse vinvis</u>	zeedier	HR bijl. IV & Bonn bijl. I
<u>Orca</u>	zeedier	HR bijl. IV & Bern bijl. II
<u>Potvis</u>	zeedier	HR bijl. IV & Bonn bijl. I
<u>Soepschildpad</u>	zeedier	HR bijl. IV & Bern bijl. II & Bonn bijl. I
<u>Spitsdolfijn van Gray</u>	zeedier	HR bijl. IV
<u>Tuimelaar</u>	zeedier	HR bijl. IV & Bern bijl. II
Walrus	zeedier	Bern bijl. II
<u>Witflankdolfijn</u>	zeedier	HR bijl. IV & Bern bijl. II
<u>Witsnuitdolfijn</u>	zeedier	HR bijl. IV & Bern bijl. II
<u>Witte dolfin</u>	zeedier	HR bijl. IV

## Bijlage 5 – Overzicht soorten vogelrichtlijn

### Overzicht soorten vogelrichtlijn

Alle inheemse vogels vallen binnen het beschermingsregime van de vogelrichtlijn, van deze vogels is daarom hier geen lijst opgesteld.

Voor een aantal vogels is art. 3.1 lid 5 niet van toepassing omdat deze vogels tevens onder het beschermingsregime van art. 3.5 vallen. Het betreft de vogels die zijn opgenomen in bijlage II van de conventie van Bern.

Artikel 3.1 lid 5 bepaald dat het verbod op verstoren (art. 3.1 lid 4) niet van toepassing is indien de storing niet van wezenlijke invloed is op de staat van instandhouding van de desbetreffende vogelsoort. De soorten die zijn opgenomen in bijlage II van Bern zijn derhalve strikter beschermd dan de andere vogelsoorten.

Lijst van vogelsoorten die zijn opgenomen in bijlage II van de conventie van Bern.

Aasgier	Bern bijl. II
Alpengierzwaluw	Bern bijl. II
Alpenheggenmus	Bern bijl. II
Amerikaanse grote stern	Bern bijl. II
Anatolische woestijnplevier	Bern bijl. II
Appelvink	Bern bijl. II
Arctische bonte strandloper	Bern bijl. II
Arendbuiszard	Bern bijl. II
Audouins meeuw	Bern bijl. II & Bonn bijl. I
Aziatische roodborsttapuit	Bern bijl. II
Baardgrasmus	Bern bijl. II
Baardman	Bern bijl. II
Baleaarse roodkopklauwier	Bern bijl. II
Balkanbergfluitier	Bern bijl. II
Balkankwikstaart	Bern bijl. II
Bastaardarend	Bern bijl. II & Bonn bijl. I
Beflijster	Bern bijl. II
Bergeend	Bern bijl. II
Bergfluitier	Bern bijl. II
Bijeneter	Bern bijl. II
Bladkoning	Bern bijl. II
Blauwborst	Bern bijl. II
Blauwe kiekendief	Bern bijl. II
Blauwe rotslijster	Bern bijl. II
Blauwstaart	Bern bijl. II
Blonde ruitier	Bonn bijl. I
Boerenzwaluw	Bern bijl. II
Bont stormvogeltje	Bern bijl. II
Bontbekplevier	Bern bijl. II
Bonte strandloper	Bern bijl. II
Bonte tapuit	Bern bijl. II

Bonte vliegenvanger	Bern bijl. II
Boomklever	Bern bijl. II
Boomkruiper	Bern bijl. II
Boompieper	Bern bijl. II
Boomvalk	Bern bijl. II
Bosgors	Bern bijl. II
Bosrietzanger	Bern bijl. II
Bosruiter	Bern bijl. II
Bosuil	Bern bijl. II
Braamsluiper	Bern bijl. II
Brandgans	Bern bijl. II
Breedbekstrandloper	Bern bijl. II
Brilgrasmus	Bern bijl. II
Britse frater	Bern bijl. II
Britse koolmees	Bern bijl. II
Britse putter	Bern bijl. II
Bruine boszanger	Bern bijl. II
Bruine kiekendief	Bern bijl. II
Bruinkeelortolaan	Bern bijl. II
Buizerd	Bern bijl. II
Bulwers stormvogel	Bern bijl. II
Canadese kraanvogel	Bern bijl. II
Casarca	Bern bijl. II
Cetti's zanger	Bern bijl. II
Cirlogors	Bern bijl. II
Citroenkwikstaart	Bern bijl. II
Daurische klauwier	Bern bijl. II
Diksnavelnotenkraker	Bern bijl. II
Dougalls stern	Bern bijl. II
Draaihals	Bern bijl. II
Drieteenstrandloper	Bern bijl. II
Duinpieper	Bern bijl. II
Dunbekwulp	Bern bijl. II & Bonn bijl. I
Dwergaalscholver	Bern bijl. II
Dwergarend	Bern bijl. II
Dwerggans	Bern bijl. II & Bonn bijl. I
Dwerggors	Bern bijl. II
Dwergmeeuw	Bern bijl. II
Dwergooruil	Bern bijl. II
Dwergstern	Bern bijl. II
Engelse kwikstaart	Bern bijl. II
Europese kanarie	Bern bijl. II
Fitis	Bern bijl. II
Flamingo	Bern bijl. II
Fluitier	Bern bijl. II
Frater	Bern bijl. II
Geelgors	Bern bijl. II
Geelsnavelduiker	Bern bijl. II
Gekraagde roodstaart	Bern bijl. II
Geoorde fuut	Bern bijl. II
Giervalk	Bern bijl. II
Glanskop	Bern bijl. II
Gon-gon	Bern bijl. II

Goudhaan	Bern bijl. II
Grasmus	Bern bijl. II
Graspieper	Bern bijl. II
Graszanger	Bern bijl. II
Grauwe fitis	Bern bijl. II
Grauwe franjepoot	Bern bijl. II
Grauwe kiekendief	Bern bijl. II
Grauwe klauwier	Bern bijl. II
Grauwe vliegenvanger	Bern bijl. II
Griël	Bern bijl. II
Grijskopspecht	Bern bijl. II
Grijze wouw	Bern bijl. II
Groene specht	Bern bijl. II
Groenlandse tapuit	Bern bijl. II
Groenling	Bern bijl. II
Grote barmstij	Bern bijl. II
Grote bonte specht	Bern bijl. II
Grote franjepoot	Bern bijl. II
Grote gele kwikstaart	Bern bijl. II
Grote karekiet	Bern bijl. II
Grote kruisbek	Bern bijl. II
Grote pieper	Bern bijl. II
Grote stern	Bern bijl. II
Grote trap	Bern bijl. II & Bonn bijl. I
Grote zilverreiger	Bern bijl. II
Haakbek	Bern bijl. II
Harlekijneend	Bern bijl. II
Havik	Bern bijl. II
Havikarend	Bern bijl. II
Heggenmus	Bern bijl. II
Hop	Bern bijl. II
Huiszwaluw	Bern bijl. II
Humes bladkoning	Bern bijl. II
Iberische tjiftjaf	Bern bijl. II
Usduiker	Bern bijl. II
Usgors	Bern bijl. II
Uslands smelleken	Bern bijl. II
Usvogel	Bern bijl. II
Ivoormeeuw	Bern bijl. II
Izabeltapuit	Bern bijl. II
Jufferkraanvogel	Bern bijl. II
Kalanderleeuwerik	Bern bijl. II
Kerkuil	Bern bijl. II
Klapekster	Bern bijl. II
Klein waterhoen	Bern bijl. II
Kleine barmstij	Bern bijl. II
Kleine bonte specht	Bern bijl. II
Kleine karekiet	Bern bijl. II
Kleine klapekster	Bern bijl. II
Kleine plevier	Bern bijl. II
Kleine spotvogel	Bern bijl. II
Kleine sprinkhaanzanger	Bern bijl. II
Kleine strandloper	Bern bijl. II

Kleine torenvalk	Bern bijl. II & Bonn bijl. I
Kleine trap	Bern bijl. II
Kleine vliegenvanger	Bern bijl. II
Kleine zilverreiger	Bern bijl. II
Kleine zwaan	Bern bijl. II
Kleine zwartkop	Bern bijl. II
Kleinst waterhoen	Bern bijl. II
Kluut	Bern bijl. II
Kneu	Bern bijl. II
Koereiger	Bern bijl. II
Koningseider	Bern bijl. II
Koolmees	Bern bijl. II
Kortsnavelboomkruiper	Bern bijl. II
Kortteenleeuwerik	Bern bijl. II
Kraanvogel	Bern bijl. II
Krekelzanger	Bern bijl. II
Kroeskoppelikaan	Bern bijl. II & Bonn bijl. I
Krombekstrandloper	Bern bijl. II
Kruisbek	Bern bijl. II
Kuifduiker	Bern bijl. II
Kuifkoekoek	Bern bijl. II
Kuifmees	Bern bijl. II
Kwak	Bern bijl. II
Kwartelkoning	Bern bijl. II
Lachstern	Bern bijl. II
Lammergier	Bern bijl. II
Lepelaar	Bern bijl. II
Matkop	Bern bijl. II
Middelste bonte specht	Bern bijl. II
Mongoolse pieper	Bern bijl. II
Monniksgier	Bern bijl. II
Morinelplevier	Bern bijl. II
Nachttegaal	Bern bijl. II
Nachtzwaluw	Bern bijl. II
Nonnetje	Bern bijl. II
Noordse boszanger	Bern bijl. II
Noordse fitis	Bern bijl. II
Noordse grote bonte specht	Bern bijl. II
Noordse kwikstaart	Bern bijl. II
Noordse nachtegaal	Bern bijl. II
Noordse pijlstormvogel	Bern bijl. II
Noordse stern	Bern bijl. II
Oehoe	Bern bijl. II
Oeverloper	Bern bijl. II
Oeverpieper	Bern bijl. II
Oeverzwaluw	Bern bijl. II
Ooievaar	Bern bijl. II
Oostelijke blonde tapuit	Bern bijl. II
Oostelijke kraagtrap	Bern bijl. II & Bonn bijl. I
Orpheusspotvogel	Bern bijl. II
Paapje	Bern bijl. II
Paarse strandloper	Bern bijl. II
Pallas' boszanger	Bern bijl. II

## Bijlage 5 – Overzicht soorten vogelrichtlijn (vervolg)

Parelduiker	Bern bijl. II	Sneeuwuil	Bern bijl. II	Witbandzeearend	Bern bijl. II & Bonn bijl. I
Perzische roodborst	Bern bijl. II	Snor	Bern bijl. II	Witgat	Bern bijl. II
Pestvogel	Bern bijl. II	Sperwer	Bern bijl. II	Withalsvliegenvanger	Bern bijl. II
Pimpelmees	Bern bijl. II	Sperwergasmus	Bern bijl. II	Witkopeend	Bern bijl. II & Bonn bijl. I
Poelruiter	Bern bijl. II	Sperweruil	Bern bijl. II	Witkoggors	Bern bijl. II
Poelsnip	Bern bijl. II	Spotvogel	Bern bijl. II	Witoogeend	Bonn bijl. I
Porseleinhoen	Bern bijl. II	Sprinkhaanzanger	Bern bijl. II	Wituitbarmsijs	Bern bijl. II
Provençaalse grasmus	Bern bijl. II	Steenarend	Bern bijl. II	Witte kerkuil	Bern bijl. II
Purperreiger	Bern bijl. II	Steenloper	Bern bijl. II	Witte kwikstaart	Bern bijl. II
Putter	Bern bijl. II	Steenuil	Bern bijl. II	Witvleugelstern	Bern bijl. II
Raddes boszanger	Bern bijl. II	Stellers eider	Bern bijl. II	Witwangstern	Bern bijl. II
Ralreiger	Bern bijl. II	Steltkluut	Bern bijl. II	Woestjngrasmus	Bern bijl. II
Ransuil	Bern bijl. II	Steppearend	Bern bijl. II	Woestjinvink	Bern bijl. II
Renvogel	Bern bijl. II	Steppebeuzerd	Bern bijl. II	Woudaap	Bern bijl. II
Reuzenstern	Bern bijl. II	Steppehoen	Bern bijl. II	Zeearend	Bern bijl. II & Bonn bijl. I
Rietgors	Bern bijl. II	Steppekiekendief	Bern bijl. II	Zuidelijke bonte strandloper	Bern bijl. II
Rietzanger	Bern bijl. II	Steppekievit	Bonn bijl. I	Zwartbuikwaterspreeuw	Bern bijl. II
Rode rotslijster	Bern bijl. II	Steppeklapekster	Bern bijl. II	Zwarte ibis	Bern bijl. II
Rode wouw	Bern bijl. II	Steppevorkstaartplevier	Bern bijl. II	Zwarte mees	Bern bijl. II
Roerdomp	Bern bijl. II	Stormvogeltje	Bern bijl. II	Zwarte ooievaar	Bern bijl. II
Roodborst	Bern bijl. II	Strandleeuwerik	Bern bijl. II	Zwarte roodstaart (2x)	Bern bijl. II
Roodborsttapuit	Bern bijl. II	Strandplevier	Bern bijl. II	Zwarte specht	Bern bijl. II
Roodbuikwaterspreeuw	Bern bijl. II	Struikrietzanger	Bern bijl. II	Zwarte stern	Bern bijl. II
Roodhalsfuut	Bern bijl. II	Swinhoes boszanger	Bern bijl. II	Zwarte wouw	Bern bijl. II
Roodhalsgans	Bern bijl. II & Bonn bijl. I	Taigaboomkruiper	Bern bijl. II	Zwartkop	Bern bijl. II
Roodkeelduiker	Bern bijl. II	Tapuit	Bern bijl. II	Zwartkoggors	Bern bijl. II
Roodkeelpieper	Bern bijl. II	Temmincks strandloper	Bern bijl. II	Zwartkopmeeuw	Bern bijl. II
Roodkopklauwier	Bern bijl. II	Terekruiter	Bern bijl. II		
Roodmus	Bern bijl. II	Tjiftjaf	Bern bijl. II		
Roodpootvalk	Bern bijl. II	Toendrabontbekplevier	Bern bijl. II		
Roodsterblauwborst	Bern bijl. II	Torenvalk	Bern bijl. II		
Roodstuitwaluw	Bern bijl. II	Tuinfluitier	Bern bijl. II		
Rosse franjepoot	Bern bijl. II	Turkestaanse klauwier	Bern bijl. II		
Rotspieper	Bern bijl. II	Vaal stormvogeltje	Bern bijl. II		
Rouwkwikstaart	Bern bijl. II	Vale gier	Bern bijl. II		
Roze pelikaan	Bern bijl. II & Bonn bijl. I	Vale pijlstormvogel	Bern bijl. II		
Roze spreeuw	Bern bijl. II	Veldrietzanger	Bern bijl. II		
Ruigpootbuizerd	Bern bijl. II	Velduil	Bern bijl. II		
Ruigpootuil	Bern bijl. II	Visarend	Bern bijl. II		
Scandinavische tjiftjaf	Bern bijl. II	Visdief	Bern bijl. II		
Scharrelaar	Bern bijl. II	vorkstaartmeeuw	Bern bijl. II		
Schreeuwarend	Bern bijl. II	vorkstaartplevier	Bern bijl. II		
Siberische boompieper	Bern bijl. II	Vuurgoudhaan	Bern bijl. II		
Siberische braamsluiper	Bern bijl. II	Waterpieper	Bern bijl. II		
Siberische notenkraker	Bern bijl. II	Waterrietzanger	Bern bijl. II & Bonn bijl. I		
Siberische taling	Bonn bijl. I	Wespendief	Bern bijl. II		
Siberische tjiftjaf	Bern bijl. II	Westelijke blonde tapuit	Bern bijl. II		
Sibirische sprinkhaanzanger	Bern bijl. II	Wielewaal	Bern bijl. II		
Sijs	Bern bijl. II	Wilde zwaan	Bern bijl. II		
Slangenarend	Bern bijl. II	Wilgengors	Bern bijl. II		
Slechtvalk	Bern bijl. II	Wilsons stormvogeltje	Bern bijl. II		
Smelleken	Bern bijl. II	Winterkoning	Bern bijl. II		
Sneeuwgors (2x)	Bern bijl. II	Witbandkruisbek	Bern bijl. II		

Bijlage 6 – Memo: Vleermuisopname ten behoeve van Quickscan Wet natuurbescherming, Langeweg 93 te Kruisland.



**Memo**

*Vleermuisopname ten behoeve van Quickscan  
Wet natuurbescherming, Langeweg 93 te  
Kruisland*

d.d. 15 mei 2019

Vooruitlopende op het toezenden van de Quickscan Wet natuurbescherming voor locatie Langeweg 93 te Kruisland, hebben wij op verzoek van de eigenaar en de heer D. v.d. Boer een Batlogger C geplaatst op de planlocatie.

Dit omdat het aantreffen van een vleermuiskeutel voor twijfel zorgde bij de eigenaar en de heer D. v.d. Boer omtrent het wel of niet kunnen uitsluiten van vleermuis op de planlocatie.

**Resultaten**

Op 14 mei 2019 is van 20.24 uur t/m 23.43 uur onderzoek gedaan. Daarbij zijn 107 opnames gemaakt en 2208 keer een vleermuisroep van Gewone dwergvleermuis en Ruige dwergvleermuis genoteerd. Zie overzichtskaart.

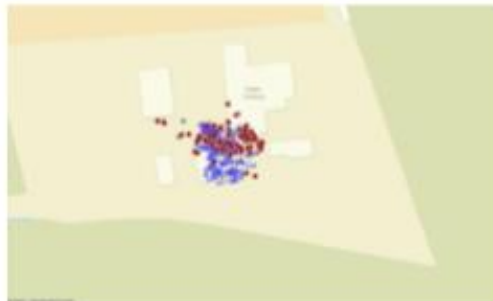

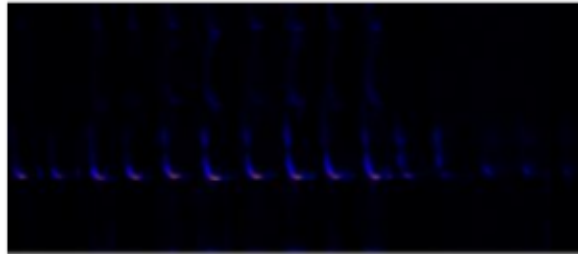

Geluidsopname Gewone dwergvleermuis

Deze notitie wordt bijgevoegd aan de Quicksan Wet natuurbescherming Langeweg 93 te Kruisland.

Indien u nog vragen heeft verneem ik die graag.

Met vriendelijke groet,

Coen Knotters  
Veldbiologische Werken  
06 - 204 31 422