

ARCHIEF

3.00  
groengordel diverse plantsoorten

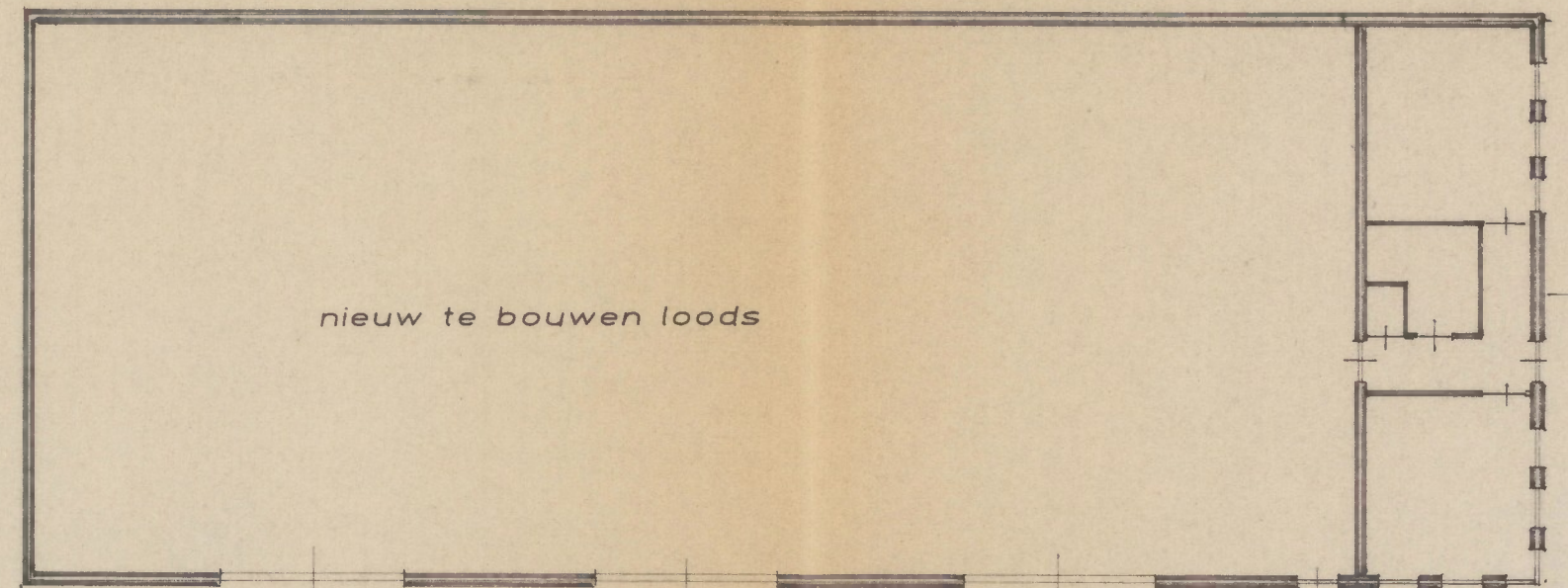

nieuw te bouwen loods

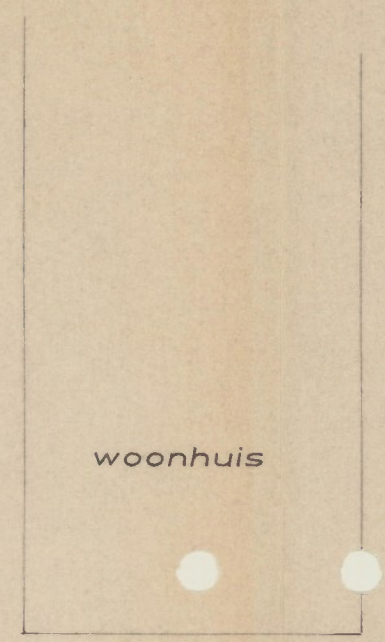

woonhuis

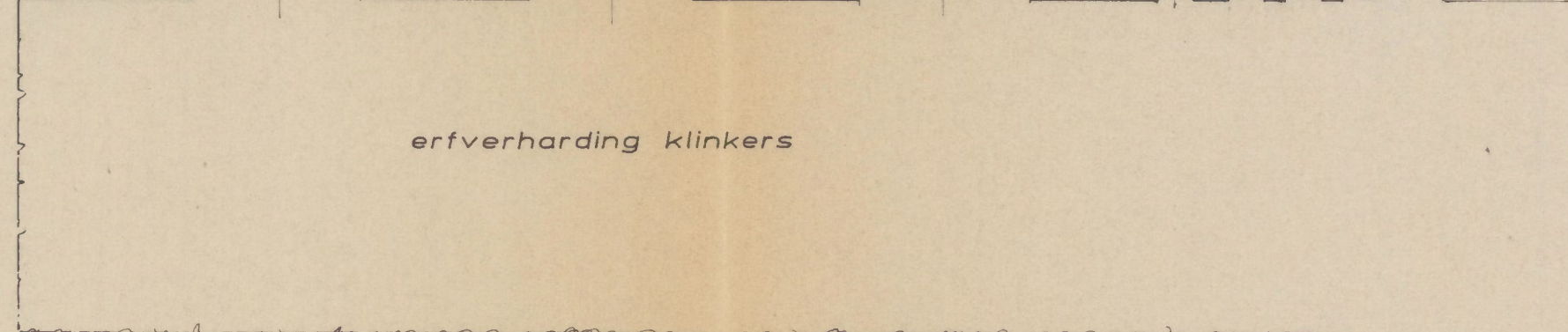

erfverharding klinkers

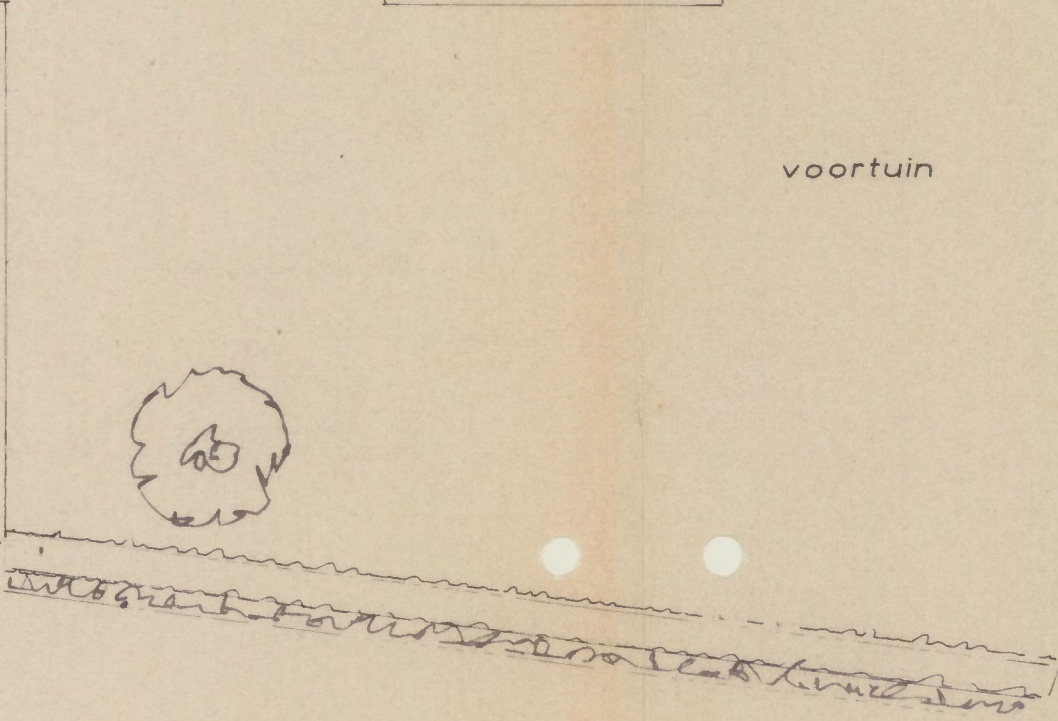

voortuin

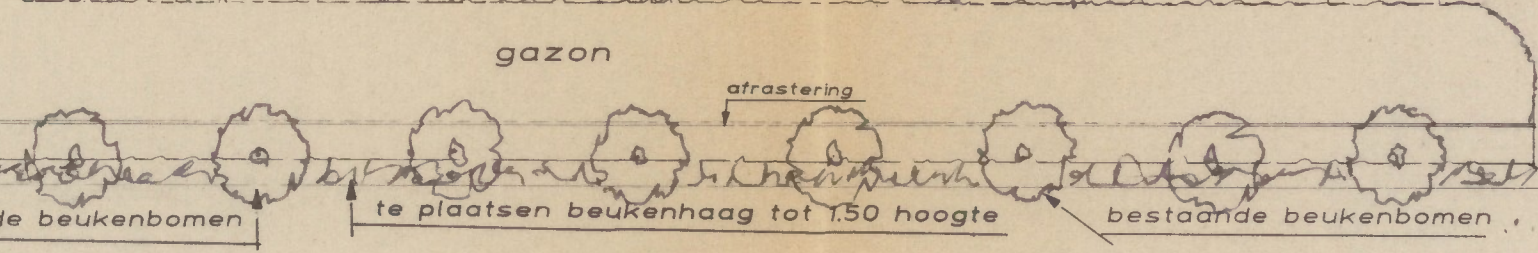

gazon

afrostering

INRIJ

poort

bestaande beukenbomen

te plaatsen beukenhaag tot 1.50 hoogte

bestaande beukenbomen

Lavallestraat

behoort bij besluit van  
Burgemeester en Wethouders  
der Gemeente Someren  
14-5-1997 No. 905  
Mij Bekend,  
De Secretaris

Boerenkamplaan

GEMEENTE SOMEREN	
DOSSIER No. 97328	INGEK. 19. NOV. 1996
BESTEMM. PLAN	afkeurd
WELSTAND	afkeurd
BOUW- EN WONINGTOEZ.	afkeurd
DE SOUWKUNDIG AMBTENAAR	

Inrichtingsplan en ertaanplantingsplan

BOERENKAMPLAAN 68 5712 AG SOMEREN