

ADVIESNOTA VOOR HET DAGELIJKS BESTUUR D.D. 14 MEI 2018

VOORSTEL:

In te stemmen met het verzoek van de gemeente en Provincie om bij de Runweg voor twee percelen de planologische reservering voor Waterberging te verwijderen.

PROBLEEMSTELLING

In het Aadal/Dynamisch Beekdal heeft de Provincie t.b.v. de natuur- en waterontwikkelingen, het bedrijf aan de Zuid-Willemsvaart 27 aangekocht. De provincie gaat de opstallen op het perceel Zuid-Willemsvaart 27 slopen en de daar aanwezige woning willen ze verplaatsen naar de hoek Runweg/Beekveld. (zie bijlage 1 in het bijlagedocument voor de locatie en bijlage 2 voor de ligging tov waterstaatswerken).

Om dit mogelijk te maken moet de kaart bij de Verordening Ruimte (VR) worden aangepast. Op de percelen gelegen in de hoek Runweg/Beekveld ligt namelijk (o.a.) nog een aanduiding 'Regionale Waterberging' die hiervoor verwijderd moeten worden (zie bijlage 3 in het bijlagedocument). Voor de aanpassing van deze aanduiding, waarvoor de provincie verantwoordelijk is, is op grond van artikel 13.2 lid 3 VR instemming van het waterschap nodig.

BEOOGD EFFECT

Met het verwijderen van de aanduiding "regionale waterberging" van de percelen op de Runweg/Beekveld, zoals aangegeven in de bijlage, kunnen deze door de provincie als woningbouwlocatie worden gebruikt.

ARGUMENTEN

Met het verwijderen van de aanduiding kan worden ingestemd want:

- Met de realisatie van het Dynamisch Beekdal is de waterbergingsopgave gerealiseerd.
- De betreffende percelen liggen niet binnen de aangelegde waterbergingsvakken van het Dynamisch Beekdal.
- De betreffende percelen zijn dusdanig gelegen dat het niet in de verwachting ligt (van het district en O&M) dat deze ooit ingericht zullen worden als waterberging.
- De betreffende aanduiding regionale waterberging is nog gebaseerd op de planvorming van het Dynamisch Beekdal. Het ligt in de lijn om deze te actualiseren nadat de legger is aangepast naar aanleiding van het opleveren van het Dynamisch Beekdal. Vooruitlopend daarop komt dit verzoek.

KANTTEKENINGEN/RISICO'S

Met het aanpassen van de begrenzing:

Verdwijnt een stukje waterberging, terwijl we juist in een tijd zitten van klimaatverandering en extra ruimteclaims voor water. Het betreffende gebied heeft in de praktijk echter geen enkele toegevoegde waarde voor waterberging (te hoog gelegen), waardoor aanpassing van de begrenzing geen probleem is.

FINANCIËN/SUBSIDIES/PROJECTENBOEK

n.v.t.

BIJDRAGE DUURZAAM WATERSCHAP

n.v.t.

UITVOERING/VERVOLG

Bericht aan de provincie met besluit.

Verwijdering van de aanduiding door de provincie.

COMMUNICATIE/PARTICIPATIE

Bericht naar de gemeente.

BIJLAGEN

1: figuur met kadastrale percelen ligging percelen.

2: figuur met ligging percelen tov waterstaatswerken.

3: figuur met aanduiding regionale waterberging Verordening ruimte.

4: figuur met aanduiding regionale waterberging Verordening water.

VERSIEDATUM

8 MEI 2018

Bijlage 1: Kadastrale percelen betreffende aanvraag

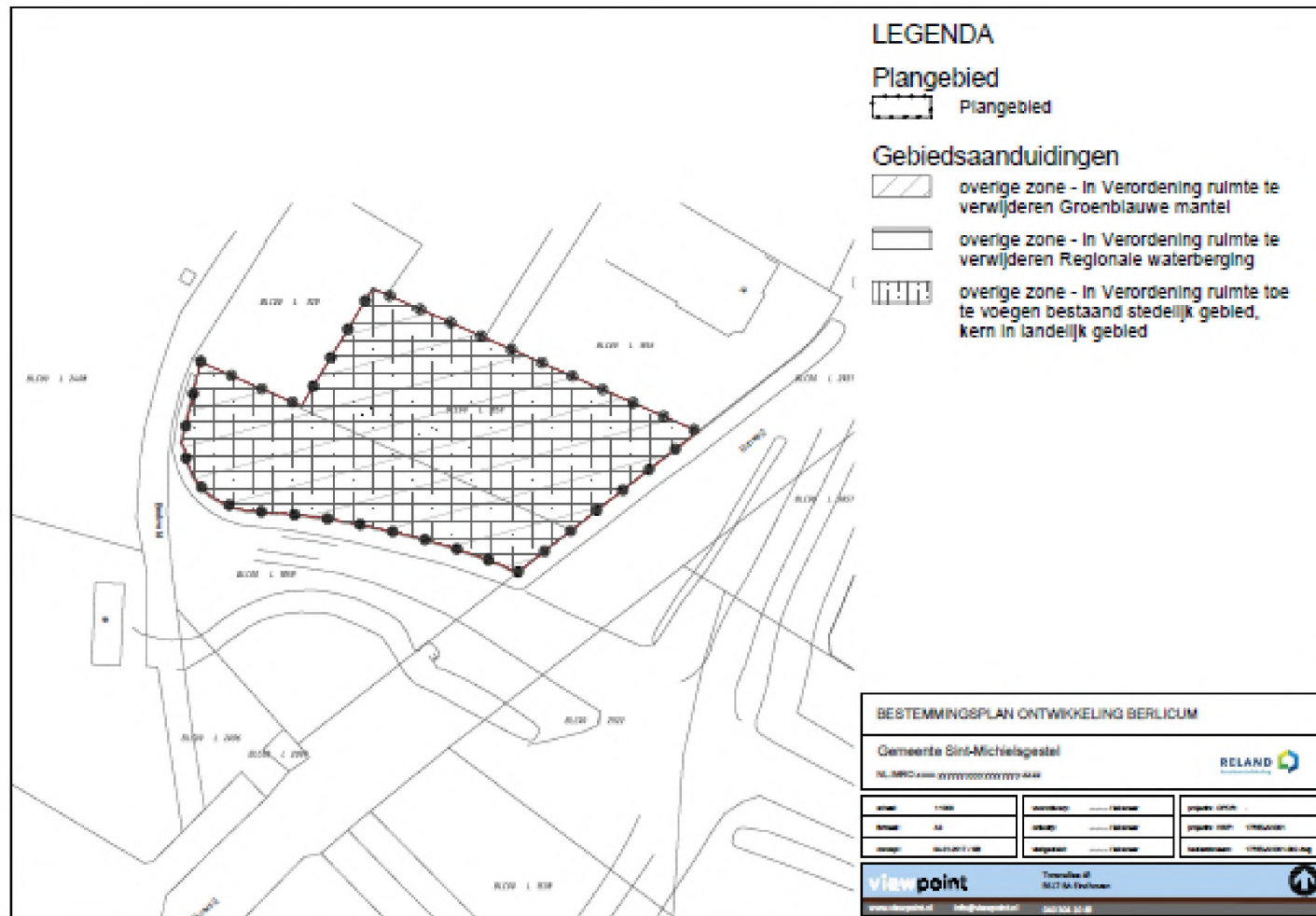

Bijlage 2: Ligging waterstaatwerken (geel = overige waterkering) tov betreffende percelen (rood)

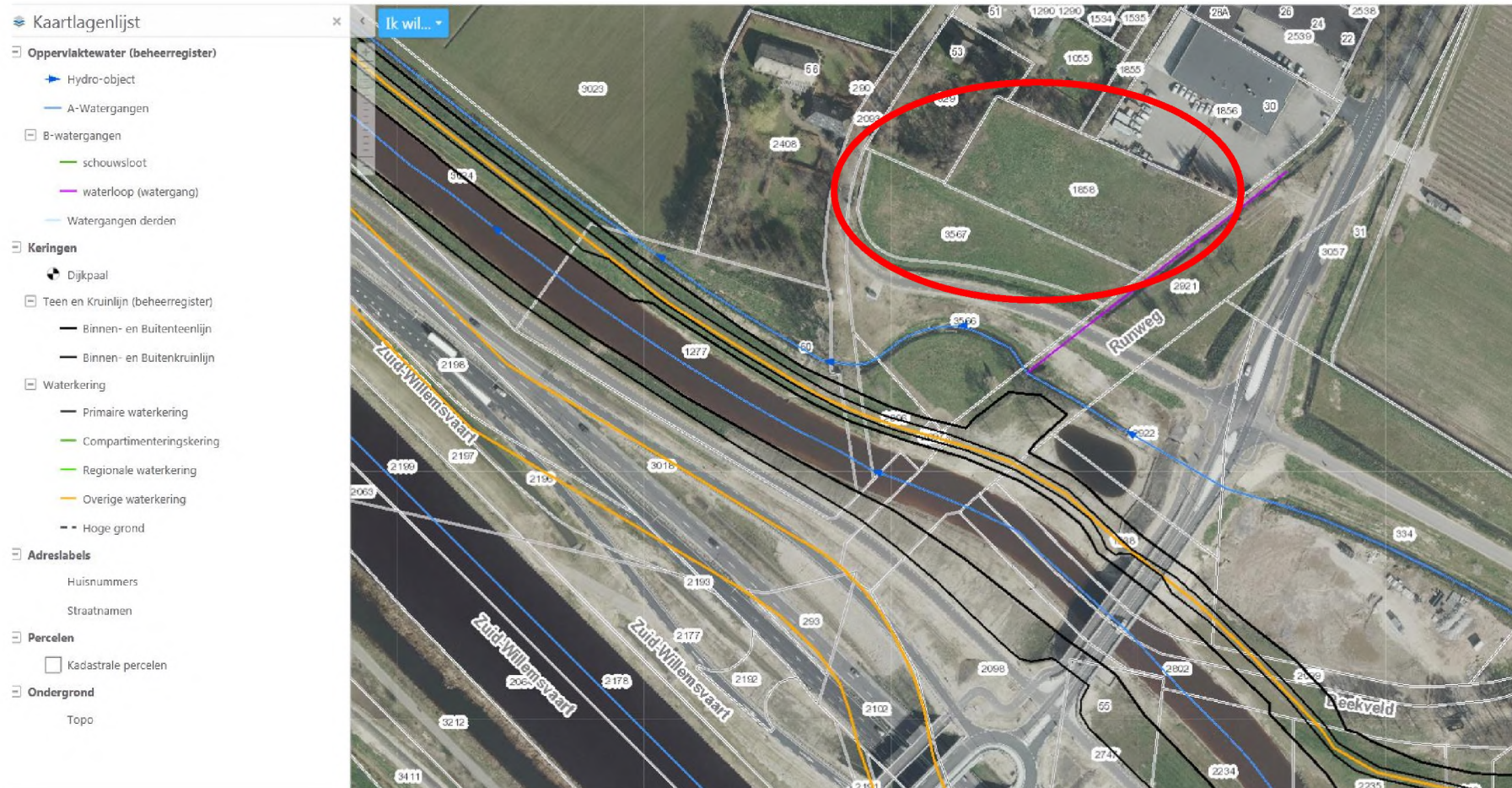

Bijlage 3: Aanduiding Regionale Waterberging Verordening ruimte



Bijlage 4: Begrenzing Regionale waterberging (licht blauw) en reservering waterberging (donker blauw) Verordening water

