

## **Bijlage 2**

### Landschappelijke Inpassing

# Landschapsplan

Opgesteld door ELINGS  
oktober 2018

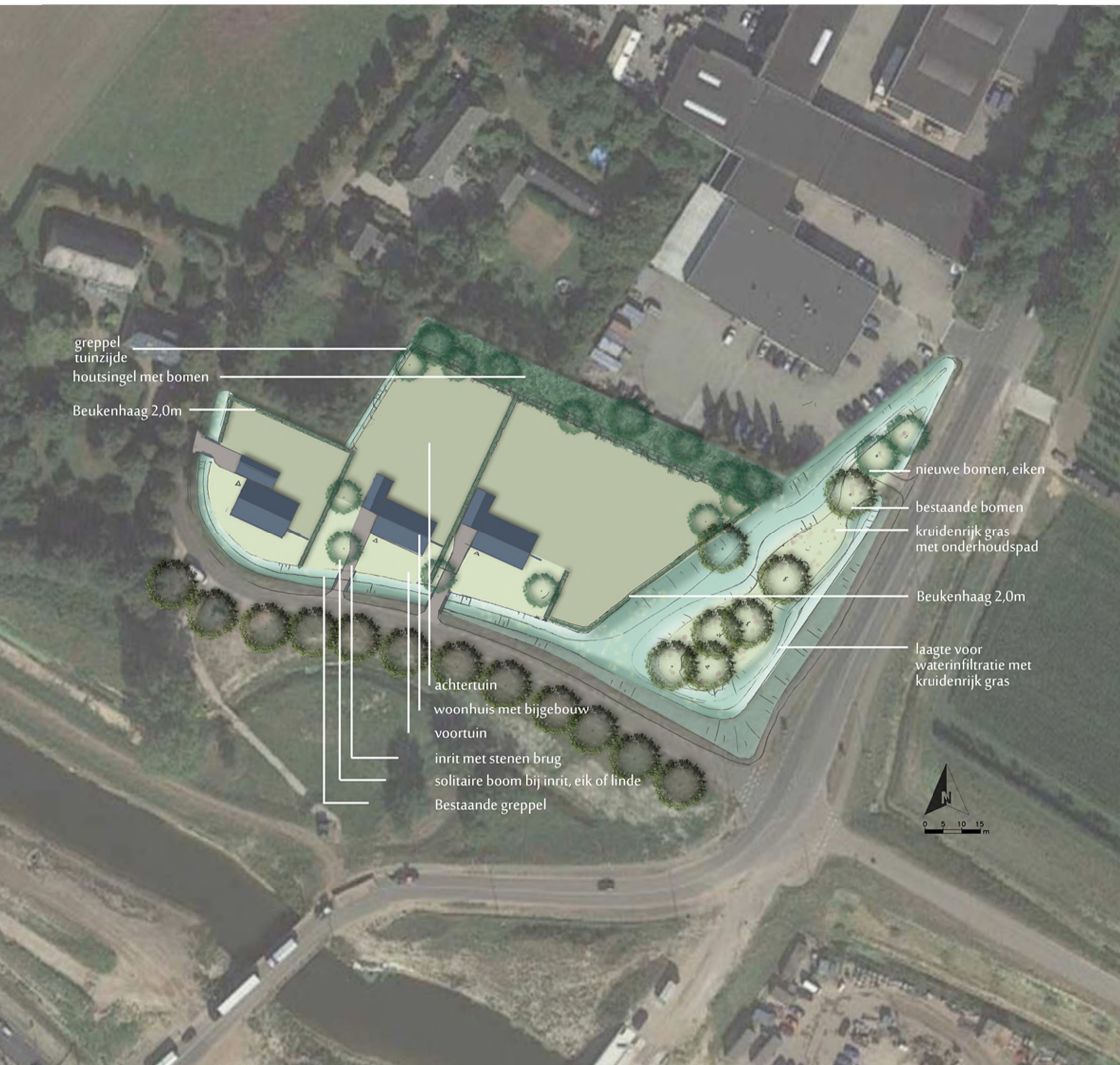

ELINGS

Nadere uitwerking conform nota van zienswijze



Dit deel van de houtwal  
beplanten met lage  
inheemse soorten zoals:  
-Ribes nigra & rugosa  
Mocht dit op een grondwal  
komen gaat deze aflopen  
naar maaiveld.

Enkel beplanting van  
maximaal 2,5m. hoog.  
(in koopcontract vastleggen)

Zichtvlak vanaf Runweg  
op voorgevel  
Elektro van Santvoort BV

Natuurinrichting is  
eigendom van de gemeente  
en valt buiten deze wijziging.

Gewijzigd plan ten behoeve van optimaal behoudt van aanwezig zicht op reclamegevels.

De punt van het oostelijke kavel mag enkel worden ingeplant met beplanting die lager blijft dan 2,5m.

De houtwal tussen het bouwkevel en de bedrijventerrein zal ter hoogte van het voorterrein ingeplant worden met lage inheemse soorten.



ELINGS