

### 3. CONCRETE WIJZIGINGEN

In deze paragraaf zullen puntsgewijs de zaken worden behandeld waar door de provincie goedkeuring aan onthouden is en hoe deze zaken in de herziening zijn opgelost. Het betreft de adequate bescherming van natuur, landschappelijke, cultuurhistorische en abiotische waarden en de omvang en gebruiksbepalingen van diverse bouwblokken.

#### 3.1. Natuur, landschappelijke, cultuurhistorische en abiotische waarden

##### *Vertaling/bestemming van de Groene Hoofdstructuur*

- De bestemmingen "Bos en verspreide houtopstanden" en "Militair oefenterrein, bos en heidegebied" zijn in het renvooi voorzien van een ghs-aanduiding teneinde te verduidelijken dat de gronden met deze bestemming zijn gelegen binnen de groene hoofdstructuur.
- Op plankaart 3 heeft een aanvulling plaatsgevonden van reeds als natuurgebied bestemde gebieden op plankaart 1, waaraan op plankaart 3 geen natuurwaarden waren verbonden.  
Het betreft hier gebieden die nog niet als natuurkerngebied waren aangeduid in het streekplan van 1992, maar middels het EHS begrenzingsplan de status GHS-natuur hebben verkregen. Van deze gebieden zijn weinig actuele specifieke natuurwaarden bekend. Recente inventarisatie-gegevens leverden hier ook geen aanvulling op. De betreffende gebieden zijn op plankaart 3 als bestaand bos- en natuurgebied aangeduid (gele vlakken met een rode omlijning).
- De bestemming van de gebieden met de bestemming 'bos en verspreide houtopstanden' die zich bevinden in het natuurkerngebied van de Mortelen is gewijzigd in de bestemming 'natuurgebied' teneinde een adequaat beschermingsregime voor deze gebieden te garanderen.
- Het gebruik van gronden met de bestemming 'bos en verspreide houtopstanden' is ingeperkt. Extensief agrarisch gebruik in de vorm van begrazing is niet toegestaan, aangezien dit niet in overeenstemming is met de doelstelling van gronden met deze bestemming.
- De bestemmingsbegrenzings zijn voor enkele gebieden aangepast. In bijlage I is een lijst opgenomen van alle gebieden waaraan goedkeuring is onthouden en de nieuw toegekende bestemming:
  - Van enkele gebieden is de bestemming aangepast aan de ligging van de gronden in de GHS (natuurkerngebied). Dit betreft gebied 1, 2 en 3 uit het bestemmingschema in bijlage I. Gebied 1 is als onderdeel van natuurkerngebied aangeduid als natuurgebied. Gebied 2 maakt onderdeel uit van bosgebied en is daarom bestemd als bosgebied en verspreide houtopstanden. Gebied 3 maakt onderdeel uit van de GHS-landbouw en is aangeduid als beheersgebied tbv oa

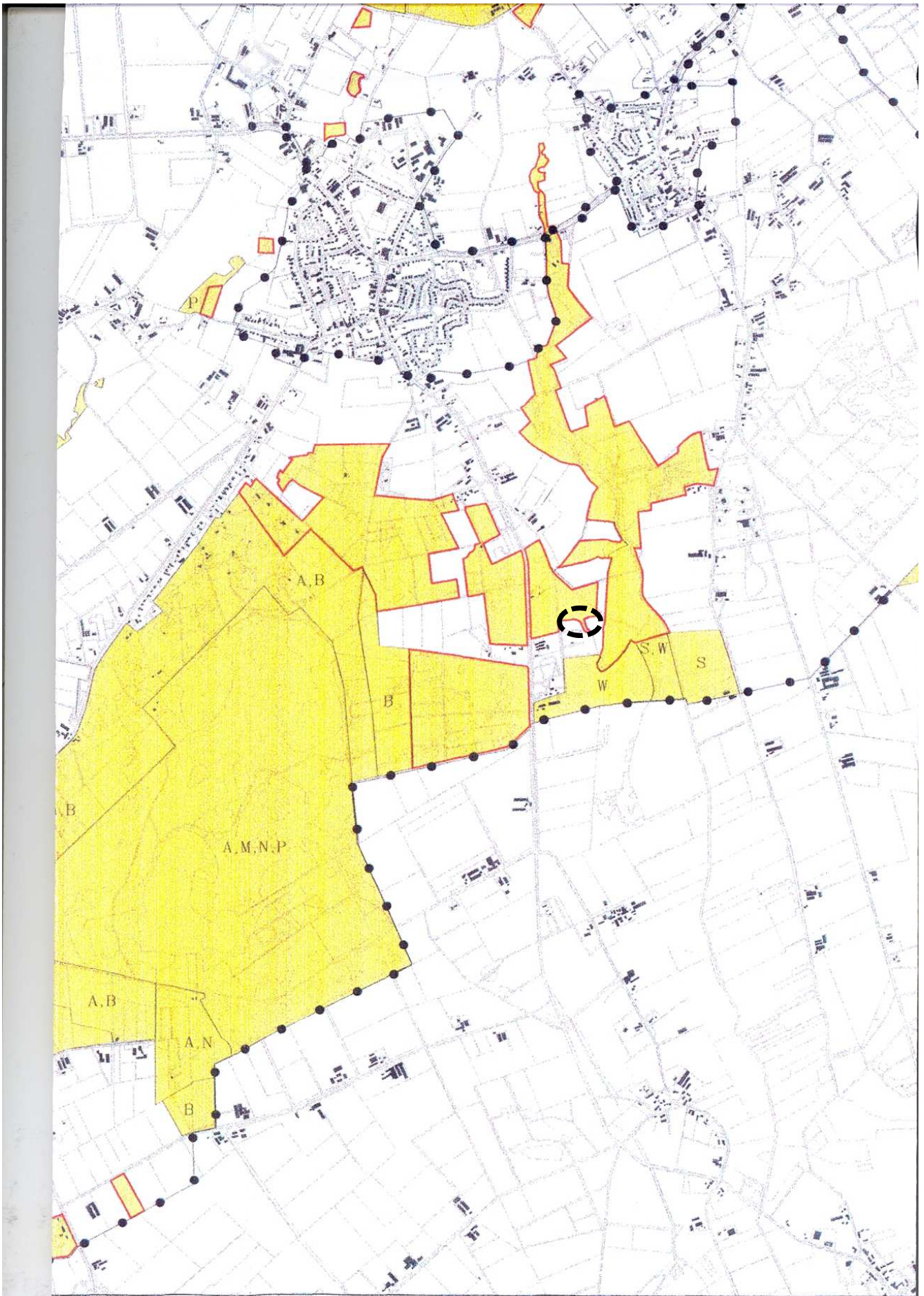

Uitsnede plankaart 3 bestemmingsplan 'Buitengebied, correctieve herziening 2003' Rood omlijnd is 'bos en natuurgebied'. Zwarte stippellijn is deel van het plangebied met 'bos en natuurgebied'.