



VERKENNEND BODEMONDERZOEK



LUISTRUIK (ONG.)

TE NUENEN



Rapportage verkennend bodemonderzoek

Luistruik (ong.) te Nuenen

Opdrachtgever	BRO Boxtel Postbus 4 5280 AA Boxtel
Rapportnummer	5709.010
Versienummer	D1
Status	Eindrapportage
Datum	21 juni 2018
Vestiging	Brabant Heinz Moormanstraat 1b 5831 AS Boxmeer 0485 - 581818 boxmeer@econsultancy.nl
Opsteller	ir. R.W. Isarin
Paraaf	
Kwaliteitscontrole	Dhr. S.J. Theeuwen
Paraaf	



Kwaliteitszorg

Econsultancy is lid van de Vereniging Kwaliteitsborging Bodembeheer (VKB). De VKB is een vereniging van bodemadvies- en -onderzoeksbureaus en heeft als doel kwaliteitsborging en continue verbetering van de dienstverlening van haar leden op het gebied van bodembeheer. Het VKB keurmerk geeft opdrachtgevers de zekerheid dat het uitvoerend bureau werkt conform de eisen die de VKB aan haar leden stelt op het gebied van competenties en integriteit van medewerkers en het toepassen van vigerende normen en onderzoeksprotocollen.

Econsultancy werkt volgens een dynamisch kwaliteitssysteem, zoals beschreven in het kwaliteitshandboek. Ons kwaliteitssysteem is gecertificeerd volgens de kwaliteitsborgingsnormen van de NEN-EN-ISO 9001:2008.

Betrouwbaarheid

Dit bodemonderzoek is op zorgvuldige wijze uitgevoerd conform de toepasselijke en van kracht zijnde regelgeving. Een bodemonderzoek wordt in zijn algemeenheid echter uitgevoerd door het steekproefsgewijs bemonsteren van de bodem, waardoor het, op basis van de resultaten van een bodemonderzoek, onmogelijk is garanties af te geven ten aanzien van de milieuhygiënische bodemkwaliteit. Daarnaast betreft het bodemonderzoek een momentopname. Econsultancy accepteert op voorhand geen aansprakelijkheid ten aanzien van mogelijke beslissingen die de opdrachtgever naar aanleiding van het door Econsultancy uitgevoerde bodemonderzoek neemt.

In dit kader dient ook opgemerkt te worden dat geraadpleegde bronnen niet altijd zonder fouten en volledig zijn. Daar Econsultancy voor het verkrijgen van historische informatie afhankelijk is van deze bronnen, kan Econsultancy niet instaan voor de juistheid en volledigheid van deze informatie.

INHOUDSOPGAVE

1	INLEIDING	1
2	VOORONDERZOEK.....	1
3	CONCLUSIES VOORONDERZOEK (ONDERZOEKSOPZET)	1
4	VELDWERK.....	2
4.1	Algemeen.....	2
4.2	Grondonderzoek	2
4.2.1	Uitvoering veldwerk	2
4.2.2	Zintuiglijke waarnemingen.....	2
4.3	Grondwateronderzoek	2
4.3.1	Uitvoering veldwerk	2
4.3.2	Bemonstering	3
5	LABORATORIUMONDERZOEK	3
5.1	Uitvoering analyses	3
5.2	Toetsingskader	4
5.3	Resultaten grond- en grondwatermonsters	5
6	SAMENVATTING, CONCLUSIES EN ADVIES.....	6

BIJLAGEN:

1. - Topografische ligging van de locatie
- 2a. - Locatieschets
- 2b. - Foto's onderzoekslocatie
3. - Boorprofielen
- 4a. - Analysecertificaten
- 4b. - Getoetste analyseresultaten
5. - Toetsingskader Circulaire bodemsanering
6. - Geraadpleegde bronnen
7. - Eerder uitgevoerd vooronderzoek

1 INLEIDING

Econsultancy heeft van BRO Boxtel opdracht gekregen voor het uitvoeren van een verkennend bodemonderzoek aan de Luistruik (ong.) te Nuenen.

Het bodemonderzoek is uitgevoerd in het kader van bestemmingsplanwijziging alsmede nieuwbouw op de onderzoekslocatie.

Het verkennend bodemonderzoek heeft tot doel met een relatief geringe onderzoeksinspanning vast te stellen of op de onderzoekslocatie een grond- en/of grondwaterverontreiniging aanwezig is, teneinde te bepalen of er milieuhygiënische belemmeringen zijn voor bestemmingsplanwijziging alsmede de nieuwbouw op de onderzoekslocatie.

Het bodemonderzoek is uitgevoerd conform de NEN 5740+A1:2016 "Bodem - Landbodem - Strategie voor het uitvoeren van verkennend bodemonderzoek - Onderzoek naar de milieuhygiënische kwaliteit van bodem en grond".

Het veldwerk en de bemonstering zijn verricht onder certificaat op grond van de BRL SIKB 2000 "Veldwerk bij milieuhygiënisch bodem- en waterbodemonderzoek", protocollen 2001 en 2002. De analyseresultaten zijn getoetst aan het toetsingskader uit de Circulaire bodemsanering en aan de achtergrondwaarden voor grond uit de Regeling bodemkwaliteit (bijlage B, tabel 1).

Econsultancy is onder meer gecertificeerd voor de protocollen 2001 en 2002 van de BRL SIKB 2000. In dat kader verklaart Econsultancy geen eigenaar van de onderzoekslocatie te zijn of te worden.

2 VOORONDERZOEK

Ter plaatse van de onderhavige onderzoekslocatie is onlangs door Econsultancy reeds een historisch vooronderzoek conform de NEN 5725 uitgevoerd. Voor alle informatie wordt verwezen naar bijlage 7.

3 CONCLUSIES VOORONDERZOEK (ONDERZOEKSOPZET)

Uit het vooronderzoek blijkt dat er sprake is van voormalige en/of huidige bodembelasting op de locatie, waardoor het vermoeden van bodemverontreiniging aanwezig is. Dit in verband met de sloop van het voormalig sportcomplex. Verwacht wordt, dat er verspreid over de locatie wisselende gehalten aan verontreinigende stoffen voorkomen. De verwachte verontreinigende stoffen voor deze situatie zijn metalen, PAK en minerale olie. Op basis van het vooronderzoek is geconcludeerd, dat de onderzoekslocatie onderzocht dient te worden volgens de strategie voor een "verdachte locatie met diffuse bodembelasting en een heterogene verontreiniging op schaal van monsterneming, niet lijnvormig" (VED-HE-NL). Het doel van het verkennend bodemonderzoek in deze situatie is het bepalen van de aard van de heterogeen verdeelde verontreinigende stof op schaal van monsterneming. Tevens wordt vastgesteld of de vermoede verontreinigende stof de achtergrondwaarde of het geldend achtergrondgehalte overschrijdt.

4 VELDWERK

4.1 Algemeen

Tijdens het opstellen van het boorplan is rekening gehouden met de doelstellingen en de richtlijnen, die geformuleerd zijn in de inleiding. Daarnaast is rekening gehouden met de gegevens voortvloeiend uit het vooronderzoek en de ligging van kabels en leidingen. Bijlage 2a bevat de locatieschets met daarop aangegeven de situering van de boorpunten en de peilbuis. In bijlage 3 zijn de boorprofielen opgenomen.

4.2 Grondonderzoek

4.2.1 Uitvoering veldwerk

Het veldwerk is op 31 mei 2018 uitgevoerd onder kwaliteitsverantwoordelijkheid van de heer K. Gerist. Deze medewerker van Econsultancy staat geregistreerd als ervaren veldwerker voor het protocol 2001 van de BRL SIKB 2000 "Veldwerk bij milieuhygiënisch bodem- en waterbodemonderzoek".

In het totaal zijn er met behulp van een betonboor, edelmanboor, riversideboor en een veenboor 7 boringen geplaatst; 5 boringen tot 0,5 m -mv, 1 boring tot 2,0 m -mv en 1 boring tot 4,0 m -mv. Deze diepe boring is afgewerkt als peilbuis. Van het opgeboorde materiaal is een boorbeschrijving conform de NEN 5104 gemaakt en zijn er grondmonsters genomen over trajecten van ten hoogste 0,5 m, waarbij bodemlagen met verontreinigingskenmerken of een afwijkende textuur separaat bemonsterd zijn.

4.2.2 Zintuiglijke waarnemingen

De bovengrond bestaat voornamelijk uit zwak humeus, zwak tot matig siltig, matig fijn zand. De ondergrond bestaat uit zwak tot sterk siltig, matig fijn tot zeer fijn zand. De ondergrond is plaatselijk zwak tot matig gleyhoudend.

In het opgeboorde materiaal van boring 06 (traject 0,0-0,3 m -mv) is een sterk zandige volledige puinhoudende laag aangetroffen. Verder zijn er zintuigelijk geen verontreinigingen waargenomen.

4.3 Grondwateronderzoek

4.3.1 Uitvoering veldwerk

Centraal op de onderzoekslocatie is een peilbuis (filterstelling 3,0-4,0 m -mv) geplaatst. De filterstelling is bepaald op basis van de grondwaterstand, zoals deze tijdens de veldwerkzaamheden op 31 mei 2018 is ingeschat. Het onderste gedeelte van de peilbuis (het peilfilter) is geperforeerd en de ruimte tussen de wand van het boorgat en het peilfilter is opgevuld met filtergrind. Boven het filtergrind is een laag zwelklei aangebracht, zodat er géén verontreinigingen van bovenaf in de peilbuis kunnen migreren. De peilbuis is direct na plaatsing afgepompt en na een wachttijd van minimaal een week is het grondwater bemonsterd.

4.3.2 Bemonstering

De grondwaterbemonstering is op 7 juni 2018 uitgevoerd door de heer K. Gerrist. Deze medewerker van Econsultancy staat geregistreerd als ervaren veldwerker voor het protocol 2002 van de BRL SIKB 2000 "Veldwerk bij milieuhygiënisch bodem- en waterbodemonderzoek".

De bemonstering is uitgevoerd conform de eisen uit het protocol 2002 van de BRL SIKB 2000 en de NEN 5744:2011. Tabel I geeft een overzicht van de peilbuisgegevens en de resultaten van de veldmetingen.

Tabel I. Overzicht gegevens peilbuis en veldmetingen grondwater

Peilbuis-nummer	Situering peilbuis	Filterstelling (m -mv)	Grondwaterstand (m -mv) 07 juni 2018	Elektrisch geleidingsvermogen ($\mu\text{S/cm}$)	Troebelheid (NTU)
01	centraal op onderzoekslocatie	3,0-4,0	2,48	538	596

5 LABORATORIUMONDERZOEK

5.1 Uitvoering analyses

Alle grond- en grondwatermonsters zijn aangeboden aan een laboratorium dat is erkend door de Raad voor Accreditatie en AS3000-geaccrediteerd is voor milieuhygiënisch bodemonderzoek. In het laboratorium zijn in totaal 4 grond(meng)monsters samengesteld (3 grond(meng)monsters van de bovengrond en 1 grondmengmonster van de ondergrond). Het zintuiglijk meest verontreinigde grondmonsters is gebruikt voor separate analyse. De 4 grond(meng)monsters en het grondwatermonster zijn geanalyseerd op een van de volgende pakketten:

- *standaardpakket grond:*
droge stof, lutum en organische stof, metalen (barium, cadmium, kobalt, koper, kwik, lood, molybdeen, nikkel en zink), polychloorbifenylen (PCB), polycyclische aromatische koolwaterstoffen (PAK) en minerale olie;
- *standaardpakket grondwater:*
metalen (barium, cadmium, kobalt, koper, kwik, lood, molybdeen, nikkel en zink), vluchtige aromaten (BTEX), styreen, naftaleen, gehalogeneerde koolwaterstoffen (VOX) en minerale olie;

Tabel II geeft een overzicht van de samenstelling van de grondmengmonsters en de analysepakketten.

Tabel II. Overzicht van de samenstelling van de grondmengmonsters en de analysepakketten

Grond(meng)-monster	Traject (m -mv)	Analysepakket	Bijzonderheden
M06-1	06-1 (0-30)	standaardpakket grond	volledig puin, sterk zandhoudend
MM2	01 (14-50) 02 (16-50) 03 (16-50) 04 (17-50)	standaardpakket grond	bovengrond, onder de betonverharding (zintuigelijk schoon)
MM3	05 (0-50) 07 (13-50)	standaardpakket grond	bovengrond, naast de betonverharding (zintuigelijk schoon)
MM4	01 (100-130) 01 (130-150) 03 (50-80) 03 (80-100) 03 (150-200)	standaardpakket grond	ondergrond, gehele onderzoekslocatie (zintuigelijk schoon)

Per abuis is in M06-1 een analyse van het standaardpakket grond een puinlaag uitgevoerd (geen grond). Hiermee wordt afgeweken van de NEN 5740. Gelet op het feit dat de overige (verdachte) bodemlagen in andere grondmengmonsters zijn opgenomen, alsmede het feit dat er geen significante verontreinigingen zijn geconstateerd, verwacht Econsultancy niet dat deze afwijking nadelig is geweest op het algehele resultaat van onderhavig onderzoek.

5.2 Toetsingskader

De analyseresultaten zijn getoetst aan het toetsingskader uit de Circulaire bodemsanering en aan de achtergrondwaarden voor grond uit de Regeling bodemkwaliteit (bijlage B, tabel 1). Dit toetsingskader voor de beoordeling van de gehalten en/of concentraties van verontreinigingen is gegeven in de toetsingstabel en bevat voor grond en grondwater elk drie te onderscheiden waarden met de verschillende niveaus:

- *achtergrondwaarde:*
deze waarde ("AW") geeft de gehalten aan zoals die op dit moment voorkomen in de bodem van natuur- en landbouwgronden, waarvoor geldt dat er geen sprake is van belasting door lokale verontreinigingsbronnen;
- *streefwaarde:*
deze waarde ("S") geeft het milieukwaliteitsniveau aan voor grondwater, waarbij als nadelig te waarden effecten verwaarloosbaar worden geacht;
- *tussenwaarde:*
deze waarde ("T") is de helft van de som van de achtergrondwaarde (of in het geval van grondwater de streefwaarde) en de interventiewaarde. De tussenwaarde is de concentratiegrens waarboven in beginsel nader onderzoek moet worden uitgevoerd, omdat het vermoeden van ernstige bodemverontreiniging bestaat;
- *interventiewaarde:*
deze waarde ("I") geeft het niveau voor verontreinigingen in grond en grondwater aan waarboven ernstige vermindering of dreigende vermindering optreedt van de functionele eigenschappen, die de bodem heeft voor mens, plant of dier. Bij gehalten en/of concentraties boven de interventiewaarde is er sprake van een sterke verontreiniging. Bij overschrijding van de interventiewaarde wordt vaak een nader onderzoek uitgevoerd om de ernst van de verontreiniging en de spoedeisendheid van de sanering te bepalen. Wanneer het boven de tussenwaarde of interventiewaarde gelegen gehalte een natuurlijke oorsprong heeft, is uitvoering van vervolgonderzoek meestal niet noodzakelijk.

In bijlage 5 is de toetsingstabel opgenomen uit de eerder genoemde circulaire. Deze bijlage bevat de achtergrondwaarden en de interventiewaarden voor een standaardbodem (10% organische stof en 25% lutum). De gemeten gehalten zijn door middel van een BoToVa-toetsing, met behulp van de door het laboratorium bepaalde waarden voor het organische stof- en lutumgehalte, omgerekend naar gehalten in een standaardbodem en vervolgens getoetst.

De gebruikte analysetechnieken zijn weergegeven op de certificaten in bijlage 4a. Om de mate van verontreiniging aan te geven wordt de volgende terminologie gebruikt:

Grond:

- niet verontreinigd: gehalte \leq achtergrondwaarde en/of detectielimiet;
- licht verontreinigd: gehalte $>$ achtergrondwaarde en \leq tussenwaarde;
- matig verontreinigd: gehalte $>$ tussenwaarde \leq interventiewaarde;
- sterk verontreinigd: gehalte $>$ interventiewaarde.

Grondwater:

- niet verontreinigd: concentratie \leq streefwaarde en/of detectielimiet;
- licht verontreinigd: concentratie $>$ streefwaarde en \leq tussenwaarde;
- matig verontreinigd: concentratie $>$ tussenwaarde \leq interventiewaarde;
- sterk verontreinigd: concentratie $>$ interventiewaarde.

5.3 Resultaten grond- en grondwatermonsters

Tabel III geeft een overzicht van de parameters in de grond die de geldende toetsingskaders overschrijden.

Tabel III. Overschrijdingen toetsingskaders grond

Grondmengmonster	Traject (m -mv)	Gehalte > AW (licht verontreinigd)	Gehalte > T (matig verontreinigd)	Gehalte > I (sterk verontreinigd)
M06-1	06-1 (0-30)	-	-	-
MM2	01 (14-50) 02 (16-50) 03 (16-50) 04 (17-50)	-	-	-
MM3	05 (0-50) 07 (13-50)	-	-	-
MM4	01 (100-130) 01 (130-150) 03 (50-80) 03 (80-100) 03 (150-200)	-	-	-

Tabel IV geeft een overzicht van de parameters in het grondwater die het geldende toetsingskader overschrijden.

Tabel IV. Overschrijdingen toetsingskader grondwater

Grondwatermonster	Situering peilbuis	Concentratie > S (licht verontreinigd)	Concentratie > T (matig verontreinigd)	Concentratie > I (sterk verontreinigd)
01	centraal op de onderzoekslocatie	barium molybdeen minerale olie	-	-

Bijlage 4a bevat de door het laboratorium aangeleverde analysecertificaten. Bijlage 4b bevat de getoetste analyseresultaten.

6 SAMENVATTING, CONCLUSIES EN ADVIES

Econsultancy heeft in opdracht van BRO Boxtel een verkennend bodemonderzoek uitgevoerd aan de Luistruik (ong.) te Nuenen.

Het bodemonderzoek is uitgevoerd in het kader van bestemmingsplanwijziging alsmede nieuwbouw op de onderzoekslocatie.

Op basis van het vooronderzoek is geconcludeerd, dat de onderzoekslocatie onderzocht dient te worden volgens de strategie voor een "verdachte locatie met diffuse bodembelasting en een heterogene verontreiniging op schaal van monsterneming, niet lijnvormig" (VED-HE-NL).

De bovengrond bestaat voornamelijk uit zwak humeus, zwak tot matig siltig, matig fijn zand. De ondergrond bestaat uit zwak tot sterk siltig, matig fijn tot zeer fijn zand. De ondergrond is plaatselijk zwak tot matig gleyhoudend.

In het opgeboorde materiaal van boring 06 (traject 0,0-0,3 m -mv) is een sterk zandige volledige puinhoudende laag aangetroffen. Verder zijn er zintuigelijk geen verontreinigingen waargenomen.

In de bovengrond zijn analytisch geen verontreinigingen geconstateerd. In de ondergrond zijn eveneens geen verontreinigingen geconstateerd.

Het grondwater is licht verontreinigd met barium, molybdeen en minerale olie. De metaalverontreinigingen zijn mogelijk te relateren aan regionaal verhoogde achtergrondconcentraties van metalen in het grondwater. Er is geen aanwijsbare bron voor de aangetoonde lichte verontreiniging met minerale olie, Econsultancy heeft vooralsnog geen verklaring voor deze lichte verontreiniging.

De vooraf gestelde hypothese, dat de onderzoekslocatie als "verdacht" kan worden beschouwd wordt, op basis van de onderzoeksresultaten, niet geheel bevestigd. Gelet op de aard en mate van verontreiniging, bestaat er géén reden voor een nader onderzoek.

Econsultancy adviseert in verband met het aantreffen van de puinlaag om een verkennend onderzoek asbest in puin conform de NEN 5897 te laten uitvoeren ter plaatse van boring 06.

Indien er werkzaamheden plaatsvinden, waarbij grond vrijkomt, kan de grond niet zonder meer worden afgevoerd of elders worden toegepast. De regels van het Besluit bodemkwaliteit zijn hierop mogelijk van toepassing.

Bijlage 1 Topografische ligging van de locatie



Schaal 1:25.000
Deze kaart is noordgericht

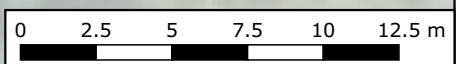
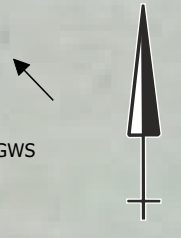

Titel: locatieschets	A3
	PROJECT: 5709.010
	SCHAAL: 1:250
	DATUM: 21-6-2018
	GETEKEND: CCo
	BIJLAGE: 2a

Legenda

Symbolen:

- ⊠ Asfalt
- ⊠ Klinker
- + Beton
- ⊠ Ontgravingsdiepte (m -mv)
- ⊠ Partijhoogte (m +mv)
- 📷 Opnamerichting foto
- ≡ Vloeistofdichte vloer
- ⊠ Prefab betonnen vloerplaat
- ⊠ Tegels
- ∩ Golfplaat (asbest verdacht)
- ⊙ Boom
- ⊙ Bos
- ⊙ Struiken
- ⊙ Gras
- ~ Water
- ⊠ Braak
- ⊠ Grind
- ⊠ Onverhard
- ⊠ Puinverharding
- ⊠ Talud
- ⊠ Spoorbaan
- 🚲 Fietspad
- ⊠ Parkeerplaats
- ▲ Duiker
- ▲ Voormalige duiker
- ⚡ Trafo
- ⊠ Pomp
- ⊠ Olie/vetafscheider
- ⊠ Mangat
- ⊠ Riool inspectieput
- ⊠ Zinkput
- Ontluchting
- Vulpunt
- ▬ Sleuf asbestonderzoek 200x40x50cm

Polygonen:

- ▭ Ontgravingsvak
- ▭ Saneringslocatie
- ▭ Partij ontgraven grond
- ▭ Toekomstige bebouwing
- ▭ Voormalige bebouwing
- ▭ Asphaltverharding
- ▭ Reparatievak asfalt
- ▭ Opslagtank (bovengronds)
- ▭ Opslagtank (bovengronds in lekbak)
- ▭ Opslagtank (ondergronds)
- ⊠ Struweel
- ⊠ Haag

Lijnen:

- Bebouwing
- Grens onderzoekslocatie
- - Toekomstige bebouwing
- - - Voormalige bebouwing
- Beschoeiing
- ××× Hekwerk
- ▬ Spoorlijn
- ▬ Wandmonster

Verontreiniging:

- ▭ Niet verontreinigd
- ▭ Gehalte >AW/S-waarde
- ▭ Gehalte >T-waarde
- ▭ Gehalte >I-waarde
- ▭ Niet verontreinigd
- ▭ AW/S-waarde contour
- ▭ T-waarde contour
- ▭ I-waarde contour
- ▭ Niet verontreinigd
- ▭ AW/S-waarde contour
- ▭ T-waarde contour
- ▭ I-waarde contour
- Niet verontreinigd
- Licht verontreinigd
- Matig verontreinigd
- Sterk verontreinigd
- ? Verontreinigingsgraad onbekend
- ✗ Vindplaats asbestverdacht materiaal op maaiveld

Boringen:

- ⊙ Boring tot 0,5 m -mv
- ⊙ Boring tot 1,0 m -mv
- ⊙ Boring tot 1,5 m -mv
- ⊙ Boring tot 2,0 m -mv
- ⊙ Boring tot 2,5 m -mv
- ⊙ Boring tot 3,0 m -mv
- ⊙ Boring tot 3,5 m -mv
- ⊙ Boring tot 4,0 m -mv
- ⊙ Boring tot 4,5 m -mv
- ⊙ Boring tot 5,0 m -mv
- ⊙ Peilbuis (diep)
- ⊙ Peilbuis
- ⊙ Boring voorgaand onderzoek tot 0,5 m -mv
- ⊙ Boring voorgaand onderzoek tot 1,0 m -mv
- ⊙ Boring voorgaand onderzoek tot 1,5 m -mv
- ⊙ Boring voorgaand onderzoek tot 2,0 m -mv
- ⊙ Boring voorgaand onderzoek tot 2,5 m -mv
- ⊙ Boring voorgaand onderzoek tot 3,0 m -mv
- ⊙ Boring voorgaand onderzoek tot 3,5 m -mv
- ⊙ Boring voorgaand onderzoek tot 4,0 m -mv
- ⊙ Boring voorgaand onderzoek tot 4,5 m -mv
- ⊙ Boring voorgaand onderzoek tot 5,0 m -mv
- ⊙ Peilbuis voorgaand onderzoek (diep)
- ⊙ Peilbuis voorgaand onderzoek
- ⊙ Gat asbestonderzoek 30x30x50 cm
- ⊙ Gat asbestonderzoek 30x30x50 cm + boring tot 0,5 m -mv
- ⊙ Gat asbestonderzoek 30x30x50 cm + boring tot 1,0 m -mv
- ⊙ Gat asbestonderzoek 30x30x50 cm + boring tot 1,5 m -mv
- ⊙ Gat asbestonderzoek 30x30x50 cm + boring tot 2,0 m -mv
- ⊙ Gat asbestonderzoek 30x30x50 cm + boring tot 2,5 m -mv
- ⊙ Gat asbestonderzoek 30x30x50 cm + boring tot 3,0 m -mv
- ⊙ Gat asbestonderzoek 30x30x50 cm + boring tot 3,5 m -mv
- ⊙ Gat asbestonderzoek 30x30x50 cm + boring tot 4,0 m -mv
- ⊙ Gat asbestonderzoek 30x30x50 cm + boring tot 4,5 m -mv
- ⊙ Gat asbestonderzoek 30x30x50 cm + boring tot 5,0 m -mv
- ⊙ Gat asbestonderzoek 30x30x50 cm + peilbuis (diep)
- ⊙ Gat asbestonderzoek 30x30x50 cm + peilbuis
- ⊙ Gat asbestonderzoek 100x100x50 cm
- ⊙ Gat asbestonderzoek 100x100x50 cm + boring tot 0,5 m -mv
- ⊙ Gat asbestonderzoek 100x100x50 cm + boring tot 1,0 m -mv
- ⊙ Gat asbestonderzoek 100x100x50 cm + boring tot 1,5 m -mv
- ⊙ Gat asbestonderzoek 100x100x50 cm + boring tot 2,0 m -mv
- ⊙ Gat asbestonderzoek 100x100x50 cm + boring tot 2,5 m -mv
- ⊙ Gat asbestonderzoek 100x100x50 cm + boring tot 3,0 m -mv
- ⊙ Gat asbestonderzoek 100x100x50 cm + boring tot 3,5 m -mv
- ⊙ Gat asbestonderzoek 100x100x50 cm + boring tot 4,0 m -mv
- ⊙ Gat asbestonderzoek 100x100x50 cm + boring tot 4,5 m -mv
- ⊙ Gat asbestonderzoek 100x100x50 cm + boring tot 5,0 m -mv
- ⊙ Gat asbestonderzoek 100x100x50 cm + peilbuis (diep)
- ⊙ Gat asbestonderzoek 100x100x50 cm + peilbuis
- ⊙ Kernboring 80 mm
- ⊙ Kernboring 120 mm
- ⊙ Kernboring 120 mm + boring tot 0,5 m -mv
- ⊙ Kernboring 120 mm + boring tot 1,0 m -mv
- ⊙ Kernboring 120 mm + boring tot 1,5 m -mv
- ⊙ Kernboring 120 mm + boring tot 2,0 m -mv
- ⊙ Kernboring 120 mm + boring tot 2,5 m -mv
- ⊙ Kernboring 120 mm + boring tot 3,0 m -mv
- ⊙ Kernboring 120 mm + boring tot 3,5 m -mv
- ⊙ Kernboring 120 mm + boring tot 4,0 m -mv
- ⊙ Kernboring 120 mm + boring tot 4,5 m -mv
- ⊙ Kernboring 120 mm + boring tot 5,0 m -mv
- ⊙ Kernboring + gat asbestonderzoek 30x30x50 + boring tot 0,5 m -mv
- ⊙ Kernboring + gat asbestonderzoek 30x30x50 + boring tot 1,0 m -mv
- ⊙ Kernboring + gat asbestonderzoek 30x30x50 + boring tot 1,5 m -mv
- ⊙ Kernboring + gat asbestonderzoek 30x30x50 + boring tot 2,0 m -mv
- ⊙ Kernboring + gat asbestonderzoek 30x30x50 + boring tot 2,5 m -mv
- ⊙ Kernboring + gat asbestonderzoek 30x30x50 + boring tot 3,0 m -mv
- ⊙ Kernboring + gat asbestonderzoek 30x30x50 + boring tot 3,5 m -mv
- ⊙ Kernboring + gat asbestonderzoek 30x30x50 + boring tot 4,0 m -mv
- ⊙ Kernboring + gat asbestonderzoek 30x30x50 + boring tot 4,5 m -mv
- ⊙ Kernboring + gat asbestonderzoek 30x30x50 + boring tot 5,0 m -mv
- ⊙ Kernboring + gat asbestonderzoek 30x30x50 + peilbuis (diep)
- ⊙ Kernboring + gat asbestonderzoek 30x30x50 + peilbuis
- ⊙ Boring tot 0,5 m -waterbodem
- ⊙ Boring tot 1,0 m -waterbodem

Bijlage 2b Foto's onderzoekslocatie



Foto 1.



Foto 2.

Bijlage 3 Boorprofielen

Legenda (conform NEN 5104)

grind

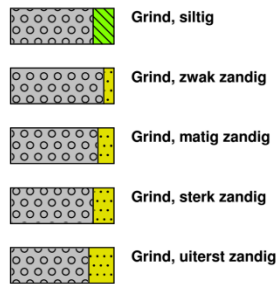

zand

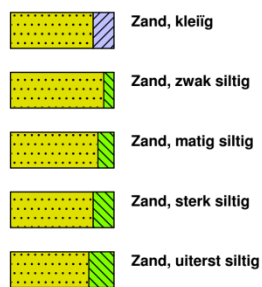

veen

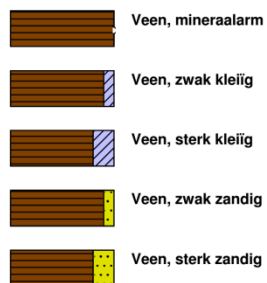

klei



leem

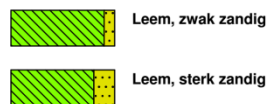

overige toevoegingen

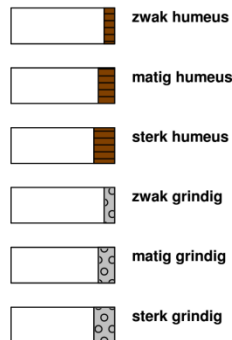

geur



olie

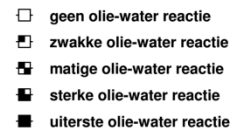

p.i.d.-waarde



monsters

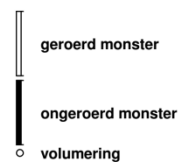

overig

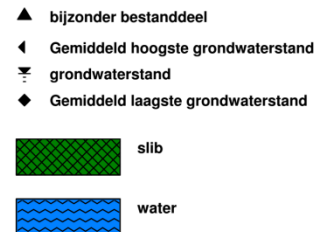

peilbuis

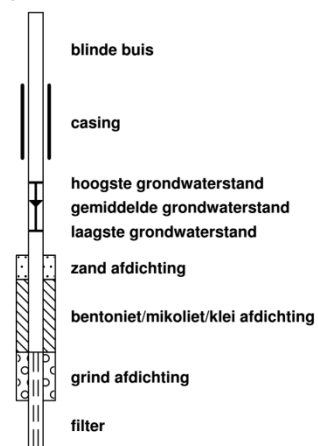

Boring:

01

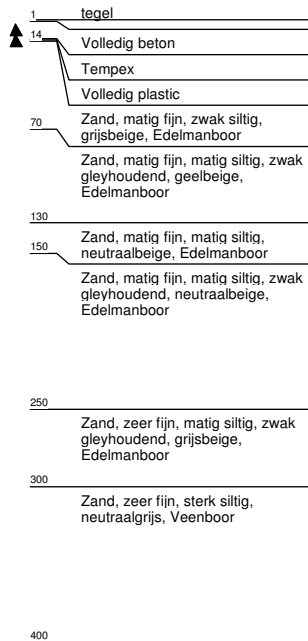
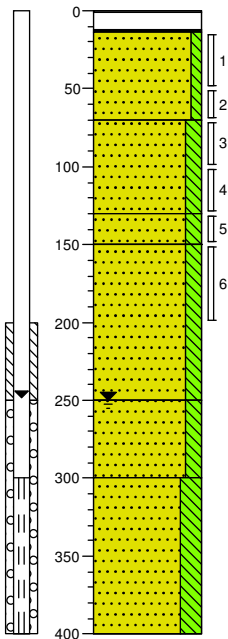

Boring:

02

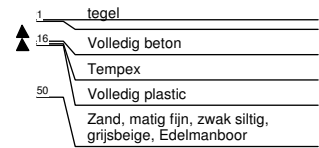
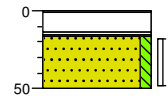

Boring:

03

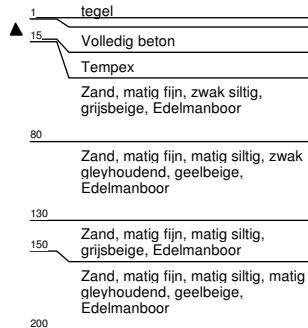
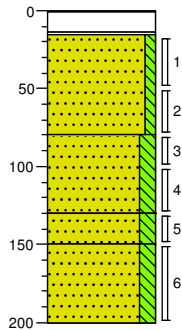

Boring:

04

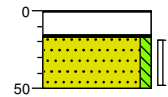

Boring:

05

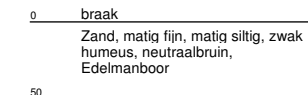
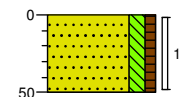

Boring:

06

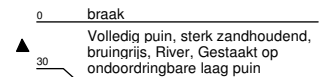

Boring:

07

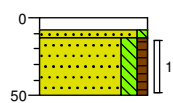

0	klinker
13	Zand, matig fijn, zwak siltig, neutraalbeige, Edelmanboor
50	Zand, matig fijn, matig siltig, zwak humeus, neutraalbruin, Edelmanboor

Bijlage 4a Analysecertificaten



Econsultancy
T.a.v. R.W. Isarin
Rapenstraat 2
5831 GJ BOXMEER

Analyscertificaat

Datum: 06-Jun-2018

Hierbij ontvangt u de resultaten van het navolgende laboratoriumonderzoek.

Certificaatnummer/Versie	2018078487/1
Uw project/verslagnummer	5709.010
Uw projectnaam	
Uw ordernummer	
Monster(s) ontvangen	31-May-2018

Dit certificaat mag uitsluitend in zijn geheel worden gereproduceerd.
De analyse resultaten hebben alleen betrekking op het beproefde object.

De grondmonsters worden tot 4 weken na datum ontvangst bewaard en watermonsters tot 2 weken na datum ontvangst. Zonder tegenbericht worden de monsters nadien afgevoerd.
Indien de monsters langer bewaard dienen te blijven verzoeken wij U dit exemplaar uiterlijk 1 werkdag voor afloop van de standaardbewaarperiode ondertekend aan ons te retourneren. Voor de kosten van het langer bewaren van monsters verwijzen wij naar de prijslijst.

Bewaren tot:

Datum:

Naam:

Handtekening:

Wij vertrouwen erop uw opdracht hiermee naar verwachting te hebben uitgevoerd, mocht U naar aanleiding van dit analyscertificaat nog vragen hebben verzoeken wij U contact op te nemen met de afdeling Verkoop en Advies.

Met vriendelijke groet,

Eurofins Analytico B.V.



Ing. A. Veldhuizen
Technical Manager

Eurofins Analytico B.V.

Gildeweg 42-46
3771 NB Barneveld
P.O. Box 459
3770 AL Barneveld NL

Tel. +31 (0)34 242 63 00
Fax +31 (0)34 242 63 99
E-mail info-env@eurofins.nl
Site www.eurofins.nl

BNP Paribas S.A. 227 9245 25
IBAN: NL71BNPA0227924525
BIC: BNPANL2A
KvK/CoC No. 09088623
BTW/VAT No. NL 8043.14.883.B01

Eurofins Analytico B.V. is ISO 14001: 2004 gecertificeerd door TÜV en erkend door het Vlaamse Gewest (OVAM en Dep. Omgeving), het Brusselse Gewest (BIM), het Waalse Gewest (DGRNE-OWD) en door de overheid van Luxemburg (MEV).

Analysecertificaat

Uw project/verslagnummer 5709.010

Uw projectnaam

Uw ordernummer

Monsternemer

Monstermatrix

Gerrist

Grond (AS3000)

Certificaatnummer/Versie 2018078487/1

Startdatum

31-May-2018

Rapportagedatum

06-Jun-2018/19:40

Bijlage

A, B, C

Pagina

1/2

Analyse	Eenheid	1	2	3	4
Voorbehandeling					
Cryogeen malen AS3000		Uitgevoerd	Uitgevoerd	Uitgevoerd	Uitgevoerd
Bodemkundige analyses					
S Droge stof	% (m/m)	91.7	86.6	94.6	90.7
S Organische stof	% (m/m) ds	2.3	<0.7	1.7	0.7
Gloeirest	% (m/m) ds	97.5	99.1	98.2	99.1
S Korrelgrootte < 2 µm (Lutum)	% (m/m) ds	2.8	4.3	<2.0	2.2
Metalen					
S Barium (Ba)	mg/kg ds	32	<20	<20	<20
S Cadmium (Cd)	mg/kg ds	<0.20	<0.20	<0.20	<0.20
S Kobalt (Co)	mg/kg ds	<3.0	5.2	<3.0	<3.0
S Koper (Cu)	mg/kg ds	5.7	6.6	<5.0	<5.0
S Kwik (Hg)	mg/kg ds	<0.050	<0.050	<0.050	<0.050
S Molybdeen (Mo)	mg/kg ds	<1.5	<1.5	<1.5	<1.5
S Nikkel (Ni)	mg/kg ds	5.9	8.0	<4.0	<4.0
S Lood (Pb)	mg/kg ds	<10	<10	<10	<10
S Zink (Zn)	mg/kg ds	26	<20	<20	<20
Minerale olie					
Minerale olie (C10-C12)	mg/kg ds	<3.0	<3.0	<3.0	3.2
Minerale olie (C12-C16)	mg/kg ds	<5.0	<5.0	<5.0	6.1
Minerale olie (C16-C21)	mg/kg ds	<5.0	<5.0	<5.0	5.7
Minerale olie (C21-C30)	mg/kg ds	14	<11	<11	<11
Minerale olie (C30-C35)	mg/kg ds	11	9.2	7.3	<5.0
Minerale olie (C35-C40)	mg/kg ds	<6.0	<6.0	<6.0	<6.0
S Minerale olie totaal (C10-C40)	mg/kg ds	39	<35	<35	<35
Chromatogram olie (GC)		Zie bijl.			
Polychloorbifenylen, PCB					
S PCB 28	mg/kg ds	<0.0010	<0.0010	<0.0010	<0.0010
S PCB 52	mg/kg ds	<0.0010	<0.0010	<0.0010	<0.0010
S PCB 101	mg/kg ds	<0.0010	<0.0010	<0.0010	<0.0010

Nr. Monsteromschrijving

Nr.	Monsteromschrijving	Datum monstername	Monster nr.
1	M06-1 06 (0-30)	31-May-2018	10130914
2	MM2 01 (14-50) 02 (16-50) 03 (16-50) 04 (17-50)	31-May-2018	10130915
3	MM3 05 (0-50) 07 (13-50)	31-May-2018	10130916
4	MM4 01 (100-130) 01 (130-150) 03 (50-80) 03 (80-100) 03 (150-200)	31-May-2018	10130917

Eurofins Analytico B.V.

 Gildeweg 42-46
 3771 NB Barneveld
 P.O. Box 459
 3770 AL Barneveld NL

 Tel. +31 (0)34 242 63 00
 Fax +31 (0)34 242 63 99
 E-mail info-env@eurofins.nl
 Site www.eurofins.nl

 BNP Paribas S.A. 227 9245 25
 IBAN: NL71BNPA0227924525
 BIC: BNPANL2A
 KvK/CoC No. 09088623
 BTW/VAT No. NL 8043.14.883.B01

 Q: door RvA geaccrediteerde verrichting
 R: AP04 erkende verrichting
 S: AS SIKB erkende verrichting
 V: VLAREL erkende verrichting
 M: MCERTS erkend

 Dit certificaat mag uitsluitend in zijn geheel worden gereproduceerd.
 Eurofins Analytico B.V. is ISO 14001: 2004 gecertificeerd door TÜV en erkend door het Vlaamse Gewest (OVAM en Dep. Omgeving), het Brusselse Gewest (BIM), het Waalse Gewest (DGRNE-OWD) en door de overheid van Luxemburg (MEV).

Analysecertificaat

Uw project/verslagnummer 5709.010

Uw projectnaam

Uw ordernummer

Monsternemer

Monstermatrix

Gerrist

Grond (AS3000)

Certificaatnummer/Versie

Startdatum

Rapportagedatum

Bijlage

Pagina

2018078487/1

31-May-2018

06-Jun-2018/19:40

A, B, C

2/2

Analyse	Eenheid	1	2	3	4
S PCB 118	mg/kg ds	<0.0010	<0.0010	<0.0010	<0.0010
S PCB 138	mg/kg ds	<0.0010	<0.0010	<0.0010	<0.0010
S PCB 153	mg/kg ds	<0.0010	<0.0010	<0.0010	<0.0010
S PCB 180	mg/kg ds	<0.0010	<0.0010	<0.0010	<0.0010
S PCB (som 7) (factor 0,7)	mg/kg ds	0.0049 ¹⁾	0.0049 ¹⁾	0.0049 ¹⁾	0.0049 ¹⁾
Polycyclische Aromatische Koolwaterstoffen, PAK					
S Naftaleen	mg/kg ds	<0.050	<0.050	<0.050	<0.050
S Fenanthreen	mg/kg ds	<0.050	0.080	<0.050	<0.050
S Anthraceen	mg/kg ds	<0.050	0.26	<0.050	<0.050
S Fluorantheen	mg/kg ds	0.091	0.073	<0.050	<0.050
S Benzo(a)anthraceen	mg/kg ds	0.058	<0.050	<0.050	<0.050
S Chryseen	mg/kg ds	0.065	<0.050	<0.050	<0.050
S Benzo(k)fluorantheen	mg/kg ds	<0.050	<0.050	<0.050	<0.050
S Benzo(a)pyreen	mg/kg ds	0.068	<0.050	<0.050	<0.050
S Benzo(ghi)peryleen	mg/kg ds	<0.050	<0.050	<0.050	<0.050
S Indeno(123-cd)pyreen	mg/kg ds	<0.050	<0.050	<0.050	<0.050
S PAK VROM (10) (factor 0,7)	mg/kg ds	0.49	0.66	0.35 ¹⁾	0.35 ¹⁾

Nr. Monsteromschrijving

Nr.	Monsteromschrijving	Datum monstername	Monster nr.
1	M06-1 06 (0-30)	31-May-2018	10130914
2	MM2 01 (14-50) 02 (16-50) 03 (16-50) 04 (17-50)	31-May-2018	10130915
3	MM3 05 (0-50) 07 (13-50)	31-May-2018	10130916
4	MM4 01 (100-130) 01 (130-150) 03 (50-80) 03 (80-100) 03 (150-200)	31-May-2018	10130917

Eurofins Analytico B.V.

Gildeweg 42-46
3771 NB Barneveld
P.O. Box 459
3770 AL Barneveld NL

Tel. +31 (0)34 242 63 00
Fax +31 (0)34 242 63 99
E-mail info-env@eurofins.nl
Site www.eurofins.nl

BNP Paribas S.A. 227 9245 25
IBAN: NL71BNPA0227924525
BIC: BNPANL2A
KvK/CoC No. 09088623
BTW/VAT No. NL 8043.14.883.B01



Q: door RvA geaccrediteerde verrichting
R: AP04 erkende verrichting
S: AS SIKB erkende verrichting
V: VLAREL erkende verrichting
M: MCERTS erkend

Dit certificaat mag uitsluitend in zijn geheel worden gereproduceerd.
Eurofins Analytico B.V. is ISO 14001: 2004 gecertificeerd door TÜV en erkend door het Vlaamse Gewest (OVAM en Dep. Omgeving), het Brusselse Gewest (BIM), het Waalse Gewest (DGRNE-OWD) en door de overheid van Luxemburg (MEV).

Akkoord
Pr.coörd.





Bijlage (A) met deelmonsterinformatie behorende bij analysecertificaat 2018078487/1

Pagina 1/1

Monster nr.	Boornr	Omschrijving	Van	Tot	Barcode	Monstername ID/Monsteromsch.
10130914	06	1	0	30	0535503281	980124781
10130915	01	1	14	50	0535503280	980124782
10130915	02	1	16	50	0535503279	980124782
10130915	03	1	16	50	0535503278	980124782
10130915	04	1	17	50	0535503285	980124782
10130916	05	1	0	50	0535503282	980124783
10130916	07	1	13	50	0535503161	980124783
10130917	03	2	50	80	0535503284	980124784
10130917	03	3	80	100	0535503283	980124784
10130917	03	6	150	200	0535503160	980124784
10130917	01	4	100	130	0535503291	980124784
10130917	01	5	130	150	0535503286	980124784



Eurofins Analytico B.V.

Gildeweg 42-46
 3771 NB Barneveld
 P.O. Box 459
 3770 AL Barneveld NL
 Tel. +31 (0)34 242 63 00
 Fax +31 (0)34 242 63 99
 E-mail info-env@eurofins.nl
 Site www.eurofins.nl

BNP Paribas S.A. 227 9245 25
 IBAN: NL71BNPA0227924525
 BIC: BNPANL2A
 KvK/CoC No. 09088623
 BTW/VAT No. NL 8043.14.883.B01

Eurofins Analytico B.V. is ISO 14001: 2004 gecertificeerd door TÜV en erkend door het Vlaamse Gewest (OVAM en Dep. Omgeving), het Brusselse Gewest (BIM), het Waalse Gewest (DGRNE-OWD) en door de overheid van Luxemburg (MEV).

**Bijlage (B) met opmerkingen behorende bij analysecertificaat 2018078487/1**

Pagina 1/1

Opmerking 1)De toetswaarde van de som is gelijk aan de sommatie van $0,7 \cdot RG$ **Eurofins Analytico B.V.**

Gildeweg 42-46 Tel. +31 (0)34 242 63 00
3771 NB Barneveld Fax +31 (0)34 242 63 99
P.O. Box 459 E-mail info-env@eurofins.nl
3770 AL Barneveld NL Site www.eurofins.nl

BNP Paribas S.A. 227 9245 25
IBAN: NL71BNPA0227924525
BIC: BNPNL2A
KvK/CoC No. 09088623
BTW/VAT No. NL 8043.14.883.B01

Eurofins Analytico B.V. is ISO 14001: 2004 gecertificeerd door TÜV en erkend door het Vlaamse Gewest (OVAM en Dep. Omgeving), het Brusselse Gewest (BIM), het Waalse Gewest (DGRNE-OWD) en door de overheid van Luxemburg (MEV).



Bijlage (C) met methodeverwijzingen behorende bij analysecertificaat 2018078487/1

Pagina 1/1

Analyse	Methode	Techniek	Methode referentie
Cryogeen malen AS3000	W0106	Voorbehandeling	Cf. AS3000
Droge Stof	W0104	Gravimetrie	Cf. pb 3010-2 en gw. NEN-EN 15934
Organische stof (gloeiverlies)	W0109	Gravimetrie	Cf. pb 3010-3 en cf. NEN 5754
Korrelgrootte < 2 µm (lutum)	W0171	Sedimentatie	Cf. pb 3010-4 en cf. NEN 5753
Barium (Ba)	W0423	ICP-MS	Cf. pb 3010-5 en cf. NEN-EN-ISO 17294-2
Cadmium (Cd)	W0423	ICP-MS	Cf. pb 3010-5 en cf. NEN-EN-ISO 17294-2
Kobalt (Co)	W0423	ICP-MS	Cf. pb 3010-5 en cf. NEN-EN-ISO 17294-2
Koper (Cu)	W0423	ICP-MS	Cf. pb 3010-5 en cf. NEN-EN-ISO 17294-2
Kwik (Hg)	W0423	ICP-MS	Cf. pb 3010-5 en cf. NEN-EN-ISO 17294-2
Molybdeen (Mo)	W0423	ICP-MS	Cf. pb 3010-5 en cf. NEN-EN-ISO 17294-2
Nikkel (Ni)	W0423	ICP-MS	Cf. pb 3010-5 en cf. NEN-EN-ISO 17294-2
Lood (Pb)	W0423	ICP-MS	Cf. pb 3010-5 en cf. NEN-EN-ISO 17294-2
Zink (Zn)	W0423	ICP-MS	Cf. pb 3010-5 en cf. NEN-EN-ISO 17294-2
Minerale Olie (C10-C40)	W0202	GC-FID	Cf. pb 3010-7 en gw. NEN-EN-ISO 16703
Chromatogram M0 (GC)	W0202	GC-FID	Gelijkw. NEN-EN-ISO 16703
PCB (7)	W0271	GC-MS	Cf. pb 3010-8 en gw. NEN 6980
PAK som AS3000/AP04	W0271	GC-MS	Cf. pb. 3010-6 en gw. NEN-ISO 18287
PAK (10) (VR0M)	W0271	GC-MS	Cf. pb. 3010-6 en gw. NEN-ISO 18287

Nadere informatie over de toegepaste onderzoeksmethoden alsmede een classificatie van de meetonzekerheid staan vermeld in ons overzicht "Specificaties analysemethoden", versie juni 2016.



Eurofins Analytico B.V.

Gildeweg 42-46
3771 NB Barneveld
P.O. Box 459
3770 AL Barneveld NL

Tel. +31 (0)34 242 63 00
Fax +31 (0)34 242 63 99
E-mail info-env@eurofins.nl
Site www.eurofins.nl

BNP Paribas S.A. 227 9245 25
IBAN: NL71BNPA0227924525
BIC: BNPANL2A
KvK/CoC No. 09088623
BTW/VAT No. NL 8043.14.883.B01

Eurofins Analytico B.V. is ISO 14001: 2004 gecertificeerd door TÜV en erkend door het Vlaamse Gewest (OVAM en Dep. Omgeving), het Brusselse Gewest (BIM), het Waalse Gewest (DGRNE-OWD) en door de overheid van Luxemburg (MEV).

Chromatogram TPH/ Mineral Oil

Sample ID.: 10130914

Certificate no.: 2018078487

Sample description.: M06-1 06 (0-30)

V

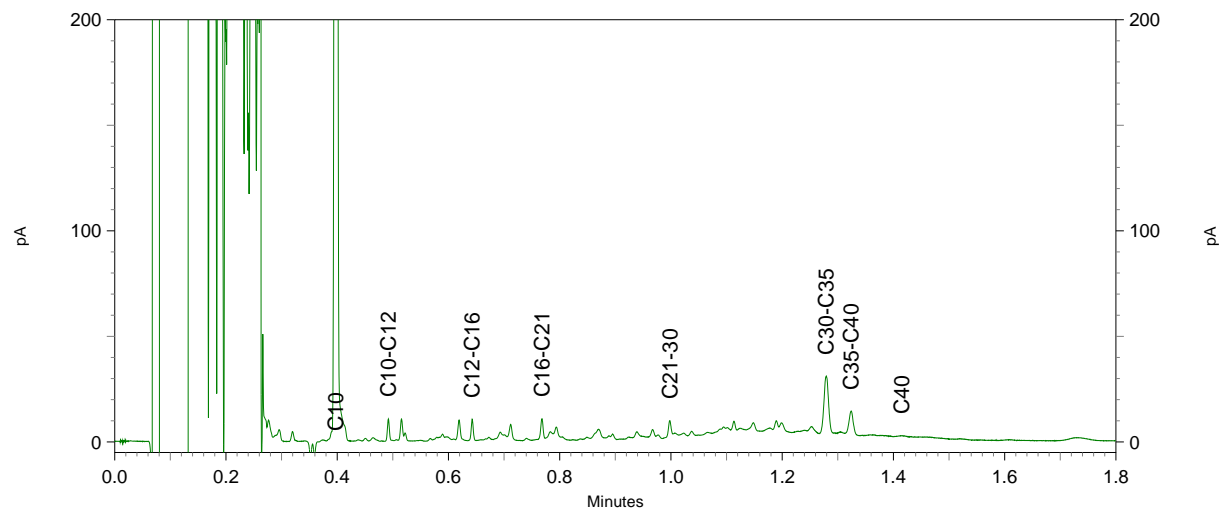
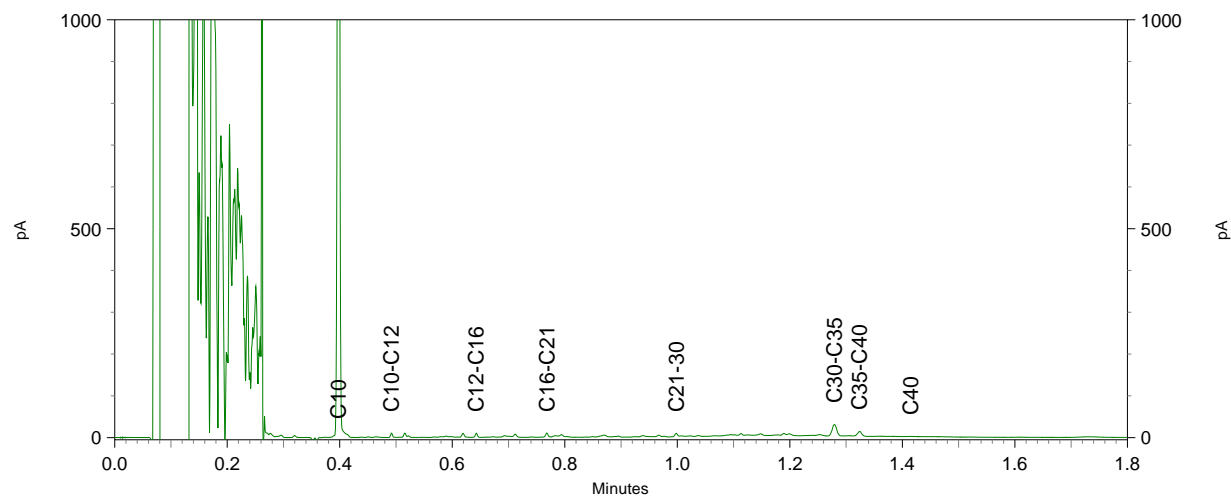
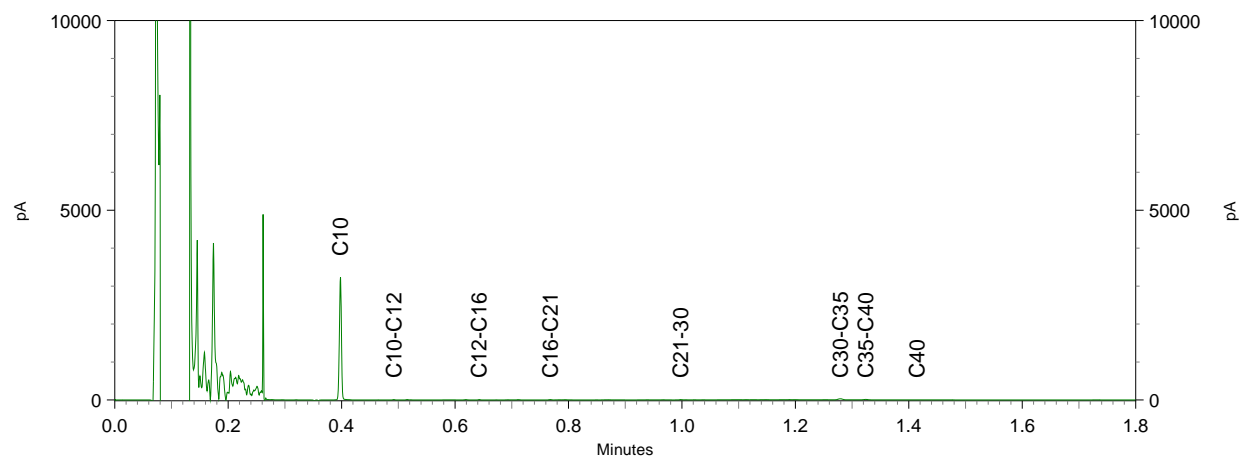



Econsultancy
T.a.v. R.W. Isarin
Rapenstraat 2
5831 GJ BOXMEER

Analyscertificaat

Datum: 18-Jun-2018

Hierbij ontvangt u de resultaten van het navolgende laboratoriumonderzoek.

Certificaatnummer/Versie	2018082623/1
Uw project/verslagnummer	5709.010
Uw projectnaam	
Uw ordernummer	
Monster(s) ontvangen	07-Jun-2018

Dit certificaat mag uitsluitend in zijn geheel worden gereproduceerd.
De analyse resultaten hebben alleen betrekking op het beproefde object.

De grondmonsters worden tot 4 weken na datum ontvangst bewaard en watermonsters tot 2 weken na datum ontvangst. Zonder tegenbericht worden de monsters nadien afgevoerd.
Indien de monsters langer bewaard dienen te blijven verzoeken wij U dit exemplaar uiterlijk 1 werkdag voor afloop van de standaardbewaarperiode ondertekend aan ons te retourneren. Voor de kosten van het langer bewaren van monsters verwijzen wij naar de prijslijst.

Bewaren tot:

Datum:

Naam:

Handtekening:

Wij vertrouwen erop uw opdracht hiermee naar verwachting te hebben uitgevoerd, mocht U naar aanleiding van dit analysecertificaat nog vragen hebben verzoeken wij U contact op te nemen met de afdeling Verkoop en Advies.

Met vriendelijke groet,

Eurofins Analytico B.V.



Ing. A. Veldhuizen
Technical Manager

Eurofins Analytico B.V.

Gildeweg 42-46
3771 NB Barneveld
P.O. Box 459
3770 AL Barneveld NL

Tel. +31 (0)34 242 63 00
Fax +31 (0)34 242 63 99
E-mail info-env@eurofins.nl
Site www.eurofins.nl

BNP Paribas S.A. 227 9245 25
IBAN: NL71BNPA0227924525
BIC: BNPANL2A
KvK/CoC No. 09088623
BTW/VAT No. NL 8043.14.883.B01

Eurofins Analytico B.V. is ISO 14001: 2004 gecertificeerd door TÜV en erkend door het Vlaamse Gewest (OVAM en Dep. Omgeving), het Brusselse Gewest (BIM), het Waalse Gewest (DGRNE-OWD) en door de overheid van Luxemburg (MEV).

Analysecertificaat

Uw project/verslagnummer 5709.010

Uw projectnaam

Uw ordernummer

Monsternemer

Monstermatrix

Gerrist

Water (AS3000)

Certificaatnummer/Versie

Startdatum

Rapportagedatum

Bijlage

Pagina

2018082623/1

07-Jun-2018

18-Jun-2018/07:46

A, B, C

1/2

Analyse	Eenheid	1
Metalen		
S Barium (Ba)	µg/L	140
S Cadmium (Cd)	µg/L	<0.20
S Kobalt (Co)	µg/L	<2.0
S Koper (Cu)	µg/L	3.3
S Kwik (Hg)	µg/L	<0.050
S Molybdeen (Mo)	µg/L	5.4
S Nikkel (Ni)	µg/L	4.8
S Lood (Pb)	µg/L	<2.0
S Zink (Zn)	µg/L	38
Vluchtige Aromatische Koolwaterstoffen		
S Benzeen	µg/L	<0.20
S Toluene	µg/L	<0.20
S Ethylbenzeen	µg/L	<0.20
S o-Xyleen	µg/L	<0.10
S m, p-Xyleen	µg/L	<0.20
S Xylenen (som) factor 0,7	µg/L	0.21 ¹⁾
BTEX (som)	µg/L	<0.90
S Naftaleen	µg/L	<0.020
S Styreen	µg/L	<0.20
Vluchtige organische halogeenkoolwaterstoffen		
S Dichloormethaan	µg/L	<0.20
S Trichloormethaan	µg/L	<0.20
S Tetrachloormethaan	µg/L	<0.10
S Trichlooretheen	µg/L	<0.20
S Tetrachlooretheen	µg/L	<0.10
S 1,1-Dichloorethaan	µg/L	<0.20
S 1,2-Dichloorethaan	µg/L	<0.20
S 1,1,1-Trichloorethaan	µg/L	<0.10
S 1,1,2-Trichloorethaan	µg/L	<0.10
S cis 1,2-Dichlooretheen	µg/L	<0.10

Nr. Monsteromschrijving

1 01-1-1 01 (300-400)

Datum monsternamen

07-Jun-2018

Monster nr.

10144092

Eurofins Analytico B.V.

Gildeweg 42-46
3771 NB Barneveld
P.O. Box 459
3770 AL Barneveld NL

Tel. +31 (0)34 242 63 00
Fax +31 (0)34 242 63 99
E-mail info-env@eurofins.nl
Site www.eurofins.nl

BNP Paribas S.A. 227 9245 25
IBAN: NL71BNPA0227924525
BIC: BNPANL2A
KvK/CoC No. 09088623
BTW/VAT No. NL 8043.14.883.B01



Q: door RvA geaccrediteerde verrichting
R: AP04 erkende verrichting
S: AS SIKB erkende verrichting
V: VLAREL erkende verrichting
M: MCERTS erkend

Dit certificaat mag uitsluitend in zijn geheel worden gereproduceerd.
Eurofins Analytico B.V. is ISO 14001: 2004 gecertificeerd door TÜV en erkend door het Vlaamse Gewest (OVAM en Dep. Omgeving), het Brusselse Gewest (BIM), het Waalse Gewest (DGRNE-OWD) en door de overheid van Luxemburg (MEV).



TESTEN
RvA LO10



Analysecertificaat

Uw project/verslagnummer 5709.010

Uw projectnaam

Uw ordernummer

Monsternemer

Monstermatrix

Gerrist

Water (AS3000)

Certificaatnummer/Versie

Startdatum

Rapportagedatum

Bijlage

Pagina

2018082623/1

07-Jun-2018

18-Jun-2018/07:46

A, B, C

2/2

Analyse	Eenheid	1
S trans 1,2-Dichlooretheen	µg/L	<0.10
CKW (som)	µg/L	<1.6
S Tribroommethaan	µg/L	<0.20
S Vinylchloride	µg/L	<0.10
S 1,1-Dichlooretheen	µg/L	<0.10
S 1,2-Dichloorethenen (Som) factor 0,7	µg/L	0.14 ¹⁾
S 1,1-Dichloorpropaan	µg/L	<0.20
S 1,2-Dichloorpropaan	µg/L	<0.20
S 1,3-Dichloorpropaan	µg/L	<0.20
S Dichloorpropanen som factor 0.7	µg/L	0.42
Minerale olie		
Minerale olie (C10-C12)	µg/L	<10
Minerale olie (C12-C16)	µg/L	16
Minerale olie (C16-C21)	µg/L	67
Minerale olie (C21-C30)	µg/L	56
Minerale olie (C30-C35)	µg/L	<10
Minerale olie (C35-C40)	µg/L	<10
S Minerale olie totaal (C10-C40)	µg/L	160
Chromatogram		Zie bijl.

Nr. Monsterschrijving

1 01-1-1 01 (300-400)

Datum monstername

07-Jun-2018

Monster nr.

10144092

Eurofins Analytico B.V.

Gildeweg 42-46
3771 NB Barneveld
P.O. Box 459
3770 AL Barneveld NL

Tel. +31 (0)34 242 63 00
Fax +31 (0)34 242 63 99
E-mail info-env@eurofins.nl
Site www.eurofins.nl

BNP Paribas S.A. 227 9245 25
IBAN: NL71BNPA0227924525
BIC: BNPANL2A
KvK/CoC No. 09088623
BTW/VAT No. NL 8043.14.883.B01



Q: door RvA geaccrediteerde verrichting
A: AP04 erkende verrichting
S: AS SIKB erkende verrichting
V: VLAREL erkende verrichting
M: MCERTS erkend

Dit certificaat mag uitsluitend in zijn geheel worden gereproduceerd.
Eurofins Analytico B.V. is ISO 14001: 2004 gecertificeerd door TÜV en erkend door het Vlaamse Gewest (OVAM en Dep. Omgeving), het Brusselse Gewest (BIM), het Waalse Gewest (DGRNE-OWD) en door de overheid van Luxemburg (MEV).

Akkoord
Pr.coörd.





Bijlage (A) met deelmonsterinformatie behorende bij analysecertificaat 2018082623/1

Pagina 1/1

Monster nr.	Boornr	Omschrijving	Van	Tot	Barcode	Monstername ID/Monsteromsch.
10144092	01	1	300	400	0800586345	980124988
10144092	01	2	300	400	0680279959	980124988
10144092	01	3	300	400	0680310599	980124988



Eurofins Analytico B.V.

Gildeweg 42-46
 3771 NB Barneveld
 P.O. Box 459
 3770 AL Barneveld NL

Tel. +31 (0)34 242 63 00
 Fax +31 (0)34 242 63 99
 E-mail info-env@eurofins.nl
 Site www.eurofins.nl

BNP Paribas S.A. 227 9245 25
 IBAN: NL71BNPA0227924525
 BIC: BNPANL2A
 KvK/CoC No. 09088623
 BTW/VAT No. NL 8043.14.883.B01

Eurofins Analytico B.V. is ISO 14001: 2004 gecertificeerd door TÜV en erkend door het Vlaamse Gewest (OVAM en Dep. Omgeving), het Brusselse Gewest (BIM), het Waalse Gewest (DGRNE-OWD) en door de overheid van Luxemburg (MEV).

**Bijlage (B) met opmerkingen behorende bij analysecertificaat 2018082623/1**

Pagina 1/1

Opmerking 1)De toetswaarde van de som is gelijk aan de sommatie van $0,7 \cdot RG$ **Eurofins Analytico B.V.**

Gildeweg 42-46 Tel. +31 (0)34 242 63 00
3771 NB Barneveld Fax +31 (0)34 242 63 99
P.O. Box 459 E-mail info-env@eurofins.nl
3770 AL Barneveld NL Site www.eurofins.nl

BNP Paribas S.A. 227 9245 25
IBAN: NL71BNPA0227924525
BIC: BNPNL2A
KvK/CoC No. 09088623
BTW/VAT No. NL 8043.14.883.B01

Eurofins Analytico B.V. is ISO 14001: 2004 gecertificeerd door TÜV en erkend door het Vlaamse Gewest (OVAM en Dep. Omgeving), het Brusselse Gewest (BIM), het Waalse Gewest (DGRNE-OWD) en door de overheid van Luxemburg (MEV).



Bijlage (C) met methodeverwijzingen behorende bij analysecertificaat 2018082623/1

Pagina 1/1

Analyse	Methode	Techniek	Methode referentie
Aromaten (BTEXN)	W0254	HS-GC-MS	Cf. pb 3130-1
Barium (Ba)	W0421	ICP-MS	Cf. pb 3110-3 en cf. NEN-EN-ISO 17294-2
Cadmium (Cd)	W0421	ICP-MS	Cf. pb 3110-3 en cf. NEN-EN-ISO 17294-2
Kobalt (Co)	W0421	ICP-MS	Cf. pb 3110-3 en cf. NEN-EN-ISO 17294-2
Koper (Cu)	W0421	ICP-MS	Cf. pb 3110-3 en cf. NEN-EN-ISO 17294-2
Kwik (Hg)	W0421	ICP-MS	Cf. pb 3110-3 en cf. NEN-EN-ISO 17294-2
Molybdeen (Mo)	W0421	ICP-MS	Cf. pb 3110-3 en cf. NEN-EN-ISO 17294-2
Nikkel (Ni)	W0421	ICP-MS	Cf. pb 3110-3 en cf. NEN-EN-ISO 17294-2
Lood (Pb)	W0421	ICP-MS	Cf. pb 3110-3 en cf. NEN-EN-ISO 17294-2
Zink (Zn)	W0421	ICP-MS	Cf. pb 3110-3 en cf. NEN-EN-ISO 17294-2
Xylenen som AS3000	W0254	HS-GC-MS	Cf. pb 3130-1
Styreen	W0254	HS-GC-MS	Cf. pb 3130-1
VOC1 (11)	W0254	HS-GC-MS	Cf. pb 3130-1
Tribroommethaan (Bromoform)	W0254	HS-GC-MS	Cf. pb 3130-1
Vinylchloride	W0254	HS-GC-MS	Cf. pb 3130-1
1,1-Dichlooretheen	W0254	HS-GC-MS	Cf. pb 3130-1
DiChlEtheen som AS3000	W0254	HS-GC-MS	Cf. pb 3130-1
1,1-Dichloorpropaan	W0254	HS-GC-MS	Cf. pb 3130-1
1,2-Dichloorpropaan	W0254	HS-GC-MS	Cf. pb 3130-1
1,3-Dichloorpropaan	W0254	HS-GC-MS	Cf. pb 3130-1
DiChlprop. som AS3000	W0254	HS-GC-MS	Cf. pb 3130-1
Minerale olie (C10-C40)	W0215	GC-FID	Cf. pb 3110-5
Chromatogram olie (GC)	W0215	GC-FID	Eigen methode

Nadere informatie over de toegepaste onderzoeksmethoden alsmede een classificatie van de meetonzekerheid staan vermeld in ons overzicht "Specificaties analysemethoden", versie juni 2016.



Eurofins Analytico B.V.

Gildeweg 42-46
3771 NB Barneveld
P.O. Box 459
3770 AL Barneveld NL

Tel. +31 (0)34 242 63 00
Fax +31 (0)34 242 63 99
E-mail info-env@eurofins.nl
Site www.eurofins.nl

BNP Paribas S.A. 227 9245 25
IBAN: NL71BNP0227924525
BIC: BNPANL2A
KvK/CoC No. 09088623
BTW/VAT No. NL 8043.14.883.B01

Eurofins Analytico B.V. is ISO 14001: 2004 gecertificeerd door TÜV en erkend door het Vlaamse Gewest (OVAM en Dep. Omgeving), het Brusselse Gewest (BIM), het Waalse Gewest (DGRNE-OWD) en door de overheid van Luxemburg (MEV).

Chromatogram TPH/ Mineral Oil

Sample ID.: 10144092

Certificate no.: 2018082623

Sample description.: 01-1-1 01 (300-400)

v

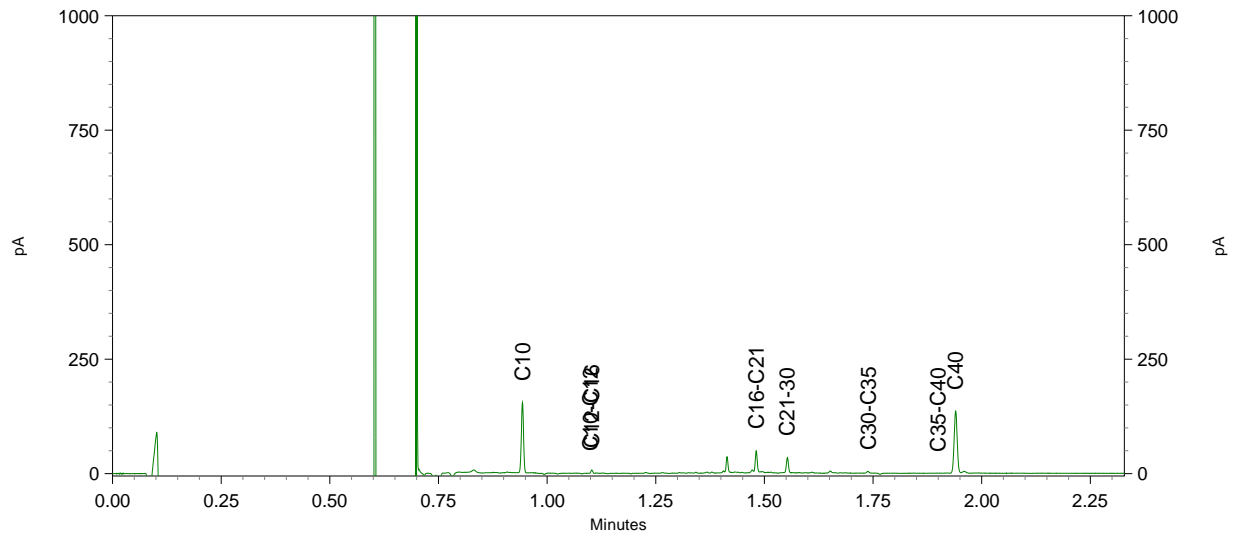
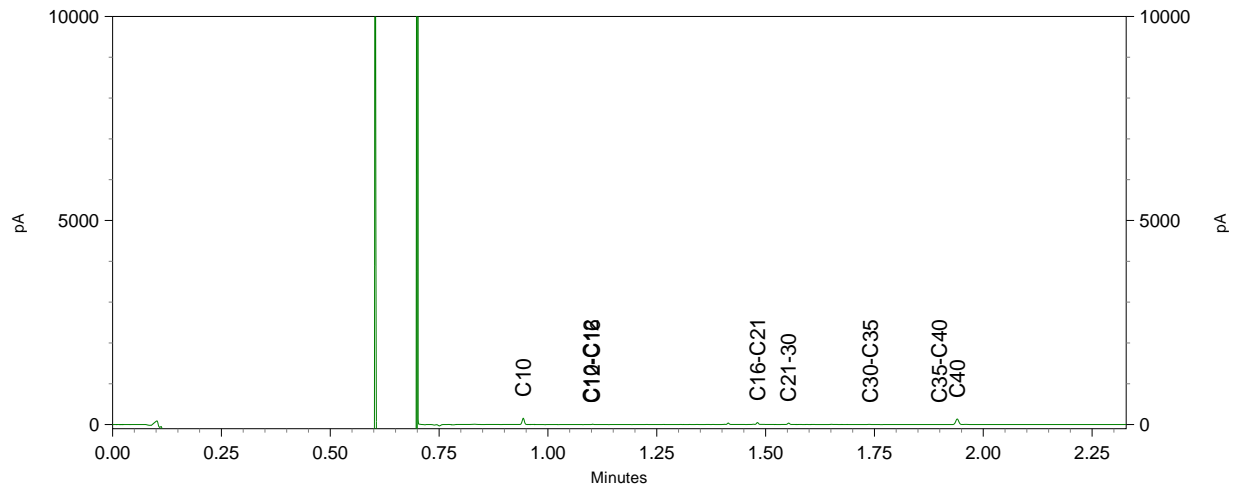

Chromatogram TPH/ Mineral Oil

Sample ID.: 10144092

Certificate no.: 2018082623

Sample description.: 01-1-1 01 (300-400)

v

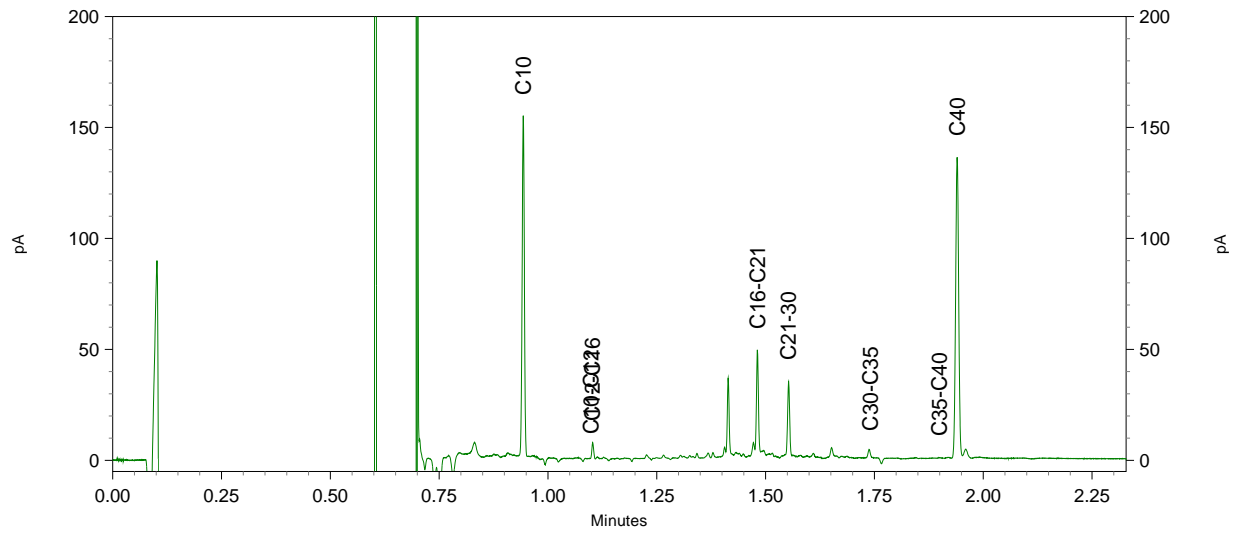

Bijlage 4b Getoetste analyseresultaten

BoToVa T12 Toetsing Wbb grond

Projectnummer 5709.010
 Datum monsternamen 31-05-2018
 Monsternemer Gerrist
 Certificaatnummer 2018078487
 Startdatum 31-05-2018
 Rapportagedatum 06-06-2018

Analyse	Eenheid	1	GSSD	Oordeel	RG	AW	T	I
Bodemtype correctie								
Organische stof		2,3						
Korrelgrootte < 2 µm (Lutum)		2,8						
Voorbehandeling								
Cryogeen malen AS3000		Uitgevoerd						
Bodemkundige analyses								
Droge stof	% (m/m)	91,7	91,7					
Organische stof	% (m/m) ds	2,3	2,3					
Gloeiorest	% (m/m) ds	97,5						
Korrelgrootte < 2 µm (Lutum)	% (m/m) ds	2,8	2,8					
Metalen								
Barium (Ba)	mg/kg ds	32	112,7		20	190	555	920
Cadmium (Cd)	mg/kg ds	<0,20	0,2349	-	0,2	0,6	6,8	13
Kobalt (Co)	mg/kg ds	<3,0	6,789	-	3	15	103	190
Koper (Cu)	mg/kg ds	5,7	11,36	-	5	40	115	190
Kwik (Hg)	mg/kg ds	<0,050	0,0495	-	0,05	0,15	18,1	36
Molybdeen (Mo)	mg/kg ds	<1,5	1,05	-	1,5	1,5	95,8	190
Nikkel (Ni)	mg/kg ds	5,9	16,13	-	4	35	67,5	100
Lood (Pb)	mg/kg ds	<10	10,8	-	10	50	290	530
Zink (Zn)	mg/kg ds	26	58,85	-	20	140	430	720
Minerale olie								
Minerale olie (C10-C12)	mg/kg ds	<3,0	9,13					
Minerale olie (C12-C16)	mg/kg ds	<5,0	15,22					
Minerale olie (C16-C21)	mg/kg ds	<5,0	15,22					
Minerale olie (C21-C30)	mg/kg ds	14	60,87					
Minerale olie (C30-C35)	mg/kg ds	11	47,83					
Minerale olie (C35-C40)	mg/kg ds	<6,0	18,26					
Minerale olie totaal (C10-C40)	mg/kg ds	39	169,6	-	35	190	2600	5000
Chromatogram olie (GC)		Zie bijl.						
Polychloorbifenylen, PCB								
PCB 28	mg/kg ds	<0,0010	0,003					
PCB 52	mg/kg ds	<0,0010	0,003					
PCB 101	mg/kg ds	<0,0010	0,003					
PCB 118	mg/kg ds	<0,0010	0,003					
PCB 138	mg/kg ds	<0,0010	0,003					
PCB 153	mg/kg ds	<0,0010	0,003					
PCB 180	mg/kg ds	<0,0010	0,003					
PCB (som 7) (factor 0,7)	mg/kg ds	0,0049	0,0213	-	0,007	0,02	0,51	1
Polycyclische Aromatische Koolwaterstoffen, PAH								
Naftaleen	mg/kg ds	<0,050	0,035					
Fenanthreen	mg/kg ds	<0,050	0,035					
Anthraceen	mg/kg ds	<0,050	0,035					
Fluorantheen	mg/kg ds	0,091	0,091					
Benzo(a)anthraceen	mg/kg ds	0,058	0,058					
Chryseen	mg/kg ds	0,065	0,065					
Benzo(k)fluorantheen	mg/kg ds	<0,050	0,035					
Benzo(a)pyreen	mg/kg ds	0,068	0,068					
Benzo(ghi)perylene	mg/kg ds	<0,050	0,035					
Indeno(123-cd)pyreen	mg/kg ds	<0,050	0,035					
PAK VROM (10) (factor 0,7)	mg/kg ds	0,49	0,492	-	0,35	1,5	20,8	40

Legenda

Nr. Analytico-nr Monster
 1 10130914 M06-1 06 (0-30)

Eindoordeel: Voldoet aan Achtergrondwaarde

Gebruikte afkortingen

- kleiner dan of gelijk aan Achtergrondwaarde
 * groter dan Achtergrondwaarde
 ** groter dan Tussenwaarde
 *** groter dan Interventiewaarde

GSSD Gestandaardiseerd gehalte
 RG Vereiste Rapportagegrens
 AW Achtergrondwaarde
 T Tussenwaarde
 I Interventiewaarde

Deze toetsing is uitgevoerd met behulp van BoToVa.

Zie voor info: <http://www.rwsleefomgeving.nl/onderwerpen/bodem-ondergrond/bbk/instrumenten/botova/>

N.B.: de vermelde tussenwaarde is door PAIS berekend en is niet afkomstig uit BoToVa

BoToVa T12 Toetsing Wbb grond

Projectnummer 5709.010
 Datum monsternamen 31-05-2018
 Monsternemer Gerrit
 Certificaatnummer 2018078487
 Startdatum 31-05-2018
 Rapportagedatum 06-06-2018

Analyse	Eenheid	2	GSSD	Oordeel	RG	AW	T	I
Bodemtype correctie								
Organische stof		0,7						
Korrelgrootte < 2 µm (Lutum)		4,3						
Voorbehandeling								
Cryogeen malen AS3000		Uitgevoerd						
Bodemkundige analyses								
Droge stof	% (m/m)	86,6	86,6					
Organische stof	% (m/m) ds	<0,7	0,49					
Gloeiorest	% (m/m) ds	99,1						
Korrelgrootte < 2 µm (Lutum)	% (m/m) ds	4,3	4,3					
Metalen								
Barium (Ba)	mg/kg ds	<20	42,14		20	190	555	920
Cadmium (Cd)	mg/kg ds	<0,20	0,2328	-	0,2	0,6	6,8	13
Kobalt (Co)	mg/kg ds	5,2	14,61	-	3	15	103	190
Koper (Cu)	mg/kg ds	6,6	12,65	-	5	40	115	190
Kwik (Hg)	mg/kg ds	<0,050	0,0484	-	0,05	0,15	18,1	36
Molybdeen (Mo)	mg/kg ds	<1,5	1,05	-	1,5	1,5	95,8	190
Nikkel (Ni)	mg/kg ds	8	19,58	-	4	35	67,5	100
Lood (Pb)	mg/kg ds	<10	10,57	-	10	50	290	530
Zink (Zn)	mg/kg ds	<20	29,74	-	20	140	430	720
Minerale olie								
Minerale olie (C10-C12)	mg/kg ds	<3,0	10,5					
Minerale olie (C12-C16)	mg/kg ds	<5,0	17,5					
Minerale olie (C16-C21)	mg/kg ds	<5,0	17,5					
Minerale olie (C21-C30)	mg/kg ds	<11	38,5					
Minerale olie (C30-C35)	mg/kg ds	9,2	46					
Minerale olie (C35-C40)	mg/kg ds	<6,0	21					
Minerale olie totaal (C10-C40)	mg/kg ds	<35	122,5	-	35	190	2600	5000
Polychloorbifenylen, PCB								
PCB 28	mg/kg ds	<0,0010	0,0035					
PCB 52	mg/kg ds	<0,0010	0,0035					
PCB 101	mg/kg ds	<0,0010	0,0035					
PCB 118	mg/kg ds	<0,0010	0,0035					
PCB 138	mg/kg ds	<0,0010	0,0035					
PCB 153	mg/kg ds	<0,0010	0,0035					
PCB 180	mg/kg ds	<0,0010	0,0035					
PCB (som 7) (factor 0,7)	mg/kg ds	0,0049	0,0245	-	0,007	0,02	0,51	1
Polycyclische Aromatische Koolwaterstoffen, PAH								
Naftaleen	mg/kg ds	<0,050	0,035					
Fenanthreen	mg/kg ds	0,08	0,08					
Anthraceen	mg/kg ds	0,26	0,26					
Fluorantheen	mg/kg ds	0,073	0,073					
Benzo(a)anthraceen	mg/kg ds	<0,050	0,035					
Chryseen	mg/kg ds	<0,050	0,035					
Benzo(k)fluorantheen	mg/kg ds	<0,050	0,035					
Benzo(a)pyreen	mg/kg ds	<0,050	0,035					
Benzo(ghi)perylene	mg/kg ds	<0,050	0,035					
Indeno(123-cd)pyreen	mg/kg ds	<0,050	0,035					
PAK VROM (10) (factor 0,7)	mg/kg ds	0,66	0,658	-	0,35	1,5	20,8	40

Legenda

Nr. Analytico-nr Monster
 2 10130915 MM2 01 (14-50) 02 (16-50) 03 (16-50) 04 (17-50)

Eindoordeel: Voldoet aan Achtergrondwaarde

Gebruikte afkortingen

- kleiner dan of gelijk aan Achtergrondwaarde
 * groter dan Achtergrondwaarde
 ** groter dan Tussenwaarde
 *** groter dan Interventiewaarde

GSSD Gestandaardiseerd gehalte
 RG Vereiste Rapportagegrens
 AW Achtergrondwaarde
 T Tussenwaarde
 I Interventiewaarde

Deze toetsing is uitgevoerd met behulp van BoToVa.

Zie voor info: <http://www.rwsleefomgeving.nl/onderwerpen/bodem-ondergrond/bbk/instrumenten/botova/>

N.B.: de vermelde tussenwaarde is door PAIS berekend en is niet afkomstig uit BoToVa

BoToVa T12 Toetsing Wbb grond

Projectnummer 5709.010
 Datum monsternamen 31-05-2018
 Monsternemer Gerrist
 Certificaatnummer 2018078487
 Startdatum 31-05-2018
 Rapportagedatum 06-06-2018

Analyse	Eenheid	3	GSSD	Oordeel	RG	AW	T	I
Bodemtype correctie								
Organische stof			1,7					
Korrelgrootte < 2 µm (Lutum)			2					
Voorbehandeling								
Cryogeen malen AS3000			Uitgevoerd					
Bodemkundige analyses								
Droge stof	% (m/m)		94,6					
Organische stof	% (m/m) ds		1,7					
Gloeiorest	% (m/m) ds		98,2					
Korrelgrootte < 2 µm (Lutum)	% (m/m) ds		<2,0					
Metalen								
Barium (Ba)	mg/kg ds		<20		20	190	555	920
Cadmium (Cd)	mg/kg ds		<0,20		0,2	0,6	6,8	13
Kobalt (Co)	mg/kg ds		<3,0		3	15	103	190
Koper (Cu)	mg/kg ds		<5,0		5	40	115	190
Kwik (Hg)	mg/kg ds		<0,050		0,05	0,15	18,1	36
Molybdeen (Mo)	mg/kg ds		<1,5		1,5	1,5	95,8	190
Nikkel (Ni)	mg/kg ds		<4,0		4	35	67,5	100
Lood (Pb)	mg/kg ds		<10		10	50	290	530
Zink (Zn)	mg/kg ds		<20		20	140	430	720
Minerale olie								
Minerale olie (C10-C12)	mg/kg ds		<3,0					
Minerale olie (C12-C16)	mg/kg ds		<5,0					
Minerale olie (C16-C21)	mg/kg ds		<5,0					
Minerale olie (C21-C30)	mg/kg ds		<11					
Minerale olie (C30-C35)	mg/kg ds		7,3					
Minerale olie (C35-C40)	mg/kg ds		<6,0					
Minerale olie totaal (C10-C40)	mg/kg ds		<35		35	190	2600	5000
Polychloorbifenylen, PCB								
PCB 28	mg/kg ds		<0,0010					
PCB 52	mg/kg ds		<0,0010					
PCB 101	mg/kg ds		<0,0010					
PCB 118	mg/kg ds		<0,0010					
PCB 138	mg/kg ds		<0,0010					
PCB 153	mg/kg ds		<0,0010					
PCB 180	mg/kg ds		<0,0010					
PCB (som 7) (factor 0,7)	mg/kg ds		0,0049		0,007	0,02	0,51	1
Polycyclische Aromatische Koolwaterstoffen, PAH								
Naftaleen	mg/kg ds		<0,050					
Fenanthreen	mg/kg ds		<0,050					
Anthraceen	mg/kg ds		<0,050					
Fluorantheen	mg/kg ds		<0,050					
Benzo(a)anthraceen	mg/kg ds		<0,050					
Chryseen	mg/kg ds		<0,050					
Benzo(k)fluorantheen	mg/kg ds		<0,050					
Benzo(a)pyreen	mg/kg ds		<0,050					
Benzo(ghi)perylene	mg/kg ds		<0,050					
Indeno(123-cd)pyreen	mg/kg ds		<0,050					
PAK VROM (10) (factor 0,7)	mg/kg ds		0,35		0,35	1,5	20,8	40

Legenda

Nr. Analytico-nr Monster
 3 10130916 MM3 05 (0-50) 07 (13-50)

Eindoordeel: Voldoet aan Achtergrondwaarde

Gebruikte afkortingen

- kleiner dan of gelijk aan Achtergrondwaarde
 * groter dan Achtergrondwaarde
 ** groter dan Tussenwaarde
 *** groter dan Interventiewaarde

GSSD Gestandaardiseerd gehalte
 RG Vereiste Rapportagegrens
 AW Achtergrondwaarde
 T Tussenwaarde
 I Interventiewaarde

Deze toetsing is uitgevoerd met behulp van BoToVa.

Zie voor info: <http://www.rwsleefomgeving.nl/onderwerpen/bodem-ondergrond/bbk/instrumenten/botova/>

N.B.: de vermelde tussenwaarde is door PAIS berekend en is niet afkomstig uit BoToVa

BoToVa T12 Toetsing Wbb grond

Projectnummer 5709.010
 Datum monsternummer 31-05-2018
 Monsternummer Gerrist
 Certificaatnummer 2018078487
 Startdatum 31-05-2018
 Rapportagedatum 06-06-2018

Analyse	Eenheid	4	GSSD	Oordeel	RG	AW	T	I
Bodemtype correctie								
Organische stof			0,7					
Korrelgrootte < 2 µm (Lutum)			2,2					
Voorbehandeling								
Cryogeen malen AS3000			Uitgevoerd					
Bodemkundige analyses								
Droge stof	% (m/m)		90,7					
Organische stof	% (m/m) ds		0,7					
Gloeiorest	% (m/m) ds		99,1					
Korrelgrootte < 2 µm (Lutum)	% (m/m) ds		2,2					
Metalen								
Barium (Ba)	mg/kg ds		<20		20	190	555	920
Cadmium (Cd)	mg/kg ds		<0,20		0,2	0,6	6,8	13
Kobalt (Co)	mg/kg ds		<3,0		3	15	103	190
Koper (Cu)	mg/kg ds		<5,0		5	40	115	190
Kwik (Hg)	mg/kg ds		<0,050		0,05	0,15	18,1	36
Molybdeen (Mo)	mg/kg ds		<1,5		1,5	1,5	95,8	190
Nikkel (Ni)	mg/kg ds		<4,0		4	35	67,5	100
Lood (Pb)	mg/kg ds		<10		10	50	290	530
Zink (Zn)	mg/kg ds		<20		20	140	430	720
Minerale olie								
Minerale olie (C10-C12)	mg/kg ds		3,2					
Minerale olie (C12-C16)	mg/kg ds		6,1					
Minerale olie (C16-C21)	mg/kg ds		5,7					
Minerale olie (C21-C30)	mg/kg ds		<11					
Minerale olie (C30-C35)	mg/kg ds		<5,0					
Minerale olie (C35-C40)	mg/kg ds		<6,0					
Minerale olie totaal (C10-C40)	mg/kg ds		<35		35	190	2600	5000
Polychloorbifenylen, PCB								
PCB 28	mg/kg ds		<0,0010					
PCB 52	mg/kg ds		<0,0010					
PCB 101	mg/kg ds		<0,0010					
PCB 118	mg/kg ds		<0,0010					
PCB 138	mg/kg ds		<0,0010					
PCB 153	mg/kg ds		<0,0010					
PCB 180	mg/kg ds		<0,0010					
PCB (som 7) (factor 0,7)	mg/kg ds		0,0049		0,007	0,02	0,51	1
Polycyclische Aromatische Koolwaterstoffen, PAH								
Naftaleen	mg/kg ds		<0,050					
Fenanthreen	mg/kg ds		<0,050					
Anthraceen	mg/kg ds		<0,050					
Fluorantheen	mg/kg ds		<0,050					
Benzo(a)anthraceen	mg/kg ds		<0,050					
Chryseen	mg/kg ds		<0,050					
Benzo(k)fluorantheen	mg/kg ds		<0,050					
Benzo(a)pyreen	mg/kg ds		<0,050					
Benzo(ghi)perylene	mg/kg ds		<0,050					
Indeno(123-cd)pyreen	mg/kg ds		<0,050					
PAK VROM (10) (factor 0,7)	mg/kg ds		0,35		0,35	1,5	20,8	40

Legenda

Nr. Analytico-nr Monster
 4 10130917 MM4 01 (100-130) 01 (130-150) 03 (50-80) 03 (80-100) 03 (150-200)

Eindoordeel: Voldoet aan Achtergrondwaarde

Gebruikte afkortingen

- kleiner dan of gelijk aan Achtergrondwaarde
 * groter dan Achtergrondwaarde
 ** groter dan Tussenwaarde
 *** groter dan Interventiewaarde

GSSD Gestandaardiseerd gehalte
 RG Vereiste Rapportagegrens
 AW Achtergrondwaarde
 T Tussenwaarde
 I Interventiewaarde

Deze toetsing is uitgevoerd met behulp van BoToVa.

Zie voor info: <http://www.rwsleefomgeving.nl/onderwerpen/bodem-ondergrond/bbk/instrumenten/botova/>

N.B.: de vermelde tussenwaarde is door PAIS berekend en is niet afkomstig uit BoToVa

BoToVa T13 Toetsing Wbb grondwater (ondiep)

Projectnummer 5709.010
 Datum monsternamen 07-06-2018
 Monsternemer Gerrist
 Certificaatnummer 2018082623
 Startdatum 07-06-2018
 Rapportagedatum 18-06-2018

Analyse	Einheid	1	GSSD	Oordeel	RG	S	T	I
Metalen								
Barium (Ba)	µg/L	140	140	*	20	50	338	625
Cadmium (Cd)	µg/L	<0,20	0,14	-	0,2	0,4	3,2	6
Kobalt (Co)	µg/L	<2,0	1,4	-	2	20	60	100
Koper (Cu)	µg/L	3,3	3,3	-	2	15	45	75
Kwik (Hg)	µg/L	<0,050	0,035	-	0,05	0,05	0,175	0,3
Molybdeen (Mo)	µg/L	5,4	5,4	*	2	5	153	300
Nikkel (Ni)	µg/L	4,8	4,8	-	3	15	45	75
Lood (Pb)	µg/L	<2,0	1,4	-	2	15	45	75
Zink (Zn)	µg/L	38	38	-	10	65	433	800
Vluchtige Aromatische Koolwaterstoffen								
Benzeen	µg/L	<0,20	0,14	-	0,2	0,2	15,1	30
Tolueen	µg/L	<0,20	0,14	-	0,2	7	504	1000
Ethylbenzeen	µg/L	<0,20	0,14	-	0,2	4	77	150
o-Xyleen	µg/L	<0,10	0,07	-				
m,p-Xyleen	µg/L	<0,20	0,14	-				
Xylenen (som) factor 0,7	µg/L	0,21	0,21	-	0,2	0,2	35,1	70
BTEX (som)	µg/L	<0,90		-				
Naftaleen	µg/L	<0,020	0,014	-	0,02	0,01	35	70
Styreen	µg/L	<0,20	0,14	-	0,2	6	153	300
Vluchtige organische halogeenkoolwaterstoffen								
Dichloormethaan	µg/L	<0,20	0,14	-	0,2	0,01	500	1000
Trichloormethaan	µg/L	<0,20	0,14	-	0,2	6	203	400
Tetrachloormethaan	µg/L	<0,10	0,07	-	0,1	0,01	5	10
Trichlooretheen	µg/L	<0,20	0,14	-	0,2	24	262	500
Tetrachlooretheen	µg/L	<0,10	0,07	-	0,1	0,01	20	40
1,1-Dichloorethaan	µg/L	<0,20	0,14	-	0,2	7	454	900
1,2-Dichloorethaan	µg/L	<0,20	0,14	-	0,2	7	204	400
1,1,1-Trichloorethaan	µg/L	<0,10	0,07	-	0,1	0,01	150	300
1,1,2-Trichloorethaan	µg/L	<0,10	0,07	-	0,1	0,01	65	130
cis 1,2-Dichlooretheen	µg/L	<0,10	0,07	-				
trans 1,2-Dichlooretheen	µg/L	<0,10	0,07	-				
CKW (som)	µg/L	<1,6		-				
Tribroommethaan	µg/L	<0,20	0,14	-				630
Vinylchloride	µg/L	<0,10	0,07	-	0,2	0,01	2,5	5
1,1-Dichlooretheen	µg/L	<0,10	0,07	-	0,1	0,01	5	10
1,2-Dichlooretheen (Som) factor 0,7	µg/L	0,14	0,14	-	0,2	0,01	10	20
1,1-Dichloorpropaan	µg/L	<0,20	0,14	-				
1,2-Dichloorpropaan	µg/L	<0,20	0,14	-				
1,3-Dichloorpropaan	µg/L	<0,20	0,14	-				
Dichloorpropanen som factor 0.7	µg/L	0,42	0,42	-	0,6	0,8	40,4	80
Minerale olie								
Minerale olie (C10-C12)	µg/L	<10	7	-				
Minerale olie (C12-C16)	µg/L	16	16	-				
Minerale olie (C16-C21)	µg/L	67	67	-				
Minerale olie (C21-C30)	µg/L	56	56	-				
Minerale olie (C30-C35)	µg/L	<10	7	-				
Minerale olie (C35-C40)	µg/L	<10	7	-				
Minerale olie totaal (C10-C40)	µg/L	160	160	*	50	50	325	600
Chromatogram		Zie bijl.						
Extra parameters								
som 16 aromatische oplosmiddelen	µg/L		0,77	Geen oordeel mogelijk				

Legenda

Nr. Analytico-nr Monster
 1 10144092 01-1-1 01 (300-400)

Eindoordeel: Overschrijding Streefwaarde

Gebruikte afkortingen

- kleiner dan of gelijk aan Streefwaarde
 * groter dan Streefwaarde
 ** groter dan Tussenwaarde
 *** groter dan Interventiewaarde

GSSD Gestandaardiseerd gehalte
 RG Vereiste Rapportagegrens
 S Streefwaarde
 T Tussenwaarde
 I Interventiewaarde

Deze toetsing is uitgevoerd met behulp van BoToVa.

Zie voor info: <http://www.rwsleefomgeving.nl/onderwerpen/bodem-ondergrond/bbk/instrumenten/botova/>

N.B.: de vermelde tussenwaarde is door PAIS berekend en is niet afkomstig uit BoToVa

Bijlage 5 Toetsingskader analyseresultaten

AW = achtergrondwaarde 2000

S = streefwaarde

I = interventiewaarde t.b.v. sanering(-sonderzoek)

Stof/niveau	voorkomen in:		Grondwater (µg/l opgelost, tenzij anders vermeld)	
	Grond/sediment (mg/kg droge stof)		S	I
	AW2000	I		
I. Metalen				
antimoon (Sb)	4,0	22	-	20
arsen (As)	20	76	10	60
barium (Ba)	-	920*	50	625
cadmium (Cd)	0,60	13	0,4	6
chrom (Cr)	55	-	1	30
chrom III	-	180	-	-
chrom VI	-	78	-	-
cobalt (Co)	15	190	20	100
koper (Cu)	40	190	15	75
kwik (Hg)	0,15	-	0,05	0,3
kwik (anorganisch)	-	36	-	-
kwik (organisch)	-	4	-	-
lood (Pb)	50	530	15	75
molybdeen (Mo)	1,5	190	5	300
nikkel (Ni)	35	100	15	75
tin (Sn)	6,5	-	-	-
vanadium (V)	80	-	-	-
zink (Zn)	140	720	65	800
II. Anorganische verbindingen				
chloride	-	-	100 (Cl/l)	-
cyaniden-vrij	3	20	5	1500
cyaniden-complex	5,5	50	10	1500
thiocynaat	6,0	20	-	1500
III. Aromatische verbindingen				
benzeen	0,20	1,1	0,2	30
ethylbenzeen	0,20	110	4	150
tolueen	0,20	32	7	1000
xylenen	0,45	17	0,2	70
styreen (vinylbenzeen)	0,25	86	6	300
fenol	0,25	14	0,2	2000
creolen (som)	0,30	13	0,2	200
dodecylbenzeen	0,35	-	-	-
aromatische oplosmiddelen (som)	2,5	-	-	-
IV. Polycyclische aromatische koolwaterstoffen (PAK's)				
naftaleen	-	-	0,01	70
antraceen	-	-	0,0007	5
fenantreen	-	-	0,003	5
fluoranteen	-	-	0,003	1
benzo(a)antraceen	-	-	0,0001	0,5
chryseen	-	-	0,003	0,2
benzo(a)pyreen	-	-	0,0005	0,05
benzo(ghi)peryleen	-	-	0,0003	0,05
benzo(k)fluoranteen	-	-	0,0004	0,05
indeno(1,2,3cd)pyreen	-	-	0,0004	0,05
PAK (som 10)	1,5	40	-	-
V. Gechloreerde koolwaterstoffen				
vinylchloride	0,10	0,1	0,01	5
dichloormethaan	0,10	3,9	0,01	1000
1,1-dichloorethaan	0,20	15	7	900
1,2-dichloorethaan	0,20	6,4	7	400
1,1-dichlooretheen	0,30	0,3	0,01	10
1,2-dichlooretheen (cis- en trans-)	0,30	1	0,01	20
dichloopropanen	0,80	2	0,8	80
trichloormethaan (chloroform)	0,25	5,6	6	400
1,1,1-trichloorethaan	0,25	15	0,01	300
1,1,2-trichloorethaan	0,3	10	0,01	130
trichlooretheen (Tri)	0,25	2,5	24	500
tetrachloormethaan (Tetra)	0,30	0,7	0,01	10
tetrachlooretheen (Per)	0,15	8,8	0,01	40
monochloorbenzeen	0,20	15	7	180
dichloorbenzenen	2,0	19	3	50
trichloorbenzenen	0,015	11	0,01	10
tetrachloorbenzenen	0,0090	2,2	0,01	2,5
pentachloorbenzeen	0,0025	6,7	0,003	1
hexachloorbenzeen	0,0085	2,0	0,0009	0,5
monochloorfenolen(som)	0,045	54	0,3	100
dichloorfenolen (som)	0,20	22	0,2	30
trichloorfenolen (som)	0,0030	22	0,03	10
tetrachloorfenolen (som)	0,015	21	0,01	10
pentachloorfenol	0,0030	12	0,04	3
PCB's (som 7)	0,020	1	0,01	0,01
chloornaftaleen (som)	0,070	23	-	6
monochlooranilinen (som)	0,20	50	-	30
dioxine (som I-TEQ)	0,000055	0,00018	-	-
pentachlooraniline	0,15	-	-	-

* De norm voor barium geldt alleen voor die situaties waarbij duidelijk sprake is van antropogene bodemverontreiniging. Voor overige situaties is de norm voor barium tijdelijk buiten werking gesteld.

Bijlage 5 Toetsingskader analyseresultaten

Stof/niveau	voorkomen in:		Grond/sediment (mg/kg droge stof)		Grondwater (µg/l opgelost, tenzij anders vermeld)	
	AW2000	I	S	I		
VI. Bestrijdingsmiddelen						
chlooraan	0,0200	4	0,02 ng/l	0,2		
DDT (som)	0,20	1,7	-	-		
DDE (som)	0,10	2,3	-	-		
DDD (som)	0,020	34	-	-		
DDT/DDE/DDD (som)	-	-	0,004 ng/l	0,01		
aldrin	-	0,32	0,009 ng/l	-		
dieldrin	-	-	0,1 ng/l	-		
endrin	-	-	0,04 ng/l	-		
drins (som)	0,015	4	-	0,1		
α-endosulfan	0,00090	4	0,2 ng/l	5		
α-HCH	0,0010	17	33 ng/l	-		
β-HCH	0,0020	1,6	8 ng/l	-		
γ-HCH (lindaan)	0,0030	1,2	9 ng/l	-		
HCH-verbindingen (som)	-	-	0,05	1		
heptachloor	0,00070	4	0,005 ng/l	0,3		
heptachloorepoxide (som)	0,0020	4	0,005 ng/l	3		
hexachloorbutadieen	0,003	-	-	-		
organochloorhoudende bestrijdingsmiddelen (som landbodem)	0,0075	-	-	-		
azinfos-methyl	0,15	2,5	0,05-16 ng/l	0,7		
organotin verbindingen (som)	0,065	-	-	-		
tributyltin (TBT)	0,55	4	0,02	50		
MCPA	0,035	0,71	29 ng/l	150		
atracine	0,15	0,45	2 ng/l	50		
carbaryl	0,017	0,017	9 ng/l	100		
carbofuran	0,60	-	-	-		
4-chloormethylfenolen (som)	0,090	-	-	-		
niet-chloorhoudende bestr.mid. (som)	-	-	-	-		
VII. Overige verontreinigingen						
asbest	-	100	-	-		
cyclohexanon	2,0	150	0,5	15000		
dimethyl ftalaat	0,045	82	-	-		
diethyl ftalaat	0,045	53	-	-		
di-isobutylftalaat	0,045	17	-	-		
dibutyl ftalaat	0,070	36	-	-		
butyl benzylftalaat	0,070	48	-	-		
dihexyl ftalaat	0,070	220	-	-		
di(2-ethylhexyl)ftalaat	0,045	60	-	-		
ftalaten (som)	-	-	0,5	5		
minerale olie	190	5000	50	600		
pyridine	0,15	11	0,5	30		
tetrahydrofuran	0,45	7	0,5	300		
tetrahydrothiofeen	1,5	8,8	0,5	5000		
tribroommethaan	0,20	75	-	630		
ethyleenglycol	5,0	-	-	-		
diethyleenglycol	8,0	-	-	-		
acrylonitril	2,0	-	-	-		
formaldehyde	2,5	-	-	-		
isopropanol (2-propanol)	0,75	-	-	-		
methanol	3,0	-	-	-		
butanol (1-butanol)	2,0	-	-	-		
butylacetaat	2,0	-	-	-		
ethylacetaat	2,0	-	-	-		
methyl-tert-butyl ether (MTBE)	0,20	-	-	-		
methylethylketon	2,0	-	-	-		

Bodemtypecorrectie

Anorganische verbindingen

$$L_b = L_{st} * \frac{a + b * \% \text{ lut.} + c * \% \text{ org. st.}}{a + b * 25 + c * 10}$$

L_b is interventiewaarden geldend voor de te beoordelen bodem (mg/kg); L_{st} is interventiewaarde voor de standaardbodem (mg/kg); % lut. is gemeten percentage lutum in de te beoordelen bodem; % org. st. is gemeten percentage organisch stof in de te beoordelen bodem; **A**, **B** en **C** zijn constanten afhankelijk van de stof; Voor toepassing van de bodemtypecorrectie bij streefwaarden wordt in de bovenstaande formule de interventiewaarde vervangen door streefwaarde.

Bijlage 5 Toetsingskader analyseresultaten

STOF	a	b	c
arsen	15	0,4	0,4
barium	30	5	0
beryllium	8	0,9	0
cadmium	0,4	0,007	0,021
chromium	50	2	0
cobalt	2	0,28	0
koper	15	0,6	0,6
kwik	0,2	0,0034	0,0017
lood	50	1	1
nikkel	10	1	0
tin	4	0,6	0
vanadium	12	1,2	0
zink	50	3	1,5

Organische verbindingen

$$Lb = Lst * \frac{\% \text{ org. st.}}{10}$$

Lb is interventiewaarden geldend voor de te beoordelen bodem (mg/kg); **Lst** is interventiewaarde voor de standaardbodem (mg/kg); **% org. st.** is gemeten percentage organisch stof in de te beoordelen bodem; Voor bodems met gemeten organisch stofgehaltes van meer dan 30% respectievelijk minder dan 2%, worden gehalten van respectievelijk 30% en 2% aangehouden. Voor toepassing van de bodemtypecorrectie bij streefwaarden wordt in de bovenstaande formule de interventiewaarde vervangen door streefwaarde.

Nader onderzoek

De tussenwaarde (T) is het toetsingscriterium ten behoeve van een nader onderzoek. Wordt de tussenwaarde overschreden, dan is een nader onderzoek, op korte termijn, noodzakelijk.

$$T = 0,5 * (S + I)$$

T is de tussenwaarde; S is de streefwaarde en I is de interventiewaarde.

Bijlage 6 Geraadpleegde bronnen

Informatiebron	Geraadpleegd (ja/nee)	Toelichting		
		Datum kaartmateriaal		Opmerkingen
Informatie uit kaartmateriaal etc.		Datum kaartmateriaal		Opmerkingen
Historische topografische kaart	ja	1900- heden		www.topotijdreisi.nl
Luchtfoto	ja	2017		www.pdok.nl
Informatie uit themakaarten		Datum bron/ kaartmateriaal		Opmerkingen
Bodemkaart Nederland	ja	2010		www.bodemdata.nl
Grondwaterkaart Nederland	ja	1995		TNO REGIS II
Bodemloket.nl	ja	heden		www.bodemloket.nl
Informatie van opdrachtgever		Datum uitgevoerd	Contactpersoon	Opmerkingen
Historisch gebruik locatie	ja	16 januari 2018	De heer B. Zonnenberg	
Huidig gebruik locatie	ja			
Huidig gebruik belendende percelen (vanuit onderzoekslocatie)	ja			
Toekomstig gebruik locatie	ja			
Calamiteiten/resultaten voorgaande bodemonderzoeken	ja			
Verhandingen/kabels en leidingen locatie	ja			
Informatie van gemeente		Datum uitgevoerd	Contactpersoon	Opmerkingen
Archief Bouw- en woningtoezicht	ja	16 januari 2018	Mevrouw S. Coenen	gemeente Nuenen
Archief Wet milieubeheer en Hindernet	ja			
Archief ondergrondse tanks	ja			
Archief bodemonderzoeken	ja			
Gemeenteambtenaar milieuzaken	ja			
Informatie uit terreininspectie		Datum uitgevoerd		Opmerkingen
Historisch gebruik locatie	ja	6 februari 2018		
Huidig gebruik locatie	ja			
Huidig gebruik belendende percelen (vanuit onderzoekslocatie)	ja			
Verhandingen	ja			

Bijlage 7 Eerder uitgevoerd bodemonderzoek



HISTORISCH BODEMONDERZOEK

LUISTRUIK (ONG.)

TE NUENEN





Bodem



Rapportage historisch bodemonderzoek

Luistruik (ong.) te Nuenen

Opdrachtgever	BRO Boxtel Postbus 4 5280 AA Boxtel
Rapportnummer	5709.001
Versienummer	D1
Status	Eindrapportage
Datum	13 februari 2018
Vestiging	Limburg Rijksweg Noord 39 6071 KS Swalmen 0475 - 504961 swalmen@econsultancy.nl
Opsteller	ir. R.W. Isarin
Paraaf	
Kwaliteitscontrole	dr. ir. P.J.M. Middeldorp
Paraaf	



Kwaliteitszorg

Econsultancy is lid van de Vereniging Kwaliteitsborging Bodembeheer (VKB). De VKB is een vereniging van bodemadvies- en -onderzoeksbureaus en heeft als doel kwaliteitsborging en continue verbetering van de dienstverlening van haar leden op het gebied van bodembeheer. Het VKB keurmerk geeft opdrachtgevers de zekerheid dat het uitvoerend bureau werkt conform de eisen die de VKB aan haar leden stelt op het gebied van competenties en integriteit van medewerkers en het toepassen van vigerende normen en onderzoeksprotocollen.

Econsultancy werkt volgens een dynamisch kwaliteitssysteem, zoals beschreven in het kwaliteitshandboek. Ons kwaliteitssysteem is gecertificeerd volgens de kwaliteitsborgingsnormen van de NEN-EN-ISO 9001:2008.

Betrouwbaarheid

Opgemerkt wordt dat geraadpleegde bronnen niet altijd zonder fouten en volledig zijn. Daar Econsultancy voor het verkrijgen van historische informatie afhankelijk is van deze bronnen, kan Econsultancy niet instaan voor de juistheid en volledigheid van deze informatie.

INHOUDSOPGAVE

1.	INLEIDING	1
2.	GERAADPLEEGDE BRONNEN.....	1
3.	AFBAKENING ONDERZOEKSLOCATIE VOORONDERZOEK	1
4.	GEBRUIK ONDERZOEKSLOCATIE	2
	4.1 Historisch en huidig gebruik onderzoekslocatie	2
	4.2 Toekomstige situatie.....	3
5.	CALAMITEITEN	3
6.	UITGEVOERD(E) BODEMONDERZOEK(EN) OP DE ONDERZOEKSLOCATIE.....	3
7.	BELENDEDE PERCELEN/TERREINDELEN	3
8.	INFORMATIE LOKALE/REGIONALE ACHTERGRONDGEHALTEN.....	4
9.	BODEMOPBOUW EN GEOHYDROLOGIE	4
	9.1 Bodemopbouw.....	4
	9.2 Geohydrologie	5
10.	TERREININSPECTIE	5
12.	SAMENVATTING EN CONCLUSIES	6

BIJLAGEN:

1. - Topografische ligging van de locatie
- 2a. - Locatieschets
- 2b. - Foto's onderzoekslocatie
3. - Geraadpleegde bronnen

1. INLEIDING

Econsultancy heeft van BRO Boxtel opdracht gekregen voor het uitvoeren van een historisch bodemonderzoek aan de Luistruik (ong.) te Nuenen.

Het onderzoek is uitgevoerd in het kader van de voorgenomen nieuwbouw, alsmede een bestemmingsplanwijziging.

Het historisch bodemonderzoek heeft tot doel te bepalen of er aanleiding bestaat voor het uitvoeren van een bodemonderzoek conform de NEN 5740, door middel van een archiefonderzoek, een interview met de eigenaar/gebruiker en een terreininspectie.

Het vooronderzoek is verricht conform de NEN 5725:2009 "Bodem - Landbodem - Strategie voor het uitvoeren van vooronderzoek bij verkennend en nader onderzoek".

2. GERAADPLEEGDE BRONNEN

De informatie over de onderzoekslocatie is gebaseerd op de bij de gemeente Nuenen aanwezige informatie (contactpersoon: mevrouw S. Coenen), informatie verkregen van de opdrachtgever (contactpersoon: de heer B. Zonnenberg) en informatie verkregen uit de op 6 februari 2018 uitgevoerde terreininspectie.

Van de locatie en de directe omgeving zijn uit verschillende informatiebronnen gegevens verzameld over:

- het historische, huidige en toekomstige gebruik;
- eventuele calamiteiten;
- eventueel eerder uitgevoerde bodemonderzoeken;
- de bodemopbouw en geohydrologie;
- verhardingen, kabels en leidingen.

Bijlage 3 geeft een overzicht van de geraadpleegde bronnen.

3. AFBAKENING ONDERZOEKSLOCATIE VOORONDERZOEK

Het vooronderzoek omvat de onderzoekslocatie en direct hieraan grenzende percelen binnen een afstand van 25 meter.

De onderzoekslocatie ($\pm 3,5$ ha) ligt aan de Luistruik (ong.) en bevindt zich in de kern van Nuenen (zie bijlage 1). Het perceel, waar de onderzoekslocatie deel van uitmaakt, is kadastraal bekend gemeente Nuenen, sectie E, nummer 9786.

Volgens het Actueel Hoogtebestand Nederland bevindt het maaiveld zich op een hoogte van circa 17,5 m +NAP en zijn de coördinaten van de onderzoekslocatie $X = 166.525$, $Y = 386.980$.

4. GEBRUIK ONDERZOEKSLOCATIE

4.1 Historisch en huidig gebruik onderzoekslocatie

Volgens historisch kaartmateriaal daterend uit de periode 1920-1980 was de locatie hoofdzakelijk in agrarisch gebruik. De omgeving was destijds eveneens hoofdzakelijk in agrarisch gebruik en werd extensief bewoond. Ten westen en ten zuiden van de locatie is de bebouwingsgraad in de loop der jaren toegenomen. In de jaren '80 van de vorige eeuw is de locatie in gebruik genomen als sportpark waarbij 2 sportaccommodaties gerealiseerd zijn. Omstreeks 2011 is de bestemming sportpark beëindigd waarbij 1 van de sportaccommodaties is gesloopt. Sindsdien is de locatie in gebruik genomen als groenvoorziening (zie figuur 1). Tot op heden is dit gebruik van de onderzoekslocatie niet wezenlijk veranderd.

Figuur 1. Uitsneden historisch kaartmateriaal

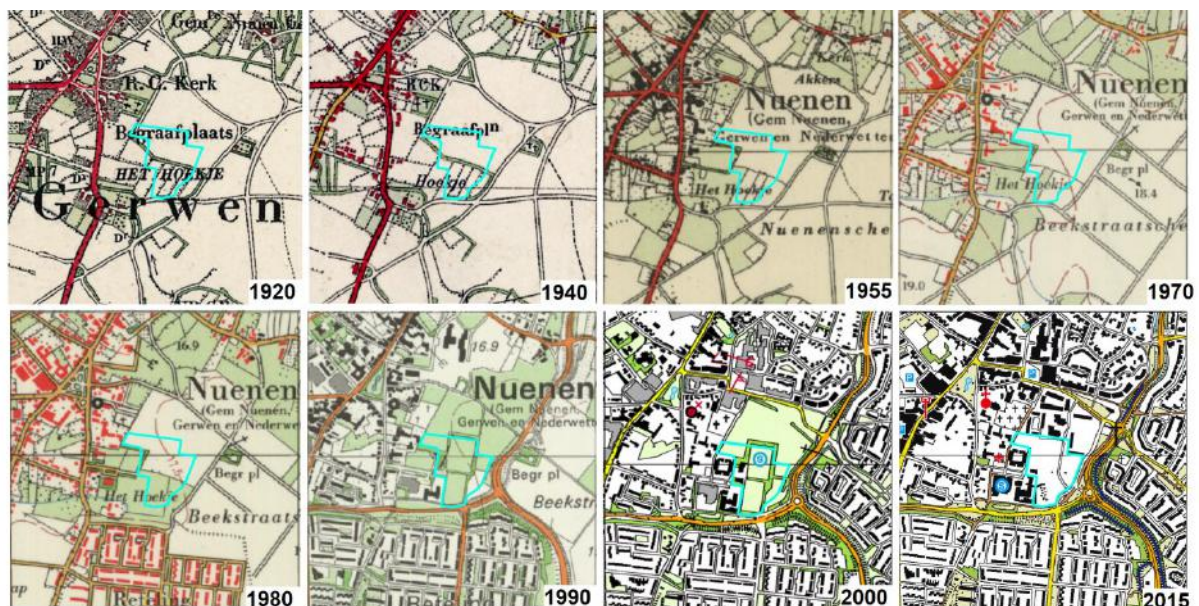

Op het zuidelijk deel van de onderzoekslocatie heeft in de periode na 2011 opslag plaatsgevonden van de diverse partijen grond (zie figuur 2). De kwaliteit van de diverse depots grond is voornamelijk niet bekend. De depots zijn voor zover bekend nog aanwezig.

Figuur 2. Diverse (lucht)foto's gronddepots



In bijlage 2a is de huidige situatie op een locatieschets weergegeven. Bijlage 2b bevat enkele foto's van de onderzoekslocatie.

Voor zover bij de gemeente Nuenen bekend, heeft er op de onderzoekslocatie nimmer opslag van oliehoudende producten in ondergrondse of bovengrondse tanks plaatsgevonden.

Uit de informatie van de gemeente Nuenen blijkt dat er in de voormalige bebouwing (CV ruimte Sportlaan 12) asbesthoudende materialen zijn toegepast. Deze zijn geïnventariseerd (Aas B.V., rapportnummer: 2008.576) en verwijderd, waarna een luchtmeting en een visuele inspectie naar de aanwezigheid van restanten asbest is verricht (Heezen B.V. rapportnummer: VBI-MVO-0000522, d.d. 3 augustus 2009). Er zijn geen aanwijzingen gevonden, die aanleiding geven een asbestverontreiniging op de locatie te verwachten.

4.2 Toekomstige situatie

De initiatiefnemer is voornemens 137 wooneenheden op de onderzoekslocatie te realiseren.

5. CALAMITEITEN

Voor zover bij de opdrachtgever bekend hebben zich op de onderzoekslocatie in het verleden geen calamiteiten met een bodembedreigend karakter voorgedaan. Ook uit informatie van de gemeente Nuenen blijkt niet dat er zich in het verleden bodembedreigende calamiteiten hebben voorgedaan.

6. UITGEVOERD(E) BODEMONDERZOEK(EN) OP DE ONDERZOEKSLOCATIE

Op de onderzoekslocatie is in 2003 door SRE Milieudienst een verkennend bodemonderzoek uitgevoerd (rapportnummer 127706, d.d. 14 april 2003). Destijds zijn er lichte verontreinigingen met EOX en minerale olie in de bodem en lichte verontreinigingen met cadmium, chroom, nikkel en zink in het grondwater aangetroffen. Nader onderzoek werd destijds niet noodzakelijk geacht.

Op de onderzoekslocatie is in 2008 door SRE Milieudienst een actualisatie van het uitgevoerde onderzoek uit 2003 uitgevoerd (rapportnummer 459003, d.d. april 2008). Destijds zijn er in de bovengrond geen verontreinigingen aangetroffen. De ondergrond is niet onderzocht, omdat is aangenomen dat deze niet afwijkt van het onderzoek uit 2003. Het grondwater was destijds licht verontreinigd met zink en plaatselijk licht verontreinigd met chroom en nikkel. In één grondwatermonster werd een sterke verontreiniging met cadmium en een matige verontreiniging met zink geconstateerd. Na herbe-monstering bleek het grondwater nog matig verontreinigd met cadmium en zink. Er is geen nader onderzoek geadviseerd.

7. BELENDEDE PERCELEN/TERREINDELEN

De onderzoekslocatie is gelegen in de bebouwde kom van Nuenen, in een van oorsprong agrarisch gebied dat geleidelijk een woonfunctie kreeg.

In bijlage 3 zijn de geraadpleegde informatiebronnen voor de belendende percelen opgenomen. Het bodemgebruik van de omliggende percelen is als volgt:

- aan de noordzijde bevindt zich een woonwijk;
- aan de oostzijde bevindt zich de Smits van Oyenlaan met aangrenzend een woonwijk;
- aan de zuidzijde bevindt zich de Europalaan met aangrenzend een woonwijk;
- aan de westzijde bevinden zich een sportcentrum en woonhuizen.

Van de aangrenzende percelen zijn geen bodemonderzoeksgegevens bekend.

Uit de verzamelde informatie blijkt niet dat er vanuit de omliggende percelen grensoverschrijdende verontreinigingen zijn te verwachten.

8. INFORMATIE LOKALE/REGIONALE ACHTERGRONDGEHALTEN

De onderzoekslocatie is voor de boven- en ondergrond gelegen in de zone “bebouwde kom”, waarvan de gemeente Nuenen een bodemkwaliteitskaart heeft opgesteld (Actualisatie bodemkwaliteitskaart gemeente Nuenen C.A., 2015). Binnen deze zones komen in de bodem verhoogde gehalten aan zware metalen, en minerale olie voor (zie figuur 3).

Regionaal komen verhoogde concentraties van metalen in het grondwater voor.

Zone	Bebouwde kom - bovengrond					Bebouwde kom - ondergrond				
	Aantal	Gemiddelde	P80	P90	p95	Aantal	Gemiddelde	P80	P90	p95
Arseen	411	8,8	14	24	24	177	8,3	12	20	24
Cadmium	372	0,5	0,6	0,7	0,9	199	0,5	0,5	0,8	1,2
Chroom	407	25	20	33	48	175	17	21	21	24
Koper	458	20	24	24	63	228	15	18	18	49
Kwik	431	0,12	0,1	0,16	0,29	202	0,09	0,1	0,16	0,16
Lood	441	32	48	76	93	203	18	17	31	54
Nikkel	429	12	15	25	33	200	11	14	20	24
Zink	480	97	147	229	298	248	85	114	195	362
MO	308	131	175	250	391	221	108	175	175	250
PAK	417	0,4	0,4	0,8	1,5	110	0,4	0,4	0,8	1,5
Ba	24	21	24	40	46	13	29	32	42	75
Co	24	6	7	7	7	13	10	13	14	20
Mo	23	0,8	1,1	1,1	1,1	9	0,8	1,1	1,1	1,1

Figuur 3. Kengetallen bodemkwaliteit gemeente Nuenen

9. BODEMOPBOUW EN GEOHYDROLOGIE

9.1 Bodemopbouw

De originele bodem bestaat volgens de digitale bodemkaart van Nederland uit een hoge zwarte en-keerdgrond, die volgens de Stichting voor Bodemkartering voornamelijk is opgebouwd uit leemarm en zwak lemig fijn zand. De afzettingen, waarin deze bodem is ontstaan, behoren geologisch gezien tot de Formatie van Boxtel.

9.2 Geohydrologie

Tektonisch gezien ligt de onderzoekslocatie in de Roerdalslenk. Deze slenk wordt aan de zuidwestzijde begrensd door de Feldbiss en aan de noordoostzijde door de Peelrandbreuk. Beide breuken zijn noordwest-zuidoost gericht.

De gemiddelde stand van het freatisch grondwater bedraagt $\pm 15,5$ m +NAP, waardoor het grondwater zich op $\pm 2,0$ m -mv zou bevinden. Het water van het eerste watervoerend pakket stroomt volgens de digitale wateratlas van de provincie Noord-Brabant, in noordelijke richting.

Er liggen geen pompstations in de buurt van de onderzoekslocatie die van invloed zouden kunnen zijn op de grondwaterstroming ter plaatse van de onderzoekslocatie. De onderzoekslocatie ligt niet in een grondwaterbeschermings- en/of grondwaterwingebied.

10. TERREININSPECTIE

Op 6 februari 2018 is er een terreininspectie uitgevoerd. Deze is gericht op de identificatie van bronnen, die mogelijk hebben geleid of kunnen leiden tot een grond- en/of grondwaterverontreiniging.

De tijdens de terreininspectie aangetroffen situatie komt overeen met de locatiegegevens, zoals deze zijn opgenomen in hoofdstuk 4.

Op de onderzoekslocatie is een aantal verhardingen aangetroffen. De verhardingen zijn recentelijk aangelegd ten behoeve van de nieuwbouwwijk ten noorden van de onderzoekslocatie en de werkzaamheden op het terrein zelf. Tevens zijn er op het zuidelijk deel een aantal gronddepots aangetroffen. Ook ter plaatse van het voormalige sportcomplex zijn enkele (kleine) gronddepots waargenomen. Het zuidelijk terreindeel was ontoegankelijk in verband met werkzaamheden.

Op het maaiveld zijn geen asbestverdachte materialen waargenomen.

12. SAMENVATTING EN CONCLUSIES

Econsultancy heeft in opdracht van BRO Boxtel een historisch bodemonderzoek uitgevoerd aan de Luistruik (ong.) te Nuenen.

Het onderzoek is uitgevoerd in het kader van de voorgenomen nieuwbouw, alsmede een bestemmingsplanwijziging.

In 2003 en 2008 is door SRE Milieudienst bodemonderzoek uitgevoerd. Hiermee is de milieuhygiënische kwaliteit van de bodem vastgesteld. Sindsdien is de locatie grotendeels onveranderd gebleven. De enige verandering is de in 2011 uitgevoerde sloop van het voormalige sportcomplex.

Er zijn geen aanwijzingen gevonden, die aanleiding geven een asbestverontreiniging op de onderzoekslocatie te verwachten.

Op de onderzoekslocatie is een aantal verhardingen aangetroffen. De verhardingen zijn recentelijk aangelegd ten behoeve van de nieuwbouwwijk ten noorden van de onderzoekslocatie en de werkzaamheden op het terrein zelf. Tevens zijn er op het zuidelijk deel een aantal gronddepots aangetroffen. Ook ter plaatse van het voormalige sportcomplex zijn enkele (kleine) gronddepots waargenomen.

Uit het vooronderzoek blijkt dat er sprake is van voormalige en/of huidige bodembelasting ter plaatse van het voormalig sportcomplex, waardoor het vermoeden van bodemverontreiniging aanwezig is. Dit in verband met de sloop van het voormalig sportcomplex. Verwacht wordt, dat er verspreid over de locatie wisselende gehalten aan verontreinigende stoffen voorkomen. De verwachte verontreinigende stoffen voor deze situatie zijn metalen, PAK, EOX en minerale olie.

Op basis van het vooronderzoek is geconcludeerd, dat ter plaatse van het voormalig sportcomplex de onderzoekslocatie onderzocht dient te worden volgens de strategie voor een "verdachte locatie met diffuse bodembelasting en een heterogene verontreiniging op schaal van monsterneming" (VED-HE). Het doel van het verkennend bodemonderzoek in deze situatie is het bepalen van de aard van de heterogeen verdeelde verontreinigende stof op schaal van monsterneming. Tevens wordt vastgesteld of de vermoede verontreinigende stof de achtergrondwaarde of het geldend achtergrondgehalte overschrijdt.

Voor het overig terrein van de onderzoekslocatie kan op basis van het vooronderzoek en de terreinspectie gesteld worden dat er milieuhygiënisch géén belemmeringen bestaan voor de voorgenomen bouwplannen. De onderzoeksresultaten voor dit deel van de onderzoekslocatie geven voor deze terreindelen géén aanleiding voor verder bodemonderzoek dan wel een bodemonderzoek op analytische grondslag.

Econsultancy
Boxmeer, 13 februari 2018

Bijlage 1 Topografische ligging van de locatie



Schaal 1:25.000
Deze kaart is noordgericht

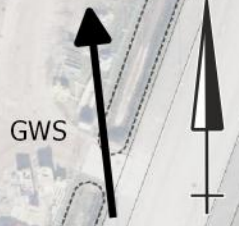

- Legenda**
- Boom
 - Fotoname
 - Gras
 - Grind
 - Klinker
 - Puinverharding
 - Locatiegrens
 - gronddepot

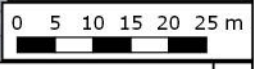

Bijlage 2b Foto's onderzoekslocatie



Foto 1. Voormalig sportcomplex



Foto 2.

Bijlage 2b Foto's onderzoekslocatie



Foto 3. Gronddepot



Foto 4. Bouwplaats

Bijlage 2b Foto's onderzoekslocatie



Foto 5.

Bijlage 3 Geraadpleegde bronnen

Informatiebron	Geraadpleegd (ja/nee)	Toelichting		
		Datum kaartmateriaal		Opmerkingen
Informatie uit kaartmateriaal etc.		Datum kaartmateriaal		Opmerkingen
Historische topografische kaart	ja	1850 - heden		www.topotijdreis.nl
Luchtfoto	ja	2018		Publieke Dienstverlening Op de Kaart Loket (www.pdok.nl)
Informatie uit themakaarten		Datum bron/ kaartmateriaal		Opmerkingen
Bodemkaart Nederland	ja	2016		www.bodemdata.nl
Grondwaterkaart Nederland	ja	1995		TNO REGIS I
Bodemloket.nl	ja	16 januari 2018		
Informatie van de opdrachtgever		Datum uitgevoerd	Contactpersoon	Opmerkingen
Historisch gebruik locatie	ja	16 januari 2018	Dhr. B. Zonnenberg	
Huidig gebruik locatie	ja			
Huidig gebruik belendende percelen (vanuit onderzoekslocatie)	ja			
Toekomstig gebruik locatie	ja			
Calamiteiten/resultaten voorgaande bodemonderzoeken	ja			
Verhardingen/kabels en leidingen locatie	ja			
Informatie van de gemeente / omgevingsdienst		Datum uitgevoerd	Contactpersoon	Opmerkingen
Archief Bouw- en woningtoezicht	ja	16 januari 2018	Mvr. S. Coenen	gemeente Nuenen
Archief Wet milieubeheer en Hinderwet	ja	16 januari 2018		
Archief ondergrondse tanks	ja			
Archief bodemonderzoeken	ja			
Gemeenteambtenaar milieuzaken	ja			
Informatie uit terreininspectie		Datum uitgevoerd		Opmerkingen
Historisch gebruik locatie	ja	6 februari 2018		
Huidig gebruik locatie	ja			
Huidig gebruik belendende percelen (vanuit onderzoekslocatie)	ja			
Verhardingen	ja			



