

Rapportage

Parklaan groepsrisico transport

Versie: 2.3.0 Build: 535

Releasedatum: 14-11-2013

Datum: 21-7-2016, tijd: 13:20:36

1 Projectgegevens

1.1 Samenvatting

Eigenschap	Waarde	Eenheid
Projectnaam	Parklaan groepsrisico transport	
Omschrijving	Parklaan groepsrisico transport	
Modaliteit	Weg	
Weerfile	Gilze-Rijen	
Totale lengte van de route	1652	m
Berekend	Groepsrisico's	
Gemiddelde afstand tot de contouren		
Contour	Afstand	
1/j	m	
10-5	Niet aanwezig	
10-6	Niet aanwezig	
10-7	Niet aanwezig	
10-8	Niet aanwezig	
Oppervlak onder de contouren		
Contour	Oppervlak	
1/j	m ²	
10-5	Niet aanwezig	
10-6	Niet aanwezig	
10-7	Niet aanwezig	
10-8	Niet aanwezig	

1.2 Versies

Onderdeel	Versie	Datum
RBM_II.exe	2.3.0 Build: 535	14/11/2013
Parameters	1.3.	14/11/2013
Weer	1.0	21-7-2016
Scenariobestand	nvt	24-8-2012
Stoffenbestand	Niet ingevuld	24-8-2012
Helpbestand	2.2	24-8-2012
Systeemdatum	-	21-7-2016

1.3 Werkgebied

Punt	X-waarde	Y-Waarde
Linksonder	140150	410550

Rechtsboven 143100 413500

1.4 Algemene gegevens

Eigenschap	Waarde
Projectnaam	Parklaan groepsrisico transport
Omschrijving	Niet ingevuld
Extra informatie	Geen informatie
Projectcode	Niet ingevuld
Datum afronding	Niet ingevuld
Uitgevoerd door	
Analist	Niet ingevuld
Telefoon	Niet ingevuld
E-mail	Niet ingevuld
Bedrijf	Niet ingevuld
Postadres	Niet ingevuld
Postcode	Niet ingevuld
Plaats	Niet ingevuld
In opdracht van	
Naam	Niet ingevuld
Telefoon	Niet ingevuld
E-mail	Niet ingevuld
Organisatie contactpersoon	Niet ingevuld
Postadres	Niet ingevuld
Postcode	Niet ingevuld
Plaats	Niet ingevuld

1.4.1 Weer: Gilze-Rijen

Eigenschap	Waarde	Eenheid
Weerstation	Gilze-Rijen	
Specificaties	CPR 18E pag. 4.28	
Aantal windrichtingen	12	
Aantal weersklassen	6	
Begin van de dag (hh:mm)	08:00	
Begin van de nacht (hh:mm)	18:30	
Meteo gegevens		
Meteo gegevens		
Weerstabili	B D D D E F	
Windsnelh	m/s 3,0 1,5 5,0 9,0 5,0 1,5	
6:0	o/o 2,100 1,200 2,100 1,000 0,000 0,000	
0:1	o/o 2,900 1,400 2,400 1,500 0,000 0,000	
1:1	o/o 2,700 0,900 2,100 2,300 0,000 0,000	
1:2	o/o 1,500 0,700 1,300 1,700 0,000 0,000	
2:2	o/o 1,500 0,700 1,300 1,100 0,000 0,000	
2:3	o/o 1,200 0,800 1,400 0,700 0,000 0,000	
3:3	o/o 1,200 1,000 2,500 2,500 0,000 0,000	
3:4	o/o 1,700 1,400 4,700 5,700 0,000 0,000	
4:4	o/o 2,000 1,700 5,100 7,200 0,000 0,000	
4:5	o/o 2,000 1,600 4,000 5,100 0,000 0,000	
5:5	o/o 1,500 1,400 3,100 2,200 0,000 0,000	
5:6	o/o 1,300 1,100 2,200 1,200 0,000 0,000	

Meteo gegevens

Weerstabili		B	D	D	D	E	F
Windsnelh	m/s	3,0	1,5	5,0	9,0	5,0	1,5
6:0	o/o	0,000	1,400	1,100	0,300	1,000	3,000
0:1	o/o	0,000	1,400	1,600	0,700	1,300	3,500
1:1	o/o	0,000	1,100	1,800	1,300	1,200	2,400
1:2	o/o	0,000	0,700	1,000	0,900	0,600	1,200
2:2	o/o	0,000	0,900	1,300	0,600	0,700	1,500
2:3	o/o	0,000	1,100	1,400	0,700	0,600	2,000
3:3	o/o	0,000	1,400	2,900	2,200	1,100	1,900
3:4	o/o	0,000	2,200	4,600	4,500	1,700	2,900
4:4	o/o	0,000	2,400	4,400	5,000	1,700	3,300
4:5	o/o	0,000	2,000	2,200	2,000	0,800	3,000
5:5	o/o	0,000	1,400	1,400	0,600	0,400	1,900
5:6	o/o	0,000	1,100	0,800	0,300	0,300	1,700

2 Situatie plot + PR-contouren

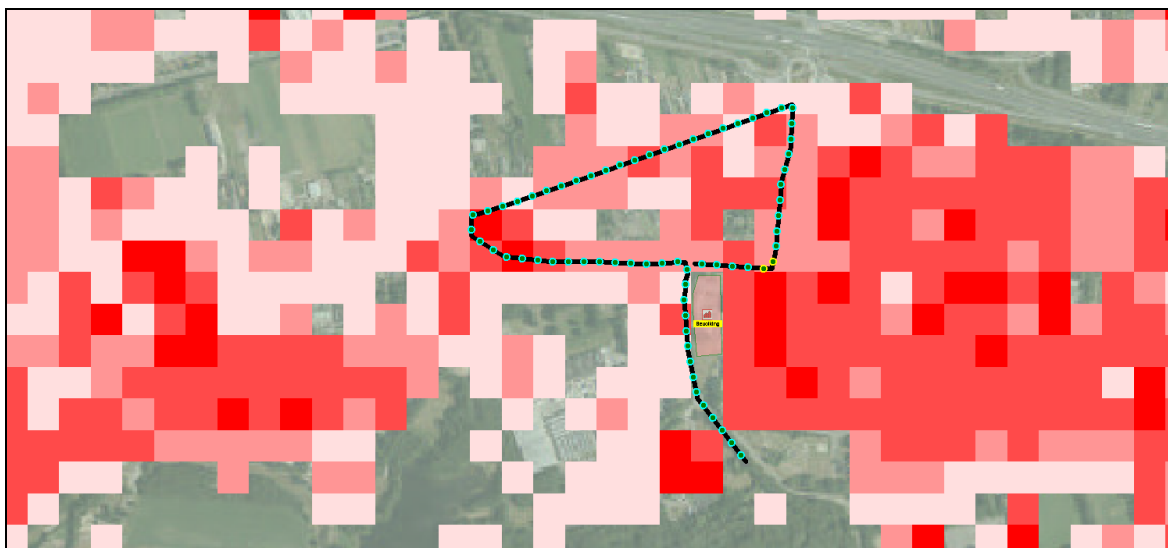

Figuur 1

3 Groepsrisico's

3.1 Groepsrisicocurve

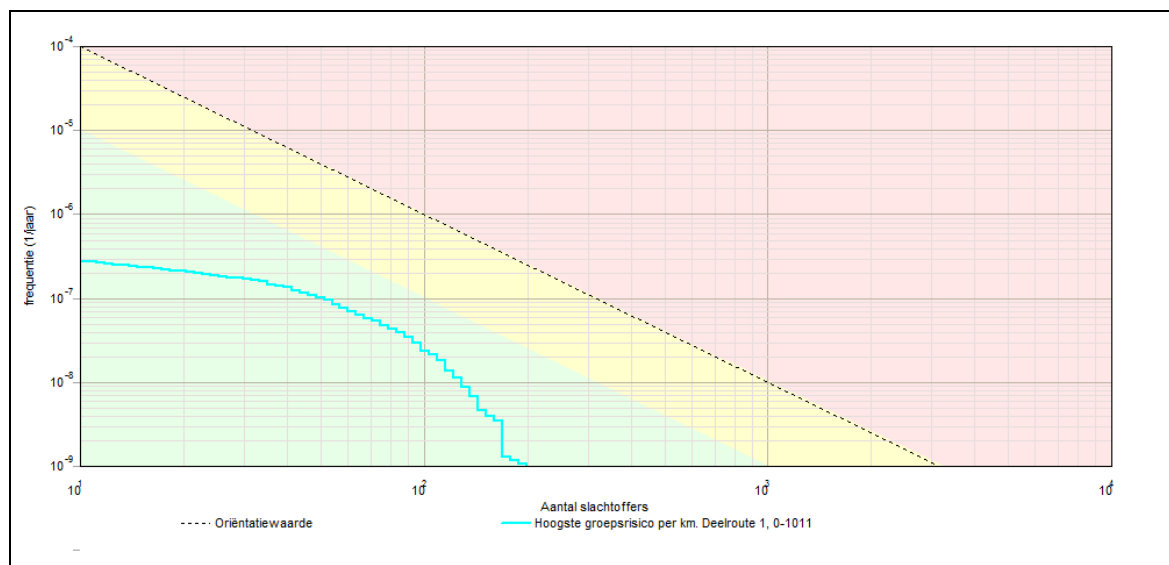

3.1.1 Kenmerken van het berekende groepsrisico

Eigenschap	Waarde
Naam GR-curve	Groepsrisico van de totale route.
Normwaarde (N:F)	0,00053 (75 : 9,5E-008)
Max. N (N:F)	234 (234 : 1,2E-009)
Max. F (N:F)	4,6E-007 (11 : 4,6E-007)
Naam GR-curve	Hoogste groepsrisico per km. Deelroute 1, 0-1011
Normwaarde (N:F)	0,00030 (75 : 5,4E-008)
Max. N (N:F)	199 (199 : 1,1E-009)
Max. F (N:F)	2,8E-007 (11 : 2,8E-007)

4 Route en transportgegevens

4.1 Wegroute: Wegen naar Sanders

Eigenschap	Waarde	Unit		
Omschrijving	50 kmuur weg			
Type wegtraject	Binnen de bebouwde kom			
Breedte	8	m		
Frequentie (1/vtg.km)	5,900E-007			
Beginpunt is eindpunt voorgaand traject	Niet waar			
Coördinaten				
Transport van voorgaand traject	Niet waar			
Transport				
Stof	Aantal transp. 1/jaar	Transp. middel	Transp. overdag o/o	Transp. werkweek o/o
GF3 (licht ontvlambare gassen)	200	Tankwagen (brandb. gas)	70	100
LF1 (brandbare vloeistoffen)	254	Tankwagen (brandb. vloeistof)	70	100
LF2 (zeer)	150	Tankwagen	70	100

brandbare vloeistoffen)		(brandb. vloeistof)		
LT1 (toxische vloeistoffen)	300	Tankwagen (tox. vloeistof)	70	100
LT2 (toxische vloeistoffen cat. 2)	300	Tankwagen (tox. vloeistof)	70	100
GT5 (toxische gassen cat. 5)	300	Tankwagen (tox. gas)	70	100
Lengte	1652	m		

5 Standaard bebouwing

5.1 Bevolking

Eigenschap	Waarde	Eenheid
Naam	Bevolking	
Omschrijving	32 woningen	
Type bebouwing	Woonbebouwing	
Aantal mensen		--
Dag	38	
Nacht	77	
Fractie buitenshuis		--
Dag	0,07	
Nacht	0,01	
Oppervlak	5260,85	m ²
Complexiteit bouwvlak	Ok	
Herkomst data	RBM	