

M E M O

Aan: Cluster Veiligheid en Handhaving
Van: Harm Benus
Datum: 19 november 2015
Onderwerp: Hercontrole inventarisatie Giersbergen 14

Op het grondgebied van de gemeente Heusden staan 8 gebouwen die worden gebruikt voor verblijfsrecreatie (met daarbij behorende gebouwen en bouwwerken, geen gebouwen zijnde). Het betreft dezelfde gebouwen/bouwwerken die tijdens de inventarisatie op 24 juli 2014 aanwezig waren. De 8 standplaatsen zijn op een situatietekening aangegeven.

Daarnaast zijn de volgende wijzigingen geconstateerd:

Standplaats 5:

- Er is een partytent geplaatst.



partytent

Standplaats 7:

- Er is een nieuwe overkapping boven de tuinbank geplaatst;
- Zeil boven de autostalling is vernieuwd;
- De witte partytent is weg.



overkapping boven tuinbank



zeil is vernieuwd

Standplaats 10 (grondgebied gemeente Haaren):

- Er is een nieuwe overkapping boven de bijenkasten geplaatst.



overkapping boven bijenkasten

Bijlage 1: Situatietekening

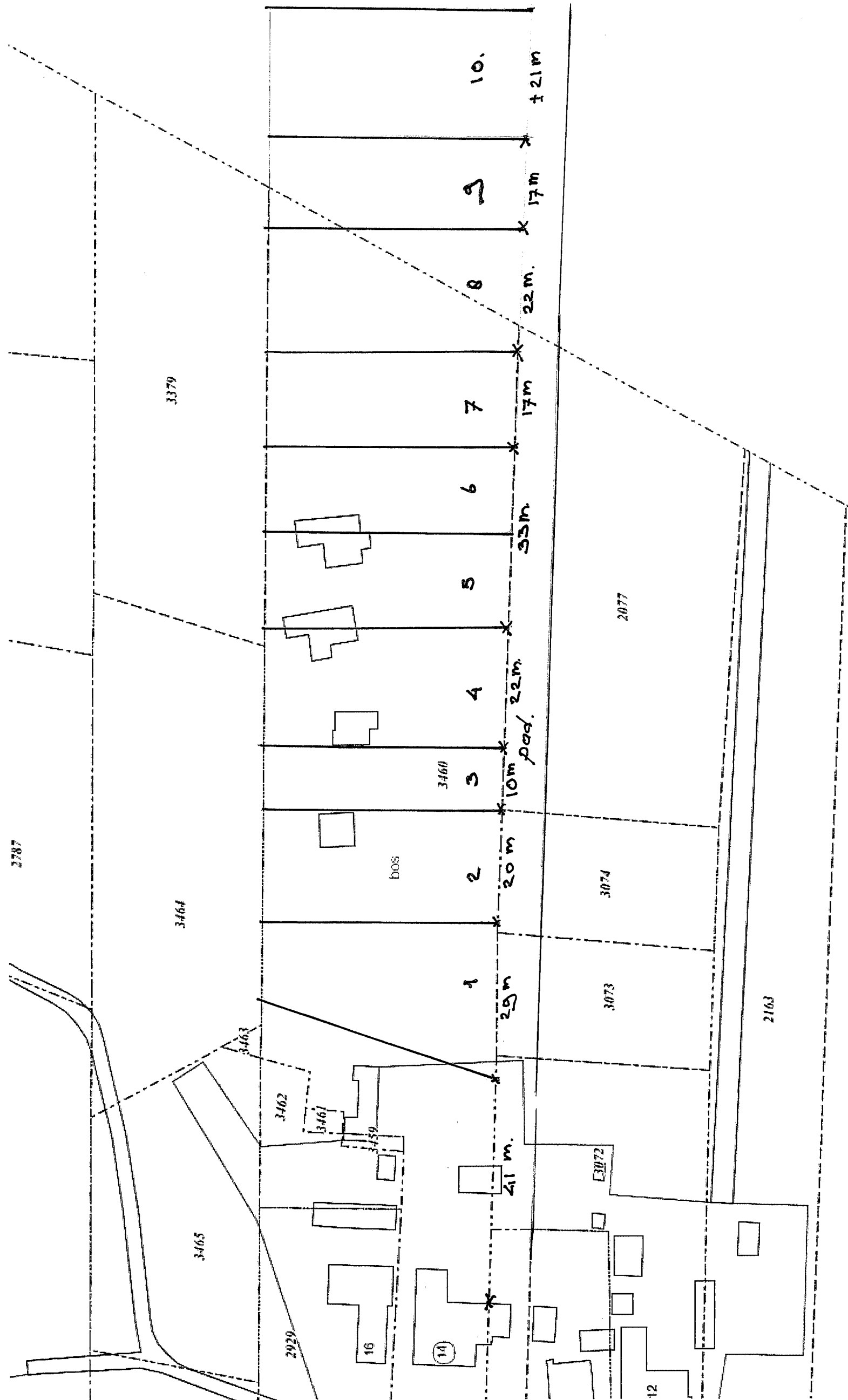

SCHAAL ± 1:750
dd 19-11-2015

Bijlage 2

Foto's controle d.d. 24-07-2014
Giersbergen 14

Toegangspad langs de woning met bijgebouwen





Standplaats 1:

Aanwezig: Caravan onder overkapping, tuinhuisje en houthok.

Overkapping inclusief caravan: 6,00 x 5,50 x 2,80 m

Caravan: 5,00 x 2,30 m

Tuinhuisje incl. overkapping: 5,50 x 5,00 x +/- 2.20

Houthok 3,00 x 1,50 x +/- 2.20

Situatie:

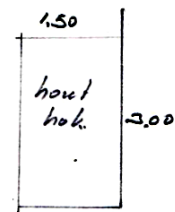
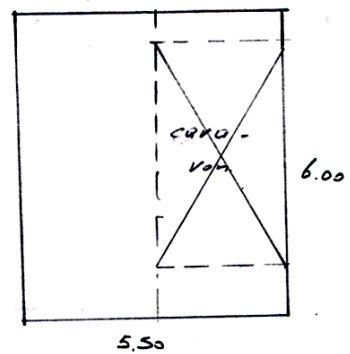
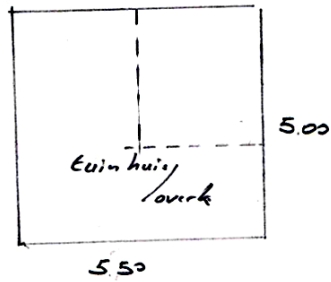





Caravan onder overkapping:



Caravan onder overkapping en tuin huisje



Caravan onder overkapping.



Caravan onder overkapping.



Houthok

Standplaat 2

Aanwezig

Caravan; overkapping en tuinhuisje.

Afmetingen:

Caravan: 9,00 x 3,10 x 2,50 m;

Overkapping met 1 wand: 2,60 x 2,10 x 2,50 m;

Tuinhuisje incl. overstek: 5,00 x 4,30 x +/- 2,30m.

Situatie:

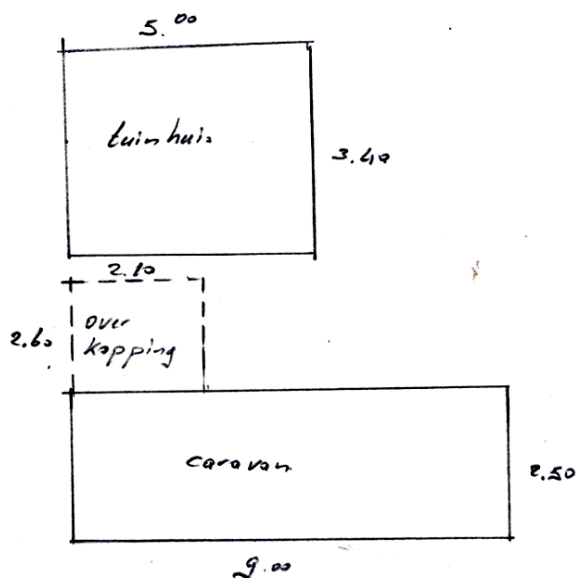



Caravan (vernieuwd in maart april 2014).





Caravan, overkapping en tuinhuisje.





Overkapping en tuinhuisje.







Standplaats 3:

Aanwezig: caravan, aanbouw, tuinhuisje, speelhuis (geen gebouw) en kunstwerk.

Afmetingen:

Caravan: 7,00 x 2,90 x 2,60 m.

Aanbouw (incl overkapping ed) : 7,00 x 5,00 x 2,60 m.

Tuinhuisje: 3,00 x 2,70 x +/- 2,20 m.

Speelhuisje (geen gebouw). Niet gemeten.

Situatie:

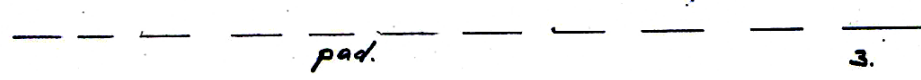
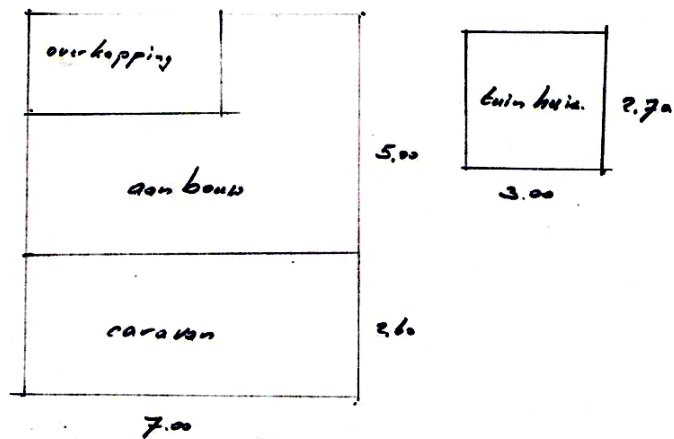



overzicht



overzicht



Voorgevel van links



Voorgevel van links



Voorgevel van rechts



rechterzijgevel



achterzijgevel



Linkerzijgevel en aanzicht overkapping



Linkerzijgevel



Linkerzijgevel

Tuinhuisje en speelhuisje



voorgevelberging



speelhuisje



speelhuisje

Standplaats 4

Caravan onder overkapping met bijgebouwen

Afmetingen

Caravan incl. overkapping/aanbouw: 6,20 x 6,00 x 2,70 m.

Bijgebouw: 8,10 x 2,20 x 2,20 m (gem).

Situatie:

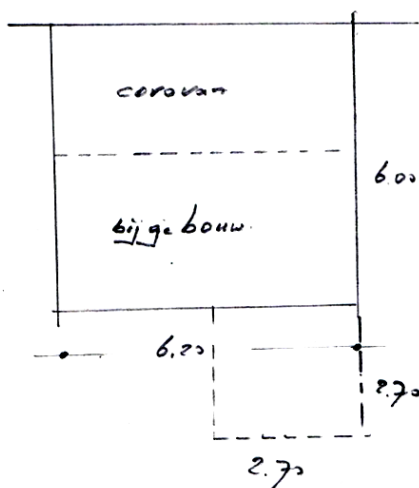
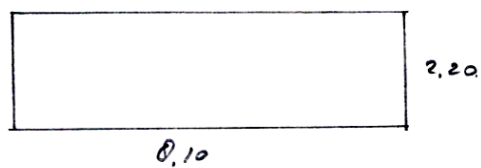



Voorgevel van links



Voorgevel van rechts



Voorgevel met luifel



Rechterzijgevel caravan en aanbouw voor



Achtergevel caravan onder overkapping



Voorgevel - rechterzijgevel



Voorgevel bijgebouw



Linkergevel bijgebouw

Standplaats 5

Caravan onder overkapping met diverse aanbouwen en boomhut speeltoestellen

Caravan met aanbouw:	8,20 x 6,70 x 3.05 m;
Aanbouw:	4,00 x 3,00 x 3.05 m;
Tuinhuisje/hokje:	2,50 x 2,20 x 2,40 m;
Boomhut :	3,00 x 1,80 x 4,00 m;
Speeltoestellen	niet gemeten

Situatie

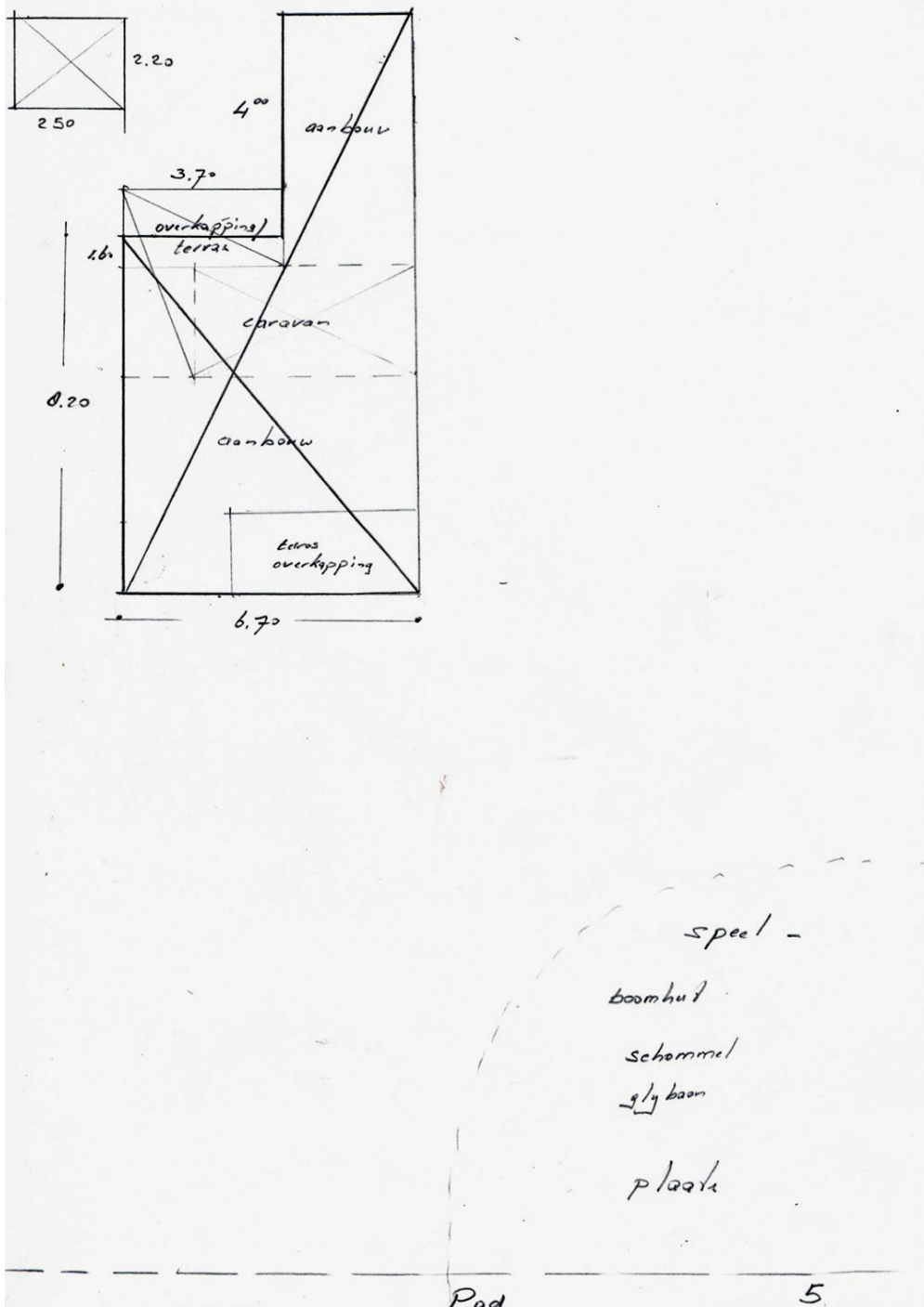



toegang



Boomhut en sommel



glijbaan





voorzijde



voorzijde



Voorzijde en rechterzijde



linkerzijde



Linksachter overkapping en terras



Linkerzijde uitbouwtje voorkant



Luifel en terrasvoorzijde



Overzicht boomhut



Boomhut en glijbaan



glijbaan



Onderzijde boomhut

Standplaats 6

"Stacaravan" onder overkapping met aanbouwen en diverse aangebouwde schuurtjes/overkappingen op het voorterrein.

"stacaravan" 10,00 x 5,80 x +/- 2,40m;

Aanbouw en overkapping achterzijde 6,00 x 2,80 x +/- 2,40m;

Diverse gekoppelde schuurtjes voorzijde:

Berging: 4,00 x 4,50 x +/- 2,20 m;

Berging 1,50 x 2,20 x +/- 2,20 m;

Overkappingen niet gemeten maar geschat 12 m².

situatie

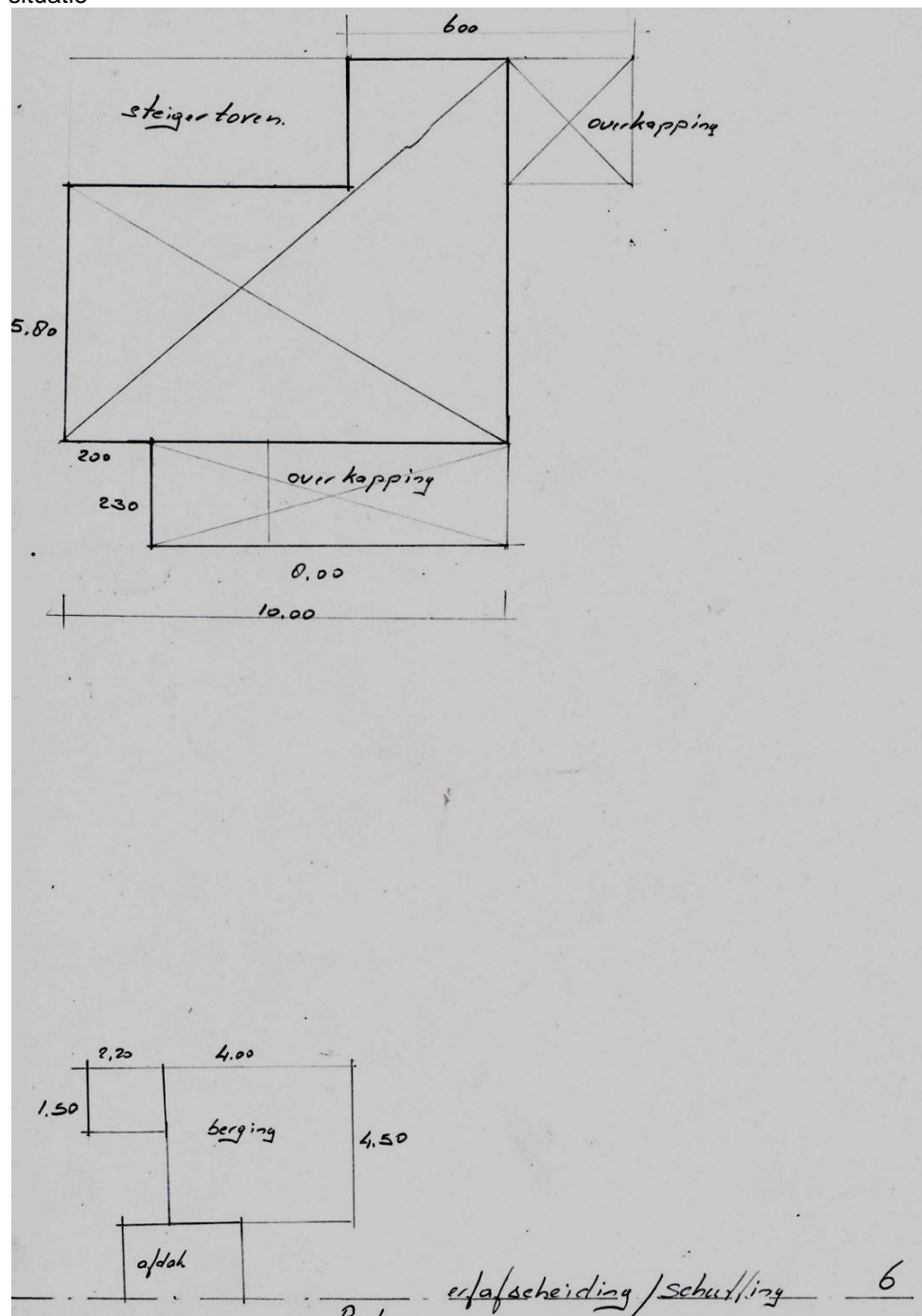



Ged. linker aanzicht bergingen voorzijde terrein



Ged. linker aanzicht /ged. achtergevel bergingen voorzijde terrein



Ged. aanzicht linker zijde



Ged. Aanzicht aan rechterzijde



Linker aanzicht van voorgevel bergingen en overkapping



Rechter aanzicht van voorgevel bergingen en overkapping



Overzichtfoto terrein achter de bergingen



Overzichtfoto terrein achter de bergingen



voorzijde





Voorzijde met toegangsportiek





Linker aanzicht voorzijde



linkergevel



Linkerzij gevel



Rechterzijgevel voor



Rechterzijgevel en overkapping





Rechterzijgel/achtergevel



Achtergevel vanaf linkerszijde gedeelte steigertoren

Standplaats 7

Toercaravan met tuinhuis partytent en luifel.

Toercaravan:	6,30 x 2,20 x 2,45 m;
Tuinhuisje:	3,00 x 2,70 x 2,30 m;
Aanbouw tuinhuisje:	1,60 x 2,30 x 2,00 m;
Partytent:	niet gemeten;
Luifel boven auto:	niet gemeten

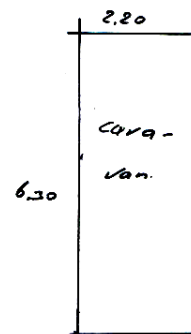
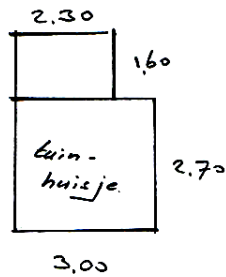



Overzicht foto





toercaravan





Terras

tuinhuisje





Rechtergevel



Achtergevel



linkergevel



Luifel /parkeerplaats

Standplaats 8

Stacaravan met overkapping, tuinhuisje met afdak en carport

Stacaravan:	3,20 x 10,00 x 2,90 m;
Overkapping	2,60 x 10,00 x 2,90 m;
Tuinhuisje	3,60 x 3,80 x 2,45 m;
Afdak	1,20 x 3,80 x 2,00 m;
Carport	2,80 x 6,50 x +/- 2,20 m;

Situatie

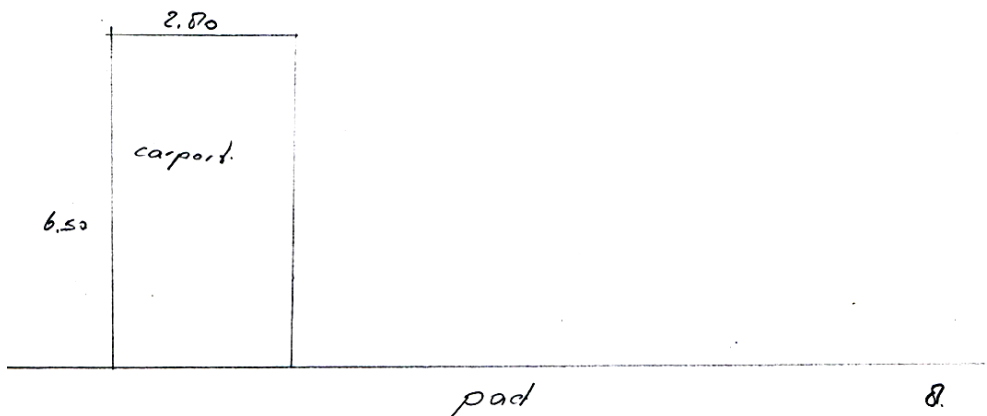
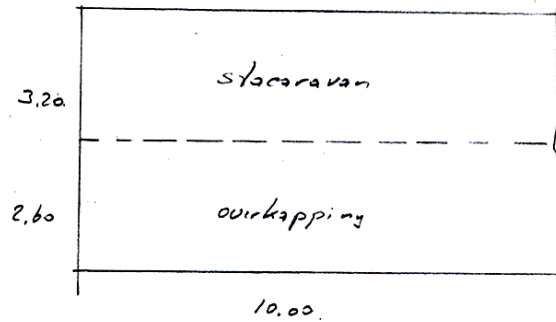
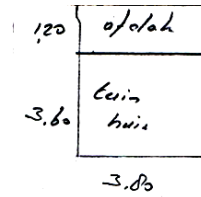



Carport aande voorzijde van het terrein



overzicht



Voorgevel met overkapping



Achtergevel vanaf rechterzijde



Tuinhuisje voorgevel/linkerzijgevel



Linkerzijgevel met aanbouwtje achtergevel

Standplaats 9 (bouwwerken op grondgebied van gemeente Haaren)

Stacaravan met aanbouwen luifel, schuurtje en carport

Stacaravan met aanbouw: 7,30 x 5,00 x 3,00 m (breedte geschat);
Schuurtje: 1,50x 2,50 x 2,20 m;
Carport : niet gemeten

Situatie

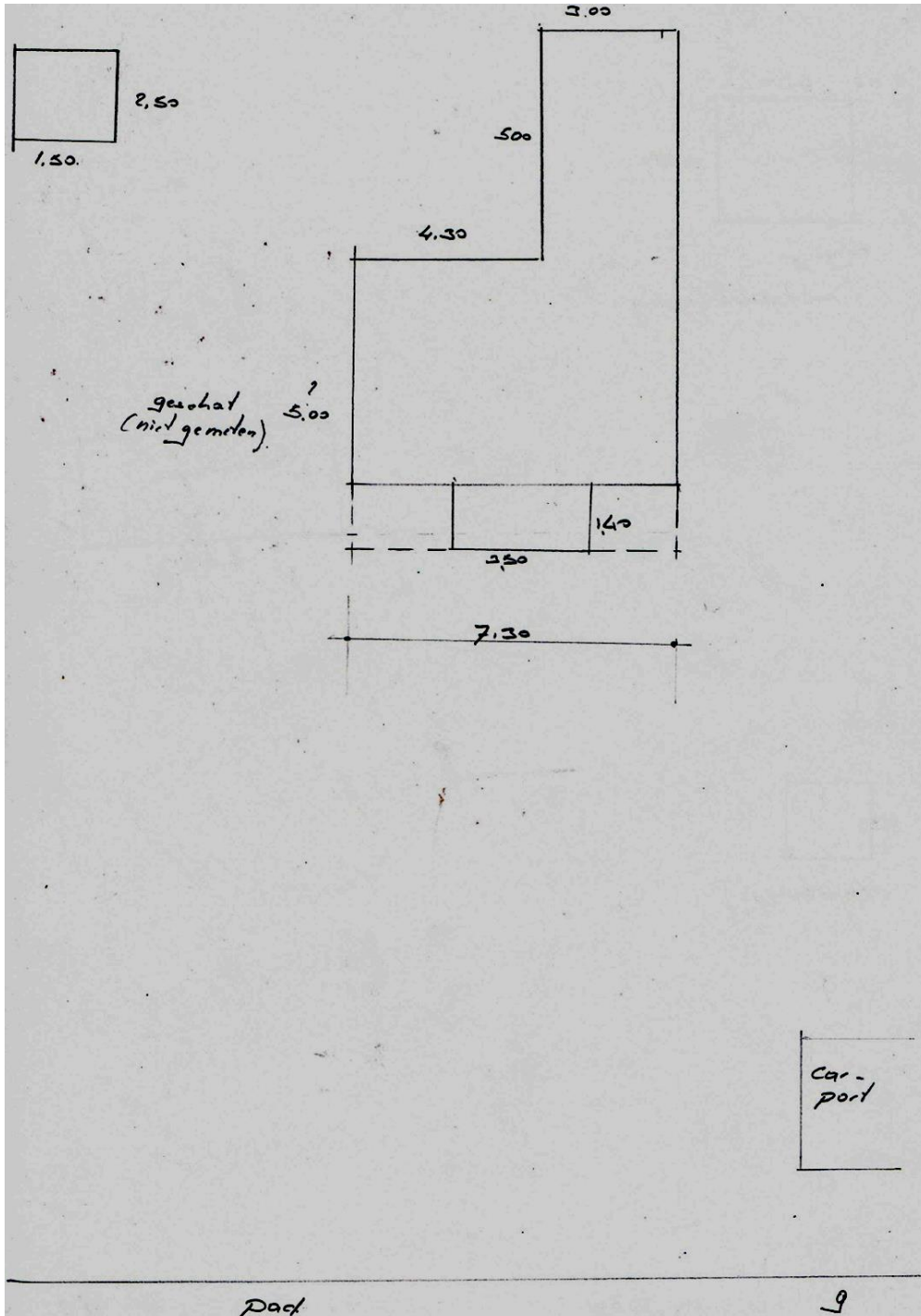



overzicht



Carport



Speelhuisje



voorgevel





Linkerzijgevel voorzijde



Linkerzijgevel achterzijde



Linksachter



Overkapping voorzijde



Berging

Standplaats 10 (grondgebied gemeente Haaren)

Toercaravan met schuur met overkapping en tuinhuisje.

Toercaravan	2,10 x 4,85 x 2,40 m.;
Schuurtje	4,30 x 3,50 x 2,80 m;
Overkapping	2,00 x 3,50 x 2,80 m;
Tuinhuisje	2,00 x 2,60 x 2,20 m.

Situatie:

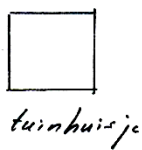
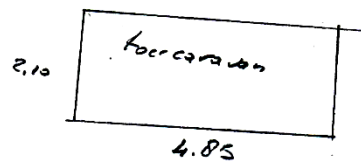
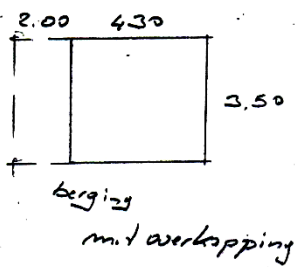



overzicht





Achteregevel en ged overkapping





Rechterzijgevel



tuinhuisje