

Heesch West - oplegnotitie geluid en lucht 2021

Betreft	Heesch West - oplegnotitie geluid en lucht
Locatie	Heesch
Opdrachtgever	GR Heesch West
Contactpersoon	<input type="text"/>
Werknummer	617.157.10
Datum	7 oktober 2021

Inleiding

Om de ontwikkeling van het nieuwe regionale bedrijventerrein Heesch West mogelijk te maken is het bestemmingsplan Heesch West opgesteld. Dit bestemmingsplan heeft in juni en juli 2021 als ontwerp ter inzage gelegen¹. Daarnaast is de landschappelijke inrichting van het plangebied nader uitgewerkt in een definitief landschapsplan op hoofdlijnen. Het vast te stellen bestemmingsplan is hierop aangepast.

Bij de nadere uitwerking van het landschapsplan is het wenselijk gebleken om de begrenzing van de bestemming 'Bedrijventerrein' aan te passen om tot een betere landschappelijke inpassing te komen en om tegemoet te komen aan diverse zienswijzen. De belangrijkste verandering betreft het wijzigen van het zuidoostelijke bestemmingsvlak ('fase 2'). Van dit vlak is de vorm aangepast en het vlak is gemiddeld genomen meer noordelijk komen te liggen. Daarnaast zijn enkele aanpassingen doorgevoerd om rondom het terrein meer ruimte te creëren voor de landschappelijke inpassing. Voor een meer gedetailleerde beschrijving van de wijzigingen wordt verwezen naar de toelichting van het bestemmingsplan.

In deze notitie is beschreven welke gevolgen de wijzigingen hebben voor de aspecten wegverkeerslawaaï, industrielawaaï en luchtkwaliteit.

Uitgangspunten en randvoorwaarden

Als uitgangspunt voor de verdere uitwerking van deze meer concrete invulling is door de GR meegegeven dat deze niet tot significant grotere nadelige gevolgen mag leiden. Meer concreet is dit uitgewerkt in de volgende randvoorwaarden:

- Het aangepaste plan moet passen binnen de eerder berekende (vast te stellen) hogere waarden en de (vast te stellen) geluidzone, zoals opgenomen in het ontwerpbestemmingsplan.
- De aansluitingen op de omliggende wegenstructuur mogen niet wijzigen.
- Het aangepaste plan mag qua oppervlaktes van de verschillende milieucategorieën niet méér mogelijk maken dan het oorspronkelijke plan (zoals vastgelegd in het ontwerpbestemmingsplan).

¹ Voor de goede orde dient vermeld te worden dat het bestemmingsplan "Heesch West" in twee gemeentes ligt: Bernheze en 's-Hertogenbosch. Bij Heesch West hoort ook een facetplan geluid (vanwege de geluidzonering). Dit facetplan ligt in drie gemeentes: Oss, Bernheze en 's-Hertogenbosch. Alle vijf de ontwerpbestemmingsplannen hebben tegelijk ter inzage gelegen en dienen uiteraard in samenhang te worden beschouwd. Vanwege de leesbaarheid worden deze plannen in deze notitie verder aangeduid als 'het bestemmingsplan' dan wel 'het facetbestemmingsplan'.

Industrielawaai

Voor het aspect industrielawaai zijn twee zaken relevant. Allereerst moet bepaald worden hoe het gewijzigde plan zich verhoudt tot de situatie die in het kader van het MER en het ontwerpbestemmingsplan "Heesch West" is berekend en in het eerder uitgevoerde onderzoek is beschreven.

Ten tweede moet worden bepaald welke consequenties de wijzigingen voor de geluidruimteverdeling hebben. Door het verschuiven van de bestemmingsvlakken is een aanpassing van de kaart waarop het emissiebudget is vastgelegd (onderdeel van het facetbestemmingsplan) zondermeer noodzakelijk gebleken.

Het gewijzigde plan is in het akoestisch rekenmodel ingevoerd. In bijlage 1 zijn de gewijzigde invoergegevens opgenomen.

Berekeningsresultaten industrielawaai

In het eerder uitgevoerde onderzoek van 21 mei 2021 (bijlage 14 bij het ontwerpbestemmingsplan) is geconstateerd dat voor 22 woningen voor industrielawaai een hogere waarde moet worden vastgesteld. In onderstaande tabel zijn voor deze woningen de hogere waarden voor industrielawaai, de eerdere berekende geluidbelastingen, de nu berekende geluidbelastingen en de verschillen weergegeven.

Tabel 1: Berekeningsresultaten

Id	Adres	Gemeente	HW	Origineel	Gewijzigd	Vershil
1	Heikestraat 16	Oss	52	52,04	51,86	-0,18
2	Koksteeg 22	's- Hertogenbosch	53	52,71	51,11	-1,60
3	Koksteeg 23	's- Hertogenbosch	51	49,71	49,48	-0,23
4	Koksteeg 24	's- Hertogenbosch	51	51,46	51,00	-0,46
5	Koksteeg 25	's- Hertogenbosch	51	50,89	49,65	-1,24
6	Raktstraat 4	Bernheze	55	54,62	53,91	-0,71
7	Rijksweg 12	Oss	52	52,42	52,41	-0,01
8	Rijksweg 14	Oss	52	51,58	51,36	-0,22
9	Rijksweg 14A	Oss	51	48,26	47,98	-0,28
10	Rijksweg 20A	Oss	51	47,88	47,65	-0,23
11	Rijksweg 20A MZ	Oss	51	50,46	50,26	-0,20
12	Rijksweg 22	Oss	51	51,38	51,20	-0,18
13	Rijksweg 22A	Oss	51	47,51	47,41	-0,10
14	Rijksweg 24	Oss	51	50,77	50,83	0,06
15	Sassendreef 18	Oss	51	49,45	49,30	-0,15
16	Weerscheut 3A	's- Hertogenbosch	53	53,46	53,45	-0,01
17	Zoggelsestraat 106	Bernheze	51	50,14	49,41	-0,73
18	Zoggelsestraat 118	Bernheze	53	52,63	51,44	-1,19
19	Zoggelsestraat 120	Bernheze	54	54,23	53,06	-1,17
20	Zoggelsestraat 122	Bernheze	53	52,56	51,34	-1,22
21	Zoggelsestraat 95	Bernheze	52	51,76	50,68	-1,08
22	Zoggelsestraat 97	Bernheze	51	50,43	49,99	-0,44

Uit de nieuwe berekeningsresultaten blijkt dat in de gewijzigde situatie op alle woningen binnen de zone voldaan wordt aan de (vast te stellen) hogere waarden en daarmee aan het uitgangspunt dat de hogere waarden ongewijzigd moeten blijven. Op alle woningen binnen de zone is sprake van een afname van de geluidbelasting, met uitzondering van de woning Rijksweg 24. Voor deze woning is sprake van een niet significante toename van 0,06 dB. Deze toename wordt met name veroorzaakt door het verschuiven van het zuidoostelijke bestemmingsvlak maar leidt niet tot een overschrijding van de (vast te stellen) hogere waarde van 51 dB(A) en is daarmee aanvaardbaar.

Voor de woningen buiten de zone geldt - ook in de gewijzigde situatie - dat de geluidbelasting op grond van de Wet geluidhinder niet meer dan 50 dB(A) mag bedragen en dit vanuit de Wet geluidhinder (of diens rechtsopvolger) ook in de toekomst geborgd is.

Om uit te sluiten dat buiten de zone ongewenst cumulatieve effecten optreden is de gewijzigde situatie ook buiten de zone doorgerekend. Hierbij is in lijn met het voorgaande onderzoek onderzocht of woningen aanwezig zijn waarbij sprake van een cumulatieve toename van meer dan 1,5 dB. Uit de berekeningsresultaten, zoals in bijlage 2 opgenomen, blijkt dat er ten opzichte van de eerder onderzochte situatie geen woningen bijgekomen zijn waar sprake is van een toename van meer dan 1,5 dB.

Zoals eerder is aangegeven zal door het aanpassen van de bestemmingsvlakken een aanpassing van de kaart met emissiebudgetten (onderdeel van het facetbestemmingsplan) noodzakelijk zijn. In bijlage 3 is deze gewijzigde kaart opgenomen.

Wegverkeerslawaai

Voor het aspect wegverkeerslawaai is het niet noodzakelijk opnieuw te rekenen omdat vast staat dat de veranderingen geen hogere geluidsbelastingen opleveren op de beschouwde geluidsgevoelige bestemmingen en gebieden in de omgeving van het plan.

Deze conclusie kan worden getrokken omdat door de verandering van de ligging van de bedrijfsbestemmingen de ontsluitingswegen binnen Heesch West verder van de beschouwde geluidsgevoelige functies komen te liggen. Daarnaast veranderen de beoogde aansluitingen van Heesch West op de Bosschebaan niet en verandert ook de beoogde interne ontsluitingsstructuur op het bedrijventerrein niet qua opzet. Omdat ook de totale oppervlakte van de bedrijfsbestemming en daardoor de verkeersproductie niet groter wordt kunnen de resultaten van wegverkeerslawaai niet negatief worden beïnvloed door de genoemde veranderingen.

Luchtkwaliteit

Voor luchtkwaliteit is het ook niet noodzakelijk opnieuw een berekening uit te voeren. Ook ten aanzien van dit aspect staat vast dat de veranderingen niet leiden tot hogere concentraties luchtverontreinigende stoffen.

Deze conclusie is ook gebaseerd op het feit dat de totale verkeersproductie niet hoger kan worden en omdat de bedrijfsbestemmingen op grotere afstand van de beschouwde

geluidsgevoelige functies komen te liggen. Dit laatste speelt bij luchtkwaliteit ook een rol omdat binnen deze bedrijfsbestemming ook emissie van luchtverontreinigende stoffen plaatsvindt.

Conclusie

Uit het onderzoek blijkt dat voldaan wordt aan de gestelde uitgangspunten en dat de aspecten industrielawaai, wegverkeerslawaai en luchtkwaliteit geen belemmering vormen om de voorgestelde wijziging door te voeren in het vast te stellen bestemmingsplan.



KuiperCompagnons

Projectverantwoordelijke:

Behandeld door:

Telefoonnummer:

File: j:\617\157\10\3 projectresultaat\geluid\38 planoptimalisatie\61715710 oplegnotitie geluid lucht 20211007.docm

Bijlagen >>>

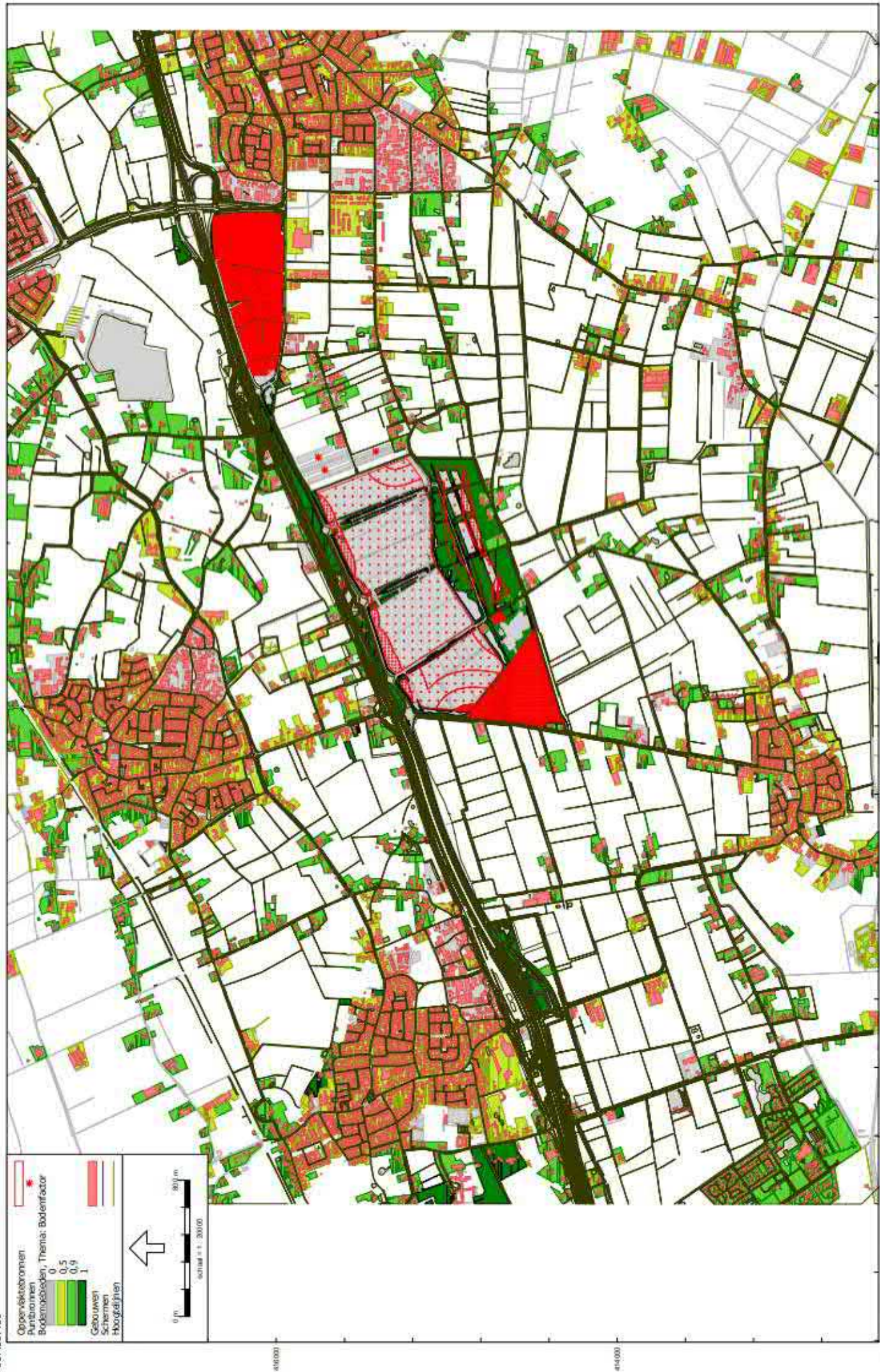

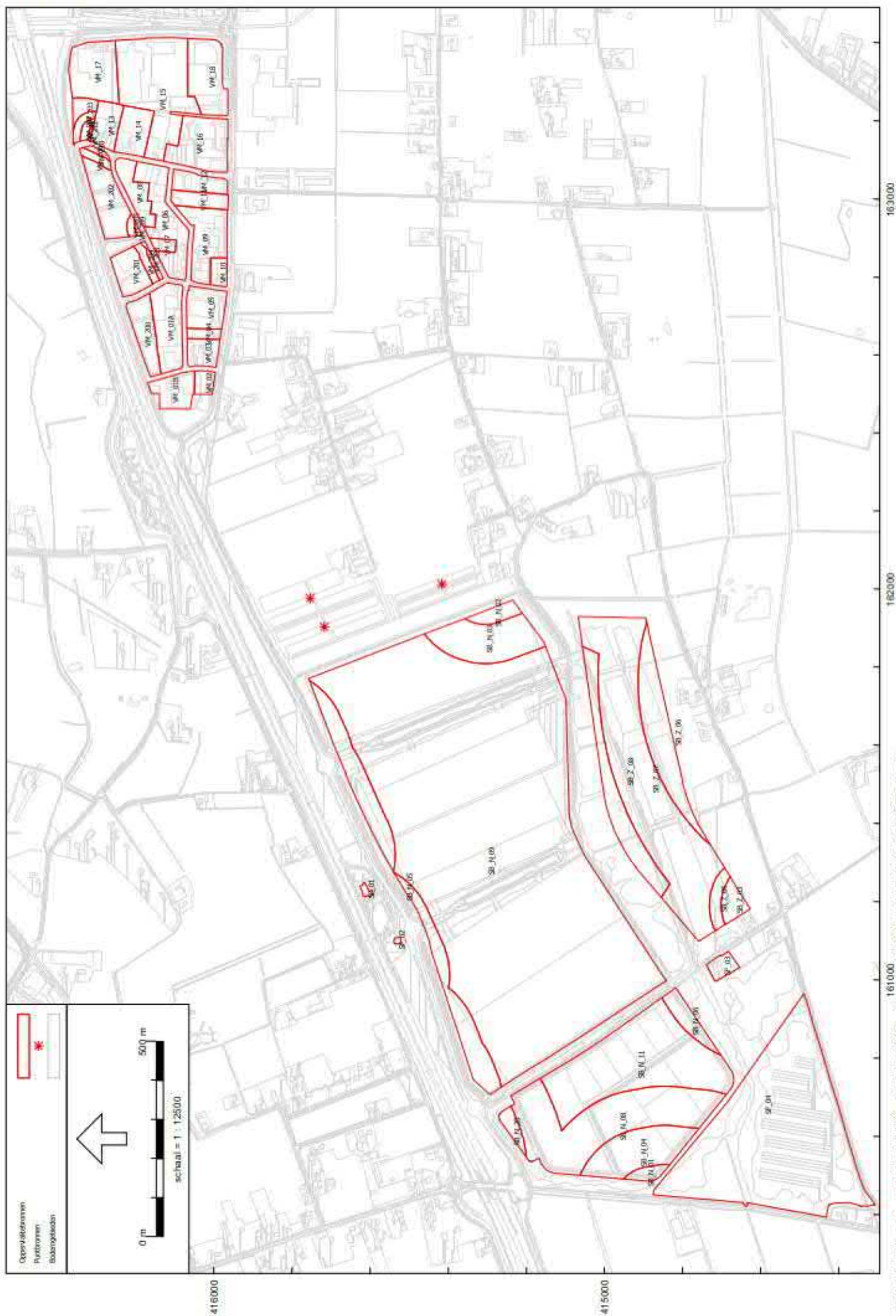

Overzicht bronnen industrielawaai - voorkeursalternatief gewijzigd*Samenvatting invoergegevens*

Naam	Bronvermogen per m ² [dB(A)/m ²]	Oppervlakte [m ²]	Bronvermogen totaal [dB(A)]
SB_N_01	65	2919	100
SB_N_02	62	4535	99
SB_N_03	64	25017	108
SB_N_04	64	24167	108
SB_N_05	63	42667	109
SB_N_06	71	6977	109
SB_N_08	63	63147	111
SB_N_09	61	512539	118
SB_N_11	63	72004	112
SB_N_20	71	3351	106
SB_Z_03	57	5010	94
SB_Z_05	59	4482	96
SB_Z_06	59	26094	103
SB_Z_07	61	100456	111
SB_Z_08	67	22858	111
SF_01	51	628	79
SF_02	61	244	85
SF_03	50	3439	85
SF_04	51	150680	103
VM_01A	60	15269	102
VM_01B	62	8381	101
VM_02	58	2895	93
VM_03	63	5482	100
VM_04	73	2283	107
VM_05	61	9887	101
VM_06	59	18338	102
VM_07	73	1889	106
VM_08	56	8158	95
VM_09	60	15423	102
VM_10	58	3055	93
VM_11	70	5701	108
VM_12	62	6295	100
VM_13	56	7429	95
VM_14	61	9509	101
VM_15	63	42297	109
VM_16	59	17866	102
VM_17	60	17528	102
VM_18	60	16793	102
VM_200	61	9702	101
VM_201	62	8357	101
VM_202	60	13753	101
VM_203	65	2816	99
VM_204	59	2195	92
VM_205	61	988	91
VM_206	59	1733	91
VM_207	59	1912	92

Overzicht bronnen industrielawaai - voorkeursalternatief gewijzigd

Samenvatting invoergegevens

Naam	Bronvermogen per m ² [dB(A)/m ²]	Oppervlakte [m ²]	Bronvermogen totaal [dB(A)]
VM_208	57	1005	87
VM_209	57	305	82
VM_210	57	813	86
VM_211	57	1145	88
VM_212	51	227	75

Toelichting

Naam: naam zoals weergegeven op de afbeelding op vorige pagina

Bronvermogen per m²: het per vierkante meter ingevoerde bronvermogen (etmaalwaarde).

Een bronvermogen van 60 dB(A)/m² etmaalwaarde komt overeen met 60 in de dag, 55 in de avond en 50 in de nacht.

Oppervlakte: de oppervlakte (in vierkante meters) van de betreffende bron

Bronvermogen totaal: het totale bronvermogen (etmaalwaarde) van de betreffende bron.

Dit bronvermogen wordt bepaald door het bronvermogen in dB(A)/m² te vermeerderen met de 10 log van de oppervlakte.

Model: IL-totaalmodel VMA - september 2021
Groep: (hoofdgroep)
Lijst van Oppervlaktebronnen, voor rekenmethode Industrielaaswi - IL

Group	ItemID	GrpID	Datum	Le lid	NRKids	Raam	Gmschr.	Veren.	X-1	X-1	Receipts	MeLIL
Bedrijven	44087	5	14154, 2 feb 2021	-13056	6	SP_01	Burger Ring	Polygoon	161248,56	415615,26	5,00	5,00
Bedrijven	44088	5	14154, 2 feb 2021	-13081	1	SP_02	Tankstation	Polygoon	161102,88	415536,70	5,00	5,00
Winnser	703349	7	14114, 2 feb 2021	-172291	726	VM_16	ADFA bedrijf tot en met categorie 32 (Vlakken)	Polygoon	163134,54	416091,66	5,00	5,00
Winnser	703350	7	14114, 2 feb 2021	-172286	379	VM_18	ADFA bedrijf tot en met categorie 32 (Vlakken)	Polygoon	163120,62	416255,22	5,00	5,00
Winnser	703352	7	14114, 2 feb 2021	-173902	299	VM_13	ADFA bedrijf tot en met categorie 31 (Vlakken)	Polygoon	163121,64	416253,78	5,00	5,00
Winnser	703353	7	14114, 2 feb 2021	-170415	1486	VM_15	ADFA bedrijf tot en met categorie 41 (Vlakken)	Polygoon	163242,10	416241,80	5,00	5,00
Winnser	703355	7	14114, 2 feb 2021	-177340	884	VM_19	ADFA bedrijf tot en met categorie 32 (Vlakken)	Polygoon	163215,82	416026,58	5,00	5,00
Winnser	736662	7	14113, 2 feb 2021	-151447	39	VM_212	Bedrijfs categorie 1	Polygoon	163182,18	416313,08	5,00	5,00
Winnser	736663	7	14113, 2 feb 2021	-151483	37	VM_208	Bedrijfs categorie 2	Polygoon	162892,78	416176,39	5,00	5,00
Winnser	736664	7	14113, 2 feb 2021	-161769	14	VM_209	Bedrijfs categorie 2	Polygoon	162921,28	416198,51	5,00	5,00
Winnser	736669	7	14113, 2 feb 2021	-161899	34	VM_210	Bedrijfs categorie 2	Polygoon	163139,02	416219,49	5,00	5,00
Winnser	736666	7	14113, 2 feb 2021	-151948	45	VM_211	Bedrijfs categorie 2	Polygoon	163202,06	416317,50	5,00	5,00
Winnser	736674	7	14113, 2 feb 2021	-156123	701	VM_17	Bedrijfs categorie 3,2	Polygoon	163401,22	416276,58	5,00	5,00
Winnser	736680	7	14113, 2 feb 2021	-161594	410	VM_01A	Bedrijfs categorie 3,2	Polygoon	162789,60	416116,66	5,00	5,00
Winnser	736681	7	14113, 2 feb 2021	-162456	337	VM_01B	Bedrijfs categorie 3,2	Polygoon	162553,52	416064,83	5,00	5,00
Winnser	736686	7	14113, 2 feb 2021	-166574	338	VM_201	Bedrijfs categorie 3,2	Polygoon	162850,78	416253,45	5,00	5,00
Winnser	736687	7	14113, 2 feb 2021	-167195	553	VM_202	Bedrijfs categorie 3,2	Polygoon	162097,51	416308,58	5,00	5,00
Winnser	736689	7	14113, 2 feb 2021	-168389	113	VM_203	Bedrijfs categorie 3,2	Polygoon	163257,98	416361,98	5,00	5,00
Winnser	736689	7	14113, 2 feb 2021	-168668	388	VM_200	Bedrijfs categorie 3,2	Polygoon	162741,59	416187,33	5,00	5,00
Winnser	736695	7	14113, 2 feb 2021	-169548	75	VM_207	Bedrijfs categorie 3,1	Polygoon	163209,01	416343,21	5,00	5,00
Winnser	736696	7	14113, 2 feb 2021	-169814	69	VM_206	Bedrijfs categorie 3,1	Polygoon	163126,06	416323,81	5,00	5,00
Winnser	736697	7	14113, 2 feb 2021	-170448	41	VM_205	Bedrijfs categorie 3,1	Polygoon	162961,37	416210,19	5,00	5,00
Winnser	736708	7	14113, 2 feb 2021	-170126	66	VM_209	Bedrijfs categorie 3,1	Polygoon	162877,81	416170,63	5,00	5,00
Winnser	737053	7	14114, 2 feb 2021	-178242	111	VM_02	ADFA bedrijf tot en met categorie 31 (Vlakken)	Polygoon	162581,81	416048,71	5,00	5,00
Winnser	737054	7	14114, 2 feb 2021	-178410	76	VM_07	ADFA bedrijf tot en met categorie 41 (Vlakken)	Polygoon	162863,32	416099,02	5,00	5,00
Winnser	737055	7	14114, 2 feb 2021	-178945	327	VM_08	ADFA bedrijf tot en met categorie 31 (Vlakken)	Polygoon	163104,43	416249,64	5,00	5,00
Winnser	737056	7	14114, 2 feb 2021	-179358	735	VM_06	ADFA bedrijf tot en met categorie 31 (Vlakken)	Polygoon	162985,50	416119,10	5,00	5,00
Winnser	737057	7	14114, 2 feb 2021	-181219	111	VM_10	ADFA bedrijf tot en met categorie 31 (Vlakken)	Polygoon	162780,57	416009,36	5,00	5,00
Winnser	737058	7	14114, 2 feb 2021	-181378	229	VM_11	ADFA bedrijf tot en met categorie 41 (Vlakken)	Polygoon	163023,24	416151,14	5,00	5,00
Winnser	737059	7	14114, 2 feb 2021	-181761	612	VM_09	ADFA bedrijf tot en met categorie 31 (Vlakken)	Polygoon	163078,82	416045,29	5,00	5,00
Winnser	737060	7	14114, 2 feb 2021	-182027	204	VM_12	ADFA bedrijf tot en met categorie 22 (Vlakken)	Polygoon	163039,17	416030,37	5,00	5,00
Winnser	737061	7	14114, 2 feb 2021	-183347	229	VM_03	ADFA bedrijf tot en met categorie 22 (Vlakken)	Polygoon	162643,84	416067,58	5,00	5,00
Winnser	737062	7	14114, 2 feb 2021	-183470	193	VM_05	ADFA bedrijf tot en met categorie 31 (Vlakken)	Polygoon	162668,72	415979,31	5,00	5,00
Winnser	737063	7	14114, 2 feb 2021	-184018	88	VM_04	ADFA bedrijf tot en met categorie 41 (Vlakken)	Polygoon	162609,38	416068,12	5,00	5,00
Winnser	737062	LE2	14117, 2 feb 2021	-171108	4	SP_N_06	Categorie 4,2	Polygoon	160954,79	419853,76	5,00	5,00
Winnser	737063	162	14117, 2 feb 2021	-171128	26	SR_N_08	Categorie 4,2	Polygoon	160703,62	415239,44	5,00	5,00
Winnser	737064	162	14117, 2 feb 2021	-171206	20	SR_N_11	Categorie 5,1	Polygoon	160850,22	415003,22	5,00	5,00
Winnser	737066	162	14117, 2 feb 2021	-171976	11	SR_N_04	Categorie 6,1	Polygoon	160622,56	414896,66	5,00	5,00
Winnser	737067	162	14117, 2 feb 2021	-189827	8	SR_N_20	Categorie 4,1	Polygoon	160674,34	415237,83	5,00	5,00
Winnser	737068	162	14117, 2 feb 2021	-184638	31	SR_N_01	Categorie 3,2	Polygoon	160520,99	414900,76	5,00	5,00
Winnser	737069	162	08:06, 28 sep 2021	-211430	10	SR_N_03	Categorie 4,1	Polygoon	161810,86	415222,38	5,00	5,00
Winnser	737070	162	08:06, 28 sep 2021	-211458	1	SR_N_02	Categorie 3,2	Polygoon	161903,58	415312,43	5,00	5,00
Winnser	737071	162	08:06, 28 sep 2021	-212131	209	SR_N_09	Categorie 4,2	Polygoon	160997,95	414942,20	5,00	5,00
Winnser	737072	162	08:06, 28 sep 2021	-212631	109	SR_N_05	Categorie 4,1	Polygoon	160725,79	415269,04	5,00	5,00
Winnser	737073	162	08:06, 28 sep 2021	-211466	8	SR_N_06	Categorie 4,1	Polygoon	161240,80	414935,76	5,00	5,00
Winnser	737074	162	08:06, 28 sep 2021	-211950	66	SR_N_06	Categorie 3,2	Polygoon	161364,93	414756,33	5,00	5,00
Winnser	737075	162	08:06, 28 sep 2021	-211880	13	SR_N_03	Categorie 3,1	Polygoon	161193,79	414634,75	5,00	5,00
Winnser	737076	162	08:06, 28 sep 2021	-211915	40	SR_N_07	Categorie 5,1	Polygoon	161353,23	414737,40	5,00	5,00

Akkoordisch onderzoek Heesch West
Invoergevens voorkeursiteratief gewijzigd - oppervlaktebronnen

Meldnr: IL totaalmeld VMA - september 2021
Groep: (hoofdgroep)
Lijst van Oppervlaktebronnen, voor rekenmethode Industriëlewaaier - IL

Group	Kwaalveld	Bedf.	Vermontien	Onttek	Oppervlakte	Min.lengte	Max.lengte	Tyrie	Weging	CB(1)(D)	CB(1)(A)	CB(1)(N)	TR(1)(D)	TR(1)(A)	TR(1)(N)
Bedrijven	6,42	Relatief	21	125,36	627,61	0,36	29,93	False	A	100,000	31,623	10,000	12,0000	1,2669	0,8000
Bedrijvsw	6,32	Relatief	8	244,72	244,72	0,80	14,38	False	A	100,000	31,623	10,000	12,0000	1,2669	0,8000
Winnere	7,01	Relatief	26	971,60	17866,22	0,51	45,33	False	A	100,000	31,623	10,000	12,0000	1,2669	0,6000
Winnere	7,10	Relatief	10	398,39	9099,23	1,47	129,23	False	A	100,000	31,623	10,000	12,0000	1,2669	0,8000
Winnere	7,15	Relatief	16	359,72	7429,26	0,15	62,58	False	A	100,000	31,623	10,000	12,0000	1,2669	0,6000
Winnere	7,11	Relatief	33	1104,11	62296,94	0,11	182,01	False	A	100,000	31,623	10,000	12,0000	1,2669	0,4000
Winnere	6,97	Relatief	42	565,93	16792,50	0,01	65,87	False	A	100,000	31,623	10,000	12,0000	1,2669	0,8000
Winnere	7,10	Relatief	22	80,25	272,38	0,45	17,78	False	A	100,000	31,623	10,000	12,0000	1,2669	0,8000
Winnere	6,59	Relatief	97	233,43	1004,53	0,87	82,52	False	A	100,000	31,623	10,000	12,0000	1,2669	0,4000
Winnere	6,76	Relatief	25	87,55	304,79	0,10	16,43	False	A	100,000	31,623	10,000	12,0000	1,2669	0,6000
Winnere	7,23	Relatief	28	163,82	812,99	0,23	28,25	False	A	100,000	31,623	10,000	12,0000	1,2669	0,8000
Winnere	7,16	Relatief	56	356,54	1104,70	0,43	33,86	False	A	100,000	31,623	10,000	12,0000	1,2669	0,4000
Winnere	7,83	Relatief	20	928,57	17620,10	0,89	118,35	False	A	100,000	31,623	10,000	12,0000	1,2669	0,8000
Winnere	6,70	Relatief	29	367,68	15168,59	0,28	51,76	False	A	100,000	31,623	10,000	12,0000	1,2669	0,8000
Winnere	6,63	Relatief	17	393,83	8160,59	3,23	68,38	False	A	100,000	31,623	10,000	12,0000	1,2669	0,6000
Winnere	6,66	Relatief	39	364,88	8356,57	1,00	52,81	False	A	100,000	31,623	10,000	12,0000	1,2669	0,6000
Winnere	7,11	Relatief	52	655,63	13753,19	0,53	72,42	False	A	100,000	31,623	10,000	12,0000	1,2669	0,8000
Winnere	7,10	Relatief	38	275,56	2316,06	1,06	58,65	False	A	100,000	31,623	10,000	12,0000	1,2669	0,6000
Winnere	6,97	Relatief	43	499,98	9702,34	0,28	59,30	False	A	100,000	31,623	10,000	12,0000	1,2669	0,8000
Winnere	7,16	Relatief	79	840,93	1912,04	0,41	24,98	False	A	100,000	31,623	10,000	12,0000	1,2669	0,4000
Winnere	7,21	Relatief	35	219,02	1733,23	0,72	29,93	False	A	100,000	31,623	10,000	12,0000	1,2669	0,8000
Winnere	6,76	Relatief	42	191,94	989,99	0,18	21,34	False	A	100,000	31,623	10,000	12,0000	1,2669	0,6000
Winnere	6,70	Relatief	73	263,38	2195,18	0,12	22,86	False	A	100,000	31,623	10,000	12,0000	1,2669	0,6000
Winnere	6,70	Relatief	11	214,69	2895,37	4,23	41,41	False	A	100,000	31,623	10,000	12,0000	1,2669	0,8000
Winnere	6,72	Relatief	8	186,29	1889,29	1,60	69,47	False	A	100,000	31,623	10,000	12,0000	1,2669	0,6000
Winnere	7,06	Relatief	27	903,37	8158,30	1,84	73,74	False	A	100,000	31,623	10,000	12,0000	1,2669	0,4000
Winnere	6,83	Relatief	41	956,44	18377,70	1,68	82,42	False	A	100,000	31,623	10,000	12,0000	1,2669	0,8000
Winnere	6,72	Relatief	10	226,79	3055,19	0,11	48,71	False	A	100,000	31,623	10,000	12,0000	1,2669	0,8000
Winnere	6,81	Relatief	22	365,48	5700,62	0,01	59,56	False	A	100,000	31,623	10,000	12,0000	1,2669	0,4000
Winnere	6,80	Relatief	23	675,05	15422,94	0,09	54,95	False	A	100,000	31,623	10,000	12,0000	1,2669	0,4000
Winnere	6,82	Relatief	22	373,27	6294,77	0,03	99,56	False	A	100,000	31,623	10,000	12,0000	1,2669	0,8000
Winnere	6,82	Relatief	25	298,03	5482,99	2,36	36,55	False	A	100,000	31,623	10,000	12,0000	1,2669	0,4000
Winnere	6,63	Relatief	18	394,75	9487,46	0,94	48,59	False	A	100,000	31,623	10,000	12,0000	1,2669	0,4000
Winnere	6,20	Relatief	11	226,11	2282,89	0,23	64,13	False	A	100,000	31,623	10,000	12,0000	1,2669	0,8000
noord	6,99	Relatief	16	466,27	6377,45	NVT	295,26	False	A	100,000	31,623	10,000	12,0000	1,2669	0,8000
noord	6,72	Relatief	139	1898,36	63147,11	NVT	112,02	False	A	100,000	31,623	10,000	12,0000	1,2669	0,8000
noord	6,87	Relatief	93	1305,67	72004,11	NVT	66,78	False	A	100,000	31,623	10,000	12,0000	1,2669	0,8000
noord	6,30	Relatief	59	713,32	24167,30	NVT	119,33	False	A	100,000	31,623	10,000	12,0000	1,2669	0,8000
noord	6,68	Relatief	50	301,60	3301,31	NVT	330,42	False	A	100,000	31,623	10,000	12,0000	1,2669	0,8000
noord	6,16	Relatief	41	262,87	2919,32	NVT	69,78	False	A	100,000	31,623	10,000	12,0000	1,2669	0,4000
noord	6,01	Relatief	37	710,87	25016,64	9,20	119,92	False	A	100,000	31,623	10,000	12,0000	1,2669	0,8000
noord	6,98	Relatief	14	329,53	4535,36	5,20	131,55	False	A	100,000	31,623	10,000	12,0000	1,2669	0,8000
noord	6,97	Relatief	130	8286,01	512539,06	1,61	317,38	False	A	100,000	31,623	10,000	12,0000	1,2669	0,4000
noord	6,73	Relatief	116	2385,47	42667,90	0,98	156,25	False	A	100,000	31,623	10,000	12,0000	1,2669	0,8000
zuid	6,33	Relatief	44	1496,08	22856,37	1,02	375,97	False	A	100,000	31,623	10,000	12,0000	1,2669	0,8000
zuid	6,66	Relatief	56	1212,91	26093,73	0,50	373,24	False	A	100,000	31,623	10,000	12,0000	1,2669	0,4000
zuid	6,59	Relatief	25	392,02	5009,61	1,02	39,59	False	A	100,000	31,623	10,000	12,0000	1,2669	0,8000
zuid	6,64	Relatief	102	2843,69	160455,87	0,25	112,13	False	A	100,000	31,623	10,000	12,0000	1,2669	0,8000

Akkoord onderzoek Heesch West
Invoergevens voorkeursiteratief gewijzigd - oppervlaktebronnen

Model: IL-totaalmodel VMA - september 2021
Groep: (hoofdgroep)
Lijst van Oppervlaktebronnen, voor rekenmethode Industriëlewaaier - IL

Group	Co(0)	Co(A)	Co(B)	Co(C)	Delta	X-aantal	Y-aantal	Begmer obt.	Loo2 31	Loo2 43	Loo2 125	Loo2 150	Loo2 18	Loo2 24	Loo2 44	Loo2 Bk	Loo2 totaal	Lw 31
Bedrijven	0,00	5,00	10,00	10,0	10,0	5	5	3	46,27	31,27	36,27	40,27	45,27	43,27	42,27	40,27	51,00	54,25
Bedrijfsw	0,00	5,00	10,00	10,0	10,0	4	4	3	36,27	41,27	46,27	50,27	55,27	52,27	50,27	48,27	61,00	60,15
Winnest	0,00	5,00	10,00	5,0	5,0	31	31	35	34,27	39,27	44,27	49,27	54,27	51,27	50,27	48,27	59,00	56,79
Winnest	0,00	5,00	10,00	5,0	5,0	21	21	22	36,27	41,27	46,27	51,27	56,27	53,27	52,27	50,27	61,00	76,05
Winnest	0,00	5,00	10,00	5,0	5,0	27	27	30	31,27	36,27	41,27	46,27	51,27	48,27	47,27	45,27	56,00	63,98
Winnest	0,00	5,00	10,00	5,0	5,0	65	65	75	39,27	43,27	47,27	51,27	55,27	52,27	50,27	52,27	63,00	68,53
Winnest	0,00	5,00	10,00	5,0	5,0	41	41	22	45,27	40,27	35,27	30,27	25,27	20,27	15,27	10,27	60,00	77,52
Winnest	0,00	5,00	10,00	5,0	5,0	9	9	8	26,27	31,27	36,27	41,27	46,27	43,27	42,27	40,27	51,00	60,84
Winnest	0,00	5,00	10,00	5,0	5,0	22	22	13	32,27	37,27	42,27	47,27	52,27	49,27	48,27	46,27	57,00	62,29
Winnest	0,00	5,00	10,00	5,0	5,0	6	6	5	42,27	37,27	32,27	27,27	22,27	17,27	12,27	7,27	57,00	67,11
Winnest	0,00	5,00	10,00	5,0	5,0	9	9	15	34,27	37,27	40,27	43,27	46,27	43,27	42,27	40,27	57,00	63,37
Winnest	0,00	5,00	10,00	5,0	5,0	13	13	9	32,27	37,27	42,27	47,27	52,27	49,27	48,27	46,27	57,00	62,86
Winnest	0,00	5,00	10,00	5,0	5,0	34	34	27	35,27	40,27	45,27	50,27	55,27	52,27	51,27	49,27	60,00	77,91
Winnest	0,00	5,00	10,00	5,0	5,0	88	88	18	39,27	44,27	49,27	54,27	59,27	56,27	55,27	53,27	60,00	73,11
Winnest	0,00	5,00	10,00	5,0	5,0	21	21	26	37,27	42,27	47,27	52,27	57,27	54,27	53,27	51,27	62,00	76,50
Winnest	0,00	5,00	10,00	5,0	5,0	27	27	23	37,27	42,27	47,27	52,27	57,27	54,27	53,27	51,27	62,00	76,49
Winnest	0,00	5,00	10,00	5,0	5,0	44	44	27	45,27	40,27	35,27	30,27	25,27	20,27	15,27	10,27	60,00	76,65
Winnest	0,00	5,00	10,00	5,0	5,0	10	10	15	40,27	45,27	50,27	55,27	60,27	57,27	56,27	54,27	65,00	74,77
Winnest	0,00	5,00	10,00	5,0	5,0	44	44	20	46,27	41,27	36,27	31,27	26,27	21,27	16,27	11,27	61,00	78,14
Winnest	0,00	5,00	10,00	5,0	5,0	19	19	14	44,27	39,27	34,27	29,27	24,27	19,27	14,27	9,27	59,00	67,08
Winnest	0,00	5,00	10,00	5,0	5,0	13	13	18	34,27	39,27	44,27	49,27	54,27	51,27	50,27	48,27	59,00	66,66
Winnest	0,00	5,00	10,00	5,0	5,0	17	17	6	36,27	41,27	46,27	51,27	56,27	53,27	52,27	50,27	61,00	66,22
Winnest	0,00	5,00	10,00	5,0	5,0	23	23	15	44,27	39,27	34,27	29,27	24,27	19,27	14,27	9,27	59,00	67,88
Winnest	0,00	5,00	10,00	5,0	5,0	14	14	12	33,27	38,27	43,27	48,27	53,27	50,27	49,27	47,27	58,00	67,89
Winnest	0,00	5,00	10,00	5,0	5,0	9	9	15	46,27	41,27	36,27	31,27	26,27	21,27	16,27	11,27	61,00	67,03
Winnest	0,00	5,00	10,00	5,0	5,0	37	37	22	41,27	46,27	51,27	56,27	61,27	58,27	57,27	55,27	66,00	70,39
Winnest	0,00	5,00	10,00	5,0	5,0	69	69	30	44,27	39,27	34,27	29,27	24,27	19,27	14,27	9,27	59,00	76,90
Winnest	0,00	5,00	10,00	5,0	5,0	16	16	10	31,27	36,27	41,27	46,27	51,27	48,27	47,27	45,27	56,00	60,12
Winnest	0,00	5,00	10,00	5,0	5,0	31	31	31	45,27	50,27	55,27	60,27	65,27	62,27	61,27	59,27	70,00	82,83
Winnest	0,00	5,00	10,00	5,0	5,0	42	42	26	35,27	40,27	45,27	50,27	55,27	52,27	51,27	49,27	60,00	73,15
Winnest	0,00	5,00	10,00	5,0	5,0	14	14	38	37,27	42,27	47,27	52,27	57,27	54,27	53,27	51,27	62,00	79,26
Winnest	0,00	5,00	10,00	5,0	5,0	19	19	22	46,27	41,27	36,27	31,27	26,27	21,27	16,27	11,27	63,00	75,66
Winnest	0,00	5,00	10,00	5,0	5,0	24	24	22	36,27	41,27	46,27	51,27	56,27	53,27	52,27	50,27	61,00	78,82
Winnest	0,00	5,00	10,00	5,0	5,0	7	7	20	48,27	43,27	38,27	33,27	28,27	23,27	18,27	13,27	73,00	81,86
Winnest	0,00	5,00	10,00	5,0	5,0	6	6	4	46,27	41,27	36,27	31,27	26,27	21,27	16,27	11,27	71,00	84,71
Winnest	0,00	5,00	10,00	5,0	5,0	6	6	13	38,27	43,27	48,27	53,27	58,27	55,27	54,27	52,27	63,00	66,27
Winnest	0,00	5,00	10,00	5,0	5,0	11	11	4	38,27	43,27	48,27	53,27	58,27	55,27	54,27	52,27	63,00	66,84
Winnest	0,00	5,00	10,00	5,0	5,0	7	7	5	39,27	44,27	49,27	54,27	59,27	56,27	55,27	53,27	64,00	65,10
Winnest	0,00	5,00	10,00	5,0	5,0	8	8	5	46,27	41,27	36,27	31,27	26,27	21,27	16,27	11,27	71,00	81,52
Winnest	0,00	5,00	10,00	5,0	5,0	6	6	13	40,27	45,27	50,27	55,27	60,27	57,27	56,27	54,27	65,00	74,92
Winnest	0,00	5,00	10,00	5,0	5,0	4	4	7	39,27	44,27	49,27	54,27	59,27	56,27	55,27	53,27	64,00	68,29
Winnest	0,00	5,00	10,00	5,0	5,0	2	2	4	38,27	43,27	48,27	53,27	58,27	55,27	54,27	52,27	64,00	68,29
Winnest	0,00	5,00	10,00	5,0	5,0	25	25	20	41,27	46,27	51,27	56,27	61,27	58,27	57,27	55,27	66,00	73,84
Winnest	0,00	5,00	10,00	5,0	5,0	54	54	26	38,27	43,27	48,27	53,27	58,27	55,27	54,27	52,27	63,00	68,57
Winnest	0,00	5,00	10,00	5,0	5,0	14	14	6	42,27	47,27	52,27	57,27	62,27	59,27	58,27	56,27	67,00	65,86
Winnest	0,00	5,00	10,00	5,0	5,0	30	30	11	44,27	49,27	54,27	59,27	64,27	61,27	60,27	58,27	69,00	78,44
Winnest	0,00	5,00	10,00	5,0	5,0	7	7	5	42,27	47,27	52,27	57,27	62,27	59,27	58,27	56,27	67,00	65,86
Winnest	0,00	5,00	10,00	5,0	5,0	19	19	9	36,27	41,27	46,27	51,27	56,27	53,27	52,27	50,27	61,00	66,29

**Akkoord onderzoek Heesch West
Invoergevens voorkeursiteratie bij gewijzigd oppervlaktebronnen**

Model: IL: totaalmiddel VMA - september 2021
Groep: (hoofdgroep)
Lijst van Oppervlaktebronnen, voor rekenmethode Industriëlewaai - IL

Groep	Lo 63	Lo 135	Lo 250	Lo 500	Lo 1k	Lo 2k	Lo 4k	Lo 8k	Lo Total	Red 31	Red 63	Red 125	Red 250	Red 500	Red 1k	Red 2k	Red 4k	Red 8k	Lo tot 63	
Bedrijven	59,25	64,25	68,25	72,25	73,25	71,25	70,25	68,25	70,98	0,00	0,00	0,00	0,00	0,00	0,00	0,00	0,00	0,00	26,27	31,27
Bedrijfsw	65,15	70,15	74,15	78,15	79,15	77,15	76,15	74,15	84,88	0,00	0,00	0,00	0,00	0,00	0,00	0,00	0,00	0,00	36,27	41,27
Winnest	81,79	86,79	91,79	95,79	95,79	93,79	92,79	90,79	101,52	0,00	0,00	0,00	0,00	0,00	0,00	0,00	0,00	0,00	34,27	39,27
Winnest	81,05	86,05	91,05	95,05	95,05	93,05	92,05	90,05	100,78	0,00	0,00	0,00	0,00	0,00	0,00	0,00	0,00	0,00	36,27	41,27
Winnest	79,58	84,58	89,58	93,58	93,58	91,58	90,58	88,58	94,71	0,00	0,00	0,00	0,00	0,00	0,00	0,00	0,00	0,00	31,27	36,27
Winnest	89,83	94,83	99,83	102,83	103,83	101,83	100,83	98,83	109,26	0,00	0,00	0,00	0,00	0,00	0,00	0,00	0,00	0,00	36,27	41,27
Winnest	83,52	87,52	91,52	95,52	96,52	94,52	93,52	91,52	102,25	0,00	0,00	0,00	0,00	0,00	0,00	0,00	0,00	0,00	35,27	40,27
Winnest	59,89	63,89	67,89	71,89	71,89	69,89	68,89	66,89	74,57	0,00	0,00	0,00	0,00	0,00	0,00	0,00	0,00	0,00	26,27	31,27
Winnest	67,29	71,29	75,29	79,29	79,29	77,29	76,29	74,29	87,02	0,00	0,00	0,00	0,00	0,00	0,00	0,00	0,00	0,00	35,27	40,27
Winnest	62,11	66,11	70,11	74,11	74,11	72,11	71,11	69,11	81,84	0,00	0,00	0,00	0,00	0,00	0,00	0,00	0,00	0,00	32,27	37,27
Winnest	66,37	70,37	74,37	78,37	78,37	76,37	75,37	73,37	86,18	0,00	0,00	0,00	0,00	0,00	0,00	0,00	0,00	0,00	32,27	37,27
Winnest	67,86	71,86	75,86	79,86	79,86	77,86	76,86	74,86	87,59	0,00	0,00	0,00	0,00	0,00	0,00	0,00	0,00	0,00	34,27	39,27
Winnest	82,71	86,71	90,71	94,71	94,71	92,71	91,71	89,71	102,44	0,00	0,00	0,00	0,00	0,00	0,00	0,00	0,00	0,00	35,27	40,27
Winnest	82,11	86,11	90,11	94,11	94,11	92,11	91,11	89,11	103,84	0,00	0,00	0,00	0,00	0,00	0,00	0,00	0,00	0,00	35,27	40,27
Winnest	81,59	85,59	89,59	93,59	93,59	91,59	90,59	88,59	101,23	0,00	0,00	0,00	0,00	0,00	0,00	0,00	0,00	0,00	35,27	40,27
Winnest	81,49	85,49	89,49	93,49	93,49	91,49	90,49	88,49	101,22	0,00	0,00	0,00	0,00	0,00	0,00	0,00	0,00	0,00	37,27	42,27
Winnest	81,85	85,85	89,85	93,85	93,85	91,85	90,85	88,85	101,38	0,00	0,00	0,00	0,00	0,00	0,00	0,00	0,00	0,00	35,27	40,27
Winnest	79,77	83,77	87,77	91,77	91,77	89,77	88,77	86,77	99,59	0,00	0,00	0,00	0,00	0,00	0,00	0,00	0,00	0,00	40,27	45,27
Winnest	81,14	85,14	89,14	93,14	93,14	91,14	90,14	88,14	100,87	0,00	0,00	0,00	0,00	0,00	0,00	0,00	0,00	0,00	36,27	41,27
Winnest	79,08	83,08	87,08	91,08	91,08	89,08	88,08	86,08	91,91	0,00	0,00	0,00	0,00	0,00	0,00	0,00	0,00	0,00	34,27	39,27
Winnest	71,66	75,66	79,66	83,66	83,66	81,66	80,66	78,66	91,39	0,00	0,00	0,00	0,00	0,00	0,00	0,00	0,00	0,00	34,27	39,27
Winnest	71,22	75,22	79,22	83,22	83,22	81,22	80,22	78,22	90,35	0,00	0,00	0,00	0,00	0,00	0,00	0,00	0,00	0,00	36,27	41,27
Winnest	72,68	76,68	80,68	84,68	84,68	82,68	81,68	79,68	92,41	0,00	0,00	0,00	0,00	0,00	0,00	0,00	0,00	0,00	34,27	39,27
Winnest	72,39	76,39	80,39	84,39	84,39	82,39	81,39	79,39	92,62	0,00	0,00	0,00	0,00	0,00	0,00	0,00	0,00	0,00	33,27	38,27
Winnest	80,03	84,03	88,03	92,03	92,03	90,03	89,03	87,03	105,76	0,00	0,00	0,00	0,00	0,00	0,00	0,00	0,00	0,00	40,27	45,27
Winnest	80,39	84,39	88,39	92,39	92,39	90,39	89,39	87,39	95,12	0,00	0,00	0,00	0,00	0,00	0,00	0,00	0,00	0,00	31,27	36,27
Winnest	81,70	85,70	89,70	93,70	93,70	91,70	90,70	88,70	101,53	0,00	0,00	0,00	0,00	0,00	0,00	0,00	0,00	0,00	34,27	39,27
Winnest	79,12	83,12	87,12	91,12	91,12	89,12	88,12	86,12	92,45	0,00	0,00	0,00	0,00	0,00	0,00	0,00	0,00	0,00	33,27	38,27
Winnest	87,83	91,83	95,83	99,83	99,83	97,83	96,83	94,83	107,56	0,00	0,00	0,00	0,00	0,00	0,00	0,00	0,00	0,00	40,27	45,27
Winnest	83,15	87,15	91,15	95,15	95,15	93,15	92,15	90,15	101,88	0,00	0,00	0,00	0,00	0,00	0,00	0,00	0,00	0,00	35,27	40,27
Winnest	85,26	89,26	93,26	97,26	97,26	95,26	94,26	92,26	99,39	0,00	0,00	0,00	0,00	0,00	0,00	0,00	0,00	0,00	37,27	42,27
Winnest	85,66	89,66	93,66	97,66	97,66	95,66	94,66	92,66	100,39	0,00	0,00	0,00	0,00	0,00	0,00	0,00	0,00	0,00	36,27	41,27
Winnest	81,22	85,22	89,22	93,22	93,22	91,22	90,22	88,22	100,95	0,00	0,00	0,00	0,00	0,00	0,00	0,00	0,00	0,00	36,27	41,27
Winnest	86,86	90,86	94,86	98,86	98,86	96,86	95,86	93,86	106,39	0,00	0,00	0,00	0,00	0,00	0,00	0,00	0,00	0,00	40,27	45,27
Winnest	89,71	93,71	97,71	101,71	101,71	99,71	98,71	96,71	109,84	0,00	0,00	0,00	0,00	0,00	0,00	0,00	0,00	0,00	46,27	51,27
Winnest	91,27	95,27	99,27	103,27	103,27	101,27	100,27	98,27	111,00	0,00	0,00	0,00	0,00	0,00	0,00	0,00	0,00	0,00	43,27	48,27
Winnest	91,84	95,84	99,84	103,84	103,84	101,84	100,84	98,84	111,57	0,00	0,00	0,00	0,00	0,00	0,00	0,00	0,00	0,00	38,27	43,27
Winnest	88,10	92,10	96,10	100,10	100,10	98,10	97,10	95,10	107,03	0,00	0,00	0,00	0,00	0,00	0,00	0,00	0,00	0,00	39,27	44,27
Winnest	84,52	88,52	92,52	96,52	96,52	94,52	93,52	91,52	106,29	0,00	0,00	0,00	0,00	0,00	0,00	0,00	0,00	0,00	46,27	51,27
Winnest	79,92	83,92	87,92	91,92	91,92	89,92	88,92	86,92	99,65	0,00	0,00	0,00	0,00	0,00	0,00	0,00	0,00	0,00	40,27	45,27
Winnest	89,25	93,25	97,25	101,25	101,25	99,25	98,25	96,25	107,98	0,00	0,00	0,00	0,00	0,00	0,00	0,00	0,00	0,00	39,27	44,27
Winnest	78,89	82,89	86,89	90,89	90,89	88,89	87,89	85,89	98,57	0,00	0,00	0,00	0,00	0,00	0,00	0,00	0,00	0,00	37,27	42,27
Winnest	90,37	94,37	98,37	102,37	102,37	100,37	99,37	97,37	109,20	0,00	0,00	0,00	0,00	0,00	0,00	0,00	0,00	0,00	36,27	41,27
Winnest	90,16	94,16	98,16	102,16	102,16	100,16	99,16	97,16	110,59	0,00	0,00	0,00	0,00	0,00	0,00	0,00	0,00	0,00	42,27	47,27
Winnest	83,44	87,44	91,44	95,44	95,44	93,44	92,44	90,44	103,17	0,00	0,00	0,00	0,00	0,00	0,00	0,00	0,00	0,00	34,27	39,27
Winnest	79,27	83,27	87,27	91,27	91,27	89,27	88,27	86,27	94,00	0,00	0,00	0,00	0,00	0,00	0,00	0,00	0,00	0,00	32,27	37,27
Winnest	91,29	95,29	99,29	103,29	103,29	101,29	100,29	98,29	111,02	0,00	0,00	0,00	0,00	0,00	0,00	0,00	0,00	0,00	36,27	41,27

Alkoetisch onderzoek Heesch West
Invoergegevens voorkeursalternatief gewijzigd - oppervlaktebronnen

Model: IL totaalmodel VEA - september 2021

Groep: (hoofdgroep)

Lijst van Oppervlaktebronnen, voor rekenmethode Industriëlewasi - IL

ItemID	Grp.ID	Datum	Le Kid	NrKids	Naam	Omschr.	Vorm	X-1	Y-1	Hoogte	Rel.H
912387	163	08:06, 29 sep 2021	-212886	11	SB_E_05	Categorie 3.2	Polygoon	161255,45	414717,24	5,00	5,00
797546	159	14:15, 2 feb 2021	-184916	1510	SF_04	zonnepark west	Polygoon	160688,46	414685,53	5,00	5,00
797528	160	14:15, 2 feb 2021	-170471	33	SF_03	horeca/monument	Polygoon	161038,87	414739,15	5,00	5,00

Alkoetisch onderzoek Heesch West
Invoergegevens voorkeursalternatief gewijzigd - oppervlaktebronnen

Model: IL totaalmodel VEA - september 2021
Groep: (hoofdgroep)
Lijst van Oppervlaktebronnen, voor rekenmethode Industriëlewasi - IL

Group	Maatveld	Iddef.	Voerpunten	Omtrek	Oppervlak	Min.lengte	Max.lengte	Type	Weging	Cb(%) (D)	Cb(%) (A)	Cb(%) (N)	Tb(u) (D)	Tb(u) (A)	Tb(u) (N)
zuid	5,60	Relatief	32	359,16	0481,74	0,25	23,78	False	A	100,000	31,623	10,000	12,0000	1,2649	0,8000
Sonnepark West	5,43	Relatief	108	1833,33	150679,92	NVT	288,61	False	A	100,000	31,623	10,000	12,0000	1,2649	0,8000
monument	6,13	Relatief	27	238,34	3438,55	0,27	45,85	False	A	100,000	31,623	10,000	12,0000	1,2649	0,8000

Alkoetsch onderzoek Heesch West
Invoergegevens voorkeursalternatief gewijzigd - oppervlaktebronnen

Model:	IL totaalmodel VFA - september 2021																		
Groep:	(hoofdgroep)																		
Lijst van oppervlaktebronnen, voor rekenmethode Industriëlewaai - IL																			
Groep	Cb(D)	Cb(A)	Cb(N)	DeltaL	DeltaH	X-aantal	Y-aantal	Negver obj.	Lwm2 31	Lwm2 63	Lwm2 125	Lwm2 250	Lwm2 500	Lwm2 1k	Lwm2 2k	Lwm2 4k	Lwm2 8k	Lwm2 Totaal	Lx 31
zuid	0,00	5,00	10,00	20,0	20,0	9	5	Ja	30,27	39,27	44,27	48,27	52,27	57,27	51,27	50,27	48,27	59,00	70,78
Sonnepark West monument	0,00	5,00	10,00	10,0	10,0	59	59	Ja	26,27	31,27	36,27	40,27	44,27	45,27	43,27	42,27	40,27	51,00	78,05
	0,00	5,00	10,00	10,0	10,0	9	10	Ja	25,27	30,27	35,27	39,27	43,27	44,27	42,27	41,27	39,27	50,00	60,63

Alkoetsch onderzoek Heesch West
Invoergegevens voorkeursalternatief gewijzigd - oppervlaktebronnen

Model: IL totaalmodel VEA - september 2021

Groep: (hoofdgroep)
Lijst van Oppervlaktebronnen, voor rekenmethode Industriëlewaai - IL

Groep	Lx 63	Lx 125	Lx 250	Lx 500	Lx 1k	Lx 2k	Lx 4k	Lx 8k	Lx Totaal	Red 31	Red 63	Red 125	Red 250	Red 500	Red 1k	Red 2k	Red 4k	Red 8k	LwrM2 31	LwrM2 63
zuid	75,78	80,78	84,78	88,78	89,78	87,78	86,78	84,78	95,51	0,00	0,00	0,00	0,00	0,00	0,00	0,00	0,00	0,00	30,27	39,27
Sonnepark West	83,05	88,05	92,05	96,05	97,05	95,05	94,05	92,05	102,78	0,00	0,00	0,00	0,00	0,00	0,00	0,00	0,00	0,00	26,27	31,27
monument	65,63	70,63	74,63	78,63	79,63	77,63	76,63	74,63	85,36	0,00	0,00	0,00	0,00	0,00	0,00	0,00	0,00	0,00	25,27	30,27

Alkoetisch onderzoek Heesch West
Invoergegevens voorkeursalternatief gewijzigd - oppervlaktebronnen

Model: IL totaalmodel VFA - september 2021

Groep: (hoofdgroep)
Lijst van Oppervlaktebronnen, voor rekenmethode Industriëlewaai - IL

Groep	LwrM2 125	LwrM2 250	LwrM2 500	LwrM2 1k	LwrM2 2k	LwrM2 4k	LwrM2 8k	LwrM2 Totaal	Lwr 31	Lwr 63	Lwr 125	Lwr 250	Lwr 500	Lwr 1k	Lwr 2k	Lwr 4k	Lwr 8k	Lwr Totaal
zuid	44,27	48,27	52,27	53,27	51,27	50,27	48,27	59,00	70,78	75,78	80,78	84,78	88,78	89,78	87,78	86,78	84,78	95,51
Sonnepark West	36,27	40,27	44,27	45,27	43,27	42,27	40,27	51,00	78,05	83,05	88,05	92,05	96,05	97,05	95,05	94,05	92,05	102,78
monument	35,27	39,27	43,27	44,27	42,27	41,27	39,27	50,00	60,63	65,63	70,63	74,63	78,63	79,63	77,63	76,63	74,63	85,36

**Aloestisch onderzoek Heesch West
Invoergegevens voorkeursalternatief gewijzigd - puntbronnen**

Model: IL totaalmodel VKA - september 2021

Groep: (hoofdgroep)
Lijst van Puntbronnen, voor rekenmethode Industrielaasai - IL

ItemID	Grp.ID	Datum	Naam	Omschr.	Vorm	X	Y	Hoogte	Rel.H	Maatvaid	Hdef.	Type	Richt.	Hoek	Cb.(%) (D)
44994	8	17:05, 11 feb 2019	Sonnepark	Sonnepark	Punt	161902,83	415716,84	5,00	5,00	5,84	Relatief	Normale puntbron	0,00	360,00	100,000
44995	8	17:05, 11 feb 2019	Sonnepark	Sonnepark	Punt	161976,63	415753,12	5,00	5,00	5,86	Relatief	Normale puntbron	0,00	360,00	100,000
44996	8	17:05, 11 feb 2019	Sonnepark	Sonnepark	Punt	162012,31	415416,64	5,00	5,00	6,02	Relatief	Normale puntbron	0,00	360,00	100,000

**Aloestisch onderzoek Heesch West
Invoergegevens voorkeursalternatief gewijzigd - puntbronnen**

Model: IL totaalmodel VKA - september 2021

Groep: (hoofdgroep)
Lijst van Puntbronnen, voor rekemethode Industrielaawaai - IL

Groep:	Cb(s)(A)	Cb(s)(N)	Tb(u)(D)	Tb(u)(A)	Tb(u)(N)	Cb(D)	Cb(A)	Cb(N)	Weging	GeenRefl.	GeenDemping	GeenProces	Lw 31	Lw 63	Lw 125	Lw 250	Lw 500	Lw 1k	Lw 2k
zonnepark Oost	31,623	10,000	12,0000	1,2649	0,8000	0,00	5,00	10,00	A	See	Ja	See	54,27	59,27	64,27	68,27	72,27	73,27	71,27
zonnepark Oost	31,623	10,000	12,0000	1,2649	0,8000	0,00	5,00	10,00	A	See	Ja	See	54,27	59,27	64,27	68,27	72,27	73,27	71,27
zonnepark Oost	31,623	10,000	12,0000	1,2649	0,8000	0,00	5,00	10,00	A	See	Ja	See	54,27	59,27	64,27	68,27	72,27	73,27	71,27

Aloëstisch onderzoek Heesch West
Invoergegevens voor keurselectie matief gewijzigd - puntbronnen

Model: IL totaalmodel VKA - september 2021

Groep: (hoofdgroep)

Lijst van Puntbronnen, voor rekemethode Industrielaasai - IL

Groep:	Lw 4k	Lw 8k	Lw Totaal	Red 31	Red 63	Red 125	Red 250	Red 500	Red 1k	Red 2k	Red 4k	Red 8k	Lwr 31	Lwr 63	Lwr 125	Lwr 250	Lwr 500	Lwr 1k	Lwr 2k	Lwr 4k
zonnepark Oost	70,27	68,27	79,00	0,00	0,00	0,00	0,00	0,00	0,00	0,00	0,00	0,00	54,27	59,27	64,27	60,27	72,27	73,27	71,27	70,27
zonnepark Oost	70,27	68,27	79,00	0,00	0,00	0,00	0,00	0,00	0,00	0,00	0,00	0,00	54,27	59,27	64,27	60,27	72,27	73,27	71,27	70,27
zonnepark Oost	70,27	68,27	79,00	0,00	0,00	0,00	0,00	0,00	0,00	0,00	0,00	0,00	54,27	59,27	64,27	60,27	72,27	73,27	71,27	70,27

**Aloestisch onderzoek Heesch West
Invoergegevens voor keurselectiematief gewijzigd - puntbronnen**

KuiperCompagnons
617,157,10

Model: IL totaalmodel VKA - september 2021

Groep: (hoofdgroep)

Lijst van Puntbronnen, voor rekenmethode Industrielaasai - IL

Groep:	Lwr	Bk	Lwr	Totaal
zonnepark Oost	68,27			79,00
zonnepark Oost	68,27			79,00
zonnepark Oost	68,27			79,00

Bijlage 2: Geluidbelasting wegverkeer, industrielawaai en cumulatief (Lden) - gewijzigde situatie

Adres	Kern	Geluidbelasting industrielawaai Letmaal [dB(A)]			Geluidbelasting wegverkeerslawaai Lden [dB]			Geluidbelasting cumulatief Lden [dB]		
		referentie- situatie	gewijzigd voorkeurs- alternatief	verschil	referentie- situatie	voorkeurs- alternatief	verschil	referentie- situatie	gewijzigd voorkeurs- alternatief	verschil
Acaciastraat 1	Geffen	24,39	35,32	10,93	43,86	43,99	0,13	43,90	44,68	0,77
Acaciastraat 10	Geffen	22,95	35,00	12,05	45,91	46,14	0,23	45,93	46,54	0,61
Acaciastraat 11	Geffen	26,07	37,02	10,95	46,07	46,03	-0,04	46,12	46,67	0,54
Acaciastraat 12	Geffen	23,27	34,41	11,14	44,82	45,08	0,26	44,84	45,40	0,56
Acaciastraat 13	Geffen	26,88	37,51	10,63	46,73	46,71	-0,02	46,79	47,32	0,54
Acaciastraat 14	Geffen	24,81	29,55	4,74	43,15	43,22	0,07	43,17	43,45	0,28
Acaciastraat 15	Geffen	29,95	38,95	9,00	47,92	47,94	0,02	48,01	48,58	0,57
Acaciastraat 16	Geffen	25,16	37,60	12,44	45,93	46,06	0,13	45,94	46,78	0,84
Acaciastraat 18	Geffen	19,55	33,18	13,63	45,50	45,68	0,18	45,51	45,98	0,47
Acaciastraat 2	Geffen	23,72	35,24	11,52	44,01	44,35	0,34	44,03	44,56	0,53
Acaciastraat 20	Geffen	30,61	39,04	8,43	47,21	47,25	0,04	47,31	47,86	0,56
Acaciastraat 3	Geffen	21,89	35,56	13,67	44,10	44,21	0,11	44,13	44,90	0,77
Acaciastraat 4	Geffen	22,57	35,21	12,64	45,91	46,18	0,27	45,93	46,57	0,64
Acaciastraat 5	Geffen	23,82	36,55	12,73	44,08	44,20	0,12	44,10	45,05	0,95
Acaciastraat 6	Geffen	25,33	36,39	11,06	46,09	46,36	0,27	46,14	46,76	0,63
Acaciastraat 7	Geffen	24,32	36,92	12,60	44,91	45,02	0,11	44,93	45,79	0,87
Acaciastraat 8	Geffen	23,62	36,27	12,65	44,87	44,94	0,07	44,90	45,63	0,72
Acaciastraat 9	Geffen	24,38	32,88	8,50	42,17	42,30	0,13	42,26	42,88	0,62
Bergstraat 1	Geffen	28,66	33,74	5,08	50,54	49,73	-0,81	50,54	49,74	-0,80
Bergstraat 10	Geffen	33,05	36,29	3,24	53,37	52,77	-0,60	53,42	52,88	-0,54
Bergstraat 11	Geffen	28,08	31,65	3,57	41,98	41,21	-0,77	42,01	41,44	-0,57
Bergstraat 12	Geffen	33,30	35,63	2,33	54,28	53,78	-0,50	54,32	53,86	-0,47
Bergstraat 13	Geffen	29,70	33,28	3,58	52,16	51,34	-0,82	52,16	51,35	-0,81
Bergstraat 15	Geffen	25,37	33,30	7,93	51,42	50,60	-0,82	51,42	50,61	-0,81
Bergstraat 16	Geffen	32,47	35,24	2,77	46,45	46,37	-0,08	46,59	46,70	0,11
Bergstraat 16A	Geffen	31,67	34,86	3,19	46,65	46,58	-0,07	46,82	46,93	0,11
Bergstraat 17	Geffen	30,82	34,31	3,49	50,83	50,01	-0,82	50,83	50,02	-0,81
Bergstraat 17A	Geffen	29,64	35,29	5,65	44,12	44,07	-0,05	44,31	44,67	0,36
Bergstraat 18A	Geffen	34,04	36,53	2,49	56,90	56,63	-0,27	56,93	56,68	-0,25
Bergstraat 19	Geffen	25,68	31,59	5,91	50,96	50,16	-0,80	50,96	50,20	-0,76
Bergstraat 2	Geffen	29,79	33,63	3,84	53,27	52,50	-0,77	53,29	52,57	-0,72
Bergstraat 20	Geffen	34,36	36,49	2,13	56,72	56,45	-0,27	56,75	56,50	-0,25
Bergstraat 20A	Geffen	29,91	31,59	1,68	44,66	44,46	-0,20	44,84	44,73	-0,11
Bergstraat 21	Geffen	29,37	32,33	2,96	51,44	50,63	-0,81	51,44	50,64	-0,80
Bergstraat 22	Geffen	34,61	37,53	2,92	57,84	57,55	-0,29	57,87	57,59	-0,27
Bergstraat 22A	Geffen	34,03	36,63	2,60	56,16	55,89	-0,27	56,19	55,95	-0,24
Bergstraat 23	Geffen	29,19	34,70	5,51	51,70	50,89	-0,81	51,70	50,90	-0,80
Bergstraat 24	Geffen	33,34	35,72	2,38	56,18	55,91	-0,27	56,21	55,96	-0,25
Bergstraat 24A	Geffen	35,09	36,28	1,19	57,30	57,03	-0,27	57,33	57,07	-0,26
Bergstraat 25	Geffen	27,27	33,31	6,04	49,35	48,60	-0,75	49,36	48,61	-0,74
Bergstraat 26	Geffen	35,73	37,72	1,99	56,49	56,23	-0,26	56,54	56,31	-0,23
Bergstraat 26A	Geffen	35,79	37,35	1,56	56,53	56,27	-0,26	56,58	56,34	-0,24
Bergstraat 27	Geffen	27,83	30,60	2,77	50,44	49,70	-0,74	50,44	49,71	-0,73
Bergstraat 27A	Geffen	30,93	34,32	3,39	53,13	52,32	-0,81	53,13	52,33	-0,80
Bergstraat 28	Geffen	35,96	38,31	2,35	56,77	56,52	-0,25	56,82	56,59	-0,22
Bergstraat 29	Geffen	27,38	33,61	6,23	53,13	52,34	-0,79	53,13	52,35	-0,79
Bergstraat 29A	Geffen	33,30	36,07	2,77	49,19	48,45	-0,74	49,20	48,48	-0,72
Bergstraat 2A	Geffen	30,63	34,58	3,95	51,98	51,33	-0,65	52,02	51,44	-0,58
Bergstraat 2B	Geffen	30,93	32,41	1,48	52,48	51,78	-0,70	52,52	51,84	-0,68
Bergstraat 3	Geffen	28,90	33,05	4,15	50,88	50,07	-0,81	50,88	50,08	-0,80
Bergstraat 30	Geffen	35,59	37,42	1,83	50,74	50,57	-0,17	50,85	50,80	-0,05
Bergstraat 30A	Geffen	35,66	37,24	1,58	50,19	49,96	-0,23	50,38	50,24	-0,14
Bergstraat 31	Geffen	33,49	36,04	2,55	53,22	52,43	-0,79	53,23	52,44	-0,78
Bergstraat 31A	Geffen	32,35	35,62	3,27	53,70	52,91	-0,79	53,70	52,95	-0,75
Bergstraat 32	Geffen	36,64	38,51	1,87	59,66	59,38	-0,28	59,68	59,42	-0,26
Bergstraat 32A	Geffen	36,51	38,68	2,17	57,32	57,00	-0,32	57,37	57,08	-0,29
Bergstraat 33	Geffen	33,27	34,71	1,44	47,10	46,99	-0,11	47,32	47,30	-0,02
Bergstraat 33A	Geffen	32,55	35,98	3,43	46,70	46,59	-0,11	46,91	46,92	0,02
Bergstraat 34	Geffen	37,15	39,41	2,26	62,21	61,76	-0,45	62,22	61,78	-0,44
Bergstraat 34A	Geffen	37,15	39,41	2,26	62,21	61,76	-0,45	62,22	61,78	-0,44
Bergstraat 35	Geffen	34,24	36,00	1,76	47,04	46,92	-0,12	47,32	47,26	-0,06
Bergstraat 35A	Geffen	29,70	32,31	2,61	52,87	52,07	-0,80	52,87	52,08	-0,80
Bergstraat 35B	Geffen	33,81	36,37	2,56	53,29	52,49	-0,80	53,29	52,50	-0,79
Bergstraat 37A	Geffen	32,92	35,44	2,52	55,70	55,29	-0,41	55,71	55,30	-0,41
Bergstraat 37B	Geffen	33,17	35,67	2,50	57,09	56,79	-0,30	57,10	56,80	-0,29
Bergstraat 39	Geffen	33,42	36,36	2,94	59,18	58,88	-0,30	59,18	58,89	-0,29
Bergstraat 39A	Geffen	33,87	36,97	3,10	54,38	54,13	-0,25	54,43	54,23	-0,19
Bergstraat 41	Geffen	32,33	34,41	2,08	52,77	52,49	-0,28	52,78	52,52	-0,27

Adres	Kern	Geluidbelasting industrielawaai Letmaal [dB(A)]			Geluidbelasting wegverkeerslawaai Lden [dB]			Geluidbelasting cumulatief Lden [dB]		
		referentie- situatie	gewijzigd voorkeurs- alternatief	verschil	referentie- situatie	voorkeurs- alternatief	verschil	referentie- situatie	gewijzigd voorkeurs- alternatief	verschil
		Bergstraat 43	Geffen	34,51	37,97	3,46	57,18	56,88	-0,30	57,19
Bergstraat 45	Geffen	34,72	36,90	2,18	57,25	56,96	-0,29	57,26	56,97	-0,29
Bergstraat 47	Geffen	34,08	37,17	3,09	60,03	59,74	-0,29	60,03	59,75	-0,28
Bergstraat 47A	Geffen	36,19	37,78	1,59	54,08	53,80	-0,28	54,09	53,81	-0,27
Bergstraat 4A	Geffen	31,61	35,06	3,45	51,65	50,98	-0,67	51,70	51,12	-0,59
Bergstraat 4B	Geffen	31,57	34,53	2,96	52,90	52,19	-0,71	52,94	52,26	-0,68
Bergstraat 6	Geffen	31,30	34,75	3,45	52,79	52,09	-0,70	52,82	52,19	-0,63
Bergstraat 6A	Geffen	32,59	35,99	3,40	51,71	51,10	-0,61	51,77	51,20	-0,58
Bergstraat 6B	Geffen	32,63	36,28	3,65	49,22	48,78	-0,44	49,34	49,08	-0,26
Bergstraat 6C	Geffen	32,00	35,99	3,99	48,54	48,06	-0,48	48,66	48,39	-0,27
Bergstraat 6Z	Geffen	31,70	34,37	2,67	48,51	48,04	-0,47	48,62	48,23	-0,39
Bergstraat 7	Geffen	28,72	34,26	5,54	50,68	49,86	-0,82	50,68	49,87	-0,81
Bergstraat 8	Geffen	31,19	35,00	3,81	50,14	49,59	-0,55	50,21	49,78	-0,43
Bergstraat 8A	Geffen	33,02	35,91	2,89	53,24	52,64	-0,60	53,29	52,75	-0,54
Bergstraat 9	Geffen	29,13	32,00	2,87	51,47	50,65	-0,82	51,47	50,66	-0,81
Berkenboog 10	Geffen	27,11	37,44	10,33	46,31	46,71	0,40	46,34	46,86	0,52
Berkenboog 11	Geffen	28,30	35,30	7,00	43,46	43,53	0,07	43,48	43,85	0,36
Berkenboog 12	Geffen	29,32	36,81	7,49	45,41	45,69	0,28	45,44	45,93	0,49
Berkenboog 13	Geffen	28,31	36,73	8,42	43,49	43,57	0,08	43,55	44,10	0,55
Berkenboog 14	Geffen	27,66	33,81	6,15	43,05	43,17	0,12	43,21	43,51	0,31
Berkenboog 15	Geffen	29,43	34,43	5,00	43,77	43,91	0,14	43,83	44,35	0,52
Berkenboog 17	Geffen	29,15	36,11	6,96	43,77	43,82	0,05	43,95	44,66	0,70
Berkenboog 19	Geffen	29,98	34,74	4,76	41,65	41,70	0,05	41,78	42,67	0,89
Berkenboog 21	Geffen	29,02	36,15	7,13	42,18	42,26	0,08	42,27	43,37	1,11
Berkenboog 22	Geffen	20,49	33,12	12,63	42,01	42,09	0,08	42,05	42,73	0,68
Berkenboog 23	Geffen	30,90	37,64	6,74	46,03	46,02	-0,01	46,15	46,74	0,58
Berkenboog 24	Geffen	25,24	37,30	12,06	43,83	43,87	0,04	43,90	44,93	1,03
Berkenboog 25	Geffen	29,65	37,28	7,63	45,87	45,84	-0,03	46,00	46,54	0,54
Berkenboog 26	Geffen	26,48	35,55	9,07	43,20	43,29	0,09	43,31	44,12	0,81
Berkenboog 27	Geffen	29,60	37,85	8,25	45,27	45,27	0,00	45,42	46,16	0,75
Berkenboog 28	Geffen	26,57	35,23	8,66	43,21	43,27	0,06	43,32	44,05	0,73
Berkenboog 29	Geffen	29,67	36,47	6,80	44,65	44,65	0,00	44,82	45,41	0,59
Berkenboog 3	Geffen	31,19	35,95	4,76	48,17	48,64	0,47	48,24	48,80	0,56
Berkenboog 30	Geffen	25,21	32,17	6,96	41,37	41,51	0,14	41,41	42,00	0,59
Berkenboog 31	Geffen	29,75	34,14	4,39	43,58	43,58	0,00	43,80	44,16	0,36
Berkenboog 32	Geffen	28,06	36,45	8,39	43,57	43,68	0,11	43,64	44,61	0,96
Berkenboog 33	Geffen	29,29	36,51	7,22	43,68	43,72	0,04	43,72	44,65	0,94
Berkenboog 34	Geffen	26,90	36,99	10,09	44,39	44,39	0,00	44,49	45,29	0,80
Berkenboog 35	Geffen	21,36	37,08	15,72	43,79	43,90	0,11	43,82	44,91	1,09
Berkenboog 36	Geffen	27,73	36,97	9,24	44,56	44,69	0,13	44,57	45,36	0,79
Berkenboog 37	Geffen	31,34	36,83	5,49	47,33	47,29	-0,04	47,47	47,56	0,09
Berkenboog 38	Geffen	30,07	39,25	9,18	46,82	46,82	0,00	46,93	47,68	0,75
Berkenboog 39	Geffen	31,73	39,28	7,55	48,39	48,39	0,00	48,51	49,01	0,51
Berkenboog 40	Geffen	29,74	39,01	9,27	48,03	48,03	0,00	48,11	48,62	0,51
Berkenboog 5	Geffen	29,53	35,50	5,97	45,32	45,61	0,29	45,33	45,79	0,46
Berkenboog 7	Geffen	26,12	32,12	6,00	43,90	44,07	0,17	43,92	44,23	0,31
Berkenboog 9	Geffen	25,95	34,46	8,51	44,25	44,43	0,18	44,29	44,67	0,39
Bredeweg 12	Geffen	28,59	34,37	5,78	52,42	52,64	0,22	52,43	52,72	0,29
Bredeweg 14	Geffen	28,84	35,74	6,90	50,41	50,59	0,18	50,44	50,71	0,27
Bredeweg 14A	Geffen	28,74	33,76	5,02	52,65	51,96	-0,69	52,67	52,04	-0,63
Bredeweg 14B	Geffen	28,79	34,48	5,69	52,76	52,07	-0,69	52,78	52,16	-0,62
Bredeweg 14C	Geffen	30,17	35,77	5,60	46,47	46,12	-0,35	46,56	46,50	-0,05
Bredeweg 14J	Geffen	28,63	35,18	6,55	48,01	47,39	-0,62	48,07	47,68	-0,39
Bredeweg 14K	Geffen	28,56	34,27	5,71	49,36	48,74	-0,62	49,41	48,93	-0,47
Bredeweg 15	Geffen	24,12	34,04	9,92	52,16	52,43	0,27	52,16	52,48	0,31
Bredeweg 16	Geffen	29,31	34,79	5,48	50,76	50,02	-0,74	50,77	50,07	-0,69
Bredeweg 17	Geffen	28,11	33,63	5,52	50,73	50,98	0,25	50,74	50,99	0,25
Bredeweg 18	Geffen	29,60	35,10	5,50	46,17	45,79	-0,38	46,18	46,14	-0,05
Bredeweg 19	Geffen	28,24	34,88	6,64	50,53	50,77	0,24	50,53	50,82	0,29
Bredeweg 20	Geffen	29,69	35,14	5,45	45,00	44,81	-0,19	45,16	45,36	0,21
Bredeweg 20A	Geffen	27,12	33,36	6,24	45,75	45,21	-0,54	45,76	45,43	-0,33
Bredeweg 21	Geffen	21,29	32,45	11,16	54,25	54,42	0,17	54,25	54,42	0,17
Bredeweg 22	Geffen	29,47	35,01	5,54	43,75	43,68	-0,07	43,95	44,37	0,42
Bredeweg 22A	Geffen	29,63	34,82	5,19	43,21	43,19	-0,02	43,40	43,92	0,52
Bredeweg 24	Geffen	29,82	34,71	4,89	43,50	43,45	-0,05	43,73	44,12	0,39
Bredeweg 25	Geffen	29,97	34,31	4,34	52,26	51,55	-0,71	52,26	51,56	-0,71
Bredeweg 26	Geffen	26,21	34,28	8,07	43,16	43,12	-0,04	43,26	43,78	0,52
Bredeweg 26A	Geffen	27,87	34,63	6,76	41,05	41,08	0,03	41,31	42,17	0,86
Bredeweg 27	Geffen	29,96	35,37	5,41	52,68	51,92	-0,76	52,68	51,94	-0,75
Bredeweg 29	Geffen	28,74	35,13	6,39	49,15	48,55	-0,60	49,17	48,70	-0,47
Bredeweg 33	Geffen	29,12	35,22	6,10	50,40	49,63	-0,77	50,41	49,65	-0,76

Adres	Kern	Geluidbelasting industrielawaai Letmaal [dB(A)]			Geluidbelasting wegverkeerslawaai Lden [dB]			Geluidbelasting cumulatief Lden [dB]		
		referentie- situatie	gewijzigd voorkeurs- alternatief	verschil	referentie- situatie	voorkeurs- alternatief	verschil	referentie- situatie	gewijzigd voorkeurs- alternatief	verschil
Bredeweg 35	Geffen	28,33	34,06	5,73	48,18	47,47	-0,71	48,19	47,50	-0,69
Bredeweg 37	Geffen	31,57	35,75	4,18	44,01	43,84	-0,17	44,03	44,57	0,55
Bredeweg 39	Geffen	29,99	35,35	5,36	43,64	43,64	0,00	43,67	44,27	0,60
Bredeweg 41	Geffen	27,75	34,81	7,06	42,83	42,83	0,00	42,93	43,55	0,62
Bredeweg 43	Geffen	29,73	34,69	4,96	41,37	41,42	0,05	41,73	42,45	0,72
Bredeweg 45	Geffen	31,63	36,53	4,90	44,59	44,60	0,01	44,86	45,38	0,52
Bredeweg 47	Geffen	30,59	37,02	6,43	45,09	45,01	-0,08	45,28	45,64	0,36
Bredeweg 47A	Geffen	32,38	37,71	5,33	46,90	46,90	0,00	47,05	47,51	0,46
Bredeweg 49	Geffen	31,16	34,94	3,78	44,86	44,78	-0,08	45,09	45,31	0,23
Bredeweg 51	Geffen	29,80	34,24	4,44	43,17	43,15	-0,02	43,39	43,80	0,41
Bredeweg 53	Geffen	24,96	33,02	8,06	40,02	39,96	-0,06	40,09	40,74	0,65
Bredeweg 55	Geffen	30,10	33,86	3,76	43,66	43,57	-0,09	43,89	44,00	0,11
Bredeweg 57	Geffen	35,56	37,73	2,17	48,56	48,45	-0,11	48,83	48,89	0,06
Bredeweg 59	Geffen	34,33	37,09	2,76	48,57	48,48	-0,09	48,77	48,75	-0,02
Bredeweg 59A	Geffen	34,33	37,09	2,76	48,57	48,48	-0,09	48,77	48,75	-0,02
Bredeweg 61	Geffen	34,96	37,50	2,54	48,31	48,24	-0,07	48,56	48,68	0,12
Bredeweg 63	Geffen	36,30	37,85	1,55	50,94	50,85	-0,09	51,08	51,03	-0,05
Bredeweg 67	Geffen	35,46	36,34	0,88	54,32	54,07	-0,25	54,39	54,15	-0,24
De Doelen 1	Geffen	31,43	41,33	9,90	57,06	57,08	0,02	57,06	57,18	0,12
De Doelen 2A	Geffen	22,58	40,53	17,95	52,45	52,41	-0,04	52,45	52,43	-0,03
De Kouwe Noord 1	Geffen	27,68	34,24	6,56	44,58	44,50	-0,08	44,69	44,99	0,30
De Kouwe Noord 10	Geffen	28,77	34,67	5,90	45,12	45,02	-0,10	45,24	45,50	0,25
De Kouwe Noord 12	Geffen	28,07	34,37	6,30	43,39	43,30	-0,09	43,52	43,95	0,43
De Kouwe Noord 14	Geffen	28,54	34,54	6,00	44,00	43,84	-0,16	44,15	44,44	0,28
De Kouwe Noord 20	Geffen	27,59	30,40	2,81	41,56	41,14	-0,42	41,69	41,34	-0,35
De Kouwe Noord 22	Geffen	30,27	34,11	3,84	52,86	52,09	-0,77	52,88	52,18	-0,70
De Kouwe Noord 3	Geffen	28,41	34,86	6,45	43,92	43,87	-0,05	44,04	44,37	0,33
De Kouwe Noord 3A	Geffen	28,41	34,86	6,45	43,92	43,87	-0,05	44,04	44,37	0,33
De Kouwe Noord 3B	Geffen	27,87	34,25	6,38	42,27	42,16	-0,11	42,46	42,87	0,41
De Kouwe Noord 4	Geffen	29,32	35,07	5,75	44,61	44,73	0,12	44,62	45,03	0,41
De Kouwe Noord 5	Geffen	26,30	33,94	7,64	42,98	42,92	-0,06	43,10	43,56	0,47
De Kouwe Noord 6	Geffen	28,08	34,51	6,43	45,00	44,97	-0,03	45,11	45,44	0,33
De Kouwe Noord 7	Geffen	27,96	33,97	6,01	43,08	43,01	-0,07	43,25	43,64	0,40
De Kouwe Noord 8	Geffen	27,69	33,98	6,29	42,15	42,18	0,03	42,19	42,77	0,58
De Kouwe Noord 9	Geffen	25,97	32,56	6,59	42,69	42,51	-0,18	42,80	42,95	0,15
De Rosmolen 1	Geffen	26,80	36,65	9,85	44,46	44,52	0,06	44,55	45,02	0,47
De Rosmolen 11	Geffen	22,26	35,02	12,76	45,16	45,21	0,05	45,18	45,70	0,52
De Rosmolen 11A	Geffen	22,26	35,02	12,76	45,16	45,21	0,05	45,18	45,70	0,52
De Rosmolen 3	Geffen	24,85	37,11	12,26	43,98	44,46	0,48	44,05	45,37	1,32
De Rosmolen 5	Geffen	24,70	38,79	14,09	45,84	46,53	0,69	45,84	47,29	1,45
De Rosmolen 7	Geffen	26,65	35,56	8,91	45,84	46,32	0,48	45,85	46,75	0,90
De Rosmolen 9	Geffen	21,11	33,06	11,95	44,24	45,56	1,32	44,27	45,70	1,44
De Schouw 7	Geffen	29,31	40,64	11,33	51,83	52,18	0,35	51,86	52,51	0,65
De Wisboom 1	Geffen	18,97	33,51	14,54	48,21	48,74	0,53	48,21	48,77	0,56
De Wisboom 10	Geffen	24,12	33,40	9,28	41,72	41,91	0,19	41,81	42,13	0,32
De Wisboom 12	Geffen	26,27	34,71	8,44	42,28	42,37	0,09	42,41	43,17	0,75
De Wisboom 14	Geffen	27,25	34,99	7,74	43,64	43,68	0,04	43,76	44,36	0,60
De Wisboom 2	Geffen	22,78	35,13	12,35	45,93	45,92	-0,01	45,93	46,13	0,19
De Wisboom 3	Geffen	25,48	30,78	5,30	42,30	42,42	0,12	42,34	42,72	0,39
De Wisboom 3 MZ	Geffen	25,18	37,08	11,90	45,54	46,05	0,51	45,59	46,60	1,01
De Wisboom 4	Geffen	20,30	34,33	14,03	42,38	42,88	0,50	42,41	43,26	0,85
De Wisboom 5	Geffen	25,37	33,70	8,33	43,54	44,36	0,82	43,62	44,67	1,05
De Wisboom 6	Geffen	25,89	33,39	7,50	41,87	42,11	0,24	41,92	42,77	0,85
De Wisboom 7	Geffen	24,71	36,48	11,77	42,11	42,35	0,24	42,18	43,57	1,39
De Wisboom 8	Geffen	22,54	33,57	11,03	41,16	41,30	0,14	41,22	42,14	0,91
De Wisboom 9	Geffen	22,48	34,39	11,91	45,44	45,51	0,07	45,46	45,90	0,43
De Zolder 1	Geffen	34,97	43,62	8,65	54,22	54,18	-0,04	54,28	54,64	0,35
De Zolder 3	Geffen	34,45	43,96	9,51	54,20	54,19	-0,01	54,26	54,68	0,42
De Zolder 5	Geffen	34,01	44,90	10,89	54,80	54,80	0,00	54,85	55,26	0,41
De Zolder 7	Geffen	33,79	44,76	10,97	55,26	55,24	-0,02	55,30	55,65	0,35
De Zolder 9	Geffen	31,22	45,36	14,14	55,96	55,99	0,03	55,98	56,44	0,46
Den Herd 10	Geffen	24,97	36,76	11,79	46,50	46,91	0,41	46,51	47,33	0,82
Den Herd 17	Geffen	24,87	34,03	9,16	49,62	50,12	0,50	49,64	50,16	0,52
Den Herd 2	Geffen	27,81	39,92	12,11	51,71	52,01	0,30	51,73	52,34	0,60
Den Herd 4	Geffen	22,83	41,30	18,47	50,50	50,90	0,40	50,51	51,46	0,95
Den Herd 6	Geffen	27,38	41,85	14,47	51,70	52,01	0,31	51,72	52,33	0,61
Den Herd 8	Geffen	24,14	36,62	12,48	49,84	50,10	0,26	49,84	50,23	0,39
Den Oven 19	Geffen	23,25	32,18	8,93	47,16	48,38	1,22	47,16	48,51	1,35
Den Oven 21	Geffen	27,16	35,73	8,57	44,60	45,31	0,71	44,70	45,87	1,18
Den Oven 22	Geffen	25,25	37,22	11,97	45,48	46,50	1,02	45,48	46,59	1,11
Den Oven 23	Geffen	21,89	34,25	12,36	46,20	46,96	0,76	46,20	47,08	0,88

Adres	Kern	Geluidbelasting industrielawaai Letmaal [dB(A)]			Geluidbelasting wegverkeerslawaai Lden [dB]			Geluidbelasting cumulatief Lden [dB]		
		referentie- situatie	gewijzigd voorkeurs- alternatief	verschil	referentie- situatie	voorkeurs- alternatief	verschil	referentie- situatie	gewijzigd voorkeurs- alternatief	verschil
		Den Oven 24	Geffen	20,55	31,81	11,26	43,04	44,17	1,13	43,05
Den Oven 25	Geffen	24,05	32,17	8,12	44,94	45,65	0,71	44,98	45,89	0,90
Den Oven 26	Geffen	26,11	36,99	10,88	43,96	44,64	0,68	44,05	45,06	1,01
Dokter Jansenhof 10	Geffen	30,41	38,72	8,31	51,22	51,20	-0,02	51,27	51,34	0,07
Dokter Jansenhof 12	Geffen	31,49	38,99	7,50	57,67	57,68	0,01	57,67	57,72	0,04
Dokter Jansenhof 2	Geffen	25,75	38,57	12,82	57,32	57,35	0,03	57,32	57,37	0,04
Dokter Jansenhof 4	Geffen	24,86	40,21	15,35	51,96	52,02	0,06	51,97	52,14	0,17
Dokter Jansenhof 6	Geffen	30,34	41,60	11,26	51,36	51,42	0,06	51,37	51,47	0,10
Dokter Jansenhof 8	Geffen	32,10	42,32	10,22	52,33	52,34	0,01	52,34	52,39	0,05
Elzendreef 11	Geffen	30,46	35,77	5,31	52,78	54,01	1,23	52,79	54,08	1,29
Elzendreef 13	Geffen	28,98	37,48	8,50	52,84	54,04	1,20	52,85	54,11	1,26
Elzendreef 15	Geffen	27,34	36,86	9,52	52,88	54,06	1,18	52,88	54,13	1,24
Elzendreef 15A	Geffen	26,54	34,46	7,92	54,02	55,15	1,13	54,02	55,18	1,16
Elzendreef 15B	Geffen	26,52	37,45	10,93	54,13	55,22	1,09	54,13	55,26	1,13
Elzendreef 17	Geffen	26,13	35,82	9,69	55,71	56,30	0,59	55,71	56,32	0,61
Elzendreef 19	Geffen	26,91	36,70	9,79	56,52	57,11	0,59	56,52	57,16	0,64
Elzendreef 21	Geffen	23,12	36,30	13,18	55,61	56,20	0,59	55,61	56,22	0,61
Elzendreef 23	Geffen	24,43	36,85	12,42	56,66	57,23	0,57	56,66	57,27	0,61
Elzendreef 25	Geffen	22,94	37,11	14,17	56,19	56,74	0,55	56,19	56,80	0,61
Elzendreef 25A	Geffen	24,97	36,40	11,43	50,58	51,07	0,49	50,59	51,12	0,52
Elzendreef 27	Geffen	24,88	35,29	10,41	44,48	44,58	0,10	44,54	45,18	0,64
Elzendreef 29	Geffen	24,08	37,20	13,12	47,23	47,80	0,57	47,24	47,87	0,63
Elzendreef 31	Geffen	29,41	38,57	9,16	56,86	57,32	0,46	56,86	57,39	0,53
Elzendreef 66	Geffen	26,07	36,99	10,92	52,87	53,36	0,49	52,88	53,48	0,60
Elzendreef 68	Geffen	24,69	37,74	13,05	54,56	55,01	0,45	54,57	55,09	0,53
Elzendreef 7	Geffen	29,65	36,07	6,42	52,61	53,80	1,19	52,61	53,86	1,24
Elzendreef 9	Geffen	27,11	36,38	9,27	53,00	54,23	1,23	53,00	54,29	1,28
Gagel 16	Geffen	24,66	37,79	13,13	52,28	52,76	0,48	52,29	52,93	0,64
Gagel 18	Geffen	21,37	34,77	13,40	46,97	47,36	0,39	46,99	47,65	0,67
Gagel 20	Geffen	28,84	37,12	8,28	50,19	50,58	0,39	50,23	50,77	0,54
Gagel 22	Geffen	27,95	37,75	9,80	50,97	51,45	0,48	51,00	51,68	0,68
Gagel 24	Geffen	24,97	35,98	11,01	51,09	51,48	0,39	51,10	51,63	0,53
Gagel 26	Geffen	28,94	39,43	10,49	52,36	52,76	0,40	52,37	53,01	0,64
Groenstraat 16	Geffen	28,72	40,67	11,95	57,81	58,28	0,47	57,81	58,29	0,48
Groenstraat 17	Geffen	27,83	40,48	12,65	55,80	56,28	0,48	55,81	56,42	0,61
Groenstraat 18	Geffen	27,59	40,00	12,41	53,98	54,43	0,45	53,99	54,53	0,54
Groenstraat 4	Geffen	16,48	26,75	10,27	53,13	52,98	-0,15	53,13	52,99	-0,14
Groenstraat 4A	Geffen	27,86	40,57	12,71	52,69	52,54	-0,15	52,69	52,56	-0,14
Groenstraat 4B	Geffen	26,64	38,75	12,11	58,03	57,89	-0,14	58,03	57,90	-0,13
Groenstraat 4C	Geffen	23,77	39,76	15,99	58,26	58,12	-0,14	58,26	58,12	-0,14
Groenstraat 5	Geffen	27,02	37,02	10,00	57,14	57,15	0,01	57,15	57,20	0,06
Groenstraat 6	Geffen	28,05	40,34	12,29	57,27	57,17	-0,10	57,27	57,19	-0,08
Groenstraat 6A	Geffen	21,33	40,07	18,74	57,43	57,37	-0,06	57,43	57,43	0,00
Groenstraat 7	Geffen	27,11	38,95	11,84	57,86	57,92	0,06	57,86	57,99	0,12
Groenstraat 9	Geffen	27,44	39,23	11,79	58,34	58,44	0,10	58,34	58,50	0,16
Heegterstraat 10	Geffen	31,97	39,99	8,02	54,95	54,23	-0,72	54,96	54,27	-0,69
Heegterstraat 10 UNIT	Geffen	26,96	34,61	7,65	47,43	47,39	-0,04	47,45	47,57	0,12
Heegterstraat 12	Geffen	27,30	36,99	9,69	54,83	54,13	-0,70	54,84	54,19	-0,64
Heegterstraat 14	Geffen	30,26	37,21	6,95	53,83	53,22	-0,61	53,83	53,32	-0,51
Heegterstraat 16	Geffen	30,37	38,62	8,25	53,51	52,96	-0,55	53,52	53,09	-0,43
Heegterstraat 18	Geffen	32,31	37,42	5,11	53,44	52,92	-0,52	53,46	53,03	-0,42
Heegterstraat 2	Geffen	29,73	35,09	5,36	56,25	55,92	-0,33	56,26	55,94	-0,32
Heegterstraat 20	Geffen	30,59	37,71	7,12	53,40	52,90	-0,50	53,40	53,02	-0,38
Heegterstraat 22	Geffen	30,67	37,12	6,45	53,84	53,32	-0,52	53,85	53,42	-0,43
Heegterstraat 24	Geffen	32,18	36,48	4,30	54,00	53,50	-0,50	54,01	53,58	-0,43
Heegterstraat 26	Geffen	28,00	32,92	4,92	50,78	50,40	-0,38	50,78	50,48	-0,30
Heegterstraat 26 MZ	Geffen	30,28	38,22	7,94	48,77	48,83	0,06	48,85	49,28	0,43
Heegterstraat 26A	Geffen	30,20	40,12	9,92	53,22	52,81	-0,41	53,22	52,91	-0,31
Heegterstraat 28	Geffen	27,26	36,30	9,04	54,47	54,17	-0,30	54,48	54,26	-0,22
Heegterstraat 30	Geffen	25,04	35,19	10,15	55,61	55,58	-0,03	55,61	55,63	0,02
Heegterstraat 32	Geffen	30,06	37,60	7,54	52,33	52,32	-0,01	52,36	52,47	0,10
Heegterstraat 34	Geffen	29,75	39,72	9,97	49,72	49,86	0,14	49,74	50,34	0,59
Heegterstraat 36	Geffen	31,53	38,12	6,59	54,81	54,95	0,14	54,82	55,01	0,20
Heegterstraat 38	Geffen	33,31	38,60	5,29	54,75	54,91	0,16	54,75	54,99	0,24
Heegterstraat 4	Geffen	30,91	35,43	4,52	55,54	54,84	-0,70	55,55	54,89	-0,66
Heegterstraat 40	Geffen	25,35	38,35	13,00	54,75	54,92	0,17	54,76	55,00	0,24
Heegterstraat 42	Geffen	29,95	39,19	9,24	56,42	56,59	0,17	56,42	56,64	0,22
Heegterstraat 42A	Geffen	29,32	39,34	10,02	56,56	56,69	0,13	56,56	56,73	0,17
Heegterstraat 44	Geffen	28,66	40,57	11,91	58,23	58,12	-0,11	58,23	58,21	-0,02
Heegterstraat 6	Geffen	27,93	35,01	7,08	55,42	54,72	-0,70	55,43	54,77	-0,66
Heegterstraat 8	Geffen	30,25	39,32	9,07	55,16	54,44	-0,72	55,17	54,51	-0,65

Adres	Kern	Geluidbelasting industrielawaai Letmaal [dB(A)]			Geluidbelasting wegverkeerslawaai Lden [dB]			Geluidbelasting cumulatief Lden [dB]		
		referentie- situatie	gewijzigd voorkeurs- alternatief	verschil	referentie- situatie	voorkeurs- alternatief	verschil	referentie- situatie	gewijzigd voorkeurs- alternatief	verschil
		Heesterseweg 1	Geffen	28,32	40,68	12,36	63,29	63,86	0,57	63,29
Heesterseweg 12	Geffen	32,34	40,42	8,08	61,07	61,04	-0,03	61,07	61,06	-0,01
Heesterseweg 15	Geffen	30,74	41,24	10,50	58,84	58,91	0,07	58,85	59,00	0,15
Heesterseweg 16	Geffen	31,41	40,06	8,65	61,16	61,12	-0,04	61,16	61,13	-0,03
Heesterseweg 17	Geffen	32,75	41,30	8,55	59,14	59,17	0,03	59,15	59,25	0,10
Heesterseweg 19A	Geffen	32,15	41,43	9,28	56,74	56,76	0,02	56,76	56,92	0,16
Heesterseweg 1B	Geffen	28,32	40,68	12,36	63,29	63,86	0,57	63,29	63,88	0,59
Heesterseweg 1C	Geffen	28,32	40,68	12,36	63,29	63,86	0,57	63,29	63,88	0,59
Heesterseweg 1D	Geffen	28,32	40,68	12,36	63,29	63,86	0,57	63,29	63,88	0,59
Heesterseweg 1E	Geffen	28,32	40,68	12,36	63,29	63,86	0,57	63,29	63,88	0,59
Heesterseweg 2	Geffen	24,55	39,02	14,47	60,03	60,46	0,43	60,03	60,46	0,43
Heesterseweg 20	Geffen	31,84	37,10	5,26	61,74	61,70	-0,04	61,74	61,71	-0,04
Heesterseweg 21	Geffen	30,99	41,31	10,32	59,32	59,31	-0,01	59,33	59,40	0,07
Heesterseweg 22	Geffen	34,53	38,81	4,28	61,57	61,25	-0,32	61,57	61,26	-0,31
Heesterseweg 24	Geffen	33,52	38,46	4,94	62,65	62,32	-0,33	62,65	62,32	-0,33
Heesterseweg 26	Geffen	35,60	36,14	0,54	62,29	61,96	-0,33	62,29	61,96	-0,33
Heesterseweg 27	Geffen	29,70	40,31	10,61	59,56	59,52	-0,04	59,57	59,58	0,01
Heesterseweg 28	Geffen	36,64	39,37	2,73	59,24	58,95	-0,29	59,27	58,98	-0,29
Heesterseweg 3	Geffen	28,52	41,38	12,86	61,80	62,33	0,53	61,80	62,37	0,57
Heesterseweg 30	Geffen	36,22	38,36	2,14	64,05	63,70	-0,35	64,05	63,70	-0,35
Heesterseweg 32	Geffen	39,30	40,76	1,46	53,64	53,29	-0,35	53,65	53,30	-0,34
Heesterseweg 35	Geffen	32,25	41,70	9,45	59,76	59,47	-0,29	59,77	59,54	-0,23
Heesterseweg 35A	Geffen	32,51	41,01	8,50	60,92	60,61	-0,31	60,93	60,66	-0,27
Heesterseweg 37	Geffen	33,42	40,14	6,72	62,31	61,99	-0,32	62,32	62,03	-0,29
Heesterseweg 39	Geffen	34,18	40,26	6,08	61,76	61,45	-0,31	61,77	61,49	-0,28
Heesterseweg 3A	Geffen	29,03	41,69	12,66	61,37	61,88	0,51	61,37	61,92	0,55
Heesterseweg 41	Geffen	35,50	40,87	5,37	60,19	59,90	-0,29	60,21	59,97	-0,24
Heesterseweg 43A	Geffen	34,07	40,38	6,31	62,69	62,37	-0,32	62,70	62,40	-0,29
Heesterseweg 45	Geffen	35,19	39,42	4,23	63,71	63,39	-0,32	63,72	63,41	-0,31
Heesterseweg 47	Geffen	36,10	38,22	2,12	59,23	58,92	-0,31	59,25	58,95	-0,30
Heesterseweg 49	Geffen	36,34	38,68	2,34	62,45	62,12	-0,33	62,46	62,14	-0,32
Heesterseweg 5	Geffen	30,65	42,09	11,44	61,44	61,94	0,50	61,44	61,98	0,54
Heesterseweg 55	Geffen	36,22	38,01	1,79	59,73	59,30	-0,43	59,75	59,34	-0,41
Heesterseweg 5A	Geffen	29,08	41,15	12,07	61,17	61,66	0,49	61,17	61,71	0,53
Heesterseweg 7	Geffen	29,35	41,00	11,65	61,21	61,70	0,49	61,21	61,75	0,53
Heikestraat 12	Geffen	29,90	45,70	15,80	59,48	58,56	-0,92	59,48	58,83	-0,65
Heikestraat 14	Geffen	30,36	48,92	18,56	61,82	61,55	-0,27	61,82	61,84	0,01
Heikestraat 16	Geffen	30,14	51,90	21,76	70,57	70,39	-0,18	70,57	70,47	-0,10
Heikestraat 3	Geffen	29,72	44,58	14,86	56,23	54,75	-1,48	56,24	55,25	-1,00
Heikestraat 5	Geffen	29,71	45,27	15,56	56,30	55,53	-0,77	56,31	56,02	-0,30
Heikestraat 9	Geffen	31,30	46,59	15,29	58,54	57,80	-0,74	58,55	58,08	-0,47
Heikestraat 9A	Geffen	29,75	48,27	18,52	59,58	59,25	-0,33	59,59	59,67	0,08
Het Geffens Veld 10	Geffen	30,66	40,87	10,21	50,11	50,19	0,08	50,17	50,58	0,40
Het Geffens Veld 11A	Geffen	30,68	40,32	9,64	49,56	49,64	0,08	49,63	50,24	0,61
Het Geffens Veld 7A	Geffen	29,42	38,86	9,44	48,88	48,99	0,11	48,94	49,49	0,55
Het Geffens Veld 8A	Geffen	31,73	41,08	9,35	49,47	49,55	0,08	49,55	50,09	0,54
Het Geffens Veld 9A	Geffen	29,68	39,02	9,34	48,87	48,99	0,12	48,94	49,51	0,57
Kraaijeven 11	Geffen	40,81	45,30	4,49	65,87	65,77	-0,10	65,89	65,82	-0,07
Kraaijeven 1B UNIT	Geffen	34,20	41,02	6,82	50,73	50,76	0,03	50,84	51,30	0,46
Kraaijeven 2	Geffen	36,91	40,96	4,05	50,60	50,64	0,04	50,81	51,19	0,38
Kraaijeven 2A	Geffen	33,32	41,49	8,17	53,97	53,88	-0,09	54,02	54,18	0,17
Kraaijeven 2B	Geffen	35,37	40,90	5,53	51,78	51,52	-0,26	51,79	51,67	-0,12
Kraaijeven 3	Geffen	34,31	41,97	7,66	55,51	55,28	-0,23	55,55	55,34	-0,21
Kraaijeven 4	Geffen	38,34	44,91	6,57	58,20	58,19	-0,01	58,26	58,44	0,18
Kraaijeven 4A	Geffen	39,39	43,59	4,20	56,65	56,63	-0,02	56,68	56,88	0,20
Kraaijeven 4B	Geffen	39,39	43,59	4,20	56,65	56,63	-0,02	56,68	56,88	0,20
Kraaijeven 5	Geffen	38,83	45,26	6,43	58,81	58,79	-0,02	58,84	59,03	0,19
Kraaijeven 6	Geffen	38,07	44,80	6,73	62,08	61,89	-0,19	62,10	62,00	-0,11
Kraaijeven 7	Geffen	39,08	44,13	5,05	58,98	58,96	-0,02	58,99	59,14	0,15
Kraaijeven 7A	Geffen	36,88	41,87	4,99	55,95	55,91	-0,04	55,98	56,12	0,14
Kraaijeven 8	Geffen	41,82	45,83	4,01	64,89	64,81	-0,08	64,92	64,88	-0,04
Kraaijeven 9	Geffen	40,24	43,78	3,54	58,09	58,05	-0,04	58,10	58,25	0,15
Leiweg 1	Geffen	26,11	36,23	10,12	52,01	51,68	-0,33	52,01	51,69	-0,32
Leiweg 10	Geffen	33,35	38,94	5,59	53,55	53,27	-0,28	53,60	53,47	-0,13
Leiweg 11	Geffen	37,35	40,00	2,65	49,70	49,69	-0,01	49,86	50,24	0,38
Leiweg 11A	Geffen	37,72	40,43	2,71	50,05	49,92	-0,13	50,29	50,50	0,21
Leiweg 12	Geffen	34,76	39,13	4,37	52,20	52,01	-0,19	52,30	52,26	-0,03
Leiweg 14	Geffen	34,59	38,94	4,35	49,08	48,94	-0,14	49,26	49,39	0,13
Leiweg 16	Geffen	34,29	37,88	3,59	49,32	49,16	-0,16	49,49	49,48	-0,01
Leiweg 20 UNIT	Geffen	35,01	38,59	3,58	47,55	47,39	-0,16	47,84	48,06	0,21
Leiweg 22 UNIT	Geffen	32,85	37,16	4,31	46,29	46,23	-0,06	46,43	46,86	0,43

Adres	Kern	Geluidbelasting industrielawaai Letmaal [dB(A)]			Geluidbelasting wegverkeerslawaai Lden [dB]			Geluidbelasting cumulatief Lden [dB]		
		referentie- situatie	gewijzigd voorkeurs- alternatief	verschil	referentie- situatie	voorkeurs- alternatief	verschil	referentie- situatie	gewijzigd voorkeurs- alternatief	verschil
Leiweg 3	Geffen	30,05	36,87	6,82	45,03	45,03	0,00	45,20	45,79	0,59
Leiweg 3A	Geffen	28,04	37,27	9,23	45,65	45,70	0,05	45,74	46,42	0,68
Leiweg 4	Geffen	28,68	36,00	7,32	53,65	53,32	-0,33	53,67	53,42	-0,25
Leiweg 5	Geffen	30,52	37,66	7,14	46,30	46,22	-0,08	46,44	46,92	0,48
Leiweg 5A	Geffen	31,61	38,47	6,86	50,51	50,20	-0,31	50,58	50,32	-0,26
Leiweg 5A MZ	Geffen	33,54	38,03	4,49	49,17	49,01	-0,16	49,26	49,31	0,05
Leiweg 6D	Geffen	28,98	35,90	6,92	50,85	50,56	-0,29	50,85	50,72	-0,13
Leiweg 6F	Geffen	29,16	36,05	6,89	45,77	45,66	-0,11	45,89	46,22	0,33
Leiweg 7	Geffen	35,99	39,88	3,89	51,36	51,17	-0,19	51,47	51,48	0,01
Leiweg 7A	Geffen	34,23	39,43	5,20	55,41	55,06	-0,35	55,41	55,07	-0,34
Leiweg 7B	Geffen	35,17	41,38	6,21	57,18	56,90	-0,28	57,21	57,01	-0,20
Leiweg 8	Geffen	31,92	37,88	5,96	52,20	51,91	-0,29	52,21	52,08	-0,13
Leiweg 8A	Geffen	31,62	38,28	6,66	51,37	51,16	-0,21	51,42	51,42	0,00
Leiweg 8B	Geffen	33,47	38,80	5,33	51,73	51,50	-0,23	51,81	51,78	-0,03
Leiweg 9	Geffen	36,19	39,33	3,14	50,46	50,28	-0,18	50,47	50,37	-0,10
Magnolia 10	Geffen	29,37	39,09	9,72	52,32	52,67	0,35	52,35	52,89	0,54
Magnolia 12	Geffen	31,10	40,09	8,99	52,40	52,73	0,33	52,43	53,01	0,58
Magnolia 14	Geffen	29,05	39,86	10,81	52,49	52,79	0,30	52,51	53,06	0,55
Magnolia 16	Geffen	29,63	40,99	11,36	53,78	54,13	0,35	53,80	54,39	0,59
Magnolia 18	Geffen	29,25	40,44	11,19	52,99	53,32	0,33	53,01	53,59	0,58
Magnolia 20	Geffen	29,87	40,76	10,89	54,35	54,68	0,33	54,37	54,90	0,53
Meidoornstraat 10	Geffen	27,83	35,85	8,02	45,54	45,45	-0,09	45,63	46,01	0,38
Meidoornstraat 12	Geffen	30,12	37,56	7,44	46,89	46,89	0,00	47,00	47,45	0,45
Meidoornstraat 2	Geffen	28,42	36,72	8,30	46,69	46,93	0,24	46,76	47,42	0,66
Meidoornstraat 4	Geffen	29,78	34,53	4,75	44,52	44,78	0,26	44,58	45,21	0,63
Meidoornstraat 6	Geffen	28,86	37,67	8,81	45,56	45,57	0,01	45,66	46,38	0,72
Meidoornstraat 8	Geffen	26,56	33,78	7,22	42,93	43,18	0,25	42,95	43,65	0,71
Molengraaf 11	Geffen	26,86	39,63	12,77	48,06	48,81	0,75	48,10	49,22	1,12
Molengraaf 13	Geffen	28,27	36,66	8,39	44,52	44,93	0,41	44,60	45,58	0,97
Molengraaf 15	Geffen	27,97	37,75	9,78	50,87	51,84	0,97	50,89	51,99	1,10
Molengraaf 3	Geffen	26,32	38,51	12,19	50,37	50,98	0,61	50,39	51,28	0,89
Molengraaf 5	Geffen	27,42	39,14	11,72	49,69	50,29	0,60	49,72	50,69	0,97
Molengraaf 7	Geffen	22,73	35,73	13,00	45,78	46,65	0,87	45,79	46,72	0,93
Molengraaf 9	Geffen	23,95	37,34	13,39	48,89	49,79	0,90	48,90	50,09	1,19
Oostenakkerstraat 5	Geffen	29,61	34,30	4,69	51,26	50,54	-0,72	51,30	50,67	-0,63
Oude Baan 1	Geffen	43,04	46,08	3,04	65,34	65,31	-0,03	65,37	65,37	0,00
Oude Baan 10	Geffen	38,01	40,44	2,43	51,62	51,56	-0,06	51,85	51,95	0,10
Oude Baan 10A	Geffen	39,77	41,39	1,62	53,24	53,24	0,00	53,48	53,58	0,10
Oude Baan 11	Geffen	38,25	41,04	2,79	51,88	51,85	-0,03	52,11	52,12	0,01
Oude Baan 1A	Geffen	41,92	44,79	2,87	59,53	59,53	0,00	59,62	59,71	0,09
Oude Baan 2	Geffen	42,14	42,38	0,24	58,35	58,28	-0,07	58,48	58,42	-0,06
Oude Baan 2A	Geffen	43,81	45,54	1,73	59,22	59,20	-0,02	59,37	59,43	0,05
Oude Baan 3	Geffen	42,93	44,18	1,25	58,63	58,61	-0,02	58,74	58,73	-0,01
Oude Baan 4	Geffen	41,07	43,36	2,29	56,05	56,08	0,03	56,21	56,36	0,15
Oude Baan 5	Geffen	41,66	41,96	0,30	58,36	58,34	-0,02	58,48	58,46	-0,01
Oude Baan 6	Geffen	33,24	40,94	7,70	52,77	52,81	0,04	52,83	53,15	0,32
Oude Baan 8	Geffen	39,84	40,82	0,98	53,55	53,54	-0,01	53,76	53,82	0,06
Oude Baan 9	Geffen	41,14	43,34	2,20	54,78	54,82	0,04	55,01	55,19	0,18
Papendijk 16A	Geffen	24,03	35,32	11,29	61,81	62,33	0,52	61,81	62,34	0,53
Papendijk 20	Geffen	28,03	38,13	10,10	65,66	66,32	0,66	65,66	66,32	0,66
Papendijk 22	Geffen	28,13	41,78	13,65	64,84	65,51	0,67	64,84	65,52	0,68
Papendijk 23	Geffen	24,26	40,67	16,41	62,04	62,56	0,52	62,04	62,60	0,55
Papendijk 24	Geffen	28,19	44,17	15,98	65,14	65,81	0,67	65,14	65,82	0,68
Papendijk 24A	Geffen	28,44	41,93	13,49	63,43	64,09	0,66	63,43	64,10	0,67
Papendijk 24B	Geffen	28,37	43,23	14,86	57,56	58,17	0,61	57,56	58,24	0,67
Papendijk 25A	Geffen	28,56	42,42	13,86	65,12	65,78	0,66	65,12	65,81	0,68
Papendijk 26	Geffen	28,37	40,78	12,41	66,45	67,11	0,66	66,45	67,12	0,67
Papendijk 26A	Geffen	28,57	45,68	17,11	65,70	66,37	0,67	65,70	66,38	0,68
Papendijk 27	Geffen	28,40	43,36	14,96	67,16	67,83	0,67	67,16	67,85	0,69
Papendijk 28	Geffen	29,36	43,25	13,89	65,83	66,50	0,67	65,83	66,51	0,68
Papendijk 28A	Geffen	28,47	45,15	16,68	65,43	66,07	0,64	65,43	66,08	0,65
Papendijk 29	Geffen	28,94	43,91	14,97	67,25	67,91	0,66	67,25	67,93	0,68
Papendijk 30	Geffen	28,39	45,24	16,85	66,47	67,05	0,58	66,47	67,07	0,60
Papendijk 30 MZ	Geffen	30,32	46,02	15,70	62,37	62,66	0,29	62,37	62,70	0,33
Papendijk 30A	Geffen	29,10	47,41	18,31	59,60	60,30	0,70	59,60	60,39	0,79
Papendijk 31	Geffen	30,45	45,56	15,11	68,59	68,97	0,38	68,59	68,99	0,40
Papendijk 31A	Geffen	28,37	45,88	17,51	64,48	65,28	0,80	64,48	65,34	0,86
Papendijk 32	Geffen	29,07	48,97	19,90	65,60	66,55	0,95	65,60	66,57	0,97
Papendijk 33	Geffen	28,43	45,88	17,45	65,99	66,84	0,85	65,99	66,88	0,89
Papendijk 34	Geffen	28,96	49,28	20,32	63,46	64,66	1,20	63,46	64,70	1,24
Papendijk 35	Geffen	28,49	46,46	17,97	66,44	67,31	0,87	66,44	67,35	0,91

Adres	Kern	Geluidbelasting industrielawaai Letmaal [dB(A)]			Geluidbelasting wegverkeerslawaai Lden [dB]			Geluidbelasting cumulatief Lden [dB]		
		referentie- situatie	gewijzigd voorkeurs- alternatief	verschil	referentie- situatie	voorkeurs- alternatief	verschil	referentie- situatie	gewijzigd voorkeurs- alternatief	verschil
		Papendijk 35A	Geffen	27,28	45,40	18,12	54,93	54,84	-0,09	54,94
Papendijk 37	Geffen	30,16	47,98	17,82	65,03	65,89	0,86	65,03	65,98	0,95
Papendijk 43	Geffen	27,59	46,60	19,01	63,91	64,82	0,91	63,91	64,90	0,99
Papendijk 45	Geffen	28,72	48,64	19,92	64,99	65,86	0,87	64,99	65,96	0,97
Papendijk 47	Geffen	28,59	49,98	21,39	65,66	66,65	0,99	65,66	66,75	1,09
Pastoor van der Kampstraat 35	Geffen	22,99	33,63	10,64	51,04	51,74	0,70	51,04	51,75	0,70
Pastoor van der Kampstraat 35A	Geffen	22,99	33,63	10,64	51,04	51,74	0,70	51,04	51,75	0,70
Pastoor van der Kampstraat 35B	Geffen	22,99	33,63	10,64	51,04	51,74	0,70	51,04	51,75	0,70
Pastoor van der Kampstraat 37	Geffen	22,99	33,63	10,64	51,04	51,74	0,70	51,04	51,75	0,70
Pastoor van der Kampstraat 37A	Geffen	22,99	33,63	10,64	51,04	51,74	0,70	51,04	51,75	0,70
Rijksweg 12	Geffen	29,14	52,44	23,30	63,75	63,04	-0,71	63,75	63,41	-0,34
Rijksweg 14	Geffen	35,29	51,49	16,20	71,90	71,72	-0,18	71,90	71,77	-0,13
Rijksweg 14A	Geffen	30,97	48,01	17,04	63,50	63,40	-0,10	63,50	63,56	0,05
Rijksweg 16	Geffen	32,02	48,60	16,58	61,51	61,48	-0,03	61,52	61,75	0,24
Rijksweg 16B	Geffen	32,88	47,31	14,43	58,06	58,05	-0,01	58,06	58,47	0,41
Rijksweg 18	Geffen	31,56	46,87	15,31	56,42	56,43	0,01	56,44	57,00	0,56
Rijksweg 20	Geffen	32,27	47,86	15,59	62,41	62,32	-0,09	62,42	62,51	0,10
Rijksweg 20A	Geffen	33,91	47,72	13,81	63,87	63,77	-0,10	63,87	63,90	0,03
Rijksweg 20A MZ	Geffen	35,19	50,37	15,18	67,98	67,83	-0,15	67,98	67,93	-0,06
Rijksweg 22	Geffen	36,22	51,35	15,13	70,84	70,67	-0,17	70,84	70,73	-0,11
Rijksweg 22A	Geffen	33,35	47,59	14,24	63,13	63,01	-0,12	63,14	63,16	0,03
Rijksweg 24	Geffen	36,28	50,96	14,68	70,87	70,71	-0,16	70,87	70,77	-0,10
Rijksweg 26	Geffen	35,61	46,73	11,12	59,44	59,41	-0,03	59,46	59,70	0,23
Rijksweg 28	Geffen	25,28	46,31	21,03	60,65	60,56	-0,09	60,65	60,76	0,11
Rijksweg 30	Geffen	34,32	48,42	14,10	65,04	64,94	-0,10	65,04	65,06	0,02
Rijksweg 32	Geffen	26,73	48,25	21,52	65,37	65,26	-0,11	65,37	65,37	0,00
Rijksweg 32A	Geffen	37,07	48,82	11,75	68,53	68,40	-0,13	68,53	68,46	-0,07
Rijksweg 34	Geffen	35,61	48,85	13,24	66,24	66,14	-0,10	66,24	66,24	0,00
Rijksweg 36	Geffen	35,76	46,78	11,02	68,24	68,13	-0,11	68,24	68,17	-0,07
Rijksweg 38A	Geffen	42,22	46,70	4,48	73,20	73,10	-0,10	73,20	73,11	-0,09
Rijksweg 6	Geffen	28,64	50,75	22,11	66,44	65,63	-0,81	66,44	65,75	-0,69
Rijksweg 6A	Geffen	26,82	49,09	22,27	66,30	65,51	-0,79	66,30	65,63	-0,67
Rijksweg 8A	Geffen	24,28	45,93	21,65	58,21	57,75	-0,46	58,21	58,08	-0,13
Runrotstraat 1	Geffen	29,79	40,97	11,18	55,89	55,82	-0,07	55,90	55,89	-0,01
Runrotstraat 1 MZ	Geffen	28,10	38,08	9,98	52,82	53,11	0,29	52,84	53,28	0,44
Runrotstraat 1A	Geffen	29,91	38,47	8,56	55,94	55,85	-0,09	55,95	55,95	0,00
Sassendreef 10	Geffen	30,24	46,10	15,86	56,13	56,17	0,04	56,13	56,68	0,55
Sassendreef 12	Geffen	30,40	47,01	16,61	58,37	58,36	-0,01	58,38	58,74	0,36
Sassendreef 12A	Geffen	30,51	47,14	16,63	57,85	57,84	-0,01	57,86	58,28	0,42
Sassendreef 14	Geffen	30,53	46,86	16,33	59,40	59,35	-0,05	59,41	59,65	0,24
Sassendreef 16	Geffen	30,34	46,93	16,59	59,58	59,52	-0,06	59,58	59,80	0,22
Sassendreef 16A	Geffen	30,32	48,92	18,60	62,46	62,44	-0,02	62,46	62,68	0,21
Sassendreef 18	Geffen	30,62	49,38	18,76	64,01	63,97	-0,04	64,01	64,16	0,14
Sassendreef 4	Geffen	30,74	44,08	13,34	54,86	54,86	0,00	54,88	55,29	0,42
Sassendreef 6	Geffen	31,47	45,64	14,17	56,11	56,13	0,02	56,11	56,59	0,48
Sassendreef 8	Geffen	32,48	46,33	13,85	57,14	57,11	-0,03	57,16	57,54	0,39
Sassendreef 8A	Geffen	32,48	46,33	13,85	57,14	57,11	-0,03	57,16	57,54	0,39
Veldstraat 26A	Geffen	27,15	38,49	11,34	57,00	56,66	-0,34	57,00	56,74	-0,26
Veldstraat 26B	Geffen	25,90	38,44	12,54	58,22	57,81	-0,41	58,22	57,87	-0,35
Veldstraat 28	Geffen	30,24	39,13	8,89	59,49	59,12	-0,37	59,49	59,17	-0,32
Veldstraat 30	Geffen	30,50	39,76	9,26	55,04	54,99	-0,05	55,04	55,15	0,11
Veldstraat 33A	Geffen	25,22	39,61	14,39	57,21	57,13	-0,08	57,21	57,15	-0,07
Veldstraat 34	Geffen	29,67	37,34	7,67	58,15	58,09	-0,06	58,15	58,14	-0,02
Veldstraat 35	Geffen	30,89	36,86	5,97	58,41	58,33	-0,08	58,42	58,35	-0,07
Veldstraat 36	Geffen	29,43	37,95	8,52	54,12	54,07	-0,05	54,12	54,16	0,03
Veldstraat 37	Geffen	30,29	41,95	11,66	57,68	57,61	-0,07	57,69	57,65	-0,04
Veldstraat 38	Geffen	24,66	37,84	13,18	57,94	57,88	-0,06	57,94	57,93	-0,01
Veldstraat 38A	Geffen	30,06	38,89	8,83	57,51	57,45	-0,06	57,51	57,53	0,01
Veldstraat 38B	Geffen	31,78	39,45	7,67	58,38	58,31	-0,07	58,38	58,37	-0,01
Veldstraat 39	Geffen	30,28	37,93	7,65	58,09	58,02	-0,07	58,10	58,06	-0,04
Veldstraat 43	Geffen	30,59	33,21	2,62	58,42	58,33	-0,09	58,43	58,35	-0,08
Veldstraat 45	Geffen	32,21	40,40	8,19	57,77	57,72	-0,05	57,78	57,82	0,04
Weverstraat 1	Geffen	29,34	43,80	14,46	56,41	56,48	0,07	56,41	56,75	0,34
Weverstraat 15	Geffen	29,88	42,82	12,94	51,70	51,68	-0,02	51,71	52,34	0,63
Weverstraat 17	Geffen	30,16	44,19	14,03	52,88	52,87	-0,01	52,91	53,55	0,65
Weverstraat 2	Geffen	29,19	44,99	15,80	57,66	56,68	-0,98	57,67	57,04	-0,63
Weverstraat 25	Geffen	29,86	41,77	11,91	50,49	50,65	0,16	50,49	51,31	0,81
Weverstraat 27	Geffen	25,73	41,21	15,48	50,23	50,31	0,08	50,23	50,94	0,70
Weverstraat 29	Geffen	30,70	42,57	11,87	51,39	51,45	0,06	51,44	52,11	0,67
Weverstraat 3	Geffen	22,76	41,41	18,65	55,10	54,52	-0,58	55,10	54,78	-0,32
Weverstraat 31	Geffen	30,87	43,15	12,28	51,75	51,85	0,10	51,79	52,53	0,74

Adres	Kern	Geluidbelasting industrielawaai Letmaal [dB(A)]			Geluidbelasting wegverkeerslawaai Lden [dB]			Geluidbelasting cumulatief Lden [dB]		
		referentie- situatie	gewijzigd voorkeurs- alternatief	verschil	referentie- situatie	voorkeurs- alternatief	verschil	referentie- situatie	gewijzigd voorkeurs- alternatief	verschil
		Weverstraat 4	Geffen	30,27	45,65	15,38	54,45	54,47	0,02	54,47
Weverstraat 4A	Geffen	30,27	45,65	15,38	54,45	54,47	0,02	54,47	55,13	0,66
Weverstraat 5	Geffen	27,02	43,79	16,77	54,37	52,30	-2,07	54,38	53,01	-1,37
Weverstraat 7	Geffen	26,76	42,33	15,57	54,05	54,08	0,03	54,06	54,34	0,28
Weverstraat 9	Geffen	29,79	44,13	14,34	54,63	54,60	-0,03	54,63	55,06	0,43
Wolfdijk 16	Geffen	24,90	34,45	9,55	57,73	57,16	-0,57	57,73	57,16	-0,57
Wolfdijk 18	Geffen	24,59	35,95	11,36	55,90	55,42	-0,48	55,90	55,44	-0,46
Wolfdijk 18A	Geffen	25,97	35,98	10,01	49,34	48,96	-0,38	49,34	48,99	-0,35
Wolfdijk 3A	Geffen	26,49	36,21	9,72	57,89	57,29	-0,60	57,89	57,32	-0,57
Wolfdijk 5	Geffen	25,82	34,57	8,75	55,99	55,52	-0,47	56,00	55,56	-0,43
Wolfdijk 7	Geffen	27,22	36,10	8,88	57,49	57,05	-0,44	57,50	57,09	-0,40
Aardenbaan 1	Heesch	24,76	31,61	6,85	55,57	55,39	-0,18	55,57	55,41	-0,16
Aardenbaan 13	Heesch	21,40	29,20	7,80	53,70	53,56	-0,14	53,70	53,56	-0,14
Aardenbaan 4	Heesch	24,56	31,50	6,94	51,54	51,41	-0,13	51,55	51,47	-0,09
Aardenbaan 5	Heesch	24,97	33,87	8,90	55,92	55,78	-0,14	55,92	55,78	-0,14
Aardenbaan 7	Heesch	26,30	32,99	6,69	55,79	55,65	-0,14	55,79	55,65	-0,14
Aardenbaan 8	Heesch	23,21	30,01	6,80	54,41	54,28	-0,13	54,41	54,30	-0,11
Achterste Groes 10	Heesch	44,33	46,05	1,72	54,31	54,57	0,26	54,83	55,28	0,45
Achterste Groes 11	Heesch	43,23	45,35	2,12	54,39	54,78	0,39	54,79	55,36	0,57
Achterste Groes 12	Heesch	44,59	44,99	0,40	56,19	56,46	0,27	56,55	56,83	0,28
Achterste Groes 13	Heesch	42,64	44,94	2,30	54,74	54,93	0,19	55,06	55,45	0,39
Achterste Groes 14	Heesch	45,04	45,39	0,35	56,23	56,61	0,38	56,63	57,00	0,38
Achterste Groes 15	Heesch	41,51	44,99	3,48	54,97	55,49	0,52	55,15	55,89	0,74
Achterste Groes 16	Heesch	41,17	44,88	3,71	53,95	54,05	0,10	54,17	54,38	0,21
Achterste Groes 18	Heesch	37,27	45,44	8,17	56,07	56,56	0,49	56,14	56,85	0,71
Achterste Groes 22	Heesch	41,07	46,88	5,81	55,93	56,07	0,14	56,05	56,33	0,28
Achterste Groes 4	Heesch	48,19	48,49	0,30	54,78	55,29	0,51	55,84	56,30	0,47
Achterste Groes 4a	Heesch	45,89	46,52	0,63	54,52	54,89	0,37	55,21	55,62	0,41
Achterste Groes 4b	Heesch	47,47	47,77	0,30	54,60	55,03	0,43	55,55	55,95	0,40
Achterste Groes 5	Heesch	48,83	48,94	0,11	53,15	55,90	2,75	54,62	56,61	1,99
Achterste Groes 6	Heesch	45,82	46,17	0,35	55,28	55,72	0,44	55,76	56,28	0,52
Achterste Groes 7	Heesch	45,64	46,15	0,51	53,10	53,63	0,53	53,96	54,51	0,55
Achterste Groes 7a	Heesch	44,44	45,49	1,05	52,50	53,12	0,62	53,28	53,97	0,69
Achterste Groes 8	Heesch	42,24	45,35	3,11	54,08	54,29	0,21	54,42	54,94	0,51
Achterste Groes 8a	Heesch	42,24	45,35	3,11	54,08	54,29	0,21	54,42	54,94	0,51
Achterste Groes 9	Heesch	44,03	45,20	1,17	53,85	54,12	0,27	54,34	54,77	0,43
Achterstraat 11	Heesch	40,74	42,88	2,14	51,53	53,68	2,15	51,88	54,01	2,13
Achterstraat 12	Heesch	34,67	40,91	6,24	45,58	46,15	0,57	45,88	47,54	1,66
Achterstraat 14	Heesch	37,06	42,48	5,42	46,58	47,00	0,42	46,62	48,60	1,98
Achterstraat 15	Heesch	37,92	42,35	4,43	46,88	47,64	0,76	47,19	49,01	1,83
Achterstraat 3	Heesch	45,13	45,56	0,43	51,49	54,06	2,57	52,60	54,44	1,84
Achterstraat 7	Heesch	44,42	44,58	0,16	53,22	54,17	0,95	53,76	54,70	0,94
Achterstraat 9	Heesch	44,13	44,23	0,10	51,74	54,15	2,41	51,84	54,48	2,63
Beatrixstraat 10	Heesch	36,06	36,35	0,29	46,87	46,94	0,07	47,02	47,15	0,13
Beatrixstraat 11	Heesch	32,46	33,19	0,73	46,45	46,50	0,05	46,66	46,75	0,09
Beatrixstraat 12	Heesch	35,45	36,22	0,77	47,03	47,11	0,08	47,18	47,30	0,12
Beatrixstraat 13	Heesch	31,26	32,65	1,39	46,54	46,59	0,05	46,70	46,81	0,11
Beatrixstraat 14	Heesch	32,91	33,16	0,25	46,97	47,05	0,08	47,18	47,27	0,09
Beatrixstraat 15	Heesch	32,89	33,71	0,82	47,13	47,30	0,17	47,17	47,40	0,23
Beatrixstraat 16	Heesch	34,18	34,83	0,65	47,15	47,24	0,09	47,26	47,40	0,14
Beatrixstraat 17	Heesch	35,80	36,13	0,33	47,40	47,56	0,16	47,49	47,70	0,21
Beatrixstraat 18	Heesch	33,07	34,32	1,25	47,03	47,13	0,10	47,24	47,41	0,16
Beatrixstraat 19	Heesch	32,33	33,47	1,14	46,78	46,89	0,11	46,97	47,09	0,12
Beatrixstraat 2	Heesch	40,42	40,75	0,33	50,00	50,29	0,29	50,35	50,66	0,30
Beatrixstraat 21	Heesch	33,24	34,05	0,81	46,98	47,09	0,11	47,08	47,20	0,12
Beatrixstraat 23	Heesch	33,57	34,25	0,68	47,00	47,14	0,14	47,05	47,20	0,16
Beatrixstraat 25	Heesch	31,21	33,71	2,50	46,47	46,61	0,14	46,58	46,77	0,19
Beatrixstraat 27	Heesch	29,94	33,56	3,62	46,72	46,77	0,05	46,83	47,02	0,19
Beatrixstraat 2a	Heesch	40,42	40,75	0,33	50,00	50,29	0,29	50,35	50,66	0,30
Beatrixstraat 2b	Heesch	40,42	40,75	0,33	50,00	50,29	0,29	50,35	50,66	0,30
Beatrixstraat 2c	Heesch	40,42	40,75	0,33	50,00	50,29	0,29	50,35	50,66	0,30
Beatrixstraat 4	Heesch	40,42	40,75	0,33	50,00	50,29	0,29	50,35	50,66	0,30
Beatrixstraat 4a	Heesch	40,42	40,75	0,33	50,00	50,29	0,29	50,35	50,66	0,30
Beatrixstraat 4b	Heesch	40,42	40,75	0,33	50,00	50,29	0,29	50,35	50,66	0,30
Beatrixstraat 4c	Heesch	40,42	40,75	0,33	50,00	50,29	0,29	50,35	50,66	0,30
Beatrixstraat 6	Heesch	40,42	40,75	0,33	50,00	50,29	0,29	50,35	50,66	0,30
Beatrixstraat 6a	Heesch	40,42	40,75	0,33	50,00	50,29	0,29	50,35	50,66	0,30
Beatrixstraat 7	Heesch	31,91	33,61	1,70	46,87	46,91	0,04	46,95	47,09	0,14
Beatrixstraat 8	Heesch	34,39	35,49	1,10	47,80	47,89	0,09	48,04	48,19	0,15
Beatrixstraat 9	Heesch	31,35	32,30	0,95	46,63	46,67	0,04	46,79	46,87	0,08
Beemdgras 10	Heesch	40,96	41,20	0,24	49,82	50,32	0,50	50,48	50,94	0,46

Adres	Kern	Geluidbelasting industrielawaai Letmaal [dB(A)]			Geluidbelasting wegverkeerslawaai Lden [dB]			Geluidbelasting cumulatief Lden [dB]		
		referentie- situatie	gewijzigd voorkeurs- alternatief	verschil	referentie- situatie	voorkeurs- alternatief	verschil	referentie- situatie	gewijzigd voorkeurs- alternatief	verschil
Beemdgras 12	Heesch	40,96	41,29	0,33	49,28	49,62	0,34	50,02	50,36	0,34
Beemdgras 14	Heesch	41,15	41,43	0,28	49,39	49,71	0,32	50,14	50,45	0,31
Beemdgras 18	Heesch	41,98	42,24	0,26	49,68	49,99	0,31	50,52	50,82	0,30
Beemdgras 2	Heesch	39,12	40,10	0,98	48,39	48,48	0,09	48,46	48,55	0,10
Beemdgras 20	Heesch	42,13	42,33	0,20	49,76	50,03	0,27	50,61	50,87	0,26
Beemdgras 4	Heesch	41,00	41,12	0,12	49,22	49,59	0,37	49,97	50,31	0,33
Beemdgras 6	Heesch	41,01	41,15	0,14	49,18	49,60	0,42	49,94	50,32	0,38
Beemdgras 8	Heesch	40,99	41,20	0,21	49,28	49,73	0,45	50,02	50,44	0,41
Beemdstraat 1	Heesch	39,00	39,09	0,09	49,49	49,68	0,19	49,81	50,01	0,20
Beemdstraat 10	Heesch	35,34	37,36	2,02	46,42	46,56	0,14	46,83	47,17	0,35
Beemdstraat 11	Heesch	35,24	35,92	0,68	45,82	45,91	0,09	46,27	46,43	0,15
Beemdstraat 12	Heesch	36,11	37,08	0,97	46,37	46,48	0,11	46,74	47,07	0,32
Beemdstraat 14	Heesch	40,25	40,73	0,48	46,90	47,08	0,18	47,95	48,19	0,25
Beemdstraat 16	Heesch	35,86	36,65	0,79	46,86	47,29	0,43	47,27	47,74	0,46
Beemdstraat 18	Heesch	42,00	42,19	0,19	48,27	48,77	0,50	49,40	49,83	0,43
Beemdstraat 2	Heesch	36,30	37,02	0,72	47,07	47,26	0,19	47,17	47,57	0,40
Beemdstraat 20	Heesch	40,18	40,39	0,21	47,85	48,05	0,20	48,70	48,90	0,20
Beemdstraat 22	Heesch	35,96	36,05	0,09	46,42	46,66	0,24	46,89	47,11	0,22
Beemdstraat 24	Heesch	38,17	38,33	0,16	47,45	47,72	0,27	48,05	48,31	0,26
Beemdstraat 26	Heesch	30,05	30,75	0,70	46,61	46,80	0,19	46,73	46,93	0,20
Beemdstraat 28	Heesch	39,73	39,77	0,04	45,98	46,58	0,60	47,11	47,59	0,48
Beemdstraat 3	Heesch	35,79	36,02	0,23	48,01	48,28	0,27	48,33	48,59	0,27
Beemdstraat 30	Heesch	34,29	34,49	0,20	47,11	47,18	0,07	47,39	47,46	0,08
Beemdstraat 32	Heesch	40,95	41,04	0,09	46,55	46,99	0,44	47,84	48,20	0,35
Beemdstraat 34	Heesch	40,06	40,19	0,13	47,46	47,57	0,11	48,36	48,47	0,11
Beemdstraat 34a	Heesch	39,81	40,06	0,25	47,11	47,31	0,20	48,02	48,23	0,21
Beemdstraat 34b	Heesch	37,86	38,28	0,42	46,62	46,74	0,12	47,29	47,45	0,16
Beemdstraat 36	Heesch	40,36	41,05	0,69	48,88	49,00	0,12	49,59	49,80	0,21
Beemdstraat 38	Heesch	42,72	43,01	0,29	50,34	50,49	0,15	51,20	51,37	0,18
Beemdstraat 4	Heesch	37,33	37,93	0,60	46,84	47,03	0,19	47,01	47,38	0,37
Beemdstraat 40	Heesch	41,95	42,38	0,43	51,11	51,39	0,28	51,69	52,03	0,34
Beemdstraat 5	Heesch	34,99	35,54	0,55	47,24	47,47	0,23	47,38	47,65	0,27
Beemdstraat 6	Heesch	34,78	37,06	2,28	46,73	46,92	0,19	47,07	47,45	0,39
Beemdstraat 7	Heesch	36,87	37,28	0,41	46,27	46,44	0,17	46,69	46,86	0,17
Beemdstraat 8	Heesch	32,97	36,06	3,09	46,40	46,58	0,18	46,64	47,04	0,40
Beemdstraat 9	Heesch	36,22	36,85	0,63	46,02	46,16	0,14	46,17	46,34	0,17
Berkstraat 1	Heesch	28,67	36,22	7,55	58,05	58,07	0,02	58,06	58,11	0,05
Berkstraat 2	Heesch	31,49	36,29	4,80	57,74	57,74	0,00	57,75	57,75	0,01
Berkstraat 4	Heesch	29,75	36,61	6,86	44,90	44,95	0,05	44,91	45,11	0,20
Berkstraat 4a	Heesch	29,19	37,28	8,09	42,81	42,84	0,03	42,91	44,11	1,20
Berkstraat 6	Heesch	31,12	38,74	7,62	53,54	53,56	0,02	53,54	53,58	0,03
Berkstraat 7	Heesch	29,40	37,17	7,77	56,18	56,21	0,03	56,19	56,28	0,09
Berkstraat 8	Heesch	29,13	38,10	8,97	53,96	53,98	0,02	53,96	53,99	0,03
Berkstraat 9	Heesch	29,17	37,36	8,19	55,01	55,07	0,06	55,02	55,16	0,14
Bernhardstraat 1	Heesch	32,94	33,53	0,59	49,13	49,21	0,08	49,26	49,36	0,10
Bernhardstraat 3	Heesch	28,27	29,82	1,55	46,68	46,77	0,09	46,76	46,88	0,12
Bernhardstraat 5	Heesch	28,54	29,47	0,93	47,81	47,83	0,02	47,87	47,91	0,03
Boogstraat 11	Heesch	35,76	36,85	1,09	51,32	51,02	-0,30	51,36	51,07	-0,28
Boogstraat 12	Heesch	35,07	36,85	1,78	52,62	52,33	-0,29	52,69	52,45	-0,24
Boogstraat 13	Heesch	35,75	37,53	1,78	51,81	51,48	-0,33	51,81	51,51	-0,30
Boogstraat 15	Heesch	32,59	33,30	0,71	52,10	51,78	-0,32	52,10	51,79	-0,31
Boogstraat 2	Heesch	35,71	37,27	1,56	49,85	49,94	0,09	50,03	50,23	0,20
Boogstraat 6	Heesch	35,04	36,94	1,90	44,86	44,97	0,11	45,40	45,76	0,36
Boogstraat 7	Heesch	34,23	36,81	2,58	45,29	45,46	0,17	45,62	46,09	0,47
Boogstraat 8	Heesch	34,65	36,43	1,78	43,63	43,77	0,14	44,27	44,68	0,41
Boogstraat 9	Heesch	31,47	33,92	2,45	41,57	41,84	0,27	42,07	42,64	0,57
Boogstraat 9a	Heesch	33,53	35,28	1,75	42,25	42,31	0,06	42,93	43,28	0,35
Bosbeemd 1	Heesch	41,05	41,57	0,52	48,41	48,83	0,42	49,18	49,74	0,56
Bosbeemd 10	Heesch	43,03	43,20	0,17	52,34	52,41	0,07	52,94	53,02	0,08
Bosbeemd 12	Heesch	43,74	43,87	0,13	52,43	52,54	0,11	53,11	53,23	0,11
Bosbeemd 14	Heesch	43,65	43,76	0,11	52,69	52,83	0,14	53,32	53,46	0,14
Bosbeemd 16	Heesch	43,55	43,64	0,09	52,82	52,95	0,13	53,42	53,55	0,12
Bosbeemd 18	Heesch	43,30	43,38	0,08	52,66	52,75	0,09	53,25	53,34	0,09
Bosbeemd 2	Heesch	43,67	43,82	0,15	50,34	50,50	0,16	51,38	51,54	0,16
Bosbeemd 20	Heesch	42,84	42,92	0,08	52,49	52,59	0,10	53,05	53,14	0,10
Bosbeemd 22	Heesch	42,53	42,58	0,05	52,79	52,83	0,04	53,28	53,32	0,04
Bosbeemd 24	Heesch	42,53	42,83	0,30	52,94	52,99	0,05	53,36	53,42	0,06
Bosbeemd 3	Heesch	43,13	43,38	0,25	50,23	50,29	0,06	51,18	51,28	0,10
Bosbeemd 4	Heesch	43,62	43,75	0,13	52,05	52,17	0,12	52,77	52,89	0,12
Bosbeemd 6	Heesch	43,30	43,45	0,15	52,65	52,72	0,07	53,24	53,32	0,08
Bosbeemd 8	Heesch	43,06	43,20	0,14	52,25	52,34	0,09	52,86	52,96	0,10

Adres	Kern	Geluidbelasting industrielawaai Letmaal [dB(A)]			Geluidbelasting wegverkeerslawaai Lden [dB]			Geluidbelasting cumulatief Lden [dB]		
		referentie- situatie	gewijzigd voorkeurs- alternatief	verschil	referentie- situatie	voorkeurs- alternatief	verschil	referentie- situatie	gewijzigd voorkeurs- alternatief	verschil
		Bosschebaan 1	Heesch	43,11	43,12	0,01	62,50	62,44	-0,06	62,55
Bosschebaan 10	Heesch	38,95	39,12	0,17	63,40	63,34	-0,06	63,40	63,35	-0,06
Bosschebaan 11	Heesch	44,03	44,05	0,02	63,39	63,31	-0,08	63,43	63,35	-0,08
Bosschebaan 12	Heesch	39,31	39,49	0,18	63,24	63,17	-0,07	63,25	63,18	-0,06
Bosschebaan 14	Heesch	42,90	42,92	0,02	59,63	59,56	-0,07	59,64	59,57	-0,07
Bosschebaan 15	Heesch	43,49	43,53	0,04	60,07	60,01	-0,06	60,19	60,13	-0,06
Bosschebaan 16	Heesch	41,52	41,68	0,16	63,25	63,18	-0,07	63,26	63,19	-0,06
Bosschebaan 17	Heesch	42,96	43,06	0,10	62,74	62,67	-0,07	62,80	62,73	-0,07
Bosschebaan 18	Heesch	35,92	37,76	1,84	62,90	62,83	-0,07	62,91	62,85	-0,06
Bosschebaan 19a	Heesch	43,36	43,42	0,06	64,25	64,18	-0,07	64,29	64,23	-0,07
Bosschebaan 19b	Heesch	41,47	41,55	0,08	60,44	60,37	-0,07	60,46	60,40	-0,07
Bosschebaan 19c	Heesch	43,40	43,82	0,42	63,20	63,13	-0,07	63,23	63,16	-0,07
Bosschebaan 2	Heesch	37,54	37,84	0,30	47,59	47,61	0,02	47,84	47,89	0,05
Bosschebaan 20	Heesch	42,67	42,70	0,03	59,21	59,14	-0,07	59,22	59,16	-0,06
Bosschebaan 21	Heesch	47,60	47,63	0,03	60,41	60,34	-0,07	60,69	60,62	-0,06
Bosschebaan 21a	Heesch	49,49	49,63	0,14	60,61	60,52	-0,09	60,92	60,84	-0,08
Bosschebaan 22	Heesch	41,56	41,63	0,07	62,79	62,72	-0,07	62,80	62,74	-0,06
Bosschebaan 23	Heesch	52,68	52,68	0,00	56,09	55,87	-0,22	58,06	57,92	-0,14
Bosschebaan 27	Heesch	58,17	58,18	0,01	58,57	58,35	-0,22	61,85	61,75	-0,10
Bosschebaan 29	Heesch	54,84	54,86	0,02	60,53	60,40	-0,13	61,80	61,71	-0,09
Bosschebaan 3	Heesch	41,03	41,44	0,41	62,43	62,36	-0,07	62,47	62,40	-0,07
Bosschebaan 32	Heesch	43,06	43,18	0,12	62,52	62,45	-0,07	62,54	62,48	-0,06
Bosschebaan 33	Heesch	55,32	55,35	0,03	59,92	59,88	-0,04	61,49	61,47	-0,02
Bosschebaan 34	Heesch	39,38	40,11	0,73	61,91	61,84	-0,07	61,94	61,88	-0,06
Bosschebaan 35a	Heesch	58,97	59,00	0,03	56,29	56,82	0,53	61,52	61,71	0,19
Bosschebaan 36	Heesch	43,40	43,59	0,19	60,76	60,70	-0,06	60,78	60,73	-0,05
Bosschebaan 38	Heesch	44,40	44,42	0,02	60,31	60,24	-0,07	60,33	60,27	-0,06
Bosschebaan 39	Heesch	54,27	54,27	0,00	60,70	60,93	0,23	61,79	61,97	0,18
Bosschebaan 4	Heesch	42,24	42,36	0,12	62,19	62,12	-0,07	62,22	62,15	-0,07
Bosschebaan 40	Heesch	43,76	43,86	0,10	60,71	60,64	-0,07	60,73	60,68	-0,06
Bosschebaan 41	Heesch	51,36	51,38	0,02	60,97	61,28	0,31	61,38	61,59	0,21
Bosschebaan 42	Heesch	40,58	40,64	0,06	60,52	60,45	-0,07	60,55	60,49	-0,06
Bosschebaan 43	Heesch	51,36	51,38	0,02	60,97	61,28	0,31	61,38	61,59	0,21
Bosschebaan 44	Heesch	42,02	42,08	0,06	60,37	60,29	-0,08	60,41	60,34	-0,07
Bosschebaan 46	Heesch	42,72	42,77	0,05	60,33	60,24	-0,09	60,37	60,30	-0,08
Bosschebaan 48	Heesch	43,11	43,35	0,24	60,26	60,17	-0,09	60,31	60,23	-0,08
Bosschebaan 5	Heesch	41,30	41,54	0,24	62,13	62,06	-0,07	62,17	62,11	-0,07
Bosschebaan 50	Heesch	45,99	46,01	0,02	60,27	60,18	-0,09	60,32	60,25	-0,08
Bosschebaan 58	Heesch	68,49	68,49	0,00	57,88	57,44	-0,44	69,57	69,57	0,00
Bosschebaan 6	Heesch	40,12	40,70	0,58	58,99	58,93	-0,06	59,06	59,01	-0,05
Bosschebaan 60	Heesch	66,14	66,14	0,00	57,87	57,41	-0,46	67,44	67,40	-0,04
Bosschebaan 62	Heesch	64,30	64,30	0,00	56,16	55,83	-0,33	65,80	65,76	-0,03
Bosschebaan 7	Heesch	41,06	41,16	0,10	62,52	62,45	-0,07	62,56	62,49	-0,07
Bosschebaan 78	Heesch	67,01	67,02	0,01	58,26	58,00	-0,26	68,18	68,19	0,01
Bosschebaan 80	Heesch	64,03	64,04	0,01	58,84	58,72	-0,12	65,33	65,35	0,02
Bosschebaan 82	Heesch	67,29	67,29	0,00	59,47	59,69	0,22	68,66	68,67	0,01
Bosschebaan 86	Heesch	78,48	78,48	0,00	59,51	59,72	0,21	79,51	79,51	0,00
Bosschebaan 88	Heesch	70,40	70,41	0,01	58,44	58,66	0,22	71,61	71,63	0,02
Bosschebaan 92	Heesch	62,00	62,00	0,00	60,47	60,04	-0,43	63,96	64,09	0,14
Bosschebaan 92a	Heesch	61,84	61,84	0,00	60,32	59,92	-0,40	64,07	64,04	-0,03
Brede Akker 1	Heesch	40,85	41,03	0,18	50,07	50,09	0,02	50,68	50,72	0,04
Brede Akker 3	Heesch	41,09	41,25	0,16	50,21	50,29	0,08	50,83	50,92	0,09
Brede Akker 5	Heesch	41,42	41,65	0,23	50,08	50,17	0,09	50,77	50,88	0,11
Broekhoek 1	Heesch	40,15	40,59	0,44	58,28	58,24	-0,04	58,28	58,24	-0,04
Broekhoek 10	Heesch	39,36	39,59	0,23	54,71	54,75	0,04	54,84	54,89	0,05
Broekhoek 11	Heesch	42,69	43,15	0,46	52,85	52,87	0,02	52,97	53,01	0,03
Broekhoek 12	Heesch	40,06	40,76	0,70	54,78	54,83	0,05	54,96	55,04	0,08
Broekhoek 13	Heesch	40,34	40,99	0,65	52,37	52,41	0,04	52,49	52,55	0,06
Broekhoek 14	Heesch	40,36	41,00	0,64	53,10	53,12	0,02	53,30	53,36	0,05
Broekhoek 14a	Heesch	37,09	37,90	0,81	49,50	49,55	0,05	49,67	49,72	0,06
Broekhoek 16	Heesch	38,48	38,74	0,26	49,04	49,15	0,11	49,40	49,56	0,16
Broekhoek 16a	Heesch	39,41	39,78	0,37	52,19	52,24	0,05	52,44	52,50	0,07
Broekhoek 17	Heesch	41,51	42,02	0,51	52,71	52,78	0,07	52,88	52,96	0,08
Broekhoek 18	Heesch	34,55	35,28	0,73	52,33	52,40	0,07	52,39	52,48	0,09
Broekhoek 18a	Heesch	39,19	39,49	0,30	52,52	52,62	0,10	52,71	52,78	0,07
Broekhoek 19	Heesch	38,11	38,79	0,68	52,67	52,77	0,10	52,79	52,87	0,08
Broekhoek 1a	Heesch	40,87	41,39	0,52	61,99	61,93	-0,06	61,99	61,94	-0,06
Broekhoek 20	Heesch	41,92	42,44	0,52	52,40	52,61	0,21	52,86	53,11	0,24
Broekhoek 20a	Heesch	37,56	38,07	0,51	48,97	49,05	0,08	49,35	49,47	0,12
Broekhoek 20c	Heesch	41,31	41,82	0,51	52,48	52,51	0,03	52,53	52,56	0,03
Broekhoek 21	Heesch	37,75	38,22	0,47	52,09	52,29	0,20	52,29	52,50	0,21

Adres	Kern	Geluidbelasting industrielawaai Letmaal [dB(A)]			Geluidbelasting wegverkeerslawaai Lden [dB]			Geluidbelasting cumulatief Lden [dB]		
		referentie- situatie	gewijzigd voorkeurs- alternatief	verschil	referentie- situatie	voorkeurs- alternatief	verschil	referentie- situatie	gewijzigd voorkeurs- alternatief	verschil
Broekhoek 22	Heesch	42,67	43,02	0,35	53,80	53,82	0,02	53,87	53,90	0,03
Broekhoek 23	Heesch	35,52	35,90	0,38	53,48	53,80	0,32	53,53	53,85	0,32
Broekhoek 24	Heesch	41,45	41,92	0,47	53,15	53,28	0,13	53,27	53,41	0,14
Broekhoek 24a	Heesch	41,80	42,34	0,54	53,45	53,78	0,33	53,49	53,82	0,33
Broekhoek 24b	Heesch	41,74	42,38	0,64	53,46	53,70	0,24	53,52	53,77	0,25
Broekhoek 24c	Heesch	39,74	40,09	0,35	54,31	54,80	0,49	54,44	54,92	0,48
Broekhoek 25	Heesch	40,21	40,69	0,48	51,83	51,97	0,14	52,19	52,36	0,17
Broekhoek 26	Heesch	43,13	43,54	0,41	53,22	53,25	0,03	53,37	53,51	0,14
Broekhoek 27	Heesch	42,65	42,96	0,31	50,96	51,04	0,08	51,70	51,82	0,12
Broekhoek 28	Heesch	44,71	45,15	0,44	54,74	55,11	0,37	55,19	55,63	0,44
Broekhoek 29	Heesch	42,58	42,96	0,38	51,20	51,32	0,12	51,89	52,05	0,16
Broekhoek 3	Heesch	40,57	40,99	0,42	55,41	55,38	-0,03	55,43	55,40	-0,03
Broekhoek 30	Heesch	43,54	43,98	0,44	56,59	57,03	0,44	56,75	57,18	0,44
Broekhoek 31	Heesch	41,21	41,86	0,65	52,19	52,55	0,36	52,31	52,67	0,36
Broekhoek 32	Heesch	37,80	38,29	0,49	54,17	54,36	0,19	54,19	54,39	0,19
Broekhoek 33	Heesch	42,00	42,46	0,46	52,47	52,84	0,37	52,61	52,98	0,38
Broekhoek 34	Heesch	45,04	45,23	0,19	56,71	57,15	0,44	56,79	57,23	0,44
Broekhoek 35	Heesch	44,20	44,63	0,43	53,19	53,56	0,37	53,35	53,71	0,36
Broekhoek 35a	Heesch	44,19	44,54	0,35	53,05	53,45	0,40	53,23	53,61	0,38
Broekhoek 36	Heesch	45,42	45,71	0,29	53,92	54,22	0,30	54,28	54,80	0,52
Broekhoek 36a	Heesch	46,10	46,34	0,24	55,29	55,37	0,08	55,79	55,86	0,07
Broekhoek 37	Heesch	46,32	46,63	0,31	53,94	54,07	0,13	54,80	54,96	0,16
Broekhoek 37a	Heesch	46,55	46,74	0,19	54,14	54,68	0,54	55,00	55,48	0,48
Broekhoek 38	Heesch	47,77	47,93	0,16	56,20	56,89	0,69	56,92	57,53	0,61
Broekhoek 38a	Heesch	46,27	46,37	0,10	54,31	55,37	1,06	54,66	55,65	1,00
Broekhoek 39	Heesch	45,30	45,57	0,27	54,45	54,93	0,48	54,82	55,33	0,51
Broekhoek 4	Heesch	35,04	35,32	0,28	54,33	54,30	-0,03	54,37	54,36	-0,01
Broekhoek 40	Heesch	46,19	46,30	0,11	54,40	54,63	0,23	55,16	55,37	0,21
Broekhoek 40a	Heesch	47,60	47,68	0,08	54,19	55,03	0,84	54,58	55,36	0,79
Broekhoek 41	Heesch	44,73	44,96	0,23	52,96	53,42	0,46	53,71	54,14	0,42
Burgemeester van Hulstlaan 10a	Heesch	32,96	34,04	1,08	50,65	50,63	-0,02	50,74	50,75	0,01
Burgemeester van Hulstlaan 11	Heesch	33,97	34,97	1,00	45,86	45,98	0,12	46,07	46,27	0,20
Burgemeester van Hulstlaan 12	Heesch	31,70	35,32	3,62	48,81	48,87	0,06	48,92	49,05	0,13
Burgemeester van Hulstlaan 12a	Heesch	34,17	36,13	1,96	45,36	45,47	0,11	45,76	46,06	0,31
Burgemeester van Hulstlaan 13	Heesch	32,67	33,61	0,94	45,86	46,05	0,19	46,09	46,24	0,15
Burgemeester van Hulstlaan 14	Heesch	39,52	39,77	0,25	46,54	46,48	-0,06	47,51	47,51	0,00
Burgemeester van Hulstlaan 15	Heesch	35,90	36,02	0,12	45,93	46,00	0,07	46,28	46,40	0,12
Burgemeester van Hulstlaan 17	Heesch	34,01	34,92	0,91	44,66	44,79	0,13	45,11	45,32	0,21
Burgemeester van Hulstlaan 18	Heesch	34,08	34,75	0,67	45,78	45,85	0,07	46,13	46,25	0,12
Burgemeester van Hulstlaan 19	Heesch	33,72	34,43	0,71	45,93	46,23	0,30	46,25	46,58	0,33
Burgemeester van Hulstlaan 1a	Heesch	36,06	36,50	0,44	47,16	47,20	0,04	47,56	47,64	0,08
Burgemeester van Hulstlaan 2	Heesch	26,44	27,74	1,30	54,43	54,53	0,10	54,44	54,54	0,10
Burgemeester van Hulstlaan 20	Heesch	31,38	32,38	1,00	44,12	44,17	0,05	44,40	44,52	0,12
Burgemeester van Hulstlaan 21	Heesch	33,74	34,54	0,80	46,25	46,32	0,07	46,55	46,67	0,12
Burgemeester van Hulstlaan 22	Heesch	31,32	32,41	1,09	43,22	43,25	0,03	43,56	43,68	0,12
Burgemeester van Hulstlaan 23	Heesch	32,59	33,89	1,30	45,85	45,99	0,14	46,10	46,31	0,21
Burgemeester van Hulstlaan 24	Heesch	31,59	32,90	1,31	42,73	42,82	0,09	43,13	43,34	0,21
Burgemeester van Hulstlaan 25	Heesch	32,73	33,03	0,30	45,66	45,78	0,12	45,88	46,06	0,18
Burgemeester van Hulstlaan 26	Heesch	31,15	32,25	1,10	46,43	46,54	0,11	46,59	46,71	0,13
Burgemeester van Hulstlaan 27	Heesch	31,95	32,99	1,04	45,52	45,66	0,14	45,75	45,95	0,19
Burgemeester van Hulstlaan 28	Heesch	26,07	27,23	1,16	46,40	46,51	0,11	46,45	46,57	0,12
Burgemeester van Hulstlaan 29	Heesch	32,06	32,36	0,30	45,71	45,85	0,14	45,91	46,08	0,17
Burgemeester van Hulstlaan 2a	Heesch	27,50	28,18	0,68	48,96	49,01	0,05	49,00	49,05	0,06
Burgemeester van Hulstlaan 3	Heesch	37,14	37,53	0,39	46,82	46,85	0,03	47,37	47,45	0,07
Burgemeester van Hulstlaan 30	Heesch	25,70	26,33	0,63	45,51	45,59	0,08	45,55	45,64	0,09
Burgemeester van Hulstlaan 31	Heesch	31,22	32,01	0,79	45,49	45,63	0,14	45,69	45,86	0,17
Burgemeester van Hulstlaan 32	Heesch	25,70	29,57	3,87	45,33	45,42	0,09	45,38	45,51	0,13
Burgemeester van Hulstlaan 33	Heesch	31,74	32,35	0,61	45,54	45,69	0,15	45,75	45,94	0,18
Burgemeester van Hulstlaan 34	Heesch	26,31	27,78	1,47	45,44	45,54	0,10	45,51	45,63	0,12
Burgemeester van Hulstlaan 35	Heesch	31,86	32,60	0,74	45,51	45,66	0,15	45,74	45,92	0,18
Burgemeester van Hulstlaan 36	Heesch	29,28	30,48	1,20	45,83	45,89	0,06	45,95	46,04	0,10
Burgemeester van Hulstlaan 37	Heesch	33,48	34,05	0,57	46,32	46,46	0,14	46,60	46,76	0,17
Burgemeester van Hulstlaan 38	Heesch	32,54	32,72	0,18	45,71	45,82	0,11	45,94	46,07	0,13
Burgemeester van Hulstlaan 39	Heesch	34,08	34,92	0,84	46,05	46,19	0,14	46,38	46,58	0,20
Burgemeester van Hulstlaan 3a	Heesch	35,96	36,53	0,57	46,10	46,12	0,02	46,60	46,68	0,08
Burgemeester van Hulstlaan 4	Heesch	39,36	39,40	0,04	50,48	50,48	0,00	50,88	50,89	0,00
Burgemeester van Hulstlaan 40	Heesch	31,97	32,31	0,34	45,11	45,23	0,12	45,37	45,50	0,13
Burgemeester van Hulstlaan 42	Heesch	40,47	41,20	0,73	48,72	49,09	0,37	49,47	49,90	0,43
Burgemeester van Hulstlaan 44	Heesch	40,42	41,16	0,74	48,96	49,50	0,54	49,66	50,24	0,57
Burgemeester van Hulstlaan 46	Heesch	31,67	31,90	0,23	45,93	46,11	0,18	46,06	46,26	0,20
Burgemeester van Hulstlaan 48	Heesch	40,56	41,18	0,62	49,24	49,63	0,39	49,92	50,35	0,42

Adres	Kern	Geluidbelasting industrielawaai Letmaal [dB(A)]			Geluidbelasting wegverkeerslawaai Lden [dB]			Geluidbelasting cumulatief Lden [dB]		
		referentie- situatie	gewijzigd voorkeurs- alternatief	verschil	referentie- situatie	voorkeurs- alternatief	verschil	referentie- situatie	gewijzigd voorkeurs- alternatief	verschil
Burgemeester van Hulstlaan 4a	Heesch	39,42	39,51	0,09	50,36	50,34	-0,02	50,78	50,77	-0,01
Burgemeester van Hulstlaan 52	Heesch	29,79	30,66	0,87	45,73	45,91	0,18	45,87	46,07	0,20
Burgemeester van Hulstlaan 6	Heesch	38,81	38,96	0,15	51,04	51,02	-0,02	51,36	51,35	-0,01
Burgemeester van Hulstlaan 6a	Heesch	37,64	37,83	0,19	50,80	50,79	-0,01	51,06	51,06	0,00
Burgemeester van Hulstlaan 7	Heesch	35,88	37,02	1,14	47,07	47,25	0,18	47,29	47,49	0,21
Burgemeester van Hulstlaan 8	Heesch	35,50	35,72	0,22	49,80	49,79	-0,01	50,00	50,00	0,00
Burgemeester van Hulstlaan 8a	Heesch	35,66	36,02	0,36	50,53	50,52	-0,01	50,61	50,61	0,00
Burgemeester van Hulstlaan 9	Heesch	32,93	33,38	0,45	46,77	46,81	0,04	46,86	46,91	0,05
Burgemeester Woltersstraat 1	Heesch	39,30	39,33	0,03	57,31	57,34	0,03	57,34	57,37	0,03
Burgemeester Woltersstraat 10	Heesch	35,25	35,48	0,23	53,35	53,47	0,12	53,42	53,56	0,13
Burgemeester Woltersstraat 10a	Heesch	33,98	34,91	0,93	53,34	53,45	0,11	53,40	53,53	0,12
Burgemeester Woltersstraat 11	Heesch	37,24	37,64	0,40	53,06	53,16	0,10	53,20	53,31	0,11
Burgemeester Woltersstraat 12	Heesch	35,65	36,34	0,69	53,16	53,29	0,13	53,25	53,40	0,15
Burgemeester Woltersstraat 13	Heesch	38,44	38,65	0,21	52,79	52,91	0,12	52,94	53,06	0,12
Burgemeester Woltersstraat 14	Heesch	35,67	36,17	0,50	53,20	53,33	0,13	53,30	53,43	0,14
Burgemeester Woltersstraat 16	Heesch	33,49	34,70	1,21	53,09	53,22	0,13	53,12	53,25	0,13
Burgemeester Woltersstraat 17	Heesch	34,62	35,65	1,03	52,52	52,69	0,17	52,59	52,76	0,18
Burgemeester Woltersstraat 18	Heesch	34,47	35,60	1,13	53,02	53,17	0,15	53,05	53,20	0,15
Burgemeester Woltersstraat 19	Heesch	35,03	36,45	1,42	52,26	52,40	0,14	52,36	52,54	0,17
Burgemeester Woltersstraat 1a	Heesch	41,41	41,45	0,04	59,04	59,03	-0,01	59,11	59,10	-0,01
Burgemeester Woltersstraat 2	Heesch	42,31	42,43	0,12	62,13	62,07	-0,06	62,19	62,13	-0,06
Burgemeester Woltersstraat 21	Heesch	34,58	35,78	1,20	52,12	52,32	0,20	52,22	52,44	0,22
Burgemeester Woltersstraat 22	Heesch	36,41	37,23	0,82	52,12	52,30	0,18	52,13	52,34	0,21
Burgemeester Woltersstraat 23	Heesch	36,07	37,52	1,45	51,80	51,98	0,18	51,94	52,17	0,23
Burgemeester Woltersstraat 25	Heesch	37,69	38,40	0,71	51,09	51,23	0,14	51,33	51,51	0,17
Burgemeester Woltersstraat 26	Heesch	39,13	39,68	0,55	50,25	50,39	0,14	50,43	50,59	0,16
Burgemeester Woltersstraat 27	Heesch	37,40	38,21	0,81	51,71	51,88	0,17	51,91	52,11	0,20
Burgemeester Woltersstraat 28	Heesch	39,28	39,70	0,42	50,32	50,43	0,11	50,46	50,58	0,12
Burgemeester Woltersstraat 3	Heesch	31,83	33,57	1,74	55,98	56,02	0,04	56,00	56,04	0,05
Burgemeester Woltersstraat 30	Heesch	34,80	36,27	1,47	50,25	50,40	0,15	50,40	50,61	0,21
Burgemeester Woltersstraat 31	Heesch	37,60	38,06	0,46	51,38	51,58	0,20	51,59	51,82	0,23
Burgemeester Woltersstraat 32	Heesch	35,47	36,30	0,83	48,50	48,58	0,08	48,76	48,89	0,13
Burgemeester Woltersstraat 33	Heesch	35,42	37,10	1,68	51,16	51,40	0,24	51,29	51,60	0,30
Burgemeester Woltersstraat 34	Heesch	35,67	36,88	1,21	49,50	49,71	0,21	49,69	49,94	0,25
Burgemeester Woltersstraat 35	Heesch	37,08	38,09	1,01	51,14	51,35	0,21	51,35	51,60	0,25
Burgemeester Woltersstraat 36	Heesch	33,63	35,73	2,10	49,95	50,17	0,22	50,08	50,30	0,22
Burgemeester Woltersstraat 37	Heesch	39,24	39,58	0,34	51,33	51,54	0,21	51,66	51,87	0,22
Burgemeester Woltersstraat 39a	Heesch	38,08	39,15	1,07	52,02	52,35	0,33	52,24	52,60	0,37
Burgemeester Woltersstraat 4	Heesch	34,74	34,84	0,10	56,44	56,50	0,06	56,47	56,54	0,07
Burgemeester Woltersstraat 41	Heesch	37,20	38,27	1,07	51,10	51,36	0,26	51,28	51,56	0,28
Burgemeester Woltersstraat 43	Heesch	36,28	37,18	0,90	50,80	51,09	0,29	50,99	51,31	0,32
Burgemeester Woltersstraat 45	Heesch	35,79	37,07	1,28	51,13	51,44	0,31	51,29	51,64	0,35
Burgemeester Woltersstraat 47	Heesch	37,79	38,52	0,73	50,46	50,73	0,27	50,68	51,01	0,33
Burgemeester Woltersstraat 48	Heesch	32,24	33,71	1,47	48,89	49,02	0,13	48,93	49,10	0,17
Burgemeester Woltersstraat 49	Heesch	38,01	39,05	1,04	50,89	51,07	0,18	51,16	51,40	0,24
Burgemeester Woltersstraat 4a	Heesch	33,06	35,26	2,20	56,10	56,17	0,07	56,12	56,19	0,07
Burgemeester Woltersstraat 50	Heesch	33,42	35,45	2,03	48,65	48,78	0,13	48,71	48,92	0,22
Burgemeester Woltersstraat 51	Heesch	38,34	39,33	0,99	50,72	50,81	0,09	51,03	51,18	0,16
Burgemeester Woltersstraat 52	Heesch	36,16	37,37	1,21	48,62	48,88	0,26	48,70	49,02	0,32
Burgemeester Woltersstraat 53	Heesch	38,29	39,24	0,95	51,27	51,39	0,12	51,53	51,71	0,18
Burgemeester Woltersstraat 54	Heesch	30,06	33,40	3,34	48,49	48,78	0,29	48,57	48,94	0,37
Burgemeester Woltersstraat 55	Heesch	37,28	39,13	1,85	52,46	52,62	0,16	52,62	52,83	0,21
Burgemeester Woltersstraat 56	Heesch	34,70	35,41	0,71	48,56	48,98	0,42	48,63	49,12	0,49
Burgemeester Woltersstraat 57	Heesch	37,22	38,58	1,36	52,74	52,93	0,19	52,89	53,13	0,24
Burgemeester Woltersstraat 58	Heesch	32,59	35,16	2,57	48,50	48,84	0,34	48,61	49,03	0,42
Burgemeester Woltersstraat 59	Heesch	37,07	38,66	1,59	53,11	53,29	0,18	53,24	53,45	0,21
Burgemeester Woltersstraat 6	Heesch	35,43	36,72	1,29	55,36	55,44	0,08	55,38	55,46	0,09
Burgemeester Woltersstraat 60	Heesch	34,94	35,50	0,56	48,73	49,02	0,29	48,86	49,16	0,30
Burgemeester Woltersstraat 61	Heesch	37,12	37,95	0,83	53,72	53,92	0,20	53,84	54,05	0,21
Burgemeester Woltersstraat 62	Heesch	32,85	35,86	3,01	48,75	48,96	0,21	48,88	49,12	0,23
Burgemeester Woltersstraat 64	Heesch	34,81	35,73	0,92	49,50	49,78	0,28	49,58	49,88	0,30
Burgemeester Woltersstraat 66	Heesch	32,24	33,80	1,56	49,93	50,17	0,24	49,97	50,22	0,25
Burgemeester Woltersstraat 68	Heesch	31,40	33,28	1,88	51,03	51,21	0,18	51,05	51,24	0,19
Burgemeester Woltersstraat 6a	Heesch	37,60	38,05	0,45	55,11	55,19	0,08	55,12	55,20	0,08
Burgemeester Woltersstraat 70	Heesch	29,14	32,90	3,76	52,17	52,36	0,19	52,18	52,38	0,19
Burgemeester Woltersstraat 72	Heesch	35,60	37,99	2,39	53,97	54,17	0,20	54,00	54,22	0,22
Burgemeester Woltersstraat 74	Heesch	38,89	40,41	1,52	53,99	54,16	0,17	54,02	54,22	0,20
Burgemeester Woltersstraat 76	Heesch	38,08	39,23	1,15	56,06	56,23	0,17	56,07	56,25	0,18
Burgemeester Woltersstraat 8	Heesch	39,46	39,74	0,28	53,69	53,80	0,11	53,79	53,91	0,12
Burgemeester Woltersstraat 8a	Heesch	37,30	37,64	0,34	49,53	49,68	0,15	49,55	49,76	0,21
Burgemeester Woltersstraat 9	Heesch	39,82	40,24	0,42	52,52	52,61	0,09	52,65	52,79	0,13

Adres	Kern	Geluidbelasting industrielawaai Letmaal [dB(A)]			Geluidbelasting wegverkeerslawaai Lden [dB]			Geluidbelasting cumulatief Lden [dB]		
		referentie- situatie	gewijzigd voorkeurs- alternatief	verschil	referentie- situatie	voorkeurs- alternatief	verschil	referentie- situatie	gewijzigd voorkeurs- alternatief	verschil
		Cereslaan 2	Heesch	52,46	52,53	0,07	61,63	61,50	-0,13	62,21
Cereslaan 2a	Heesch	52,46	52,53	0,07	61,63	61,50	-0,13	62,21	62,11	-0,10
Cereslaan 2b	Heesch	52,46	52,53	0,07	61,63	61,50	-0,13	62,21	62,11	-0,10
Cereslaan 2c	Heesch	52,46	52,53	0,07	61,63	61,50	-0,13	62,21	62,11	-0,10
Cereslaan 2d	Heesch	52,46	52,53	0,07	61,63	61,50	-0,13	62,21	62,11	-0,10
Cereslaan 2e	Heesch	52,46	52,53	0,07	61,63	61,50	-0,13	62,21	62,11	-0,10
Cereslaan 2f	Heesch	52,46	52,53	0,07	61,63	61,50	-0,13	62,21	62,11	-0,10
Cereslaan 2g	Heesch	52,46	52,53	0,07	61,63	61,50	-0,13	62,21	62,11	-0,10
Cereslaan 2h	Heesch	52,46	52,53	0,07	61,63	61,50	-0,13	62,21	62,11	-0,10
Cereslaan 2i	Heesch	52,46	52,53	0,07	61,63	61,50	-0,13	62,21	62,11	-0,10
Cereslaan 2j	Heesch	52,46	52,53	0,07	61,63	61,50	-0,13	62,21	62,11	-0,10
Cereslaan 2k	Heesch	52,46	52,53	0,07	61,63	61,50	-0,13	62,21	62,11	-0,10
Cereslaan 2l	Heesch	52,46	52,53	0,07	61,63	61,50	-0,13	62,21	62,11	-0,10
Cereslaan 2m	Heesch	52,46	52,53	0,07	61,63	61,50	-0,13	62,21	62,11	-0,10
Cereslaan 2n	Heesch	52,46	52,53	0,07	61,63	61,50	-0,13	62,21	62,11	-0,10
Cereslaan 2o	Heesch	52,46	52,53	0,07	61,63	61,50	-0,13	62,21	62,11	-0,10
Cereslaan 2p	Heesch	52,46	52,53	0,07	61,63	61,50	-0,13	62,21	62,11	-0,10
Cereslaan 2q	Heesch	52,46	52,53	0,07	61,63	61,50	-0,13	62,21	62,11	-0,10
Cereslaan 2r	Heesch	52,46	52,53	0,07	61,63	61,50	-0,13	62,21	62,11	-0,10
Cereslaan 2s	Heesch	52,46	52,53	0,07	61,63	61,50	-0,13	62,21	62,11	-0,10
Cereslaan 2t	Heesch	52,46	52,53	0,07	61,63	61,50	-0,13	62,21	62,11	-0,10
Cereslaan 2u	Heesch	52,46	52,53	0,07	61,63	61,50	-0,13	62,21	62,11	-0,10
Cereslaan 2v	Heesch	52,46	52,53	0,07	61,63	61,50	-0,13	62,21	62,11	-0,10
Cereslaan 2w	Heesch	52,46	52,53	0,07	61,63	61,50	-0,13	62,21	62,11	-0,10
Cereslaan 2x	Heesch	52,46	52,53	0,07	61,63	61,50	-0,13	62,21	62,11	-0,10
Cereslaan 2y	Heesch	52,46	52,53	0,07	61,63	61,50	-0,13	62,21	62,11	-0,10
Cereslaan 2z	Heesch	52,46	52,53	0,07	61,63	61,50	-0,13	62,21	62,11	-0,10
Christinastraat 10	Heesch	32,12	33,70	1,58	49,70	49,87	0,17	49,76	49,99	0,23
Christinastraat 11	Heesch	33,32	35,81	2,49	47,43	47,54	0,11	47,64	47,89	0,26
Christinastraat 13	Heesch	32,39	33,27	0,88	47,02	47,08	0,06	47,20	47,30	0,10
Christinastraat 15	Heesch	35,67	36,90	1,23	47,79	47,91	0,12	48,11	48,32	0,21
Christinastraat 17	Heesch	31,42	33,74	2,32	47,97	48,12	0,15	48,09	48,31	0,23
Christinastraat 19	Heesch	28,05	31,51	3,46	48,02	48,18	0,16	48,07	48,30	0,22
Christinastraat 2	Heesch	39,72	39,90	0,18	48,39	48,54	0,15	48,66	48,82	0,15
Christinastraat 21	Heesch	29,81	33,34	3,53	47,86	48,02	0,16	47,94	48,20	0,26
Christinastraat 23	Heesch	27,10	30,20	3,10	47,31	47,44	0,13	47,36	47,54	0,18
Christinastraat 25	Heesch	31,57	33,93	2,36	47,23	47,41	0,18	47,38	47,65	0,27
Christinastraat 3	Heesch	32,72	35,90	3,18	47,50	47,70	0,20	47,68	48,05	0,37
Christinastraat 4	Heesch	37,83	38,06	0,23	48,28	48,47	0,19	48,37	48,65	0,27
Christinastraat 5	Heesch	30,78	34,34	3,56	47,76	47,96	0,20	47,87	48,19	0,32
Christinastraat 6	Heesch	38,82	38,94	0,12	48,39	48,62	0,23	48,45	48,79	0,33
Christinastraat 7	Heesch	27,14	33,68	6,54	47,37	47,51	0,14	47,42	47,73	0,31
Christinastraat 8	Heesch	33,17	35,09	1,92	49,18	49,36	0,18	49,24	49,51	0,26
Christinastraat 9	Heesch	29,64	34,25	4,61	47,58	47,76	0,18	47,67	48,00	0,33
Cruisberg 1	Heesch	43,17	43,62	0,45	49,33	49,41	0,08	50,42	50,57	0,16
Cruisberg 10	Heesch	37,40	38,64	1,24	49,40	49,42	0,02	49,73	49,85	0,12
Cruisberg 11	Heesch	41,30	41,78	0,48	49,69	49,76	0,07	49,99	50,12	0,14
Cruisberg 12	Heesch	37,65	37,94	0,29	48,82	48,86	0,04	49,08	49,19	0,10
Cruisberg 13	Heesch	32,56	33,41	0,85	46,76	46,81	0,05	46,96	47,05	0,09
Cruisberg 14	Heesch	33,56	36,30	2,74	50,64	50,61	-0,03	50,75	50,81	0,06
Cruisberg 15	Heesch	34,13	34,74	0,61	48,00	48,10	0,10	48,22	48,35	0,13
Cruisberg 16	Heesch	41,65	41,74	0,09	51,65	51,65	0,00	51,69	51,70	0,01
Cruisberg 18	Heesch	41,73	41,86	0,13	55,37	55,33	-0,04	55,48	55,47	-0,01
Cruisberg 2	Heesch	45,21	45,27	0,06	51,12	51,23	0,11	52,34	52,43	0,10
Cruisberg 20	Heesch	37,88	38,96	1,08	50,87	50,98	0,11	51,14	51,31	0,17
Cruisberg 22	Heesch	39,06	39,63	0,57	49,73	49,86	0,13	49,79	49,92	0,13
Cruisberg 23	Heesch	32,05	32,36	0,31	46,58	46,63	0,05	46,65	46,71	0,06
Cruisberg 24	Heesch	39,20	39,56	0,36	48,40	48,56	0,16	49,01	49,20	0,19
Cruisberg 25	Heesch	38,38	38,68	0,30	49,57	49,64	0,07	49,60	49,68	0,08
Cruisberg 26	Heesch	35,74	37,46	1,72	48,55	48,65	0,10	48,62	48,81	0,19
Cruisberg 27	Heesch	40,56	40,66	0,10	49,82	49,90	0,08	49,85	49,93	0,09
Cruisberg 29	Heesch	37,66	37,82	0,16	49,82	49,88	0,06	49,85	49,91	0,06
Cruisberg 3	Heesch	40,76	41,07	0,31	48,52	48,63	0,11	49,35	49,50	0,15
Cruisberg 31	Heesch	37,85	38,70	0,85	47,92	48,06	0,14	48,43	48,65	0,22
Cruisberg 33	Heesch	35,27	35,98	0,71	47,77	47,83	0,06	48,07	48,17	0,11
Cruisberg 35	Heesch	36,43	36,79	0,36	49,04	49,09	0,05	49,16	49,23	0,07
Cruisberg 37	Heesch	36,04	36,56	0,52	47,67	47,78	0,11	48,03	48,17	0,14
Cruisberg 4	Heesch	45,17	45,30	0,13	50,75	50,84	0,09	52,05	52,15	0,10
Cruisberg 5	Heesch	41,25	41,70	0,45	49,65	49,87	0,22	50,14	50,43	0,29
Cruisberg 6	Heesch	44,11	44,25	0,14	50,84	50,94	0,10	51,87	51,98	0,11
Cruisberg 6b	Heesch	42,77	43,04	0,27	50,80	50,89	0,09	51,24	51,37	0,13

Adres	Kern	Geluidbelasting industrielawaai Letmaal [dB(A)]			Geluidbelasting wegverkeerslawaai Lden [dB]			Geluidbelasting cumulatief Lden [dB]		
		referentie- situatie	gewijzigd voorkeurs- alternatief	verschil	referentie- situatie	voorkeurs- alternatief	verschil	referentie- situatie	gewijzigd voorkeurs- alternatief	verschil
		Cruisberg 6c	Heesch	39,49	39,89	0,40	50,14	50,15	0,01	50,39
Cruisberg 7	Heesch	40,41	40,97	0,56	49,59	49,64	0,05	50,20	50,33	0,12
Cruisberg 8	Heesch	41,55	41,81	0,26	50,41	50,48	0,07	51,07	51,17	0,10
Cruisberg 9	Heesch	36,82	37,41	0,59	48,44	48,78	0,34	48,80	49,16	0,36
De La Sallestraat 11	Heesch	34,36	35,50	1,14	53,52	53,53	0,01	53,56	53,57	0,01
De La Sallestraat 13	Heesch	37,42	37,45	0,03	53,09	53,10	0,01	53,16	53,17	0,01
De La Sallestraat 14	Heesch	39,85	40,36	0,51	51,04	51,16	0,12	51,05	51,17	0,12
De La Sallestraat 15	Heesch	37,79	38,13	0,34	56,23	56,23	0,00	56,28	56,28	0,00
De La Sallestraat 16	Heesch	29,30	33,77	4,47	50,80	50,91	0,11	50,81	50,92	0,11
De La Sallestraat 17	Heesch	38,39	39,50	1,11	56,81	56,79	-0,02	56,84	56,83	-0,01
De La Sallestraat 18	Heesch	39,19	39,48	0,29	50,68	50,75	0,07	50,69	50,76	0,07
De La Sallestraat 19	Heesch	35,31	36,35	1,04	53,00	53,04	0,04	53,08	53,14	0,06
De La Sallestraat 20	Heesch	30,04	33,36	3,32	50,54	50,64	0,10	50,55	50,65	0,10
De La Sallestraat 21	Heesch	37,48	38,24	0,76	51,54	51,59	0,05	51,64	51,69	0,06
De La Sallestraat 22	Heesch	36,90	37,41	0,51	51,59	51,68	0,09	51,71	51,82	0,10
De La Sallestraat 25	Heesch	38,10	38,50	0,40	50,95	51,04	0,09	51,06	51,18	0,12
De La Sallestraat 27	Heesch	35,15	35,88	0,73	52,77	52,88	0,11	52,86	52,99	0,12
De La Sallestraat 7	Heesch	34,17	35,19	1,02	54,17	54,17	0,00	54,18	54,18	0,00
De La Sallestraat 7a	Heesch	37,67	38,23	0,56	55,12	55,13	0,01	55,22	55,24	0,02
De La Sallestraat 9	Heesch	36,38	37,29	0,91	49,51	49,55	0,04	49,55	49,60	0,04
De La Sallestraat 9a	Heesch	38,42	39,43	1,01	57,16	57,16	0,00	57,17	57,18	0,01
Deken van der Cammenweg 10	Heesch	34,51	35,70	1,19	50,32	50,40	0,08	50,33	50,41	0,08
Deken van der Cammenweg 12	Heesch	20,56	22,22	1,66	50,30	50,37	0,07	50,31	50,38	0,07
Deken van der Cammenweg 14	Heesch	27,21	32,94	5,73	50,40	50,44	0,04	50,41	50,45	0,04
Deken van der Cammenweg 16	Heesch	37,86	38,84	0,98	50,38	50,41	0,03	50,39	50,42	0,04
Deken van der Cammenweg 18	Heesch	24,62	30,38	5,76	50,51	50,53	0,02	50,52	50,58	0,06
Deken van der Cammenweg 2	Heesch	33,27	34,76	1,49	53,17	53,29	0,12	53,23	53,37	0,14
Deken van der Cammenweg 20	Heesch	37,02	38,20	1,18	50,51	50,53	0,02	50,53	50,56	0,03
Deken van der Cammenweg 22	Heesch	35,80	37,28	1,48	50,51	50,54	0,03	50,57	50,61	0,04
Deken van der Cammenweg 24	Heesch	35,79	37,31	1,52	50,55	50,59	0,04	50,58	50,66	0,07
Deken van der Cammenweg 26	Heesch	36,84	37,48	0,64	50,61	50,65	0,04	50,62	50,69	0,07
Deken van der Cammenweg 28	Heesch	35,75	37,20	1,45	50,72	50,74	0,02	50,73	50,75	0,03
Deken van der Cammenweg 30	Heesch	29,79	30,51	0,72	51,08	51,11	0,03	51,12	51,16	0,04
Deken van der Cammenweg 32	Heesch	26,01	33,76	7,75	51,36	51,40	0,04	51,37	51,44	0,07
Deken van der Cammenweg 34	Heesch	35,40	36,72	1,32	52,38	52,43	0,05	52,39	52,45	0,05
Deken van der Cammenweg 36	Heesch	34,86	36,45	1,59	51,56	51,60	0,04	51,57	51,62	0,05
Deken van der Cammenweg 38	Heesch	34,92	36,60	1,68	50,88	50,94	0,06	50,91	50,99	0,08
Deken van der Cammenweg 38a	Heesch	34,35	36,27	1,92	51,40	51,45	0,05	51,42	51,47	0,05
Deken van der Cammenweg 4	Heesch	27,16	32,14	4,98	51,93	52,02	0,09	51,95	52,08	0,13
Deken van der Cammenweg 40	Heesch	34,87	36,29	1,42	50,69	50,74	0,05	50,70	50,75	0,05
Deken van der Cammenweg 42	Heesch	32,59	35,11	2,52	51,88	51,93	0,05	51,89	51,96	0,07
Deken van der Cammenweg 6	Heesch	33,67	34,58	0,91	52,01	52,07	0,06	52,06	52,12	0,06
Deken van der Cammenweg 8	Heesch	35,30	36,05	0,75	51,67	51,74	0,07	51,68	51,75	0,07
Denneboomstraat 1	Heesch	33,75	35,29	1,54	49,36	49,39	0,03	49,45	49,55	0,10
Denneboomstraat 10	Heesch	32,85	33,30	0,45	40,28	40,69	0,41	41,12	41,58	0,46
Denneboomstraat 1a	Heesch	33,24	35,39	2,15	45,21	45,35	0,14	45,50	45,87	0,37
Denneboomstraat 2	Heesch	34,36	37,00	2,64	53,28	53,28	0,00	53,35	53,41	0,06
Denneboomstraat 3	Heesch	33,73	36,24	2,51	41,46	41,75	0,29	42,07	43,07	1,00
Denneboomstraat 4	Heesch	32,91	34,08	1,17	43,91	44,11	0,20	44,32	44,62	0,30
Denneboomstraat 6	Heesch	32,61	35,74	3,13	41,90	42,25	0,35	42,50	42,96	0,46
Dijnakker 1	Heesch	42,02	42,32	0,30	48,61	48,66	0,05	49,67	49,77	0,11
Dijnakker 10	Heesch	35,63	36,56	0,93	47,81	47,95	0,14	48,13	48,33	0,20
Dijnakker 11	Heesch	33,90	34,40	0,50	48,33	48,48	0,15	48,51	48,68	0,17
Dijnakker 12	Heesch	35,91	36,54	0,63	49,01	49,05	0,04	49,27	49,35	0,08
Dijnakker 13	Heesch	39,45	39,59	0,14	48,98	49,12	0,14	49,17	49,33	0,16
Dijnakker 14	Heesch	41,59	41,82	0,23	48,66	48,70	0,04	49,62	49,70	0,08
Dijnakker 16	Heesch	40,44	40,82	0,38	48,55	48,61	0,06	49,32	49,44	0,11
Dijnakker 18	Heesch	32,77	34,18	1,41	48,73	48,79	0,06	48,87	48,98	0,11
Dijnakker 2	Heesch	38,44	38,75	0,31	49,08	49,12	0,04	49,38	49,45	0,07
Dijnakker 20	Heesch	34,29	34,86	0,57	49,12	49,18	0,06	49,30	49,38	0,08
Dijnakker 22	Heesch	37,83	38,06	0,23	49,34	49,34	0,00	49,71	49,73	0,02
Dijnakker 24	Heesch	36,50	36,80	0,30	49,01	49,05	0,04	49,14	49,21	0,07
Dijnakker 26	Heesch	38,26	38,55	0,29	49,16	49,18	0,02	49,30	49,34	0,04
Dijnakker 28	Heesch	38,38	38,99	0,61	49,08	49,05	-0,03	49,23	49,22	-0,01
Dijnakker 3	Heesch	34,28	35,40	1,12	47,20	47,19	-0,01	47,47	47,54	0,07
Dijnakker 4	Heesch	32,43	33,57	1,14	48,47	48,53	0,06	48,60	48,70	0,10
Dijnakker 5	Heesch	39,27	39,43	0,16	48,68	48,74	0,06	48,90	49,02	0,11
Dijnakker 6	Heesch	29,78	31,14	1,36	47,07	47,13	0,06	47,17	47,27	0,09
Dijnakker 7	Heesch	40,85	41,11	0,26	48,55	48,59	0,04	48,87	48,95	0,08
Dijnakker 8	Heesch	34,08	35,33	1,25	48,26	48,35	0,09	48,46	48,61	0,15
Dijnakker 9	Heesch	34,20	34,88	0,68	48,44	48,50	0,06	48,64	48,73	0,09

Adres	Kern	Geluidbelasting industrielawaai Letmaal [dB(A)]			Geluidbelasting wegverkeerslawaai Lden [dB]			Geluidbelasting cumulatief Lden [dB]		
		referentie- situatie	gewijzigd voorkeurs- alternatief	verschil	referentie- situatie	voorkeurs- alternatief	verschil	referentie- situatie	gewijzigd voorkeurs- alternatief	verschil
		Dwarsstraat 1	Heesch	35,81	37,50	1,69	48,69	48,83	0,14	48,96
Dwarsstraat 3	Heesch	34,23	36,54	2,31	48,07	48,20	0,13	48,26	48,55	0,29
Emmahof 10	Heesch	34,95	36,82	1,87	47,28	47,37	0,09	47,59	47,83	0,24
Emmahof 12	Heesch	39,18	40,06	0,88	46,45	46,72	0,27	47,37	47,76	0,39
Emmahof 14	Heesch	38,60	39,48	0,88	47,38	47,61	0,23	48,05	48,38	0,33
Emmahof 16	Heesch	38,37	39,30	0,93	47,78	47,95	0,17	48,37	48,64	0,27
Emmahof 18	Heesch	37,59	38,67	1,08	47,72	47,95	0,23	48,22	48,55	0,33
Emmahof 2	Heesch	31,17	33,83	2,66	45,05	45,10	0,05	45,27	45,49	0,22
Emmahof 20	Heesch	36,20	37,62	1,42	47,79	48,06	0,27	48,15	48,53	0,37
Emmahof 22	Heesch	34,56	36,51	1,95	47,09	47,38	0,29	47,39	47,81	0,42
Emmahof 24	Heesch	36,60	37,53	0,93	47,38	47,48	0,10	47,81	48,00	0,19
Emmahof 26	Heesch	35,04	36,26	1,22	47,52	47,71	0,19	47,72	47,93	0,20
Emmahof 32	Heesch	34,70	35,66	0,96	47,35	47,44	0,09	47,64	47,79	0,15
Emmahof 34	Heesch	39,55	39,86	0,31	48,47	48,68	0,21	49,10	49,22	0,11
Emmahof 36	Heesch	40,34	40,62	0,28	48,77	48,81	0,04	49,49	49,57	0,08
Emmahof 38	Heesch	40,42	40,72	0,30	48,75	48,82	0,07	49,49	49,59	0,11
Emmahof 4	Heesch	29,86	32,86	3,00	45,57	45,67	0,10	45,71	45,95	0,23
Emmahof 40	Heesch	40,25	40,61	0,36	48,80	49,05	0,25	49,50	49,77	0,27
Emmahof 42	Heesch	37,67	37,93	0,26	47,70	48,03	0,33	48,21	48,53	0,32
Emmahof 44	Heesch	37,35	38,14	0,79	47,55	47,57	0,02	48,04	48,15	0,11
Emmahof 6	Heesch	29,36	32,33	2,97	45,78	45,94	0,16	45,90	46,17	0,27
Emmahof 8	Heesch	31,60	33,31	1,71	46,15	46,38	0,23	46,34	46,64	0,30
Frans Halsstraat 1	Heesch	35,44	35,84	0,40	46,82	47,07	0,25	46,88	47,23	0,34
Frans Halsstraat 10	Heesch	33,76	35,15	1,39	44,96	45,19	0,23	45,36	45,70	0,34
Frans Halsstraat 11	Heesch	34,87	35,91	1,04	45,29	45,43	0,14	45,57	45,82	0,25
Frans Halsstraat 12	Heesch	32,95	34,48	1,53	44,05	44,13	0,08	44,37	44,55	0,19
Frans Halsstraat 13	Heesch	34,10	35,28	1,18	45,36	45,50	0,14	45,75	45,98	0,23
Frans Halsstraat 14	Heesch	36,78	37,83	1,05	45,04	45,09	0,05	45,79	46,00	0,21
Frans Halsstraat 15	Heesch	35,93	37,11	1,18	45,88	46,07	0,19	45,95	46,23	0,28
Frans Halsstraat 16	Heesch	36,39	37,94	1,55	45,11	45,25	0,14	45,48	45,73	0,25
Frans Halsstraat 17	Heesch	33,84	36,38	2,54	45,33	45,43	0,10	45,70	46,06	0,36
Frans Halsstraat 18	Heesch	34,78	37,08	2,30	44,80	44,98	0,18	45,11	45,43	0,32
Frans Halsstraat 19	Heesch	34,06	35,79	1,73	45,46	45,51	0,05	45,84	46,06	0,22
Frans Halsstraat 2	Heesch	37,17	37,49	0,32	46,45	46,54	0,09	47,00	47,16	0,16
Frans Halsstraat 21	Heesch	35,83	36,29	0,46	46,08	46,22	0,14	46,57	46,74	0,18
Frans Halsstraat 23	Heesch	33,36	35,46	2,10	46,57	46,70	0,13	46,82	47,09	0,27
Frans Halsstraat 25	Heesch	31,51	32,38	0,87	47,86	47,96	0,10	47,98	48,11	0,12
Frans Halsstraat 27	Heesch	30,52	34,12	3,60	51,97	52,09	0,12	51,98	52,18	0,19
Frans Halsstraat 3	Heesch	35,70	36,68	0,98	45,91	46,03	0,12	46,40	46,62	0,22
Frans Halsstraat 4	Heesch	30,73	33,04	2,31	46,16	46,28	0,12	46,31	46,53	0,22
Frans Halsstraat 5	Heesch	35,18	36,93	1,75	45,31	45,49	0,18	45,80	46,19	0,39
Frans Halsstraat 6	Heesch	34,37	37,19	2,82	46,33	46,43	0,10	46,62	46,88	0,26
Frans Halsstraat 7	Heesch	33,91	35,06	1,15	45,26	45,38	0,12	45,64	45,86	0,22
Frans Halsstraat 8	Heesch	35,85	36,20	0,35	45,05	45,30	0,25	45,46	45,74	0,29
Frans Halsstraat 9	Heesch	35,89	36,49	0,60	45,18	45,27	0,09	45,78	45,94	0,16
Geffensestraat 1	Heesch	66,64	66,64	0,00	56,64	56,75	0,11	67,97	67,98	0,01
Geffensestraat 2	Heesch	65,57	65,57	0,00	57,70	57,96	0,26	66,93	66,93	0,00
Geffensestraat 2a	Heesch	67,79	67,79	0,00	61,21	61,47	0,26	69,27	69,31	0,04
Graanakker 1	Heesch	37,36	38,19	0,83	50,86	50,94	0,08	51,10	51,22	0,12
Graanakker 10	Heesch	38,70	39,31	0,61	48,78	48,84	0,06	48,96	49,03	0,08
Graanakker 11	Heesch	37,99	38,46	0,47	48,24	48,30	0,06	48,73	48,83	0,11
Graanakker 12	Heesch	38,59	38,89	0,30	49,68	49,75	0,07	50,09	50,18	0,09
Graanakker 13	Heesch	38,27	38,71	0,44	48,36	48,34	-0,02	48,86	48,90	0,03
Graanakker 14	Heesch	29,45	29,78	0,33	48,06	48,09	0,03	48,13	48,17	0,04
Graanakker 15	Heesch	38,47	38,91	0,44	48,66	48,78	0,12	48,98	49,01	0,03
Graanakker 16	Heesch	35,06	36,90	1,84	47,85	47,99	0,14	48,13	48,40	0,27
Graanakker 17	Heesch	38,74	39,17	0,43	48,57	48,70	0,13	49,10	49,17	0,08
Graanakker 18	Heesch	32,55	33,01	0,46	50,25	50,44	0,19	50,34	50,54	0,20
Graanakker 19	Heesch	38,57	39,03	0,46	49,06	49,19	0,13	49,52	49,69	0,16
Graanakker 2	Heesch	38,25	38,65	0,40	50,53	50,61	0,08	50,84	50,94	0,10
Graanakker 20	Heesch	33,16	35,11	1,95	49,95	50,00	0,05	50,03	50,10	0,07
Graanakker 21	Heesch	37,50	38,04	0,54	49,85	49,99	0,14	50,16	50,33	0,17
Graanakker 22	Heesch	31,53	34,03	2,50	50,11	50,16	0,05	50,15	50,22	0,07
Graanakker 23	Heesch	37,25	37,95	0,70	50,58	50,75	0,17	50,83	51,03	0,20
Graanakker 24	Heesch	27,98	31,93	3,95	47,89	47,96	0,07	47,94	48,09	0,16
Graanakker 25	Heesch	36,18	36,74	0,56	49,89	50,02	0,13	50,12	50,27	0,15
Graanakker 26	Heesch	37,59	37,99	0,40	47,75	47,79	0,04	47,83	47,96	0,13
Graanakker 27	Heesch	36,86	37,13	0,27	50,14	50,26	0,12	50,39	50,52	0,13
Graanakker 28	Heesch	37,14	37,61	0,47	47,75	47,86	0,11	47,84	48,05	0,21
Graanakker 29	Heesch	37,56	37,77	0,21	49,83	49,99	0,16	50,14	50,31	0,16
Graanakker 30	Heesch	35,29	36,08	0,79	48,47	48,76	0,29	48,54	48,91	0,37

Adres	Kern	Geluidbelasting industrielawaai Letmaal [dB(A)]			Geluidbelasting wegverkeerslawaai Lden [dB]			Geluidbelasting cumulatief Lden [dB]		
		referentie- situatie	gewijzigd voorkeurs- alternatief	verschil	referentie- situatie	voorkeurs- alternatief	verschil	referentie- situatie	gewijzigd voorkeurs- alternatief	verschil
		Graanakker 31	Heesch	37,86	38,13	0,27	49,77	49,90	0,13	50,11
Graanakker 32	Heesch	33,85	34,92	1,07	48,30	48,59	0,29	48,41	48,78	0,37
Graanakker 34	Heesch	31,35	34,15	2,80	47,70	47,74	0,04	47,82	47,97	0,15
Graanakker 36	Heesch	33,43	35,33	1,90	47,62	47,66	0,04	47,82	47,97	0,15
Graanakker 4	Heesch	26,12	26,70	0,58	48,48	48,58	0,10	48,51	48,62	0,10
Graanakker 5	Heesch	35,69	36,06	0,37	49,75	49,78	0,03	49,95	49,99	0,04
Graanakker 6	Heesch	36,75	37,39	0,64	50,87	50,95	0,08	51,08	51,18	0,11
Graanakker 8	Heesch	36,28	37,55	1,27	49,11	49,18	0,07	49,39	49,54	0,15
Graanakker 9	Heesch	38,08	38,55	0,47	48,57	48,59	0,02	48,84	48,91	0,07
Grasland 10	Heesch	36,02	36,55	0,53	45,17	45,42	0,25	45,79	46,08	0,29
Grasland 12	Heesch	37,51	37,88	0,37	45,22	45,36	0,14	45,81	46,10	0,29
Grasland 2	Heesch	35,31	36,61	1,30	45,11	45,15	0,04	45,65	45,85	0,21
Grasland 4	Heesch	34,81	35,87	1,06	44,40	44,57	0,17	44,96	45,25	0,29
Grasland 6	Heesch	34,46	35,20	0,74	43,96	44,18	0,22	44,53	44,82	0,29
Grasland 8	Heesch	36,10	36,64	0,54	44,42	44,73	0,31	45,16	45,51	0,35
Grolderseweg 20	Heesch	22,34	28,91	6,57	34,40	34,41	0,01	34,46	35,55	1,09
Grolderseweg 22	Heesch	17,91	28,37	10,46	43,37	43,24	-0,13	43,38	43,29	-0,09
Grolderseweg 23	Heesch	23,79	29,60	5,81	36,49	36,75	0,26	36,77	37,69	0,92
Herman Broodstraat 1	Heesch	29,75	34,83	5,08	47,01	47,08	0,07	47,05	47,13	0,08
Herman Broodstraat 11	Heesch	40,04	40,18	0,14	48,18	48,49	0,31	48,95	49,23	0,28
Herman Broodstraat 13	Heesch	40,07	40,22	0,15	48,19	48,47	0,28	48,96	49,22	0,26
Herman Broodstraat 15	Heesch	41,15	41,89	0,74	48,24	48,65	0,41	49,09	49,67	0,58
Herman Broodstraat 3	Heesch	39,79	39,90	0,11	47,85	48,03	0,18	48,63	48,80	0,17
Herman Broodstraat 5	Heesch	36,23	36,37	0,14	47,04	47,38	0,34	47,15	47,70	0,55
Herman Broodstraat 7	Heesch	39,99	40,09	0,10	47,81	47,93	0,12	48,63	48,75	0,12
Herman Broodstraat 9	Heesch	40,01	40,14	0,13	47,94	48,30	0,36	48,74	49,06	0,32
Hooghei 3	Heesch	38,86	40,76	1,90	45,79	46,12	0,33	46,52	47,11	0,59
Huis Deelen 3	Heesch	24,41	32,32	7,91	38,74	38,93	0,19	38,82	39,77	0,94
Huis Deelen 4	Heesch	24,29	32,02	7,73	40,34	40,41	0,07	40,47	41,14	0,66
Irenestraat 10	Heesch	37,85	38,61	0,76	48,14	48,43	0,29	48,62	48,97	0,34
Irenestraat 12	Heesch	39,86	40,40	0,54	48,05	48,34	0,29	48,68	48,88	0,19
Irenestraat 14	Heesch	37,16	38,24	1,08	48,14	48,41	0,27	48,56	48,91	0,35
Irenestraat 16	Heesch	39,31	39,96	0,65	48,39	48,56	0,17	48,92	49,15	0,23
Irenestraat 18	Heesch	36,73	37,93	1,20	49,34	49,34	0,00	49,50	49,56	0,07
Irenestraat 2	Heesch	37,22	38,30	1,08	47,84	48,06	0,22	48,29	48,60	0,31
Irenestraat 4	Heesch	37,44	38,18	0,74	47,98	48,21	0,23	48,29	48,62	0,33
Irenestraat 6	Heesch	36,13	37,40	1,27	47,86	48,02	0,16	48,21	48,47	0,26
Irenestraat 8	Heesch	40,17	40,38	0,21	47,81	48,06	0,25	48,32	48,62	0,30
Jan Steenstraat 1	Heesch	33,74	35,09	1,35	49,60	49,70	0,10	49,68	49,79	0,11
Jan Steenstraat 10	Heesch	38,29	38,49	0,20	46,85	47,02	0,17	47,20	47,52	0,32
Jan Steenstraat 11	Heesch	37,75	38,20	0,45	46,17	46,29	0,12	46,86	47,07	0,20
Jan Steenstraat 13	Heesch	40,00	40,39	0,39	46,78	46,85	0,07	47,80	47,94	0,14
Jan Steenstraat 14	Heesch	36,11	37,90	1,79	47,48	47,59	0,11	47,86	48,14	0,28
Jan Steenstraat 15	Heesch	40,02	40,55	0,53	46,71	46,77	0,06	47,75	47,91	0,16
Jan Steenstraat 16	Heesch	36,24	38,02	1,78	47,16	47,31	0,15	47,58	47,91	0,33
Jan Steenstraat 17	Heesch	39,58	40,04	0,46	46,63	46,74	0,11	47,59	47,78	0,18
Jan Steenstraat 19	Heesch	38,43	39,13	0,70	47,04	47,30	0,26	47,73	48,06	0,33
Jan Steenstraat 2	Heesch	33,08	37,06	3,98	50,01	50,16	0,15	50,09	50,32	0,23
Jan Steenstraat 21	Heesch	38,37	39,25	0,88	46,89	47,07	0,18	47,60	47,89	0,29
Jan Steenstraat 23	Heesch	38,53	39,24	0,71	47,00	47,21	0,21	47,72	48,01	0,29
Jan Steenstraat 27	Heesch	37,62	38,68	1,06	47,23	47,59	0,36	47,56	48,05	0,50
Jan Steenstraat 3	Heesch	34,29	35,17	0,88	47,72	47,83	0,11	47,96	48,12	0,16
Jan Steenstraat 4	Heesch	37,70	38,21	0,51	46,88	47,02	0,14	47,23	47,56	0,33
Jan Steenstraat 5	Heesch	34,51	35,31	0,80	46,87	46,93	0,06	47,18	47,29	0,11
Jan Steenstraat 7	Heesch	35,42	35,66	0,24	46,50	46,56	0,06	46,84	46,96	0,12
Jan Steenstraat 8	Heesch	36,36	37,18	0,82	46,26	46,34	0,08	46,79	46,96	0,17
Jan Steenstraat 9	Heesch	37,34	37,96	0,62	46,37	46,52	0,15	47,00	47,22	0,22
Johannes Vermeerstraat 1	Heesch	35,41	36,45	1,04	45,18	45,23	0,05	45,72	45,90	0,18
Johannes Vermeerstraat 10	Heesch	35,83	37,42	1,59	45,72	45,85	0,13	46,07	46,57	0,51
Johannes Vermeerstraat 11	Heesch	38,62	39,45	0,83	46,33	46,30	-0,03	47,17	47,30	0,13
Johannes Vermeerstraat 12	Heesch	35,02	37,17	2,15	46,03	46,16	0,13	46,44	46,80	0,36
Johannes Vermeerstraat 13	Heesch	38,29	39,11	0,82	46,28	46,40	0,12	47,07	47,32	0,24
Johannes Vermeerstraat 14	Heesch	34,98	37,09	2,11	45,92	46,12	0,20	46,34	46,75	0,42
Johannes Vermeerstraat 15	Heesch	38,33	38,90	0,57	47,45	47,85	0,40	47,97	48,41	0,45
Johannes Vermeerstraat 16	Heesch	36,80	37,45	0,65	46,20	46,35	0,15	46,66	46,98	0,32
Johannes Vermeerstraat 2	Heesch	35,99	36,82	0,83	45,82	45,97	0,15	46,11	46,52	0,41
Johannes Vermeerstraat 3	Heesch	34,97	36,62	1,65	45,62	45,63	0,01	46,07	46,27	0,20
Johannes Vermeerstraat 4	Heesch	36,64	37,49	0,85	45,87	46,07	0,20	46,26	46,75	0,48
Johannes Vermeerstraat 5	Heesch	36,05	37,35	1,30	45,82	45,81	-0,01	46,36	46,53	0,17
Johannes Vermeerstraat 6	Heesch	35,96	37,50	1,54	46,05	46,23	0,18	46,43	46,91	0,48
Johannes Vermeerstraat 7	Heesch	36,90	37,72	0,82	45,64	45,62	-0,02	46,32	46,43	0,11

Adres	Kern	Geluidbelasting industrielawaai Letmaal [dB(A)]			Geluidbelasting wegverkeerslawaai Lden [dB]			Geluidbelasting cumulatief Lden [dB]		
		referentie- situatie	gewijzigd voorkeurs- alternatief	verschil	referentie- situatie	voorkeurs- alternatief	verschil	referentie- situatie	gewijzigd voorkeurs- alternatief	verschil
Johannes Vermeerstraat 8	Heesch	35,87	37,54	1,67	45,90	46,03	0,13	46,27	46,74	0,47
Johannes Vermeerstraat 9	Heesch	38,42	39,22	0,80	46,22	46,13	-0,09	47,04	47,12	0,08
John F. Kennedystraat 100	Heesch	33,84	34,57	0,73	53,56	53,68	0,12	53,62	53,75	0,13
John F. Kennedystraat 101	Heesch	35,10	35,53	0,43	52,88	53,01	0,13	52,93	53,09	0,16
John F. Kennedystraat 102	Heesch	33,26	34,89	1,63	53,12	53,24	0,12	53,18	53,32	0,14
John F. Kennedystraat 103	Heesch	35,07	36,27	1,20	53,06	53,19	0,13	53,15	53,30	0,15
John F. Kennedystraat 104	Heesch	32,92	33,39	0,47	48,05	48,16	0,11	48,16	48,28	0,13
John F. Kennedystraat 105	Heesch	33,26	34,94	1,68	53,04	53,16	0,12	53,10	53,24	0,14
John F. Kennedystraat 106	Heesch	38,93	40,00	1,07	53,23	53,35	0,12	53,30	53,42	0,13
John F. Kennedystraat 107	Heesch	36,60	37,82	1,22	53,16	53,27	0,11	53,24	53,37	0,13
John F. Kennedystraat 108	Heesch	33,94	34,35	0,41	53,28	53,40	0,12	53,34	53,47	0,12
John F. Kennedystraat 109	Heesch	34,72	35,84	1,12	53,13	53,25	0,12	53,21	53,35	0,14
John F. Kennedystraat 110	Heesch	25,31	30,48	5,17	53,36	53,48	0,12	53,37	53,51	0,14
John F. Kennedystraat 111	Heesch	34,65	36,07	1,42	52,99	53,11	0,12	53,07	53,22	0,15
John F. Kennedystraat 112	Heesch	36,28	37,37	1,09	53,33	53,44	0,11	53,34	53,47	0,14
John F. Kennedystraat 113	Heesch	34,65	36,34	1,69	53,03	53,15	0,12	53,11	53,26	0,15
John F. Kennedystraat 114	Heesch	28,22	31,22	3,00	53,14	53,26	0,12	53,16	53,29	0,14
John F. Kennedystraat 115	Heesch	34,19	35,32	1,13	52,88	53,01	0,13	52,95	53,10	0,15
John F. Kennedystraat 116	Heesch	36,18	37,16	0,98	53,14	53,26	0,12	53,19	53,34	0,15
John F. Kennedystraat 116a	Heesch	33,22	33,89	0,67	41,94	42,09	0,15	42,62	42,85	0,23
John F. Kennedystraat 117	Heesch	32,95	34,03	1,08	53,23	53,37	0,14	53,26	53,41	0,15
John F. Kennedystraat 118	Heesch	35,65	36,49	0,84	53,21	53,32	0,11	53,23	53,35	0,12
John F. Kennedystraat 119	Heesch	35,71	35,95	0,24	53,47	53,63	0,16	53,56	53,72	0,16
John F. Kennedystraat 120	Heesch	32,64	34,07	1,43	53,26	53,37	0,11	53,31	53,43	0,13
John F. Kennedystraat 122	Heesch	34,05	34,86	0,81	53,39	53,49	0,10	53,41	53,52	0,12
John F. Kennedystraat 124	Heesch	34,06	35,18	1,12	53,36	53,47	0,11	53,41	53,53	0,12
John F. Kennedystraat 94	Heesch	38,21	38,79	0,58	54,08	54,18	0,10	54,10	54,20	0,10
John F. Kennedystraat 96	Heesch	35,02	35,52	0,50	53,76	53,88	0,12	53,80	53,92	0,12
John F. Kennedystraat 98	Heesch	37,25	38,52	1,27	53,55	53,67	0,12	53,58	53,71	0,13
John F. Kennedystraat 99	Heesch	32,33	34,47	2,14	52,88	53,01	0,13	52,92	53,07	0,16
Jonkerstraat 1	Heesch	29,56	38,66	9,10	42,28	42,45	0,17	42,36	43,75	1,39
Julianastraat 10	Heesch	36,27	36,56	0,29	46,97	47,07	0,10	47,15	47,43	0,28
Julianastraat 11	Heesch	37,51	38,35	0,84	47,12	47,19	0,07	47,68	47,85	0,17
Julianastraat 12	Heesch	35,23	37,11	1,88	47,24	47,45	0,21	47,57	47,93	0,36
Julianastraat 13	Heesch	38,24	38,79	0,55	47,49	47,53	0,04	48,10	48,21	0,11
Julianastraat 14	Heesch	35,44	37,23	1,79	47,57	47,81	0,24	47,89	48,26	0,37
Julianastraat 15	Heesch	37,89	38,21	0,32	47,79	47,91	0,12	48,32	48,46	0,14
Julianastraat 16	Heesch	32,53	35,09	2,56	47,28	47,48	0,20	47,46	47,78	0,33
Julianastraat 17	Heesch	38,09	38,88	0,79	47,47	47,69	0,22	48,06	48,36	0,30
Julianastraat 18	Heesch	38,36	39,15	0,79	48,24	48,41	0,17	48,77	49,01	0,25
Julianastraat 19	Heesch	38,15	38,88	0,73	47,72	47,91	0,19	48,29	48,54	0,26
Julianastraat 21	Heesch	38,13	38,76	0,63	47,74	47,91	0,17	48,30	48,53	0,23
Julianastraat 23	Heesch	37,83	38,31	0,48	47,34	47,56	0,22	47,91	48,17	0,25
Julianastraat 25	Heesch	37,49	37,78	0,29	47,43	47,62	0,19	47,95	48,15	0,20
Julianastraat 5	Heesch	34,38	36,25	1,87	47,29	47,41	0,12	47,33	47,51	0,18
Julianastraat 7	Heesch	35,25	36,78	1,53	46,98	46,97	-0,01	47,33	47,46	0,13
Julianastraat 8	Heesch	33,77	36,25	2,48	47,13	47,25	0,12	47,18	47,41	0,23
Julianastraat 9	Heesch	36,39	37,56	1,17	46,98	46,99	0,01	47,43	47,57	0,14
Kasteellaan 1	Heesch	27,11	35,89	8,78	43,03	43,07	0,04	43,04	43,31	0,27
Kasteellaan 2	Heesch	31,02	39,94	8,92	42,35	42,81	0,46	42,40	44,35	1,95
Kasteellaan 4	Heesch	31,02	39,94	8,92	42,35	42,81	0,46	42,40	44,35	1,95
Krabbenhoek 1	Heesch	41,48	41,63	0,15	50,23	50,43	0,20	50,58	50,79	0,21
Krabbenhoek 10	Heesch	44,45	44,78	0,33	50,50	50,58	0,08	51,23	51,39	0,16
Krabbenhoek 11	Heesch	41,92	42,15	0,23	51,78	51,91	0,13	52,31	52,45	0,14
Krabbenhoek 12	Heesch	40,51	41,33	0,82	50,06	50,14	0,08	50,63	50,81	0,18
Krabbenhoek 13	Heesch	41,81	42,17	0,36	51,74	52,00	0,26	51,77	52,04	0,27
Krabbenhoek 14	Heesch	41,26	41,79	0,53	50,00	50,04	0,04	50,68	50,79	0,11
Krabbenhoek 15	Heesch	42,28	42,53	0,25	51,66	51,92	0,26	51,77	52,03	0,26
Krabbenhoek 16	Heesch	39,59	39,70	0,11	49,81	49,85	0,04	50,19	50,29	0,10
Krabbenhoek 17	Heesch	41,08	41,57	0,49	51,57	51,88	0,31	51,66	51,98	0,32
Krabbenhoek 18	Heesch	41,90	42,05	0,15	49,79	49,91	0,12	50,60	50,72	0,13
Krabbenhoek 19	Heesch	41,95	42,18	0,23	53,37	53,53	0,16	53,75	53,91	0,17
Krabbenhoek 2	Heesch	44,52	44,69	0,17	51,58	51,67	0,09	52,45	52,63	0,19
Krabbenhoek 20	Heesch	41,55	41,86	0,31	49,74	49,89	0,15	50,50	50,68	0,18
Krabbenhoek 21	Heesch	40,66	41,00	0,34	50,76	50,79	0,03	51,26	51,33	0,07
Krabbenhoek 22	Heesch	37,51	37,62	0,11	49,63	49,69	0,06	49,78	49,86	0,08
Krabbenhoek 24	Heesch	41,91	42,38	0,47	49,58	49,69	0,11	50,22	50,34	0,12
Krabbenhoek 25	Heesch	38,90	39,33	0,43	50,47	50,68	0,21	50,78	51,06	0,28
Krabbenhoek 26	Heesch	43,33	43,44	0,11	52,01	52,09	0,08	52,69	52,78	0,08
Krabbenhoek 27	Heesch	41,39	41,54	0,15	51,05	51,12	0,07	51,60	51,68	0,08
Krabbenhoek 28	Heesch	42,51	42,60	0,09	51,51	51,67	0,16	52,15	52,30	0,15

Adres	Kern	Geluidbelasting industrielawaai Letmaal [dB(A)]			Geluidbelasting wegverkeerslawaai Lden [dB]			Geluidbelasting cumulatief Lden [dB]		
		referentie- situatie	gewijzigd voorkeurs- alternatief	verschil	referentie- situatie	voorkeurs- alternatief	verschil	referentie- situatie	gewijzigd voorkeurs- alternatief	verschil
		Krabbenhoek 29	Heesch	40,96	41,03	0,07	50,44	50,55	0,11	51,02
Krabbenhoek 3	Heesch	41,72	41,97	0,25	50,24	50,38	0,14	50,95	51,10	0,16
Krabbenhoek 30	Heesch	40,12	40,27	0,15	51,82	51,94	0,12	52,14	52,26	0,12
Krabbenhoek 32	Heesch	39,43	39,55	0,12	51,22	51,40	0,18	51,57	51,74	0,18
Krabbenhoek 33	Heesch	39,88	40,71	0,83	50,56	50,69	0,13	51,00	51,21	0,20
Krabbenhoek 34	Heesch	39,02	39,11	0,09	51,07	51,55	0,48	51,40	51,85	0,45
Krabbenhoek 36	Heesch	38,31	38,40	0,09	51,58	51,90	0,32	51,83	52,14	0,31
Krabbenhoek 38	Heesch	38,24	38,36	0,12	51,85	52,04	0,19	52,08	52,27	0,19
Krabbenhoek 39	Heesch	37,27	37,41	0,14	50,16	50,25	0,09	50,43	50,53	0,09
Krabbenhoek 4	Heesch	45,84	45,94	0,10	51,45	51,63	0,18	52,74	52,90	0,16
Krabbenhoek 40	Heesch	38,19	38,26	0,07	51,99	52,18	0,19	52,21	52,40	0,18
Krabbenhoek 42	Heesch	38,14	38,27	0,13	52,56	52,69	0,13	52,75	52,88	0,13
Krabbenhoek 43	Heesch	37,86	38,40	0,54	50,76	50,85	0,09	51,03	51,15	0,12
Krabbenhoek 44	Heesch	38,14	38,27	0,13	52,56	52,69	0,13	52,75	52,88	0,13
Krabbenhoek 45	Heesch	42,09	42,56	0,47	50,36	50,42	0,06	51,11	51,23	0,13
Krabbenhoek 46	Heesch	38,14	38,27	0,13	52,56	52,69	0,13	52,75	52,88	0,13
Krabbenhoek 48	Heesch	38,14	38,27	0,13	52,56	52,69	0,13	52,75	52,88	0,13
Krabbenhoek 5	Heesch	40,16	40,42	0,26	50,39	50,72	0,33	50,86	51,02	0,16
Krabbenhoek 50	Heesch	38,14	38,27	0,13	52,56	52,69	0,13	52,75	52,88	0,13
Krabbenhoek 52	Heesch	38,14	38,27	0,13	52,56	52,69	0,13	52,75	52,88	0,13
Krabbenhoek 54	Heesch	38,14	38,27	0,13	52,56	52,69	0,13	52,75	52,88	0,13
Krabbenhoek 56	Heesch	38,14	38,27	0,13	52,56	52,69	0,13	52,75	52,88	0,13
Krabbenhoek 58	Heesch	38,14	38,27	0,13	52,56	52,69	0,13	52,75	52,88	0,13
Krabbenhoek 6	Heesch	46,04	46,20	0,16	51,38	51,57	0,19	52,74	52,92	0,18
Krabbenhoek 60	Heesch	38,14	38,27	0,13	52,56	52,69	0,13	52,75	52,88	0,13
Krabbenhoek 62	Heesch	38,14	38,27	0,13	52,56	52,69	0,13	52,75	52,88	0,13
Krabbenhoek 64	Heesch	38,14	38,27	0,13	52,56	52,69	0,13	52,75	52,88	0,13
Krabbenhoek 66	Heesch	35,52	35,66	0,14	48,88	48,96	0,08	49,13	49,21	0,08
Krabbenhoek 68	Heesch	37,16	38,00	0,84	51,45	51,52	0,07	51,65	51,72	0,08
Krabbenhoek 7	Heesch	40,41	40,76	0,35	50,61	51,00	0,39	50,97	51,15	0,18
Krabbenhoek 8	Heesch	45,82	45,92	0,10	51,36	51,55	0,19	52,67	52,84	0,17
Krabbenhoek 9	Heesch	40,12	40,39	0,27	50,87	51,19	0,32	50,94	51,26	0,32
Kromstraat 1	Heesch	32,75	33,35	0,60	45,28	45,43	0,15	45,42	45,70	0,28
Kromstraat 10	Heesch	31,00	34,35	3,35	43,28	43,69	0,41	43,59	44,14	0,54
Kromstraat 12	Heesch	29,74	32,16	2,42	43,45	43,55	0,10	43,68	43,80	0,12
Kromstraat 14	Heesch	34,89	36,21	1,32	46,17	46,39	0,22	46,56	46,89	0,33
Kromstraat 3	Heesch	35,37	35,91	0,54	45,70	45,86	0,16	46,09	46,30	0,20
Kromstraat 8	Heesch	33,78	34,11	0,33	44,40	44,60	0,20	44,81	45,04	0,24
Kromstraat 8a	Heesch	33,51	34,96	1,45	43,64	43,97	0,33	44,14	44,47	0,33
Kruishoekstraat 19	Heesch	38,70	40,11	1,41	55,63	55,48	-0,15	55,74	55,64	-0,10
Kruishoekstraat 29	Heesch	38,40	40,19	1,79	48,81	48,90	0,09	49,28	49,58	0,30
Kruishoekstraat 33	Heesch	35,12	38,04	2,92	43,06	43,41	0,35	43,86	44,76	0,90
Kruishoekstraat 35	Heesch	35,49	38,01	2,52	43,34	43,78	0,44	44,16	45,03	0,87
Lage Wijststraat 2	Heesch	33,23	34,53	1,30	54,81	54,50	-0,31	54,85	54,55	-0,30
Lage Wijststraat 3	Heesch	34,78	36,54	1,76	51,45	51,19	-0,26	51,49	51,30	-0,19
Lage Wijststraat 4	Heesch	34,40	34,87	0,47	55,96	55,64	-0,32	56,00	55,68	-0,31
Lage Wijststraat 5	Heesch	32,26	34,29	2,03	54,25	53,94	-0,31	54,27	54,00	-0,27
Lage Wijststraat 8	Heesch	35,24	35,54	0,30	51,54	51,28	-0,26	51,61	51,37	-0,24
Loosbroeksestraat 1	Heesch	26,84	34,30	7,46	58,73	58,62	-0,11	58,73	58,63	-0,10
Loosbroeksestraat 10	Heesch	25,90	32,47	6,57	47,44	47,32	-0,12	47,48	47,48	0,00
Loosbroeksestraat 11	Heesch	23,92	30,98	7,06	57,22	57,00	-0,22	57,22	57,01	-0,21
Loosbroeksestraat 12	Heesch	24,23	26,81	2,58	54,54	54,31	-0,23	54,54	54,31	-0,23
Loosbroeksestraat 16	Heesch	25,69	31,62	5,93	55,00	54,77	-0,23	55,00	54,77	-0,23
Loosbroeksestraat 18	Heesch	23,53	28,41	4,88	55,78	55,55	-0,23	55,78	55,55	-0,23
Loosbroeksestraat 1a	Heesch	26,84	34,30	7,46	58,73	58,62	-0,11	58,73	58,63	-0,10
Loosbroeksestraat 1c	Heesch	21,60	32,46	10,86	54,76	54,57	-0,19	54,76	54,57	-0,19
Loosbroeksestraat 2	Heesch	25,80	33,12	7,32	58,89	58,70	-0,19	58,89	58,72	-0,18
Loosbroeksestraat 3	Heesch	27,14	33,19	6,05	57,54	57,34	-0,20	57,54	57,35	-0,20
Loosbroeksestraat 4	Heesch	26,23	33,58	7,35	59,37	59,18	-0,19	59,37	59,20	-0,18
Loosbroeksestraat 5	Heesch	25,62	31,80	6,18	59,87	59,67	-0,20	59,87	59,67	-0,20
Loosbroeksestraat 6	Heesch	26,03	32,70	6,67	57,15	56,95	-0,20	57,15	56,96	-0,19
Loosbroeksestraat 7	Heesch	25,05	33,81	8,76	60,45	60,25	-0,20	60,45	60,26	-0,19
Loosbroeksestraat 8	Heesch	25,38	32,91	7,53	52,87	52,66	-0,21	52,87	52,67	-0,20
Meerweg 1	Heesch	33,76	34,23	0,47	47,93	47,80	-0,13	48,13	48,03	-0,10
Meerweg 10	Heesch	32,75	35,42	2,67	44,62	44,76	0,14	44,96	45,15	0,19
Meerweg 11	Heesch	34,49	34,90	0,41	41,46	41,53	0,07	42,09	42,37	0,27
Meerweg 12	Heesch	34,55	35,71	1,16	44,69	44,83	0,14	45,09	45,45	0,37
Meerweg 13	Heesch	32,20	34,90	2,70	41,04	41,34	0,30	41,67	42,34	0,67
Meerweg 14	Heesch	35,23	36,31	1,08	46,23	46,36	0,13	46,64	46,87	0,23
Meerweg 16	Heesch	30,11	34,25	4,14	43,62	43,75	0,13	43,70	44,32	0,62
Meerweg 18	Heesch	33,74	36,90	3,16	47,34	47,47	0,13	47,54	47,86	0,32

Adres	Kern	Geluidbelasting industrielawaai Letmaal [dB(A)]			Geluidbelasting wegverkeerslawaai Lden [dB]			Geluidbelasting cumulatief Lden [dB]		
		referentie- situatie	gewijzigd voorkeurs- alternatief	verschil	referentie- situatie	voorkeurs- alternatief	verschil	referentie- situatie	gewijzigd voorkeurs- alternatief	verschil
		Meerweg 20	Heesch	36,16	37,93	1,77	46,20	46,35	0,15	46,71
Meerweg 22	Heesch	34,90	35,61	0,71	42,59	42,80	0,21	43,43	43,74	0,30
Meerweg 24	Heesch	34,52	34,87	0,35	42,77	43,13	0,36	43,52	43,88	0,36
Meerweg 26	Heesch	34,93	36,86	1,93	44,57	44,82	0,25	45,13	45,62	0,49
Meerweg 28	Heesch	36,99	38,07	1,08	44,77	44,81	0,04	45,60	45,84	0,24
Meerweg 3	Heesch	33,49	34,79	1,30	44,83	44,78	-0,05	45,21	45,30	0,08
Meerweg 30	Heesch	35,96	36,46	0,50	43,95	44,08	0,13	44,74	44,94	0,19
Meerweg 32	Heesch	27,69	30,27	2,58	40,06	40,14	0,08	40,37	40,67	0,30
Meerweg 34	Heesch	34,17	37,43	3,26	41,63	42,04	0,41	42,49	43,35	0,86
Meerweg 36	Heesch	34,17	37,43	3,26	41,19	41,66	0,47	42,16	43,35	1,19
Meerweg 4	Heesch	35,79	36,37	0,58	56,90	56,53	-0,37	56,94	56,58	-0,36
Meerweg 5	Heesch	32,67	35,55	2,88	44,07	44,20	0,13	44,45	44,89	0,44
Meerweg 6	Heesch	35,81	36,16	0,35	56,29	55,89	-0,40	56,29	55,90	-0,40
Meerweg 7	Heesch	36,57	36,73	0,16	43,90	44,14	0,24	44,62	44,96	0,35
Meerweg 8	Heesch	31,86	34,25	2,39	50,10	49,80	-0,30	50,15	49,92	-0,23
Meerweg 9	Heesch	35,35	35,54	0,19	42,75	43,04	0,29	43,65	43,90	0,26
Middelste Groes 10	Heesch	71,83	71,83	0,00	51,28	51,24	-0,04	72,86	72,86	0,00
Middelste Groes 13b	Heesch	66,62	66,62	0,00	59,26	59,01	-0,25	67,99	67,99	0,00
Middelste Groes 18	Heesch	69,51	69,51	0,00	57,09	57,18	0,09	70,70	70,71	0,00
Middelste Groes 2	Heesch	69,02	69,03	0,01	59,18	59,11	-0,07	70,31	70,31	0,00
Middelste Groes 20	Heesch	76,38	76,38	0,00	56,05	56,24	0,19	77,41	77,41	0,00
Middelste Groes 23a	Heesch	66,03	66,03	0,00	61,51	61,69	0,18	67,69	67,72	0,03
Middelste Groes 25	Heesch	68,10	68,10	0,00	58,49	58,49	0,00	69,46	69,46	0,00
Middelste Groes 3	Heesch	68,51	68,51	0,00	58,49	58,41	-0,08	69,78	69,78	0,00
Middelste Groes 6	Heesch	69,25	69,25	0,00	59,80	59,53	-0,27	70,51	70,50	-0,01
Middelste Groes 8	Heesch	71,29	71,30	0,01	59,07	59,22	0,15	72,49	72,51	0,02
Moerbosch 1	Heesch	43,59	44,01	0,42	51,97	52,27	0,30	52,50	52,82	0,33
Moerbosch 10	Heesch	41,47	41,63	0,16	51,40	51,56	0,16	51,92	52,08	0,16
Moerbosch 11	Heesch	41,58	41,74	0,16	53,76	54,55	0,79	54,08	54,83	0,75
Moerbosch 12	Heesch	41,70	41,84	0,14	51,95	51,98	0,03	52,44	52,48	0,04
Moerbosch 13	Heesch	41,89	42,36	0,47	53,48	54,08	0,60	53,71	54,29	0,58
Moerbosch 14	Heesch	41,63	41,72	0,09	51,74	51,79	0,05	52,24	52,30	0,05
Moerbosch 15	Heesch	42,31	42,62	0,31	52,05	52,23	0,18	52,59	52,79	0,20
Moerbosch 16	Heesch	41,63	41,90	0,27	52,42	52,46	0,04	52,85	52,90	0,05
Moerbosch 17	Heesch	41,02	41,26	0,24	51,27	51,42	0,15	51,43	51,59	0,15
Moerbosch 18	Heesch	41,22	41,35	0,13	52,63	53,05	0,42	53,01	53,40	0,40
Moerbosch 19	Heesch	40,22	40,46	0,24	50,62	50,72	0,10	51,09	51,21	0,11
Moerbosch 2	Heesch	42,53	43,01	0,48	51,61	51,70	0,09	51,94	52,15	0,21
Moerbosch 20	Heesch	41,52	41,90	0,38	51,83	52,25	0,42	51,98	52,39	0,41
Moerbosch 21	Heesch	40,82	41,17	0,35	51,66	51,91	0,25	51,77	52,05	0,28
Moerbosch 22	Heesch	41,40	41,71	0,31	51,14	51,61	0,47	51,29	51,76	0,47
Moerbosch 23	Heesch	40,28	40,75	0,47	50,32	50,67	0,35	50,83	51,19	0,36
Moerbosch 24	Heesch	41,83	42,06	0,23	51,17	51,64	0,47	51,29	51,77	0,48
Moerbosch 25	Heesch	37,16	37,50	0,34	51,12	51,23	0,11	51,33	51,44	0,11
Moerbosch 26	Heesch	42,55	42,91	0,36	51,47	51,91	0,44	51,64	52,10	0,46
Moerbosch 27	Heesch	38,67	39,26	0,59	51,51	51,77	0,26	51,63	51,91	0,28
Moerbosch 28	Heesch	39,83	40,36	0,53	51,06	51,45	0,39	51,28	51,68	0,40
Moerbosch 29	Heesch	40,22	40,59	0,37	50,69	50,81	0,12	50,89	51,06	0,17
Moerbosch 3	Heesch	42,81	42,97	0,16	52,37	52,54	0,17	52,83	53,03	0,20
Moerbosch 30a	Heesch	39,69	40,05	0,36	50,62	50,69	0,07	51,04	51,14	0,10
Moerbosch 30b	Heesch	39,69	40,05	0,36	50,62	50,69	0,07	51,04	51,14	0,10
Moerbosch 30c	Heesch	39,69	40,05	0,36	50,62	50,69	0,07	51,04	51,14	0,10
Moerbosch 30d	Heesch	39,69	40,05	0,36	50,62	50,69	0,07	51,04	51,14	0,10
Moerbosch 30e	Heesch	39,69	40,05	0,36	50,62	50,69	0,07	51,04	51,14	0,10
Moerbosch 30f	Heesch	39,69	40,05	0,36	50,62	50,69	0,07	51,04	51,14	0,10
Moerbosch 32	Heesch	35,05	35,55	0,50	50,17	50,24	0,07	50,19	50,26	0,07
Moerbosch 34	Heesch	42,94	43,31	0,37	50,40	50,37	-0,03	51,28	51,33	0,05
Moerbosch 4	Heesch	40,73	40,97	0,24	51,58	51,66	0,08	51,86	51,96	0,10
Moerbosch 5	Heesch	41,37	41,77	0,40	51,94	52,02	0,08	52,31	52,42	0,12
Moerbosch 6	Heesch	43,23	43,40	0,17	52,99	53,05	0,06	53,26	53,36	0,09
Moerbosch 7	Heesch	44,96	45,21	0,25	53,64	53,71	0,07	54,17	54,26	0,08
Moerbosch 8	Heesch	41,20	41,46	0,26	51,92	52,10	0,18	52,36	52,55	0,19
Moerbosch 9	Heesch	43,96	44,10	0,14	54,15	54,52	0,37	54,56	54,91	0,35
Molenstraat 10	Heesch	37,50	37,88	0,38	45,92	46,07	0,15	46,64	46,83	0,19
Molenstraat 11	Heesch	34,82	35,28	0,46	45,86	46,03	0,17	45,90	46,09	0,18
Molenstraat 12	Heesch	32,37	33,87	1,50	46,81	46,95	0,14	46,93	47,14	0,21
Molenstraat 13	Heesch	35,91	36,97	1,06	44,63	44,70	0,07	45,30	45,49	0,20
Molenstraat 14	Heesch	31,55	31,94	0,39	44,40	44,47	0,07	44,67	44,77	0,09
Molenstraat 15	Heesch	36,72	37,40	0,68	44,70	44,72	0,02	45,46	45,63	0,17
Molenstraat 16	Heesch	38,28	38,44	0,16	45,24	45,39	0,15	46,02	46,14	0,13
Molenstraat 17	Heesch	36,42	37,61	1,19	45,48	45,64	0,16	45,91	46,09	0,18

Adres	Kern	Geluidbelasting industrielawaai Letmaal [dB(A)]			Geluidbelasting wegverkeerslawaai Lden [dB]			Geluidbelasting cumulatief Lden [dB]		
		referentie- situatie	gewijzigd voorkeurs- alternatief	verschil	referentie- situatie	voorkeurs- alternatief	verschil	referentie- situatie	gewijzigd voorkeurs- alternatief	verschil
		Molenstraat 18	Heesch	36,70	36,95	0,25	44,72	44,90	0,18	45,51
Molenstraat 19	Heesch	35,50	37,13	1,63	44,87	44,96	0,09	45,42	45,78	0,36
Molenstraat 20	Heesch	36,15	36,30	0,15	44,47	44,58	0,11	45,13	45,25	0,12
Molenstraat 21	Heesch	35,62	36,78	1,16	46,53	46,57	0,04	46,67	46,85	0,19
Molenstraat 22	Heesch	36,74	37,63	0,89	46,60	46,56	-0,04	47,13	47,21	0,08
Molenstraat 23	Heesch	35,34	37,08	1,74	45,88	45,96	0,08	46,34	46,62	0,28
Molenstraat 24	Heesch	39,77	40,02	0,25	46,92	47,08	0,16	47,86	48,04	0,18
Molenstraat 25	Heesch	37,06	38,49	1,43	46,40	46,51	0,11	46,99	47,30	0,30
Molenstraat 26	Heesch	36,73	37,89	1,16	46,79	46,88	0,09	47,29	47,52	0,23
Molenstraat 27	Heesch	37,42	38,64	1,22	46,68	46,79	0,11	47,28	47,56	0,27
Molenstraat 28	Heesch	35,95	36,70	0,75	46,92	47,07	0,15	47,34	47,51	0,18
Molenstraat 29	Heesch	35,87	37,39	1,52	46,59	46,66	0,07	47,03	47,26	0,23
Molenstraat 30	Heesch	35,24	36,42	1,18	47,00	47,16	0,16	47,35	47,60	0,25
Molenstraat 31	Heesch	36,67	37,78	1,11	47,43	47,47	0,04	47,85	48,02	0,17
Molenstraat 33	Heesch	38,50	39,38	0,88	48,14	48,32	0,18	48,70	48,97	0,27
Molenstraat 34	Heesch	38,64	39,46	0,82	51,35	51,65	0,30	51,63	51,97	0,33
Molenstraat 35	Heesch	38,40	39,11	0,71	49,10	49,28	0,18	49,54	49,78	0,23
Molenstraat 4	Heesch	36,86	37,01	0,15	49,29	49,41	0,12	49,30	49,43	0,13
Molenstraat 5	Heesch	33,59	36,64	3,05	49,09	49,28	0,19	49,13	49,32	0,19
Molenstraat 6	Heesch	28,70	31,34	2,64	46,94	47,09	0,15	46,99	47,23	0,24
Molenstraat 7	Heesch	33,43	34,09	0,66	48,96	49,15	0,19	49,03	49,22	0,20
Molenstraat 8	Heesch	33,01	34,15	1,14	47,46	47,68	0,22	47,65	47,92	0,26
Molenstraat 9	Heesch	34,25	35,51	1,26	46,07	46,14	0,07	46,23	46,31	0,08
Monseigneur van den Hurkiaan 11	Heesch	37,40	37,95	0,55	51,04	51,20	0,16	51,27	51,45	0,18
Monseigneur van den Hurkiaan 13	Heesch	40,57	40,91	0,34	52,39	52,46	0,07	52,63	52,72	0,09
Monseigneur van den Hurkiaan 14	Heesch	32,20	32,62	0,42	51,50	51,55	0,05	51,56	51,62	0,05
Monseigneur van den Hurkiaan 14a	Heesch	40,69	41,51	0,82	52,49	52,64	0,15	52,63	52,85	0,23
Monseigneur van den Hurkiaan 14b	Heesch	40,16	41,03	0,87	52,57	52,74	0,17	52,87	53,09	0,22
Monseigneur van den Hurkiaan 14c	Heesch	38,71	39,60	0,89	50,95	51,09	0,14	51,07	51,23	0,17
Monseigneur van den Hurkiaan 15	Heesch	40,80	41,06	0,26	49,91	50,14	0,23	50,33	50,58	0,25
Monseigneur van den Hurkiaan 16	Heesch	39,30	40,07	0,77	52,17	52,25	0,08	52,44	52,57	0,13
Monseigneur van den Hurkiaan 16a	Heesch	39,58	40,11	0,53	52,53	52,66	0,13	52,76	52,90	0,15
Monseigneur van den Hurkiaan 17	Heesch	39,90	40,27	0,37	51,74	51,85	0,11	52,08	52,21	0,13
Monseigneur van den Hurkiaan 18	Heesch	32,10	33,62	1,52	52,29	52,40	0,11	52,34	52,47	0,14
Monseigneur van den Hurkiaan 19	Heesch	40,54	41,15	0,61	52,09	52,15	0,06	52,46	52,56	0,11
Monseigneur van den Hurkiaan 20	Heesch	32,23	34,07	1,84	51,99	52,13	0,14	52,05	52,21	0,17
Monseigneur van den Hurkiaan 20a	Heesch	33,76	35,19	1,43	52,11	52,25	0,14	52,19	52,36	0,17
Monseigneur van den Hurkiaan 21	Heesch	39,79	40,36	0,57	52,69	52,80	0,11	52,96	53,10	0,14
Monseigneur van den Hurkiaan 22	Heesch	39,90	40,26	0,36	52,76	52,94	0,18	53,03	53,23	0,19
Monseigneur van den Hurkiaan 23	Heesch	39,71	40,20	0,49	53,03	53,15	0,12	53,28	53,42	0,14
Monseigneur van den Hurkiaan 24	Heesch	40,26	40,76	0,50	53,08	53,30	0,22	53,36	53,59	0,24
Monseigneur van den Hurkiaan 25	Heesch	40,02	40,55	0,53	53,50	53,66	0,16	53,74	53,92	0,18
Monseigneur van den Hurkiaan 27	Heesch	39,01	39,46	0,45	53,18	53,31	0,13	53,38	53,53	0,15
Monseigneur van den Hurkiaan 29	Heesch	38,43	38,90	0,47	52,19	52,34	0,15	52,30	52,48	0,18
Nieuwe Erven 10	Heesch	31,47	35,58	4,11	57,13	57,00	-0,13	57,14	57,04	-0,10
Nieuwe Erven 11	Heesch	37,79	39,12	1,33	57,34	57,20	-0,14	57,38	57,25	-0,13
Nieuwe Erven 12	Heesch	34,63	36,77	2,14	57,10	56,97	-0,13	57,10	56,99	-0,11
Nieuwe Erven 13	Heesch	37,87	38,96	1,09	57,16	57,02	-0,14	57,22	57,10	-0,11
Nieuwe Erven 14	Heesch	32,36	36,35	3,99	57,48	57,35	-0,13	57,50	57,39	-0,11
Nieuwe Erven 14b	Heesch	36,17	37,37	1,20	56,84	56,71	-0,13	56,85	56,73	-0,11
Nieuwe Erven 15	Heesch	37,80	39,13	1,33	57,32	57,19	-0,13	57,37	57,27	-0,10
Nieuwe Erven 16a	Heesch	38,56	39,15	0,59	57,09	56,97	-0,12	57,11	57,01	-0,10
Nieuwe Erven 16b	Heesch	29,89	34,42	4,53	45,39	45,32	-0,07	45,48	45,74	0,26
Nieuwe Erven 18	Heesch	38,85	39,86	1,01	57,16	57,03	-0,13	57,17	57,06	-0,11
Nieuwe Erven 19	Heesch	37,54	38,38	0,84	57,61	57,48	-0,13	57,66	57,53	-0,12
Nieuwe Erven 1b	Heesch	38,28	38,83	0,55	58,81	58,67	-0,14	58,84	58,72	-0,12
Nieuwe Erven 2	Heesch	33,88	36,49	2,61	61,24	61,10	-0,14	61,25	61,12	-0,13
Nieuwe Erven 21	Heesch	37,11	38,69	1,58	57,35	57,19	-0,16	57,40	57,27	-0,13
Nieuwe Erven 22	Heesch	38,20	39,17	0,97	57,63	57,49	-0,14	57,64	57,52	-0,12
Nieuwe Erven 23	Heesch	37,68	39,06	1,38	57,34	57,20	-0,14	57,40	57,27	-0,13
Nieuwe Erven 24	Heesch	37,35	38,30	0,95	56,36	56,21	-0,15	56,36	56,26	-0,10
Nieuwe Erven 25	Heesch	37,62	39,50	1,88	49,44	49,59	0,15	49,78	50,01	0,23
Nieuwe Erven 26	Heesch	38,10	39,69	1,59	55,98	55,83	-0,15	55,99	55,89	-0,10
Nieuwe Erven 3	Heesch	35,12	36,80	1,68	58,42	58,28	-0,14	58,44	58,32	-0,12
Nieuwe Erven 31	Heesch	38,02	39,96	1,94	47,57	47,87	0,30	48,14	48,68	0,54
Nieuwe Erven 31a	Heesch	38,21	40,10	1,89	47,51	47,84	0,33	48,09	48,67	0,59
Nieuwe Erven 33	Heesch	38,04	40,50	2,46	46,79	47,19	0,40	47,46	48,23	0,76
Nieuwe Erven 35	Heesch	37,98	40,29	2,31	46,84	47,04	0,20	47,50	48,06	0,57
Nieuwe Erven 37	Heesch	38,00	40,21	2,21	46,50	46,81	0,31	47,21	47,87	0,66
Nieuwe Erven 4	Heesch	35,67	36,32	0,65	58,01	57,88	-0,13	58,02	57,92	-0,10
Nieuwe Erven 41	Heesch	36,98	40,50	3,52	44,76	45,38	0,62	45,59	46,87	1,28

Adres	Kern	Geluidbelasting industrielawaai Letmaal [dB(A)]			Geluidbelasting wegverkeerslawaai Lden [dB]			Geluidbelasting cumulatief Lden [dB]		
		referentie- situatie	gewijzigd voorkeurs- alternatief	verschil	referentie- situatie	voorkeurs- alternatief	verschil	referentie- situatie	gewijzigd voorkeurs- alternatief	verschil
		Nieuwe Erven 45	Heesch	37,01	40,63	3,62	46,08	46,61	0,53	46,71
Nieuwe Erven 47	Heesch	37,12	41,61	4,49	46,00	46,57	0,57	46,66	48,04	1,38
Nieuwe Erven 5	Heesch	36,03	36,63	0,60	57,75	57,63	-0,12	57,78	57,67	-0,11
Nieuwe Erven 51	Heesch	37,38	41,31	3,93	45,99	46,62	0,63	46,56	47,99	1,43
Nieuwe Erven 52	Heesch	36,38	41,39	5,01	45,79	46,37	0,58	46,32	47,83	1,51
Nieuwe Erven 53	Heesch	36,43	41,15	4,72	44,87	45,42	0,55	45,59	47,10	1,51
Nieuwe Erven 54	Heesch	35,99	43,00	7,01	46,45	47,25	0,80	46,92	48,93	2,02
Nieuwe Erven 55	Heesch	36,18	41,31	5,13	44,88	45,62	0,74	45,56	47,28	1,72
Nieuwe Erven 56	Heesch	35,88	43,85	7,97	46,59	47,49	0,90	47,03	49,38	2,35
Nieuwe Erven 6	Heesch	34,76	35,84	1,08	57,87	57,74	-0,13	57,89	57,78	-0,11
Nieuwe Erven 7	Heesch	37,13	38,81	1,68	58,26	58,12	-0,14	58,28	58,15	-0,14
Nieuwe Erven 9	Heesch	36,21	38,26	2,05	56,92	56,79	-0,13	56,97	56,87	-0,10
Nieuwstraat 1	Heesch	37,04	39,31	2,27	55,46	55,53	0,07	55,48	55,57	0,09
Nieuwstraat 10	Heesch	36,67	38,33	1,66	48,46	48,56	0,10	48,81	48,94	0,14
Nieuwstraat 11	Heesch	36,11	39,06	2,95	46,68	46,82	0,14	47,09	47,63	0,53
Nieuwstraat 12	Heesch	33,50	35,82	2,32	47,38	47,49	0,11	47,51	47,85	0,33
Nieuwstraat 13	Heesch	37,07	38,72	1,65	47,20	47,45	0,25	47,59	48,08	0,49
Nieuwstraat 14	Heesch	36,88	37,69	0,81	46,14	46,22	0,08	46,54	46,82	0,28
Nieuwstraat 15	Heesch	35,91	38,57	2,66	47,22	47,39	0,17	47,61	48,04	0,43
Nieuwstraat 16	Heesch	37,02	37,45	0,43	46,28	46,40	0,12	46,87	47,00	0,13
Nieuwstraat 18	Heesch	39,25	40,50	1,25	47,28	47,50	0,22	47,79	48,17	0,38
Nieuwstraat 19	Heesch	35,74	38,45	2,71	46,20	46,38	0,18	46,67	47,18	0,52
Nieuwstraat 20	Heesch	37,04	39,03	1,99	46,91	46,99	0,08	47,39	47,66	0,27
Nieuwstraat 25	Heesch	36,01	38,88	2,87	45,16	45,68	0,52	45,78	46,69	0,91
Nieuwstraat 29	Heesch	36,04	39,16	3,12	44,60	45,11	0,51	45,30	46,32	1,01
Nieuwstraat 33	Heesch	33,80	37,68	3,88	42,86	43,47	0,61	43,44	44,71	1,28
Nieuwstraat 35	Heesch	35,91	39,75	3,84	44,87	45,54	0,67	45,51	46,78	1,27
Nieuwstraat 36	Heesch	36,93	39,84	2,91	45,08	45,57	0,49	45,84	46,83	0,99
Nieuwstraat 4	Heesch	36,90	38,60	1,70	57,20	57,30	0,10	57,20	57,31	0,10
Nieuwstraat 42	Heesch	36,36	39,29	2,93	45,12	45,76	0,64	45,79	46,84	1,05
Nieuwstraat 5	Heesch	37,81	38,32	0,51	47,55	47,71	0,16	47,96	48,22	0,27
Nieuwstraat 5a	Heesch	34,92	36,98	2,06	46,91	46,98	0,07	47,24	47,49	0,25
Nieuwstraat 6	Heesch	38,34	39,65	1,31	48,30	48,37	0,07	48,60	49,01	0,41
Nieuwstraat 7	Heesch	37,28	38,26	0,98	46,54	46,59	0,05	46,90	47,19	0,29
Nieuwstraat 9	Heesch	36,74	37,81	1,07	45,85	45,97	0,12	46,30	46,73	0,43
Nieuwstraat 9a	Heesch	39,16	40,05	0,89	46,50	46,57	0,07	47,03	47,38	0,36
Oliemeulen 12	Heesch	37,51	38,32	0,81	47,16	47,28	0,12	47,72	47,92	0,21
Oliemeulen 16	Heesch	43,32	43,45	0,13	52,02	52,13	0,11	52,70	52,81	0,11
Oliemeulen 2	Heesch	36,89	37,40	0,51	48,50	48,61	0,11	48,71	48,85	0,13
Oliemeulen 4	Heesch	41,70	42,09	0,39	48,80	48,88	0,08	49,75	49,90	0,14
Oliemeulen 6	Heesch	41,28	41,85	0,57	50,73	50,82	0,09	51,11	51,24	0,13
Oliemeulen 8	Heesch	41,51	41,74	0,23	50,37	50,51	0,14	51,03	51,18	0,15
Paasakkers 1	Heesch	43,27	43,63	0,36	49,84	49,86	0,02	50,90	51,00	0,10
Paasakkers 10	Heesch	42,59	42,86	0,27	49,66	49,76	0,10	50,50	50,63	0,13
Paasakkers 12	Heesch	37,58	38,61	1,03	49,33	49,46	0,13	49,68	49,89	0,21
Paasakkers 14	Heesch	35,13	35,66	0,53	49,43	49,50	0,07	49,63	49,72	0,09
Paasakkers 16	Heesch	39,73	39,75	0,02	49,49	49,54	0,05	49,86	49,93	0,07
Paasakkers 2	Heesch	39,79	40,30	0,51	49,68	49,73	0,05	50,21	50,31	0,11
Paasakkers 3	Heesch	37,21	37,95	0,74	49,52	49,61	0,09	49,83	49,97	0,14
Paasakkers 4	Heesch	37,46	37,68	0,22	48,38	48,44	0,06	48,80	48,88	0,08
Paasakkers 5	Heesch	40,48	40,62	0,14	49,50	49,59	0,09	49,78	49,92	0,14
Paasakkers 6	Heesch	35,69	36,53	0,84	48,48	48,53	0,05	48,76	48,86	0,10
Paasakkers 8	Heesch	41,77	42,04	0,27	49,12	49,26	0,14	50,03	50,19	0,16
Parelgras 1	Heesch	39,62	39,73	0,11	49,27	49,43	0,16	49,83	49,98	0,15
Parelgras 10	Heesch	41,86	42,02	0,16	50,11	50,22	0,11	50,86	50,98	0,12
Parelgras 11	Heesch	40,02	40,47	0,45	49,50	49,61	0,11	50,08	50,23	0,15
Parelgras 12	Heesch	42,02	42,22	0,20	49,94	50,07	0,13	50,74	50,89	0,14
Parelgras 14	Heesch	41,73	41,98	0,25	49,83	49,95	0,12	50,60	50,75	0,14
Parelgras 18	Heesch	42,55	42,81	0,26	50,62	50,70	0,08	51,40	51,51	0,11
Parelgras 2	Heesch	41,67	41,82	0,15	49,29	49,49	0,20	50,15	50,34	0,19
Parelgras 20	Heesch	42,71	43,01	0,30	50,30	50,34	0,04	51,16	51,25	0,09
Parelgras 22	Heesch	42,84	43,21	0,37	51,04	51,28	0,24	51,77	52,06	0,29
Parelgras 3	Heesch	39,38	39,52	0,14	49,60	49,75	0,15	50,09	50,24	0,15
Parelgras 4	Heesch	41,00	41,06	0,06	49,97	50,08	0,11	50,61	50,72	0,10
Parelgras 5	Heesch	39,32	39,55	0,23	49,66	49,80	0,14	50,14	50,29	0,15
Parelgras 6	Heesch	41,83	41,94	0,11	50,33	50,41	0,08	51,04	51,13	0,08
Parelgras 7	Heesch	39,30	39,61	0,31	49,84	49,94	0,10	50,30	50,42	0,12
Parelgras 8	Heesch	42,21	42,39	0,18	49,88	49,96	0,08	50,73	50,82	0,10
Parelgras 9	Heesch	39,52	39,92	0,40	49,86	49,95	0,09	50,34	50,46	0,12
Raktstraat 4	Heesch	36,40	53,92	17,52	49,83	50,93	1,10	50,07	56,38	6,31
Rembrandtstraat 1	Heesch	39,28	39,66	0,38	47,60	47,96	0,36	48,11	48,54	0,43

Adres	Kern	Geluidbelasting industrielawaai Letmaal [dB(A)]			Geluidbelasting wegverkeerslawaai Lden [dB]			Geluidbelasting cumulatief Lden [dB]		
		referentie- situatie	gewijzigd voorkeurs- alternatief	verschil	referentie- situatie	voorkeurs- alternatief	verschil	referentie- situatie	gewijzigd voorkeurs- alternatief	verschil
		Rembrandtstraat 10	Heesch	38,80	39,85	1,05	48,78	49,06	0,28	49,30
Rembrandtstraat 11	Heesch	37,85	39,07	1,22	47,38	47,64	0,26	47,95	48,34	0,39
Rembrandtstraat 12	Heesch	38,69	39,72	1,03	48,43	48,62	0,19	48,97	49,27	0,31
Rembrandtstraat 13	Heesch	38,74	39,77	1,03	48,75	48,88	0,13	49,26	49,50	0,24
Rembrandtstraat 14	Heesch	38,71	39,61	0,90	48,86	49,19	0,33	49,36	49,75	0,40
Rembrandtstraat 15	Heesch	38,85	39,49	0,64	53,20	53,26	0,06	53,24	53,36	0,12
Rembrandtstraat 2	Heesch	34,48	36,90	2,42	46,62	46,78	0,16	46,81	47,16	0,35
Rembrandtstraat 3	Heesch	36,54	37,91	1,37	47,45	48,04	0,59	47,87	48,54	0,67
Rembrandtstraat 4	Heesch	38,22	39,48	1,26	47,02	46,89	-0,13	47,69	47,78	0,10
Rembrandtstraat 5	Heesch	35,11	36,33	1,22	47,02	47,58	0,56	47,34	47,97	0,63
Rembrandtstraat 6	Heesch	38,18	39,42	1,24	47,55	47,68	0,13	48,14	48,43	0,29
Rembrandtstraat 7	Heesch	38,81	39,67	0,86	47,11	47,52	0,41	47,74	48,18	0,43
Rembrandtstraat 8	Heesch	40,07	40,73	0,66	47,43	47,41	-0,02	48,33	48,43	0,10
Rembrandtstraat 9	Heesch	38,31	39,19	0,88	47,00	47,33	0,33	47,68	48,10	0,41
Rubensstraat 1	Heesch	35,07	36,05	0,98	45,14	45,13	-0,01	45,65	45,76	0,11
Rubensstraat 10	Heesch	32,97	36,14	3,17	45,49	45,57	0,08	45,79	46,15	0,37
Rubensstraat 11	Heesch	38,57	39,37	0,80	46,40	46,40	0,00	47,22	47,37	0,15
Rubensstraat 12	Heesch	34,43	36,80	2,37	45,99	46,07	0,08	46,35	46,67	0,32
Rubensstraat 13	Heesch	38,93	39,59	0,66	46,46	46,52	0,06	47,33	47,51	0,18
Rubensstraat 14	Heesch	36,78	37,46	0,68	46,21	46,36	0,15	46,66	47,01	0,35
Rubensstraat 15	Heesch	39,46	40,40	0,94	47,78	48,02	0,24	48,52	48,88	0,36
Rubensstraat 16	Heesch	36,02	37,42	1,40	46,80	46,97	0,17	47,23	47,54	0,30
Rubensstraat 2	Heesch	36,83	37,81	0,98	45,39	45,65	0,26	45,54	46,08	0,54
Rubensstraat 3	Heesch	35,77	36,94	1,17	45,17	45,14	-0,03	45,76	45,90	0,14
Rubensstraat 4	Heesch	36,51	36,79	0,28	45,46	45,74	0,28	45,77	46,34	0,57
Rubensstraat 5	Heesch	35,84	37,00	1,16	45,30	45,31	0,01	45,88	46,05	0,17
Rubensstraat 6	Heesch	36,60	37,40	0,80	45,26	45,51	0,25	45,71	46,28	0,57
Rubensstraat 7	Heesch	36,86	37,34	0,48	45,41	45,41	0,00	45,99	46,12	0,13
Rubensstraat 8	Heesch	34,39	36,77	2,38	45,27	45,41	0,14	45,69	46,10	0,40
Rubensstraat 9	Heesch	37,60	38,47	0,87	46,19	46,09	-0,10	46,89	46,95	0,06
Ruitersweg-Oost 15	Heesch	30,56	34,76	4,20	41,95	42,27	0,32	42,33	43,15	0,82
Ruitersweg-Oost 17	Heesch	33,36	36,19	2,83	43,87	44,17	0,30	44,33	44,96	0,63
Ruitersweg-Oost 18	Heesch	33,84	36,49	2,65	44,38	44,67	0,29	44,83	45,41	0,58
Ruitersweg-Oost 21	Heesch	33,35	36,56	3,21	48,01	48,14	0,13	48,19	48,50	0,31
Ruitersweg-Oost 23	Heesch	32,99	36,38	3,39	54,93	54,94	0,01	54,96	55,01	0,05
Ruitersweg-West 31	Heesch	32,13	47,20	15,07	47,01	48,42	1,41	47,18	51,32	4,14
Runstraat 3	Heesch	63,23	63,24	0,01	45,90	45,84	-0,06	64,28	64,29	0,01
Schrikkelvenstraat 1	Heesch	30,33	34,29	3,96	40,06	40,48	0,42	40,61	41,63	1,02
Schrikkelvenstraat 11	Heesch	28,25	34,39	6,14	41,34	41,67	0,33	41,60	42,57	0,98
Schrikkelvenstraat 11a	Heesch	29,18	36,09	6,91	42,15	42,38	0,23	42,33	43,51	1,17
Schrikkelvenstraat 13	Heesch	28,27	35,77	7,50	41,20	41,47	0,27	41,45	42,71	1,26
Schrikkelvenstraat 15	Heesch	25,60	33,02	7,42	40,93	41,01	0,08	40,95	41,09	0,15
Schrikkelvenstraat 3	Heesch	31,30	34,87	3,57	41,83	42,11	0,28	42,29	43,04	0,75
Schrikkelvenstraat 4	Heesch	30,72	34,87	4,15	41,77	41,99	0,22	42,10	42,88	0,78
Schrikkelvenstraat 5	Heesch	31,05	34,72	3,67	39,92	40,26	0,34	40,58	41,57	0,99
Schrikkelvenstraat 7	Heesch	30,97	34,92	3,95	41,97	42,24	0,27	42,38	43,15	0,77
Schrikkelvenstraat 9	Heesch	31,60	34,89	3,29	41,53	41,82	0,29	41,95	42,81	0,86
Stockheken 1	Heesch	37,15	37,82	0,67	49,60	49,66	0,06	49,90	50,00	0,10
Stockheken 10	Heesch	39,34	39,81	0,47	50,04	50,17	0,13	50,48	50,65	0,16
Stockheken 11	Heesch	42,68	43,00	0,32	49,31	49,45	0,14	49,91	49,97	0,06
Stockheken 12	Heesch	37,34	38,01	0,67	50,00	50,18	0,18	50,29	50,50	0,21
Stockheken 13	Heesch	40,17	40,56	0,39	49,41	49,51	0,10	49,89	50,02	0,13
Stockheken 14	Heesch	40,96	41,08	0,12	49,92	50,07	0,15	50,35	50,45	0,10
Stockheken 15	Heesch	40,12	40,58	0,46	49,35	49,47	0,12	49,79	49,95	0,15
Stockheken 16	Heesch	41,18	41,33	0,15	49,95	50,00	0,05	50,34	50,43	0,08
Stockheken 17	Heesch	39,22	39,38	0,16	50,23	50,37	0,14	50,64	50,78	0,14
Stockheken 18	Heesch	41,21	41,52	0,31	49,58	49,72	0,14	49,98	50,12	0,13
Stockheken 19	Heesch	41,89	42,33	0,44	50,15	50,35	0,20	50,90	51,14	0,24
Stockheken 2	Heesch	38,43	38,86	0,43	49,79	49,90	0,11	50,17	50,31	0,14
Stockheken 20	Heesch	41,60	41,76	0,16	49,09	49,19	0,10	49,56	49,69	0,13
Stockheken 21	Heesch	41,66	42,10	0,44	50,13	50,27	0,14	50,85	51,03	0,19
Stockheken 23	Heesch	41,50	42,03	0,53	50,10	50,24	0,14	50,80	51,00	0,20
Stockheken 25	Heesch	42,07	42,50	0,43	49,90	50,05	0,15	50,72	50,92	0,20
Stockheken 27	Heesch	41,43	41,90	0,47	49,59	49,68	0,09	50,35	50,51	0,15
Stockheken 29	Heesch	43,02	43,43	0,41	49,65	49,69	0,04	50,70	50,82	0,12
Stockheken 3	Heesch	39,31	39,49	0,18	49,55	49,65	0,10	49,88	50,01	0,13
Stockheken 31	Heesch	43,37	43,84	0,47	49,82	49,87	0,05	50,91	51,06	0,15
Stockheken 33	Heesch	35,99	36,40	0,41	48,95	49,04	0,09	49,13	49,24	0,11
Stockheken 37	Heesch	35,52	35,66	0,14	48,38	48,45	0,07	48,60	48,68	0,08
Stockheken 39	Heesch	31,02	32,63	1,61	47,85	47,85	0,00	47,96	48,01	0,05
Stockheken 4	Heesch	38,09	38,68	0,59	49,93	50,06	0,13	50,27	50,44	0,17

Adres	Kern	Geluidbelasting industrielawaai Letmaal [dB(A)]			Geluidbelasting wegverkeerslawaai Lden [dB]			Geluidbelasting cumulatief Lden [dB]		
		referentie- situatie	gewijzigd voorkeurs- alternatief	verschil	referentie- situatie	voorkeurs- alternatief	verschil	referentie- situatie	gewijzigd voorkeurs- alternatief	verschil
		Stockhekken 41	Heesch	33,66	34,03	0,37	46,99	47,05	0,06	47,24
Stockhekken 47	Heesch	34,19	35,58	1,39	47,03	47,08	0,05	47,31	47,37	0,07
Stockhekken 5	Heesch	40,95	41,07	0,12	49,55	49,68	0,13	49,95	50,00	0,05
Stockhekken 6	Heesch	39,85	40,07	0,22	49,97	50,13	0,16	50,36	50,56	0,20
Stockhekken 7	Heesch	40,42	40,77	0,35	49,30	49,38	0,08	49,96	50,07	0,12
Stockhekken 8	Heesch	40,96	41,12	0,16	50,05	50,20	0,15	50,54	50,72	0,18
Stockhekken 9	Heesch	41,62	41,82	0,20	49,36	49,47	0,11	49,94	50,10	0,16
Struisgras 1	Heesch	38,87	39,10	0,23	48,62	48,80	0,18	49,16	49,35	0,19
Struisgras 10	Heesch	34,51	35,45	0,94	47,80	47,95	0,15	48,05	48,25	0,20
Struisgras 11	Heesch	42,79	43,06	0,27	49,38	49,62	0,24	50,44	50,68	0,24
Struisgras 12	Heesch	35,89	36,84	0,95	47,87	48,43	0,56	48,20	48,79	0,59
Struisgras 13	Heesch	42,68	43,00	0,32	50,71	51,11	0,40	51,50	51,88	0,39
Struisgras 15	Heesch	42,77	43,01	0,24	50,82	51,23	0,41	51,60	51,98	0,38
Struisgras 17	Heesch	42,97	43,28	0,31	50,62	50,97	0,35	51,47	51,81	0,34
Struisgras 19	Heesch	43,06	43,38	0,32	51,33	51,57	0,24	51,93	52,23	0,29
Struisgras 2	Heesch	38,15	39,42	1,27	48,53	48,66	0,13	48,96	49,10	0,14
Struisgras 3	Heesch	38,62	38,85	0,23	48,56	48,58	0,02	49,08	49,13	0,04
Struisgras 4	Heesch	36,83	38,42	1,59	47,92	48,09	0,17	48,33	48,50	0,17
Struisgras 5	Heesch	38,76	39,12	0,36	48,59	48,66	0,07	49,12	49,23	0,10
Struisgras 6	Heesch	36,85	37,41	0,56	47,77	47,93	0,16	48,19	48,36	0,17
Struisgras 7	Heesch	39,15	39,52	0,37	48,83	48,86	0,03	49,38	49,45	0,07
Struisgras 8	Heesch	36,36	36,83	0,47	47,60	47,71	0,11	47,99	48,13	0,14
Struisgras 9	Heesch	39,40	39,74	0,34	48,71	48,79	0,08	49,31	49,42	0,11
't Dorp 135	Heesch	38,06	39,03	0,97	59,92	59,87	-0,05	59,96	59,91	-0,04
't Dorp 142a	Heesch	31,44	32,16	0,72	60,14	60,08	-0,06	60,14	60,08	-0,06
't Dorp 143	Heesch	39,59	40,42	0,83	58,79	58,75	-0,04	58,86	58,83	-0,03
't Dorp 144	Heesch	35,10	35,77	0,67	61,11	61,05	-0,06	61,11	61,06	-0,06
't Dorp 145	Heesch	39,66	40,42	0,76	58,83	58,79	-0,04	58,90	58,87	-0,03
't Dorp 147	Heesch	39,83	40,55	0,72	59,04	58,99	-0,05	59,11	59,07	-0,04
't Dorp 149	Heesch	40,07	40,76	0,69	59,43	59,38	-0,05	59,49	59,45	-0,04
't Dorp 150	Heesch	40,68	41,06	0,38	61,72	61,67	-0,05	61,73	61,68	-0,05
't Dorp 151	Heesch	40,38	40,96	0,58	59,97	59,93	-0,04	60,03	60,00	-0,03
't Dorp 152	Heesch	41,11	41,69	0,58	58,53	58,48	-0,05	58,54	58,49	-0,05
't Dorp 153	Heesch	41,24	41,51	0,27	60,57	60,52	-0,05	60,62	60,58	-0,04
't Dorp 154	Heesch	36,70	37,07	0,37	54,29	54,26	-0,03	54,31	54,28	-0,03
't Dorp 155a	Heesch	39,48	40,13	0,65	60,84	60,80	-0,04	60,88	60,85	-0,03
't Dorp 156	Heesch	40,15	41,02	0,87	58,79	58,74	-0,05	58,80	58,76	-0,04
't Dorp 158	Heesch	31,53	33,93	2,40	59,18	59,13	-0,05	59,19	59,15	-0,04
't Dorp 160	Heesch	37,30	38,18	0,88	59,59	59,55	-0,04	59,60	59,56	-0,03
't Dorp 162	Heesch	28,68	32,32	3,64	59,94	59,89	-0,05	59,94	59,90	-0,04
't Dorp 164	Heesch	36,38	36,86	0,48	60,43	60,38	-0,05	60,43	60,39	-0,04
Tillardhof 1	Heesch	41,49	41,74	0,25	62,78	62,70	-0,08	62,82	62,74	-0,08
Tillardhof 2	Heesch	42,52	42,67	0,15	55,68	55,65	-0,03	55,94	55,92	-0,02
Tillardhof 3	Heesch	37,29	38,62	1,33	57,40	57,38	-0,02	57,45	57,45	0,00
Tillardhof 4	Heesch	39,24	40,18	0,94	54,09	54,13	0,04	54,27	54,34	0,08
Tillardhof 5	Heesch	41,24	41,40	0,16	54,99	54,95	-0,04	55,18	55,15	-0,03
Tillardhof 6	Heesch	38,99	39,10	0,11	50,35	50,37	0,02	50,73	50,76	0,03
Tillardhof 7	Heesch	37,31	38,51	1,20	52,34	52,36	0,02	52,51	52,58	0,07
Tillardhof 8	Heesch	40,02	40,06	0,04	49,61	49,65	0,04	50,17	50,21	0,04
Van Uden-erf 14	Heesch	40,82	41,01	0,19	50,61	50,79	0,18	50,72	50,92	0,19
Van Uden-erf 20	Heesch	37,10	37,48	0,38	56,40	56,51	0,11	56,42	56,56	0,14
Van Uden-erf 4	Heesch	42,42	42,70	0,28	51,99	52,22	0,23	52,56	52,79	0,24
Van Uden-erf 8	Heesch	34,90	36,05	1,15	57,36	57,48	0,12	57,38	57,50	0,12
Veldbeemd 1	Heesch	34,87	35,27	0,40	44,76	44,83	0,07	45,29	45,40	0,11
Veldbeemd 11	Heesch	38,53	38,78	0,25	44,08	44,24	0,16	45,36	45,57	0,21
Veldbeemd 18	Heesch	42,53	42,70	0,17	48,97	49,15	0,18	50,06	50,24	0,18
Veldbeemd 2	Heesch	32,53	36,39	3,86	47,96	48,49	0,53	48,11	48,81	0,70
Veldbeemd 3	Heesch	34,75	35,51	0,76	44,94	44,99	0,05	45,43	45,57	0,13
Veldbeemd 5	Heesch	34,32	34,97	0,65	44,78	44,86	0,08	45,25	45,39	0,14
Veldbeemd 7	Heesch	33,67	34,41	0,74	44,50	44,62	0,12	44,93	45,11	0,18
Veldbeemd 8	Heesch	41,16	41,75	0,59	49,70	50,07	0,37	50,40	50,81	0,40
Veldbeemd 9	Heesch	33,70	34,38	0,68	44,35	44,48	0,13	44,80	44,98	0,19
Veldbies 10	Heesch	42,25	42,79	0,54	50,86	51,16	0,30	51,55	51,89	0,34
Veldbies 14	Heesch	42,27	42,82	0,55	50,60	50,90	0,30	51,34	51,68	0,34
Veldbies 16	Heesch	42,26	42,85	0,59	50,53	50,83	0,30	51,28	51,62	0,35
Veldbies 2	Heesch	43,32	43,76	0,44	51,04	51,58	0,54	51,88	52,40	0,52
Veldbies 4	Heesch	43,07	43,55	0,48	50,96	51,48	0,52	51,77	52,28	0,51
Veldbies 8	Heesch	42,40	42,94	0,54	50,93	51,35	0,42	51,64	52,07	0,44
Verbindingsweg 4	Heesch	38,88	40,54	1,66	48,30	48,46	0,16	48,88	49,20	0,32
Verbindingsweg 4a	Heesch	38,58	40,63	2,05	46,88	47,08	0,20	47,62	48,17	0,55
Verbindingsweg 5	Heesch	38,41	40,79	2,38	46,57	46,90	0,33	47,33	48,01	0,67

Adres	Kern	Geluidbelasting industrielawaai Letmaal [dB(A)]			Geluidbelasting wegverkeerslawaai Lden [dB]			Geluidbelasting cumulatief Lden [dB]		
		referentie- situatie	gewijzigd voorkeurs- alternatief	verschil	referentie- situatie	voorkeurs- alternatief	verschil	referentie- situatie	gewijzigd voorkeurs- alternatief	verschil
		Vincent van Goghstraat 1	Heesch	35,34	36,65	1,31	45,97	46,41	0,44	46,32
Vincent van Goghstraat 11	Heesch	40,30	41,02	0,72	47,53	47,64	0,11	48,46	48,69	0,23
Vincent van Goghstraat 3	Heesch	35,53	37,47	1,94	46,58	46,98	0,40	46,99	47,55	0,56
Vincent van Goghstraat 5	Heesch	37,34	38,57	1,23	47,02	47,23	0,21	47,57	47,92	0,35
Vincent van Goghstraat 7	Heesch	39,44	39,60	0,16	47,10	47,36	0,26	47,84	48,15	0,32
Vincent van Goghstraat 9	Heesch	39,99	40,64	0,65	47,23	47,37	0,14	48,16	48,40	0,24
Vinkelsestraat 1	Heesch	29,14	33,46	4,32	54,08	54,27	0,19	54,09	54,32	0,23
Vinkelsestraat 10	Heesch	36,04	36,56	0,52	58,09	58,18	0,09	58,10	58,20	0,10
Vinkelsestraat 101	Heesch	28,20	33,33	5,13	60,14	60,10	-0,04	60,14	60,11	-0,03
Vinkelsestraat 103	Heesch	29,88	35,44	5,56	58,38	58,35	-0,03	58,39	58,38	-0,01
Vinkelsestraat 103a	Heesch	27,86	32,36	4,50	49,75	49,74	-0,01	49,76	49,84	0,08
Vinkelsestraat 107	Heesch	27,16	34,71	7,55	60,47	60,41	-0,06	60,47	60,42	-0,05
Vinkelsestraat 109	Heesch	27,52	34,75	7,23	60,51	60,44	-0,07	60,51	60,45	-0,06
Vinkelsestraat 109a	Heesch	26,13	34,26	8,13	59,65	59,57	-0,08	59,65	59,58	-0,07
Vinkelsestraat 11	Heesch	35,27	37,33	2,06	57,79	57,59	-0,20	57,81	57,62	-0,18
Vinkelsestraat 111	Heesch	27,20	32,84	5,64	60,38	60,30	-0,08	60,38	60,31	-0,07
Vinkelsestraat 113	Heesch	27,37	34,43	7,06	60,58	60,49	-0,09	60,58	60,50	-0,08
Vinkelsestraat 113a	Heesch	28,20	34,72	6,52	60,46	60,37	-0,09	60,46	60,38	-0,08
Vinkelsestraat 115	Heesch	27,64	34,60	6,96	61,96	61,88	-0,08	61,96	61,89	-0,07
Vinkelsestraat 117	Heesch	22,19	33,73	11,54	58,60	58,52	-0,08	58,60	58,54	-0,06
Vinkelsestraat 119	Heesch	26,15	34,55	8,40	54,88	54,76	-0,12	54,89	54,80	-0,09
Vinkelsestraat 12	Heesch	36,17	36,48	0,31	57,36	57,47	0,11	57,38	57,50	0,12
Vinkelsestraat 13	Heesch	36,56	37,48	0,92	57,42	57,45	0,03	57,46	57,50	0,04
Vinkelsestraat 14	Heesch	35,44	35,89	0,45	57,56	57,66	0,10	57,58	57,69	0,11
Vinkelsestraat 15	Heesch	33,23	34,01	0,78	57,09	57,15	0,06	57,10	57,18	0,07
Vinkelsestraat 16	Heesch	34,78	36,73	1,95	57,65	57,75	0,10	57,66	57,77	0,10
Vinkelsestraat 17	Heesch	32,33	34,67	2,34	56,93	57,02	0,09	56,95	57,05	0,10
Vinkelsestraat 19	Heesch	33,50	35,97	2,47	56,99	57,09	0,10	57,01	57,13	0,12
Vinkelsestraat 2	Heesch	34,86	35,87	1,01	53,32	53,52	0,20	53,32	53,53	0,21
Vinkelsestraat 21	Heesch	35,54	36,27	0,73	57,09	57,19	0,10	57,12	57,23	0,11
Vinkelsestraat 23	Heesch	33,00	36,02	3,02	57,17	57,28	0,11	57,19	57,32	0,13
Vinkelsestraat 25	Heesch	34,61	36,55	1,94	57,55	57,66	0,11	57,58	57,70	0,12
Vinkelsestraat 27	Heesch	35,69	37,22	1,53	57,70	57,81	0,11	57,73	57,85	0,12
Vinkelsestraat 3	Heesch	35,95	36,20	0,25	52,76	52,95	0,19	52,84	53,04	0,20
Vinkelsestraat 31	Heesch	31,20	32,47	1,27	57,22	57,31	0,09	57,23	57,33	0,09
Vinkelsestraat 33	Heesch	28,05	34,22	6,17	56,54	56,62	0,08	56,55	56,65	0,10
Vinkelsestraat 34	Heesch	33,91	36,81	2,90	55,26	55,28	0,02	55,26	55,28	0,02
Vinkelsestraat 35	Heesch	35,24	37,54	2,30	54,49	54,55	0,06	54,55	54,66	0,10
Vinkelsestraat 36	Heesch	33,24	35,98	2,74	56,86	56,83	-0,03	56,86	56,83	-0,03
Vinkelsestraat 37	Heesch	35,93	37,79	1,86	55,77	55,83	0,06	55,83	55,92	0,09
Vinkelsestraat 38	Heesch	31,60	36,86	5,26	60,62	60,57	-0,05	60,62	60,58	-0,04
Vinkelsestraat 39	Heesch	35,97	37,09	1,12	55,62	55,68	0,06	55,68	55,75	0,08
Vinkelsestraat 40	Heesch	24,94	34,35	9,41	55,77	55,73	-0,04	55,77	55,77	0,00
Vinkelsestraat 41	Heesch	35,83	36,90	1,07	54,96	55,01	0,05	55,02	55,08	0,06
Vinkelsestraat 43	Heesch	33,15	35,01	1,86	53,57	53,61	0,04	53,62	53,68	0,07
Vinkelsestraat 45	Heesch	34,81	37,13	2,32	54,97	55,02	0,05	55,02	55,11	0,09
Vinkelsestraat 46	Heesch	28,55	35,95	7,40	58,46	58,43	-0,03	58,46	58,43	-0,03
Vinkelsestraat 48	Heesch	28,95	36,60	7,65	61,25	61,22	-0,03	61,25	61,22	-0,03
Vinkelsestraat 5	Heesch	35,72	36,20	0,48	54,79	54,97	0,18	54,86	55,04	0,18
Vinkelsestraat 57	Heesch	33,71	36,56	2,85	61,31	61,27	-0,04	61,32	61,29	-0,03
Vinkelsestraat 59	Heesch	31,89	36,01	4,12	60,26	60,22	-0,04	60,27	60,24	-0,03
Vinkelsestraat 6	Heesch	34,48	34,94	0,46	54,60	54,79	0,19	54,62	54,83	0,21
Vinkelsestraat 61	Heesch	34,23	37,03	2,80	58,92	58,89	-0,03	58,93	58,92	-0,01
Vinkelsestraat 63	Heesch	32,01	36,40	4,39	58,21	58,17	-0,04	58,22	58,21	-0,02
Vinkelsestraat 65	Heesch	31,74	36,43	4,69	60,09	60,05	-0,04	60,10	60,07	-0,02
Vinkelsestraat 65a	Heesch	28,36	34,93	6,57	53,69	53,65	-0,04	53,71	53,72	0,01
Vinkelsestraat 67	Heesch	31,44	36,38	4,94	59,29	59,25	-0,04	59,30	59,28	-0,02
Vinkelsestraat 7	Heesch	34,98	36,53	1,55	54,37	54,56	0,19	54,43	54,65	0,22
Vinkelsestraat 73	Heesch	30,51	36,10	5,59	54,40	54,38	-0,02	54,42	54,46	0,04
Vinkelsestraat 75	Heesch	30,43	36,12	5,69	55,63	55,60	-0,03	55,65	55,66	0,01
Vinkelsestraat 77	Heesch	30,03	34,70	4,67	55,51	55,47	-0,04	55,53	55,52	-0,01
Vinkelsestraat 79	Heesch	30,03	34,70	4,67	55,51	55,47	-0,04	55,53	55,52	-0,01
Vinkelsestraat 85	Heesch	29,29	37,85	8,56	58,94	58,90	-0,04	58,95	58,93	-0,02
Vinkelsestraat 89	Heesch	29,25	37,07	7,82	58,43	58,41	-0,02	58,44	58,44	0,00
Vinkelsestraat 9	Heesch	30,12	34,67	4,55	54,32	54,50	0,18	54,34	54,56	0,22
Vinkelsestraat 91	Heesch	22,12	35,97	13,85	55,10	55,08	-0,02	55,10	55,15	0,04
Vinkelsestraat 93	Heesch	29,39	35,91	6,52	60,53	60,49	-0,04	60,53	60,51	-0,03
Vinkelsestraat 95	Heesch	29,12	35,67	6,55	60,27	60,24	-0,03	60,27	60,26	-0,02
Vinkelsestraat 97	Heesch	29,39	35,75	6,36	59,88	59,84	-0,04	59,88	59,86	-0,02
Vinkelsestraat 99	Heesch	28,45	35,68	7,23	60,24	60,20	-0,04	60,24	60,22	-0,02
Vinkelsestraat 99a	Heesch	28,42	35,49	7,07	60,10	60,06	-0,04	60,10	60,08	-0,02

Adres	Kern	Geluidbelasting industrielawaai Letmaal [dB(A)]			Geluidbelasting wegverkeerslawaai Lden [dB]			Geluidbelasting cumulatief Lden [dB]		
		referentie- situatie	gewijzigd voorkeurs- alternatief	verschil	referentie- situatie	voorkeurs- alternatief	verschil	referentie- situatie	gewijzigd voorkeurs- alternatief	verschil
		Vismeerstraat 11	Heesch	68,39	68,40	0,01	61,02	61,37	0,35	69,65
Vismeerstraat 7	Heesch	68,32	68,33	0,01	61,67	62,23	0,56	69,57	69,59	0,01
Vlasakker 1	Heesch	35,97	36,53	0,56	48,37	48,48	0,11	48,43	48,54	0,12
Vlasakker 10	Heesch	37,14	37,20	0,06	49,73	49,89	0,16	50,02	50,17	0,15
Vlasakker 11	Heesch	34,38	35,24	0,86	48,03	48,12	0,09	48,23	48,36	0,13
Vlasakker 12	Heesch	33,65	33,94	0,29	50,00	50,05	0,05	50,12	50,18	0,05
Vlasakker 13	Heesch	33,62	34,48	0,86	48,53	48,60	0,07	48,68	48,81	0,12
Vlasakker 14	Heesch	35,79	36,20	0,41	50,70	50,74	0,04	50,87	50,93	0,06
Vlasakker 15	Heesch	33,98	34,79	0,81	48,04	48,13	0,09	48,14	48,29	0,15
Vlasakker 16	Heesch	33,06	34,30	1,24	48,85	48,90	0,05	48,93	48,99	0,06
Vlasakker 17	Heesch	32,64	33,55	0,91	48,07	48,14	0,07	48,14	48,28	0,14
Vlasakker 18	Heesch	33,37	34,70	1,33	50,79	50,97	0,18	50,85	51,04	0,19
Vlasakker 2	Heesch	34,62	34,93	0,31	50,40	50,47	0,07	50,54	50,62	0,08
Vlasakker 20	Heesch	34,39	34,94	0,55	50,72	50,86	0,14	50,83	50,98	0,15
Vlasakker 24	Heesch	35,58	36,19	0,61	49,93	49,99	0,06	50,02	50,11	0,09
Vlasakker 28	Heesch	36,87	37,26	0,39	49,91	49,98	0,07	49,93	50,02	0,09
Vlasakker 3	Heesch	35,60	36,14	0,54	47,58	47,65	0,07	47,91	48,02	0,11
Vlasakker 32	Heesch	37,98	38,49	0,51	49,83	49,91	0,08	49,95	50,07	0,11
Vlasakker 34	Heesch	36,91	37,48	0,57	49,52	49,59	0,07	49,65	49,72	0,08
Vlasakker 36	Heesch	34,88	35,53	0,65	49,21	49,29	0,08	49,34	49,43	0,09
Vlasakker 38	Heesch	35,72	36,03	0,31	49,27	49,34	0,07	49,37	49,46	0,09
Vlasakker 4	Heesch	36,77	36,99	0,22	50,36	50,38	0,02	50,59	50,62	0,03
Vlasakker 40	Heesch	39,69	40,25	0,56	49,08	49,17	0,09	49,17	49,31	0,15
Vlasakker 5	Heesch	35,28	35,80	0,52	47,59	47,67	0,08	47,90	48,01	0,11
Vlasakker 6	Heesch	39,01	39,31	0,30	50,11	50,18	0,07	50,51	50,61	0,09
Vlasakker 7	Heesch	34,53	35,68	1,15	47,77	47,85	0,08	48,02	48,14	0,12
Vlasakker 8	Heesch	38,69	38,96	0,27	50,49	50,54	0,05	50,84	50,90	0,07
Vlasakker 9	Heesch	34,07	35,15	1,08	48,18	48,22	0,04	48,39	48,46	0,08
Voorste Groes 10	Heesch	62,20	62,20	0,00	64,83	65,43	0,60	66,54	66,96	0,42
Voorste Groes 10a	Heesch	61,70	61,70	0,00	65,27	65,89	0,62	66,82	67,26	0,45
Voorste Groes 2c	Heesch	66,76	66,76	0,00	56,74	57,22	0,48	67,85	67,85	0,00
Voorste Groes 4	Heesch	68,74	68,75	0,01	61,58	62,00	0,42	70,09	70,15	0,06
Voorste Groes 6	Heesch	68,51	68,51	0,00	61,68	62,18	0,50	69,79	69,82	0,03
Vosbergstraat 1	Heesch	27,75	34,07	6,32	61,66	61,61	-0,05	61,66	61,62	-0,04
Vosbergstraat 13	Heesch	27,18	32,25	5,07	59,48	59,55	0,07	59,48	59,55	0,07
Vosbergstraat 15	Heesch	27,88	31,05	3,17	54,92	54,92	0,00	54,92	54,92	0,00
Vosbergstraat 17	Heesch	27,85	31,39	3,54	55,48	55,48	0,00	55,48	55,48	0,00
Vosbergstraat 17a	Heesch	28,18	33,26	5,08	56,40	56,40	0,00	56,40	56,40	0,00
Vosbergstraat 17b	Heesch	29,45	32,38	2,93	40,66	40,82	0,16	41,06	41,25	0,19
Vosbergstraat 17c	Heesch	25,91	31,23	5,32	42,00	42,00	0,00	42,02	42,15	0,13
Vosbergstraat 17d	Heesch	27,23	32,94	5,71	43,47	43,52	0,05	43,55	43,74	0,19
Vosbergstraat 19	Heesch	28,26	31,91	3,65	51,62	51,62	0,00	51,62	51,63	0,00
Vosbergstraat 20	Heesch	28,68	32,54	3,86	52,93	52,94	0,01	52,95	52,99	0,04
Vosbergstraat 21	Heesch	30,27	33,66	3,39	57,33	57,33	0,00	57,34	57,35	0,01
Vosbergstraat 23	Heesch	27,81	28,59	0,78	54,21	54,21	0,00	54,21	54,22	0,01
Vosbergstraat 4	Heesch	23,78	31,30	7,52	56,96	57,03	0,07	56,96	57,04	0,08
Vosbergstraat 4a	Heesch	26,87	29,97	3,10	56,92	57,00	0,08	56,93	57,01	0,09
Vosbergstraat 5	Heesch	27,19	34,03	6,84	57,48	57,54	0,06	57,48	57,54	0,06
Vosbergstraat 6	Heesch	27,00	31,33	4,33	56,47	56,55	0,08	56,48	56,57	0,09
Vosbergstraat 6a	Heesch	26,70	29,64	2,94	41,09	41,20	0,11	41,28	41,57	0,28
Vosbergstraat 7	Heesch	26,96	35,27	8,31	51,80	51,89	0,09	51,82	52,01	0,19
Vosbergstraat 8	Heesch	27,37	32,69	5,32	55,78	55,78	0,00	55,79	55,81	0,02
Wilhelminalaan 11	Heesch	34,09	36,04	1,95	46,78	46,96	0,18	46,80	46,99	0,19
Wilhelminalaan 13	Heesch	35,07	36,69	1,62	46,65	46,90	0,25	46,77	47,01	0,24
Wilhelminalaan 14	Heesch	35,50	36,88	1,38	46,72	46,88	0,16	47,11	47,39	0,28
Wilhelminalaan 15	Heesch	33,17	35,53	2,36	46,37	46,58	0,21	46,46	46,66	0,20
Wilhelminalaan 16	Heesch	35,45	35,92	0,47	44,93	45,03	0,10	45,51	45,65	0,15
Wilhelminalaan 17	Heesch	35,00	36,72	1,72	46,52	46,92	0,40	46,54	46,96	0,42
Wilhelminalaan 18	Heesch	35,03	35,53	0,50	47,06	47,20	0,14	47,24	47,45	0,21
Wilhelminalaan 19	Heesch	34,02	36,12	2,10	46,60	46,90	0,30	46,63	46,95	0,32
Wilhelminalaan 20	Heesch	34,75	35,35	0,60	46,28	46,34	0,06	46,60	46,75	0,15
Wilhelminalaan 21	Heesch	34,47	36,45	1,98	45,57	45,65	0,08	45,97	46,26	0,29
Wilhelminalaan 22	Heesch	34,02	35,48	1,46	45,66	45,72	0,06	46,02	46,21	0,19
Wilhelminalaan 23	Heesch	34,51	36,50	1,99	45,59	45,72	0,13	46,00	46,33	0,33
Wilhelminalaan 24	Heesch	38,48	38,70	0,22	45,06	45,22	0,16	46,12	46,29	0,17
Wilhelminalaan 25	Heesch	34,98	36,86	1,88	45,97	46,02	0,05	46,38	46,64	0,25
Wilhelminalaan 26	Heesch	38,89	39,56	0,67	46,01	46,13	0,12	46,96	47,19	0,23
Wilhelminalaan 27	Heesch	36,27	37,75	1,48	46,51	46,74	0,23	47,00	47,38	0,38
Wilhelminalaan 28	Heesch	37,23	37,48	0,25	46,03	46,21	0,18	46,70	46,89	0,19
Wilhelminalaan 29	Heesch	35,07	36,91	1,84	46,26	46,44	0,18	46,66	47,01	0,35
Wilhelminalaan 30	Heesch	38,09	39,02	0,93	47,10	47,21	0,11	47,74	47,97	0,23

Adres	Kern	Geluidbelasting industrielawaai Letmaal [dB(A)]			Geluidbelasting wegverkeerslawaai Lden [dB]			Geluidbelasting cumulatief Lden [dB]		
		referentie- situatie	gewijzigd voorkeurs- alternatief	verschil	referentie- situatie	voorkeurs- alternatief	verschil	referentie- situatie	gewijzigd voorkeurs- alternatief	verschil
		Wilhelminalaan 31	Heesch	36,78	38,33	1,55	46,51	46,67	0,16	47,06
Wilhelminalaan 32	Heesch	39,01	39,21	0,20	48,25	48,47	0,22	48,86	49,07	0,22
Wilhelminalaan 33	Heesch	38,48	39,05	0,57	46,96	47,13	0,17	47,67	47,91	0,23
Wilhelminalaan 34	Heesch	39,62	39,80	0,18	47,62	47,88	0,26	48,41	48,66	0,25
Wilhelminalaan 35	Heesch	37,76	38,03	0,27	45,89	46,12	0,23	46,43	46,64	0,21
Wilhelminalaan 36	Heesch	37,46	38,29	0,83	48,11	48,32	0,21	48,56	48,83	0,27
Wilhelminalaan 37	Heesch	37,67	38,60	0,93	47,70	47,85	0,15	48,21	48,46	0,24
Wilhelminalaan 39	Heesch	39,17	39,67	0,50	47,96	48,07	0,11	48,63	48,80	0,17
Wilhelminalaan 43	Heesch	37,35	37,78	0,43	51,17	51,36	0,19	51,34	51,55	0,22
Windhalm 1	Heesch	40,93	41,13	0,20	51,34	51,34	0,00	51,81	51,83	0,02
Windhalm 10	Heesch	44,12	44,33	0,21	53,47	53,48	0,01	54,06	54,10	0,04
Windhalm 11	Heesch	42,78	42,96	0,18	51,12	51,17	0,05	51,86	51,93	0,07
Windhalm 12	Heesch	44,22	44,44	0,22	54,14	54,16	0,02	54,66	54,71	0,04
Windhalm 13	Heesch	43,37	43,56	0,19	51,64	51,69	0,05	52,39	52,46	0,07
Windhalm 15	Heesch	43,53	43,74	0,21	51,62	51,72	0,10	52,40	52,51	0,11
Windhalm 2	Heesch	43,31	43,38	0,07	56,23	56,16	-0,07	56,50	56,44	-0,06
Windhalm 3	Heesch	41,16	41,26	0,10	50,80	50,80	0,00	51,36	51,37	0,01
Windhalm 4	Heesch	43,10	43,24	0,14	55,15	55,09	-0,06	55,48	55,43	-0,05
Windhalm 5	Heesch	41,43	41,56	0,13	50,88	50,91	0,03	51,46	51,50	0,04
Windhalm 6	Heesch	42,73	42,92	0,19	53,09	53,12	0,03	53,57	53,61	0,05
Windhalm 7	Heesch	41,61	41,78	0,17	50,86	50,89	0,03	51,47	51,51	0,05
Windhalm 8	Heesch	43,51	43,71	0,20	52,76	52,80	0,04	53,37	53,43	0,06
Windhalm 9	Heesch	41,97	42,14	0,17	50,91	50,96	0,05	51,56	51,62	0,07
Zoggelsestraat 1	Heesch	35,24	36,97	1,73	50,79	50,91	0,12	50,89	51,10	0,21
Zoggelsestraat 10	Heesch	35,76	37,78	2,02	52,55	52,66	0,11	52,66	52,83	0,17
Zoggelsestraat 100	Heesch	34,15	47,19	13,04	50,10	50,75	0,65	50,12	52,67	2,55
Zoggelsestraat 100a	Heesch	35,13	48,60	13,47	50,07	50,77	0,70	50,24	53,18	2,94
Zoggelsestraat 102	Heesch	34,10	48,85	14,75	51,31	51,15	-0,16	51,41	53,27	1,86
Zoggelsestraat 106	Heesch	35,96	49,42	13,46	49,24	50,36	1,12	49,49	53,38	3,89
Zoggelsestraat 110	Heesch	35,21	46,98	11,77	49,53	49,91	0,38	49,73	51,58	1,85
Zoggelsestraat 112	Heesch	36,03	42,67	6,64	53,98	52,92	-1,06	54,05	53,04	-1,00
Zoggelsestraat 118	Heesch	31,44	51,50	20,06	52,48	51,67	-0,81	52,48	54,29	1,80
Zoggelsestraat 12	Heesch	30,67	34,91	4,24	52,37	52,50	0,13	52,39	52,59	0,20
Zoggelsestraat 120	Heesch	31,09	53,10	22,01	48,66	51,44	2,78	48,75	55,98	7,23
Zoggelsestraat 122	Heesch	30,18	51,38	21,20	49,85	49,83	-0,02	49,86	54,30	4,44
Zoggelsestraat 13	Heesch	39,98	40,12	0,14	52,87	52,89	0,02	53,06	53,09	0,03
Zoggelsestraat 14	Heesch	38,88	39,37	0,49	54,96	54,93	-0,03	54,98	54,99	0,01
Zoggelsestraat 15	Heesch	38,32	39,30	0,98	55,05	55,04	-0,01	55,16	55,18	0,02
Zoggelsestraat 15a	Heesch	38,32	39,30	0,98	55,05	55,04	-0,01	55,16	55,18	0,02
Zoggelsestraat 17	Heesch	38,59	39,44	0,85	54,89	54,90	0,01	55,01	55,05	0,04
Zoggelsestraat 19	Heesch	40,71	41,03	0,32	54,17	54,17	0,00	54,33	54,35	0,03
Zoggelsestraat 21	Heesch	37,59	38,45	0,86	54,45	54,43	-0,02	54,54	54,55	0,01
Zoggelsestraat 25	Heesch	39,66	40,35	0,69	55,81	55,72	-0,09	55,94	55,88	-0,06
Zoggelsestraat 27	Heesch	39,14	40,19	1,05	54,90	54,78	-0,12	55,02	54,95	-0,07
Zoggelsestraat 29	Heesch	38,15	39,30	1,15	55,10	55,01	-0,09	55,21	55,15	-0,05
Zoggelsestraat 3	Heesch	35,77	36,65	0,88	50,59	50,73	0,14	50,71	50,92	0,21
Zoggelsestraat 31	Heesch	38,41	38,85	0,44	55,20	55,09	-0,11	55,31	55,22	-0,09
Zoggelsestraat 33	Heesch	39,30	40,00	0,70	56,04	55,89	-0,15	56,15	56,03	-0,13
Zoggelsestraat 35	Heesch	40,57	41,54	0,97	57,14	56,87	-0,27	57,26	57,03	-0,23
Zoggelsestraat 4	Heesch	35,37	36,59	1,22	52,16	52,30	0,14	52,20	52,41	0,21
Zoggelsestraat 40	Heesch	39,69	40,86	1,17	58,65	58,73	0,08	58,71	58,80	0,10
Zoggelsestraat 41	Heesch	39,70	40,49	0,79	53,90	51,85	-2,05	54,09	52,19	-1,89
Zoggelsestraat 42	Heesch	36,35	37,90	1,55	58,28	58,30	0,02	58,30	58,33	0,03
Zoggelsestraat 43	Heesch	39,66	40,24	0,58	52,51	50,12	-2,39	52,78	50,65	-2,14
Zoggelsestraat 5	Heesch	37,61	38,22	0,61	50,60	50,73	0,13	50,82	51,03	0,20
Zoggelsestraat 52	Heesch	39,78	40,06	0,28	48,09	46,29	-1,80	48,78	47,43	-1,36
Zoggelsestraat 53	Heesch	39,80	41,41	1,61	51,22	49,31	-1,91	51,60	50,03	-1,57
Zoggelsestraat 54	Heesch	40,14	40,93	0,79	51,26	48,21	-3,05	51,28	48,53	-2,75
Zoggelsestraat 55	Heesch	39,98	40,33	0,35	57,76	53,93	-3,83	57,78	54,03	-3,75
Zoggelsestraat 56	Heesch	41,19	41,56	0,37	51,28	48,38	-2,90	51,30	48,69	-2,61
Zoggelsestraat 57	Heesch	41,29	41,95	0,66	58,18	54,65	-3,53	58,29	54,93	-3,36
Zoggelsestraat 59	Heesch	41,26	42,45	1,19	57,95	54,43	-3,52	58,01	54,63	-3,38
Zoggelsestraat 6	Heesch	32,51	35,02	2,51	52,27	52,45	0,18	52,30	52,55	0,25
Zoggelsestraat 60	Heesch	41,32	41,84	0,52	52,89	49,62	-3,27	52,91	50,32	-2,59
Zoggelsestraat 61	Heesch	41,23	42,35	1,12	55,83	53,12	-2,71	56,02	53,56	-2,46
Zoggelsestraat 63	Heesch	41,37	42,50	1,13	53,03	51,67	-1,36	53,38	52,29	-1,10
Zoggelsestraat 65	Heesch	41,45	42,93	1,48	56,06	53,36	-2,70	56,25	53,83	-2,42
Zoggelsestraat 66	Heesch	41,99	42,63	0,64	53,57	49,90	-3,67	53,60	50,37	-3,23
Zoggelsestraat 67	Heesch	41,32	42,99	1,67	55,67	52,94	-2,73	55,87	53,46	-2,41
Zoggelsestraat 68	Heesch	41,58	42,10	0,52	53,98	50,27	-3,71	54,09	50,73	-3,35
Zoggelsestraat 69	Heesch	42,00	42,57	0,57	56,35	53,36	-2,99	56,47	53,75	-2,73

Adres	Kern	Geluidbelasting industrielawaai Letmaal [dB(A)]			Geluidbelasting wegverkeerslawaai Lden [dB]			Geluidbelasting cumulatief Lden [dB]		
		referentie- situatie	gewijzigd voorkeurs- alternatief	verschil	referentie- situatie	voorkeurs- alternatief	verschil	referentie- situatie	gewijzigd voorkeurs- alternatief	verschil
Zoggelsestraat 7	Heesch	36,80	37,44	0,64	51,26	51,39	0,13	51,39	51,55	0,16
Zoggelsestraat 71	Heesch	38,06	41,97	3,91	55,83	52,65	-3,18	55,92	53,08	-2,84
Zoggelsestraat 72	Heesch	42,30	42,64	0,34	51,90	49,49	-2,41	51,93	50,49	-1,43
Zoggelsestraat 75	Heesch	40,65	43,03	2,38	55,41	55,87	0,46	55,59	56,15	0,56
Zoggelsestraat 76	Heesch	42,20	43,08	0,88	55,01	52,50	-2,51	55,21	53,03	-2,18
Zoggelsestraat 77	Heesch	40,53	43,37	2,84	56,00	56,46	0,46	56,15	56,72	0,57
Zoggelsestraat 8	Heesch	35,25	36,90	1,65	52,34	52,47	0,13	52,42	52,62	0,20
Zoggelsestraat 80	Heesch	42,45	42,78	0,33	53,37	49,88	-3,49	53,43	50,38	-3,05
Zoggelsestraat 81	Heesch	38,81	44,84	6,03	55,49	55,94	0,45	55,61	56,34	0,74
Zoggelsestraat 85	Heesch	37,10	47,40	10,30	54,76	54,89	0,13	54,85	55,77	0,92
Zoggelsestraat 85a	Heesch	36,96	48,00	11,04	54,49	54,29	-0,20	54,59	55,34	0,76
Zoggelsestraat 86	Heesch	41,65	42,93	1,28	53,26	50,17	-3,09	53,29	51,09	-2,20
Zoggelsestraat 86a	Heesch	39,99	40,39	0,40	53,41	50,44	-2,97	53,47	50,90	-2,56
Zoggelsestraat 88	Heesch	41,48	43,79	2,31	53,14	52,27	-0,87	53,16	52,72	-0,44
Zoggelsestraat 89	Heesch	34,64	45,89	11,25	51,31	50,94	-0,37	51,32	52,07	0,76
Zoggelsestraat 94	Heesch	37,48	45,85	8,37	52,71	53,18	0,47	52,73	53,38	0,66
Zoggelsestraat 95	Heesch	32,01	50,75	18,74	51,43	52,00	0,57	51,49	54,89	3,40
Zoggelsestraat 96	Heesch	38,84	40,52	1,68	54,78	55,01	0,23	54,79	55,20	0,41
Zoggelsestraat 97	Heesch	31,64	50,06	18,42	50,38	51,20	0,82	50,45	54,14	3,70
Zoggelsestraat 98	Heesch	39,97	45,38	5,41	53,97	54,24	0,27	53,99	54,47	0,49
Akkernoot 1	Nuland	23,60	35,69	12,09	47,72	47,84	0,12	47,72	47,93	0,21
Akkernoot 10	Nuland	21,29	29,20	7,91	47,91	47,81	-0,10	47,91	47,88	-0,03
Akkernoot 11	Nuland	23,76	35,61	11,85	46,57	46,59	0,02	46,60	47,01	0,41
Akkernoot 12	Nuland	19,76	32,64	12,88	49,38	49,16	-0,22	49,38	49,28	-0,10
Akkernoot 13	Nuland	23,69	35,70	12,01	46,68	46,65	-0,03	46,71	47,07	0,36
Akkernoot 14	Nuland	18,94	33,33	14,39	48,95	48,74	-0,21	48,96	48,89	-0,06
Akkernoot 15	Nuland	23,68	35,68	12,00	47,09	47,05	-0,04	47,11	47,43	0,32
Akkernoot 16	Nuland	22,95	30,71	7,76	48,56	48,37	-0,19	48,57	48,46	-0,11
Akkernoot 17	Nuland	23,48	35,66	12,18	47,50	47,52	0,02	47,52	47,86	0,34
Akkernoot 18	Nuland	18,90	30,91	12,01	48,02	47,88	-0,14	48,03	47,99	-0,04
Akkernoot 19	Nuland	23,73	35,91	12,18	47,55	47,60	0,05	47,57	47,96	0,38
Akkernoot 2	Nuland	23,45	35,49	12,04	47,70	47,73	0,03	47,72	47,90	0,18
Akkernoot 20	Nuland	17,16	32,55	15,39	47,77	47,64	-0,13	47,77	47,81	0,03
Akkernoot 21	Nuland	23,72	36,10	12,38	47,83	47,79	-0,04	47,85	48,15	0,29
Akkernoot 22	Nuland	18,65	30,28	11,63	47,81	47,73	-0,08	47,82	47,83	0,01
Akkernoot 23	Nuland	23,70	35,72	12,02	47,97	47,93	-0,04	47,99	48,25	0,26
Akkernoot 24	Nuland	18,85	34,73	15,88	47,26	47,17	-0,09	47,27	47,29	0,02
Akkernoot 25	Nuland	23,20	35,57	12,37	48,13	48,04	-0,09	48,15	48,34	0,19
Akkernoot 27	Nuland	23,20	35,66	12,46	48,38	48,30	-0,08	48,40	48,59	0,19
Akkernoot 29	Nuland	23,19	35,71	12,52	48,48	48,40	-0,08	48,50	48,68	0,19
Akkernoot 3	Nuland	22,01	35,23	13,22	46,76	46,88	0,12	46,78	47,24	0,46
Akkernoot 31	Nuland	23,18	35,82	12,64	48,65	48,57	-0,08	48,67	48,85	0,19
Akkernoot 33	Nuland	23,17	35,95	12,78	48,96	48,86	-0,10	48,97	49,13	0,16
Akkernoot 35	Nuland	23,15	36,01	12,86	49,51	49,43	-0,08	49,52	49,67	0,15
Akkernoot 37	Nuland	23,34	36,01	12,67	52,47	52,25	-0,22	52,48	52,38	-0,10
Akkernoot 4	Nuland	22,96	30,95	7,99	47,73	47,75	0,02	47,75	47,86	0,11
Akkernoot 45	Nuland	24,07	36,28	12,21	52,37	52,09	-0,28	52,38	52,23	-0,15
Akkernoot 5	Nuland	21,99	35,37	13,38	46,53	46,66	0,13	46,55	47,03	0,49
Akkernoot 6	Nuland	22,85	34,99	12,14	47,56	47,55	-0,01	47,58	47,65	0,08
Akkernoot 7	Nuland	20,03	36,39	16,36	46,17	46,22	0,05	46,18	46,52	0,34
Akkernoot 8	Nuland	22,32	34,34	12,02	47,78	47,72	-0,06	47,80	47,81	0,02
Akkernoot 9	Nuland	24,33	33,61	9,28	46,35	46,40	0,05	46,36	46,68	0,32
Akkerpolder 10	Nuland	22,12	35,37	13,25	47,41	47,53	0,12	47,41	47,56	0,14
Akkerpolder 12	Nuland	24,40	34,86	10,46	49,78	49,90	0,12	49,78	50,07	0,29
Akkerpolder 14	Nuland	23,46	34,90	11,44	49,65	49,75	0,10	49,65	49,93	0,27
Akkerpolder 16	Nuland	23,20	35,24	12,04	49,78	49,85	0,07	49,78	50,04	0,25
Akkerpolder 18	Nuland	23,15	35,31	12,16	49,86	49,94	0,08	49,86	50,12	0,26
Akkerpolder 2	Nuland	23,80	34,94	11,14	49,03	49,17	0,14	49,03	49,34	0,31
Akkerpolder 20	Nuland	23,12	36,01	12,89	49,94	50,02	0,08	49,95	50,23	0,29
Akkerpolder 22	Nuland	22,45	36,74	14,29	51,05	51,04	-0,01	51,06	51,24	0,18
Akkerpolder 24	Nuland	22,03	36,73	14,70	51,16	51,07	-0,09	51,17	51,27	0,10
Akkerpolder 26	Nuland	22,21	36,62	14,41	51,39	51,27	-0,12	51,40	51,45	0,06
Akkerpolder 28	Nuland	22,74	36,72	13,98	51,81	51,68	-0,13	51,82	51,85	0,03
Akkerpolder 30	Nuland	23,31	36,42	13,11	53,77	53,43	-0,34	53,77	53,54	-0,24
Akkerpolder 4	Nuland	24,38	34,44	10,06	48,78	48,90	0,12	48,78	49,05	0,27
Akkerpolder 6	Nuland	24,57	35,35	10,78	48,59	48,71	0,12	48,59	48,83	0,24
Akkerpolder 8	Nuland	24,05	35,52	11,47	48,32	48,46	0,14	48,32	48,51	0,18
Ambachtsstraat 10A	Nuland	24,66	34,64	9,98	59,96	58,94	-1,02	59,96	58,96	-1,00
Ambachtsstraat 17	Nuland	24,67	34,45	9,78	54,66	54,20	-0,46	54,66	54,26	-0,41
Ambachtsstraat 2	Nuland	21,22	34,43	13,21	52,87	52,96	0,09	52,87	52,96	0,09
Ambachtsstraat 3	Nuland	22,67	31,47	8,80	54,57	54,56	-0,01	54,57	54,57	0,00

Adres	Kern	Geluidbelasting industrielawaai Letmaal [dB(A)]			Geluidbelasting wegverkeerslawaai Lden [dB]			Geluidbelasting cumulatief Lden [dB]		
		referentie- situatie	gewijzigd voorkeurs- alternatief	verschil	referentie- situatie	voorkeurs- alternatief	verschil	referentie- situatie	gewijzigd voorkeurs- alternatief	verschil
		Ambachtsstraat 4	Nuland	18,87	32,45	13,58	51,92	51,92	0,00	51,92
Ambachtsstraat 5	Nuland	24,37	35,43	11,06	52,20	52,27	0,07	52,20	52,34	0,14
Ambachtsstraat 6	Nuland	21,77	32,07	10,30	49,56	49,43	-0,13	49,56	49,49	-0,07
Ambachtsstraat 7A	Nuland	22,16	34,46	12,30	52,55	52,63	0,08	52,55	52,71	0,16
Ambachtsstraat 8A	Nuland	23,82	34,44	10,62	54,99	54,92	-0,07	54,99	54,92	-0,07
Ambachtsstraat 9	Nuland	15,96	30,98	15,02	52,08	52,02	-0,06	52,08	52,06	-0,02
Bendelssteeg 12	Nuland	23,18	34,78	11,60	52,57	52,62	0,05	52,58	52,71	0,13
Bendelssteeg 14	Nuland	20,56	32,14	11,58	52,89	52,89	0,00	52,89	52,94	0,04
Bendelssteeg 16	Nuland	20,58	29,55	8,97	51,14	51,06	-0,08	51,14	51,06	-0,08
Duyn en Daelseweg 1	Nuland	19,65	30,77	11,12	61,78	61,63	-0,15	61,78	61,63	-0,15
Duyn en Daelseweg 10	Nuland	18,97	30,59	11,62	60,29	60,03	-0,26	60,29	60,03	-0,26
Duyn en Daelseweg 2	Nuland	17,55	30,00	12,45	60,73	60,68	-0,05	60,73	60,68	-0,05
Duyn en Daelseweg 4	Nuland	18,10	29,91	11,81	58,16	57,93	-0,23	58,16	57,93	-0,23
Duyn en Daelseweg 5	Nuland	19,85	30,40	10,55	57,53	57,32	-0,21	57,53	57,33	-0,20
Duyn en Daelseweg 6	Nuland	18,72	27,50	8,78	60,40	60,12	-0,28	60,40	60,12	-0,28
Duyn en Daelseweg 6A	Nuland	19,90	31,06	11,16	60,36	60,08	-0,28	60,36	60,08	-0,28
Duyn en Daelseweg 6B	Nuland	9,99	28,16	18,17	58,82	58,56	-0,26	58,82	58,56	-0,26
Duyn en Daelseweg 6C	Nuland	19,99	31,01	11,02	60,21	59,94	-0,27	60,21	59,94	-0,27
Duyn en Daelseweg 7	Nuland	20,67	32,41	11,74	52,14	52,16	0,02	52,14	52,22	0,07
Duyn en Daelseweg 8	Nuland	20,38	31,31	10,93	56,66	56,42	-0,24	56,66	56,42	-0,24
Duyn en Daelseweg 9	Nuland	19,71	31,33	11,62	54,82	54,58	-0,24	54,82	54,61	-0,22
Egge 1	Nuland	23,23	35,39	12,16	54,06	53,96	-0,10	54,06	53,98	-0,08
Egge 20	Nuland	23,69	33,01	9,32	55,75	55,73	-0,02	55,75	55,76	0,01
Egge 3	Nuland	17,13	32,83	15,70	54,22	54,14	-0,08	54,22	54,15	-0,07
Gerstakker 1	Nuland	19,51	36,28	16,77	46,82	46,87	0,05	46,83	47,32	0,49
Gerstakker 10	Nuland	15,34	29,47	14,13	45,15	45,18	0,03	45,15	45,31	0,16
Gerstakker 11	Nuland	21,33	33,44	12,11	46,69	46,76	0,07	46,70	47,01	0,31
Gerstakker 12	Nuland	15,59	29,51	13,92	42,47	42,52	0,05	42,48	42,79	0,30
Gerstakker 13	Nuland	21,50	32,11	10,61	46,28	46,32	0,04	46,29	46,52	0,23
Gerstakker 14	Nuland	19,31	34,12	14,81	45,27	45,32	0,05	45,27	45,53	0,25
Gerstakker 15	Nuland	21,10	31,64	10,54	46,28	46,29	0,01	46,29	46,39	0,09
Gerstakker 17	Nuland	22,84	30,13	7,29	45,48	45,57	0,09	45,50	45,62	0,12
Gerstakker 19	Nuland	23,10	31,77	8,67	46,91	46,97	0,06	46,91	47,12	0,21
Gerstakker 2	Nuland	21,71	30,50	8,79	45,84	45,90	0,06	45,85	45,98	0,13
Gerstakker 21	Nuland	22,09	31,08	8,99	46,67	46,75	0,08	46,67	46,89	0,21
Gerstakker 23	Nuland	21,89	31,00	9,11	43,52	43,60	0,08	43,55	43,83	0,28
Gerstakker 25	Nuland	21,02	31,80	10,78	45,46	45,52	0,06	45,47	45,63	0,15
Gerstakker 27	Nuland	18,48	30,51	12,03	45,37	45,41	0,04	45,38	45,50	0,12
Gerstakker 29	Nuland	20,30	32,07	11,77	44,94	44,99	0,05	44,94	45,08	0,13
Gerstakker 3	Nuland	19,07	36,23	17,16	47,00	47,07	0,07	47,01	47,50	0,49
Gerstakker 31	Nuland	18,74	30,58	11,84	44,74	44,78	0,04	44,74	44,88	0,14
Gerstakker 33	Nuland	20,68	33,22	12,54	44,66	44,70	0,04	44,67	44,82	0,16
Gerstakker 35	Nuland	19,66	34,13	14,47	44,62	44,64	0,02	44,63	44,83	0,20
Gerstakker 37	Nuland	22,99	35,03	12,04	44,76	44,79	0,03	44,77	45,09	0,33
Gerstakker 39	Nuland	19,60	32,16	12,56	42,96	43,00	0,04	42,97	43,43	0,45
Gerstakker 4	Nuland	19,29	28,82	9,53	45,57	45,63	0,06	45,58	45,72	0,14
Gerstakker 41	Nuland	17,11	34,01	16,90	45,37	45,38	0,01	45,37	45,76	0,39
Gerstakker 5	Nuland	19,93	35,91	15,98	46,74	46,79	0,05	46,75	47,21	0,46
Gerstakker 6	Nuland	18,96	30,04	11,08	43,74	43,84	0,10	43,76	44,06	0,30
Gerstakker 7	Nuland	19,59	34,57	14,98	46,35	46,40	0,05	46,36	46,74	0,38
Gerstakker 8	Nuland	17,10	30,28	13,18	45,24	45,30	0,06	45,25	45,43	0,18
Gerstakker 9	Nuland	21,17	34,30	13,13	46,50	46,57	0,07	46,51	46,88	0,37
Groenstraat 1	Nuland	25,08	38,90	13,82	59,43	59,30	-0,13	59,43	59,35	-0,08
Groenstraat 1A	Nuland	26,44	38,62	12,18	58,01	57,88	-0,13	58,01	57,94	-0,07
Groenstraat 2	Nuland	25,37	39,42	14,05	58,80	58,64	-0,16	58,80	58,67	-0,13
Groenstraat 2A	Nuland	24,41	38,18	13,77	57,89	57,65	-0,24	57,89	57,65	-0,24
Groenstraat 3	Nuland	25,70	40,18	14,48	56,52	56,39	-0,13	56,52	56,49	-0,04
Haverstraat 16	Nuland	17,41	32,83	15,42	48,59	48,57	-0,02	48,59	48,71	0,12
Haverstraat 18	Nuland	17,41	32,83	15,42	48,59	48,57	-0,02	48,59	48,71	0,12
Haverstraat 2	Nuland	20,33	37,02	16,69	48,89	48,86	-0,03	48,90	49,20	0,31
Haverstraat 20	Nuland	22,74	33,47	10,73	52,91	53,00	0,09	52,92	53,05	0,14
Haverstraat 22	Nuland	22,39	34,37	11,98	57,79	58,27	0,48	57,79	58,29	0,50
Haverstraat 4	Nuland	20,33	37,02	16,69	48,89	48,86	-0,03	48,90	49,20	0,31
Heiweg 1	Nuland	21,50	32,09	10,59	55,53	55,42	-0,11	55,53	55,45	-0,09
Heiweg 11	Nuland	19,49	31,32	11,83	52,61	52,63	0,02	52,61	52,67	0,06
Heiweg 13	Nuland	22,70	31,79	9,09	52,68	52,71	0,03	52,69	52,75	0,07
Heiweg 15	Nuland	21,36	33,96	12,60	53,71	53,72	0,01	53,71	53,75	0,04
Heiweg 17	Nuland	21,37	31,87	10,50	55,54	55,39	-0,15	55,54	55,41	-0,13
Heiweg 19	Nuland	18,99	31,34	12,35	54,17	54,05	-0,12	54,17	54,07	-0,10
Heiweg 1A	Nuland	21,39	30,79	9,40	54,76	54,66	-0,10	54,76	54,68	-0,08
Heiweg 21	Nuland	19,54	33,38	13,84	54,93	54,81	-0,12	54,93	54,83	-0,11

Adres	Kern	Geluidbelasting industrielawaai Letmaal [dB(A)]			Geluidbelasting wegverkeerslawaai Lden [dB]			Geluidbelasting cumulatief Lden [dB]		
		referentie- situatie	gewijzigd voorkeurs- alternatief	verschil	referentie- situatie	voorkeurs- alternatief	verschil	referentie- situatie	gewijzigd voorkeurs- alternatief	verschil
Heiweg 23	Nuland	20,89	32,60	11,71	54,91	54,79	-0,12	54,91	54,81	-0,11
Heiweg 25	Nuland	19,39	30,68	11,29	52,64	52,42	-0,22	52,64	52,44	-0,20
Heiweg 27	Nuland	19,53	28,16	8,63	52,70	52,42	-0,28	52,70	52,44	-0,26
Heiweg 29	Nuland	20,10	32,11	12,01	53,75	53,50	-0,25	53,75	53,52	-0,23
Heiweg 3	Nuland	21,40	33,34	11,94	54,58	54,51	-0,07	54,58	54,53	-0,05
Heiweg 31	Nuland	18,16	30,43	12,27	53,11	52,82	-0,29	53,11	52,85	-0,27
Heiweg 35	Nuland	20,41	30,07	9,66	54,16	53,84	-0,32	54,16	53,86	-0,30
Heiweg 37	Nuland	20,40	29,79	9,39	54,02	53,70	-0,32	54,02	53,72	-0,30
Heiweg 39	Nuland	20,36	28,86	8,50	54,32	53,99	-0,33	54,32	54,01	-0,32
Heiweg 43	Nuland	20,42	32,38	11,96	50,78	50,83	0,05	50,78	50,84	0,05
Heiweg 5	Nuland	23,29	32,38	9,09	53,96	53,94	-0,02	53,96	53,98	0,01
Heiweg 7	Nuland	23,30	31,98	8,68	53,67	53,64	-0,03	53,68	53,68	0,00
Heiweg 9	Nuland	21,37	31,24	9,87	53,70	53,71	0,01	53,70	53,74	0,04
Hoekakker 1	Nuland	17,66	31,18	13,52	53,90	54,29	0,39	53,90	54,30	0,40
Hoekakker 10	Nuland	20,64	32,11	11,47	44,62	44,65	0,03	44,63	44,71	0,07
Hoekakker 11	Nuland	18,87	31,16	12,29	45,60	45,70	0,10	45,61	45,89	0,28
Hoekakker 12	Nuland	18,54	30,46	11,92	45,84	46,00	0,16	45,85	46,11	0,26
Hoekakker 13	Nuland	19,08	34,43	15,35	45,60	45,62	0,02	45,61	46,02	0,40
Hoekakker 14	Nuland	22,93	34,01	11,08	45,40	45,54	0,14	45,41	45,91	0,50
Hoekakker 15	Nuland	22,74	32,41	9,67	45,57	45,59	0,02	45,60	45,85	0,25
Hoekakker 16	Nuland	21,49	34,77	13,28	46,32	46,38	0,06	46,34	46,74	0,40
Hoekakker 17	Nuland	21,49	31,33	9,84	45,34	45,46	0,12	45,35	45,56	0,21
Hoekakker 18	Nuland	22,19	37,13	14,94	48,28	48,37	0,09	48,29	48,76	0,48
Hoekakker 19	Nuland	23,27	33,95	10,68	45,39	45,44	0,05	45,39	45,49	0,10
Hoekakker 2	Nuland	20,82	30,87	10,05	47,64	47,99	0,35	47,65	48,09	0,44
Hoekakker 20	Nuland	23,20	35,73	12,53	48,97	49,04	0,07	48,98	49,29	0,30
Hoekakker 21	Nuland	23,27	33,95	10,68	45,39	45,44	0,05	45,39	45,49	0,10
Hoekakker 22	Nuland	17,94	34,84	16,90	47,21	47,28	0,07	47,22	47,58	0,36
Hoekakker 23	Nuland	18,36	30,64	12,28	46,65	46,78	0,13	46,65	46,82	0,17
Hoekakker 2A	Nuland	19,37	31,29	11,92	45,10	45,16	0,06	45,11	45,27	0,16
Hoekakker 3	Nuland	19,44	34,31	14,87	48,78	49,15	0,37	48,78	49,33	0,54
Hoekakker 4	Nuland	20,20	32,43	12,23	43,80	43,82	0,02	43,80	43,97	0,16
Hoekakker 4A	Nuland	20,72	33,14	12,42	43,20	43,31	0,11	43,23	43,61	0,38
Hoekakker 5	Nuland	22,58	37,87	15,29	44,19	44,41	0,22	44,21	45,00	0,79
Hoekakker 6	Nuland	22,79	32,52	9,73	44,36	44,50	0,14	44,40	44,72	0,32
Hoekakker 7	Nuland	22,76	35,67	12,91	46,74	47,00	0,26	46,75	47,15	0,40
Hoekakker 9	Nuland	23,32	33,89	10,57	46,04	46,20	0,16	46,05	46,42	0,36
Hoogstraat 10	Nuland	21,47	33,17	11,70	61,09	61,02	-0,07	61,09	61,02	-0,07
Hoogstraat 11	Nuland	21,07	31,71	10,64	60,52	60,39	-0,13	60,52	60,40	-0,12
Hoogstraat 12	Nuland	20,90	32,31	11,41	60,98	60,91	-0,07	60,98	60,91	-0,07
Hoogstraat 13	Nuland	19,74	33,32	13,58	60,00	59,87	-0,13	60,00	59,88	-0,12
Hoogstraat 14	Nuland	21,06	34,34	13,28	61,00	60,93	-0,07	61,00	60,93	-0,07
Hoogstraat 15	Nuland	20,31	32,97	12,66	59,69	59,55	-0,14	59,69	59,56	-0,13
Hoogstraat 16	Nuland	19,97	33,26	13,29	60,91	60,83	-0,08	60,91	60,84	-0,08
Hoogstraat 17	Nuland	22,80	33,75	10,95	59,96	59,82	-0,14	59,96	59,83	-0,13
Hoogstraat 18	Nuland	22,52	36,10	13,58	61,18	61,09	-0,09	61,18	61,09	-0,09
Hoogstraat 19	Nuland	21,99	34,13	12,14	59,91	59,77	-0,14	59,91	59,78	-0,13
Hoogstraat 2	Nuland	23,57	35,48	11,91	62,41	62,50	0,09	62,41	62,50	0,09
Hoogstraat 20	Nuland	23,84	36,52	12,68	60,74	60,64	-0,10	60,74	60,64	-0,10
Hoogstraat 24	Nuland	21,56	34,14	12,58	60,83	60,70	-0,13	60,83	60,70	-0,13
Hoogstraat 26	Nuland	22,06	34,20	12,14	59,99	59,87	-0,12	59,99	59,87	-0,12
Hoogstraat 28	Nuland	22,48	35,00	12,52	57,48	57,39	-0,09	57,48	57,42	-0,06
Hoogstraat 3	Nuland	20,44	31,41	10,97	60,67	60,56	-0,11	60,67	60,57	-0,10
Hoogstraat 30	Nuland	16,39	32,14	15,75	58,07	57,94	-0,13	58,07	57,95	-0,12
Hoogstraat 5	Nuland	21,89	32,33	10,44	60,70	60,60	-0,10	60,70	60,61	-0,09
Hoogstraat 6	Nuland	22,81	35,58	12,77	60,85	60,90	0,05	60,85	60,90	0,05
Hoogstraat 6A	Nuland	23,18	34,61	11,43	60,60	60,66	0,06	60,60	60,67	0,07
Hoogstraat 7	Nuland	18,02	30,72	12,70	59,11	58,98	-0,13	59,11	58,99	-0,12
Hoogstraat 8	Nuland	21,19	33,39	12,20	61,08	61,04	-0,04	61,08	61,04	-0,04
Hoogstraat 9	Nuland	18,12	28,53	10,41	60,21	60,08	-0,13	60,21	60,08	-0,13
Hoolstraat 1	Nuland	24,07	40,39	16,32	55,22	55,26	0,04	55,22	55,43	0,21
Hoolstraat 10	Nuland	24,24	38,66	14,42	53,24	53,25	0,01	53,25	53,44	0,19
Hoolstraat 11	Nuland	22,85	34,61	11,76	50,10	50,08	-0,02	50,11	50,18	0,07
Hoolstraat 12	Nuland	24,28	40,48	16,20	51,26	51,30	0,04	51,27	51,58	0,31
Hoolstraat 13	Nuland	23,94	37,39	13,45	49,95	49,96	0,01	49,96	49,99	0,04
Hoolstraat 15	Nuland	23,98	38,43	14,45	52,60	52,64	0,04	52,60	52,80	0,20
Hoolstraat 4A	Nuland	25,01	40,06	15,05	57,97	57,81	-0,16	57,97	57,90	-0,07
Hoolstraat 6	Nuland	24,20	39,03	14,83	56,62	56,50	-0,12	56,62	56,60	-0,03
Hoolstraat 7	Nuland	25,53	40,99	15,46	56,07	56,04	-0,03	56,07	56,21	0,13
Hoolstraat 8A	Nuland	23,11	38,99	15,88	54,52	54,42	-0,10	54,52	54,53	0,01
Hoolstraat 8B	Nuland	25,71	38,83	13,12	52,77	52,71	-0,06	52,77	52,74	-0,03

Adres	Kern	Geluidbelasting industrielawaai Letmaal [dB(A)]			Geluidbelasting wegverkeerslawaai Lden [dB]			Geluidbelasting cumulatief Lden [dB]		
		referentie- situatie	gewijzigd voorkeurs- alternatief	verschil	referentie- situatie	voorkeurs- alternatief	verschil	referentie- situatie	gewijzigd voorkeurs- alternatief	verschil
		Hoolstraat 9	Nuland	24,87	37,09	12,22	53,43	53,43	0,00	53,44
Industriestraat 1	Nuland	22,57	33,88	11,31	50,58	50,68	0,10	50,58	50,73	0,14
Industriestraat 10	Nuland	22,96	34,71	11,75	52,37	52,41	0,04	52,37	52,50	0,13
Industriestraat 12	Nuland	23,00	32,32	9,32	51,32	51,31	-0,01	51,32	51,32	0,00
Industriestraat 16	Nuland	22,56	34,29	11,73	52,35	52,38	0,03	52,35	52,46	0,11
Industriestraat 18	Nuland	20,68	32,92	12,24	54,32	54,18	-0,14	54,32	54,20	-0,12
Industriestraat 2	Nuland	22,63	34,99	12,36	52,63	52,66	0,03	52,63	52,69	0,06
Industriestraat 20	Nuland	23,50	32,71	9,21	53,70	53,52	-0,18	53,70	53,56	-0,14
Industriestraat 3	Nuland	21,26	35,87	14,61	53,09	53,14	0,05	53,09	53,21	0,12
Industriestraat 30	Nuland	21,36	32,34	10,98	52,95	52,94	-0,01	52,95	52,97	0,01
Industriestraat 36	Nuland	19,91	37,33	17,42	59,11	58,79	-0,32	59,11	58,82	-0,29
Industriestraat 4	Nuland	22,12	35,18	13,06	54,55	54,60	0,05	54,55	54,66	0,11
Industriestraat 5	Nuland	22,57	37,00	14,43	53,13	53,15	0,02	53,13	53,28	0,15
Industriestraat 7	Nuland	24,58	35,47	10,89	51,61	51,65	0,04	51,62	51,78	0,16
Industriestraat 8	Nuland	21,52	31,65	10,13	52,27	52,39	0,12	52,27	52,40	0,13
Industriestraat 9	Nuland	22,37	36,77	14,40	52,60	52,66	0,06	52,60	52,80	0,20
Loonsestraat 1	Nuland	23,62	35,87	12,25	47,89	47,62	-0,27	47,91	47,97	0,06
Loonsestraat 10	Nuland	23,63	34,23	10,60	59,39	58,79	-0,60	59,39	58,79	-0,60
Loonsestraat 12	Nuland	23,49	34,64	11,15	59,31	58,71	-0,60	59,31	58,71	-0,60
Loonsestraat 14	Nuland	22,97	34,97	12,00	59,47	58,87	-0,60	59,47	58,87	-0,60
Loonsestraat 16	Nuland	23,15	30,88	7,73	47,92	47,47	-0,45	47,92	47,50	-0,42
Loonsestraat 1A	Nuland	24,32	35,02	10,70	47,63	47,53	-0,10	47,65	47,78	0,13
Loonsestraat 2	Nuland	25,83	36,74	10,91	58,80	58,23	-0,57	58,80	58,23	-0,57
Loonsestraat 3	Nuland	25,58	37,67	12,09	58,72	58,14	-0,58	58,72	58,18	-0,54
Loonsestraat 3A	Nuland	23,77	36,34	12,57	49,92	49,47	-0,45	49,93	49,58	-0,35
Loonsestraat 4	Nuland	23,79	36,88	13,09	57,45	56,85	-0,60	57,45	56,85	-0,60
Loonsestraat 4A	Nuland	18,89	31,69	12,80	58,82	58,22	-0,60	58,82	58,22	-0,60
Loonsestraat 4B	Nuland	25,65	38,36	12,71	48,37	48,18	-0,19	48,39	48,68	0,29
Loonsestraat 5	Nuland	22,90	35,09	12,19	60,65	60,06	-0,59	60,65	60,08	-0,57
Loonsestraat 6	Nuland	24,34	36,43	12,09	46,30	46,25	-0,05	46,33	46,78	0,45
Loonsestraat 8A	Nuland	25,14	35,47	10,33	59,46	58,86	-0,60	59,46	58,86	-0,60
Molenstraat 1	Nuland	21,31	33,03	11,72	52,52	52,83	0,31	52,52	52,84	0,32
Molenstraat 11	Nuland	22,16	33,78	11,62	55,04	54,94	-0,10	55,04	54,98	-0,06
Molenstraat 13	Nuland	22,17	33,51	11,34	56,89	56,79	-0,10	56,89	56,82	-0,08
Molenstraat 15	Nuland	22,13	33,63	11,50	57,03	56,92	-0,11	57,03	56,95	-0,09
Molenstraat 16	Nuland	24,75	36,93	12,18	53,68	53,69	0,01	53,68	53,76	0,08
Molenstraat 17	Nuland	22,09	33,19	11,10	56,95	56,85	-0,10	56,95	56,87	-0,08
Molenstraat 18	Nuland	12,16	29,25	17,09	50,02	50,11	0,09	50,02	50,15	0,13
Molenstraat 18A	Nuland	22,47	33,86	11,39	51,01	51,04	0,03	51,02	51,14	0,13
Molenstraat 18B	Nuland	17,19	32,07	14,88	52,77	52,81	0,04	52,77	52,86	0,08
Molenstraat 18C	Nuland	20,01	34,12	14,11	55,54	55,48	-0,06	55,54	55,49	-0,05
Molenstraat 19	Nuland	21,97	33,70	11,73	56,49	56,37	-0,12	56,49	56,39	-0,10
Molenstraat 2	Nuland	21,36	33,16	11,80	54,40	54,46	0,06	54,40	54,47	0,07
Molenstraat 20	Nuland	19,82	35,53	15,71	55,62	55,58	-0,04	55,62	55,63	0,01
Molenstraat 21	Nuland	21,95	32,28	10,33	56,57	56,45	-0,12	56,57	56,47	-0,11
Molenstraat 22	Nuland	21,84	34,73	12,89	56,56	56,48	-0,08	56,56	56,52	-0,04
Molenstraat 22A	Nuland	17,52	34,51	16,99	56,74	56,66	-0,08	56,74	56,69	-0,05
Molenstraat 26	Nuland	21,99	33,84	11,85	57,09	57,04	-0,05	57,09	57,07	-0,02
Molenstraat 26A	Nuland	21,90	33,01	11,11	53,46	53,38	-0,08	53,46	53,43	-0,03
Molenstraat 2A	Nuland	20,44	31,76	11,32	54,54	54,62	0,08	54,54	54,65	0,11
Molenstraat 3	Nuland	19,45	33,99	14,54	54,03	54,02	-0,01	54,03	54,07	0,04
Molenstraat 3A	Nuland	21,92	33,55	11,63	53,04	53,06	0,02	53,04	53,12	0,08
Molenstraat 3B	Nuland	19,72	35,91	16,19	53,37	53,35	-0,02	53,37	53,38	0,01
Molenstraat 3C	Nuland	20,84	31,16	10,32	52,77	52,84	0,07	52,77	52,88	0,10
Molenstraat 4	Nuland	20,41	32,82	12,41	54,21	54,29	0,08	54,21	54,33	0,12
Molenstraat 4A	Nuland	22,32	32,46	10,14	53,83	53,90	0,07	53,83	53,91	0,08
Molenstraat 4B	Nuland	22,33	33,87	11,54	54,01	54,10	0,09	54,01	54,10	0,09
Molenstraat 5	Nuland	22,44	32,85	10,41	52,65	52,67	0,02	52,65	52,73	0,07
Molenstraat 5A	Nuland	22,57	34,73	12,16	53,29	53,32	0,03	53,29	53,39	0,10
Molenstraat 5B	Nuland	20,11	34,85	14,74	52,86	52,87	0,01	52,86	52,96	0,09
Molenstraat 6	Nuland	19,35	35,03	15,68	51,66	51,72	0,06	51,66	51,78	0,11
Molenstraat 7	Nuland	22,41	32,86	10,45	51,66	51,64	-0,02	51,67	51,68	0,01
Molenstraat 8	Nuland	22,24	35,20	12,96	52,97	53,03	0,06	52,97	53,10	0,13
Molenstraat 9	Nuland	22,39	34,85	12,46	53,65	53,58	-0,07	53,65	53,64	-0,01
Nijverheidsstraat 1	Nuland	21,58	35,24	13,66	57,04	57,03	-0,01	57,04	57,07	0,02
Nijverheidsstraat 11	Nuland	23,42	35,65	12,23	53,67	53,71	0,04	53,68	53,79	0,12
Nijverheidsstraat 2	Nuland	22,50	35,55	13,05	58,17	58,15	-0,02	58,17	58,18	0,01
Nijverheidsstraat 4	Nuland	23,01	38,40	15,39	58,85	58,84	-0,01	58,85	58,88	0,03
Papendijk 1	Nuland	25,66	39,33	13,67	52,48	51,97	-0,51	52,48	51,98	-0,50
Papendijk 10	Nuland	25,22	42,23	17,01	61,15	61,07	-0,08	61,15	61,13	-0,02
Papendijk 1A	Nuland	24,29	39,01	14,72	50,61	50,08	-0,53	50,61	50,12	-0,49

Adres	Kern	Geluidbelasting industrielawaai Letmaal [dB(A)]			Geluidbelasting wegverkeerslawaai Lden [dB]			Geluidbelasting cumulatief Lden [dB]		
		referentie- situatie	gewijzigd voorkeurs- alternatief	verschil	referentie- situatie	voorkeurs- alternatief	verschil	referentie- situatie	gewijzigd voorkeurs- alternatief	verschil
		Papendijk 2	Nuland	25,41	37,31	11,90	50,50	50,00	-0,50	50,51
Papendijk 2A	Nuland	24,42	36,16	11,74	48,56	48,07	-0,49	48,56	48,21	-0,36
Papendijk 3A	Nuland	21,10	40,95	19,85	53,90	53,93	0,03	53,90	54,20	0,29
Papendijk 4	Nuland	24,26	36,45	12,19	48,18	47,98	-0,20	48,20	48,35	0,15
Papendijk 4A	Nuland	25,18	37,43	12,25	49,20	49,34	0,14	49,20	49,65	0,45
Papendijk 5	Nuland	22,57	40,90	18,33	55,06	55,11	0,05	55,06	55,29	0,23
Papendijk 6	Nuland	24,28	38,46	14,18	50,69	50,81	0,12	50,69	51,12	0,42
Papendijk 7	Nuland	25,17	40,56	15,39	54,26	54,28	0,02	54,26	54,47	0,21
Papendijk 8	Nuland	25,11	41,08	15,97	58,67	58,66	-0,01	58,67	58,67	0,00
Papendijk 8A	Nuland	25,32	42,86	17,54	59,84	59,79	-0,05	59,84	59,90	0,06
Pelgrimstraat 39	Nuland	13,83	32,16	18,33	48,12	48,22	0,10	48,12	48,35	0,23
Pelgrimstraat 41	Nuland	23,83	33,15	9,32	48,24	48,33	0,09	48,24	48,46	0,22
Pelgrimstraat 43	Nuland	22,43	32,74	10,31	48,36	48,40	0,04	48,36	48,55	0,18
Pelgrimstraat 45	Nuland	22,26	32,76	10,50	48,59	48,58	-0,01	48,59	48,72	0,13
Pelgrimstraat 47	Nuland	22,24	30,36	8,12	48,24	48,24	0,00	48,24	48,31	0,07
Pelgrimstraat 49	Nuland	21,18	30,67	9,49	45,20	45,25	0,05	45,22	45,44	0,21
Pelgrimstraat 51	Nuland	19,03	30,73	11,70	45,61	45,74	0,13	45,62	45,83	0,22
Pelgrimstraat 53	Nuland	18,28	33,35	15,07	48,45	48,59	0,14	48,45	48,75	0,30
Pelgrimstraat 55	Nuland	17,79	29,81	12,02	45,69	45,70	0,01	45,70	45,84	0,14
Pelgrimstraat 57	Nuland	19,06	35,67	16,61	48,93	49,00	0,07	48,93	49,25	0,31
Ploeg 1	Nuland	20,46	33,51	13,05	53,20	53,06	-0,14	53,20	53,12	-0,08
Ploeg 1A	Nuland	18,90	33,98	15,08	52,59	52,50	-0,09	52,59	52,57	-0,02
Ploeg 3	Nuland	21,34	34,63	13,29	53,09	52,99	-0,10	53,09	53,07	-0,02
Ploeg 5	Nuland	22,38	34,58	12,20	52,97	52,87	-0,10	52,97	52,95	-0,02
Rijksweg 101	Nuland	26,41	45,52	19,11	68,45	68,24	-0,21	68,45	68,27	-0,18
Rijksweg 103	Nuland	24,80	45,52	20,72	67,35	67,06	-0,29	67,35	67,10	-0,25
Rijksweg 105	Nuland	26,88	48,61	21,73	68,99	68,75	-0,24	68,99	68,78	-0,21
Rijksweg 15	Nuland	18,89	30,26	11,37	63,90	63,96	0,06	63,90	63,96	0,06
Rijksweg 19	Nuland	19,40	30,69	11,29	59,31	59,34	0,03	59,31	59,35	0,04
Rijksweg 19A	Nuland	19,73	31,06	11,33	60,84	60,79	-0,05	60,84	60,80	-0,04
Rijksweg 19B	Nuland	18,44	30,46	12,02	57,33	57,27	-0,06	57,33	57,28	-0,05
Rijksweg 19C	Nuland	19,64	32,00	12,36	59,03	59,00	-0,03	59,03	59,01	-0,02
Rijksweg 19D	Nuland	19,82	32,83	13,01	60,70	60,65	-0,05	60,70	60,66	-0,04
Rijksweg 19E	Nuland	18,03	28,49	10,46	54,92	54,92	0,00	54,92	54,93	0,01
Rijksweg 19F	Nuland	19,47	30,65	11,18	57,90	57,84	-0,06	57,90	57,85	-0,05
Rijksweg 19G	Nuland	21,04	33,66	12,62	59,58	59,51	-0,07	59,58	59,52	-0,06
Rijksweg 19K	Nuland	20,85	33,41	12,56	56,23	56,22	-0,01	56,23	56,23	0,00
Rijksweg 19L	Nuland	22,15	32,62	10,47	58,04	57,99	-0,05	58,04	58,00	-0,04
Rijksweg 21	Nuland	22,45	33,80	11,35	59,09	59,13	0,04	59,09	59,15	0,05
Rijksweg 23	Nuland	22,45	33,80	11,35	59,09	59,13	0,04	59,09	59,15	0,05
Rijksweg 23A	Nuland	21,11	34,63	13,52	56,29	56,52	0,23	56,29	56,54	0,25
Rijksweg 31	Nuland	22,86	36,85	13,99	59,85	58,82	-1,03	59,85	58,85	-1,00
Rijksweg 33	Nuland	22,98	35,44	12,46	60,55	59,47	-1,08	60,55	59,49	-1,06
Rijksweg 34	Nuland	20,00	31,92	11,92	62,37	62,43	0,06	62,37	62,43	0,06
Rijksweg 37	Nuland	22,59	35,37	12,78	61,98	60,73	-1,25	61,98	60,75	-1,24
Rijksweg 39	Nuland	22,40	35,48	13,08	62,85	61,57	-1,28	62,85	61,58	-1,27
Rijksweg 41	Nuland	22,47	35,59	13,12	62,70	61,38	-1,32	62,70	61,39	-1,31
Rijksweg 49	Nuland	22,66	36,02	13,36	60,73	59,78	-0,95	60,73	59,80	-0,93
Rijksweg 49A	Nuland	22,81	36,32	13,51	60,56	59,60	-0,96	60,56	59,62	-0,94
Rijksweg 51	Nuland	17,31	29,08	11,77	56,30	56,06	-0,24	56,30	56,06	-0,24
Rijksweg 55A	Nuland	15,63	33,71	18,08	55,00	54,84	-0,16	55,00	54,88	-0,12
Rijksweg 57	Nuland	23,88	36,69	12,81	56,96	56,59	-0,37	56,96	56,64	-0,32
Rijksweg 57A	Nuland	25,14	38,43	13,29	55,31	55,08	-0,23	55,32	55,17	-0,15
Rijksweg 59	Nuland	23,83	38,33	14,50	64,37	63,56	-0,81	64,37	63,58	-0,80
Rijksweg 61	Nuland	23,99	38,98	14,99	64,22	63,46	-0,76	64,22	63,48	-0,74
Roggeakker 1	Nuland	15,46	35,64	20,18	49,45	49,41	-0,04	49,45	49,49	0,04
Roggeakker 11	Nuland	21,14	33,12	11,98	46,23	46,29	0,06	46,25	46,51	0,26
Roggeakker 2	Nuland	18,35	30,85	12,50	52,95	52,81	-0,14	52,95	52,84	-0,11
Roggeakker 3	Nuland	16,46	35,28	18,82	47,14	47,13	-0,01	47,14	47,47	0,33
Roggeakker 4	Nuland	20,04	29,37	9,33	47,22	47,19	-0,03	47,23	47,28	0,05
Roggeakker 5	Nuland	21,58	33,56	11,98	46,56	46,57	0,01	46,56	46,84	0,27
Roggeakker 7	Nuland	21,47	32,27	10,80	46,55	46,59	0,04	46,55	46,79	0,23
Roggeakker 9	Nuland	19,32	31,87	12,55	46,39	46,45	0,06	46,40	46,64	0,24
Schotsheuvel 1	Nuland	26,30	39,51	13,21	58,74	58,40	-0,34	58,74	58,44	-0,30
Schotsheuvel 17	Nuland	23,12	37,36	14,24	59,56	59,17	-0,39	59,56	59,21	-0,36
Schotsheuvel 2	Nuland	22,74	35,37	12,63	54,23	54,23	0,00	54,23	54,24	0,01
Schotsheuvel 3	Nuland	25,55	39,72	14,17	58,09	57,76	-0,33	58,09	57,81	-0,28
Schotsheuvel 4	Nuland	22,31	33,92	11,61	59,56	59,19	-0,37	59,56	59,19	-0,37
Schotsheuvel 4A	Nuland	21,85	33,09	11,24	59,54	59,15	-0,39	59,54	59,15	-0,39
Schotsheuvel 5	Nuland	24,24	39,46	15,22	56,64	56,39	-0,25	56,64	56,46	-0,18
Schotsheuvel 6	Nuland	24,53	35,52	10,99	59,45	59,04	-0,41	59,45	59,06	-0,39

Adres	Kern	Geluidbelasting industrielawaai Letmaal [dB(A)]			Geluidbelasting wegverkeerslawaai Lden [dB]			Geluidbelasting cumulatief Lden [dB]		
		referentie- situatie	gewijzigd voorkeurs- alternatief	verschil	referentie- situatie	voorkeurs- alternatief	verschil	referentie- situatie	gewijzigd voorkeurs- alternatief	verschil
Schotsheuvel 7	Nuland	25,67	39,98	14,31	57,29	57,08	-0,21	57,29	57,19	-0,11
Schotsheuvel 8	Nuland	23,17	38,53	15,36	58,68	58,26	-0,42	58,68	58,27	-0,41
Schotsheuvel 9	Nuland	23,53	37,54	14,01	57,48	57,27	-0,21	57,48	57,33	-0,15
Singel 10	Nuland	22,22	33,55	11,33	56,58	56,46	-0,12	56,58	56,46	-0,12
Singel 11	Nuland	22,89	30,41	7,52	53,58	53,46	-0,12	53,58	53,48	-0,11
Singel 13	Nuland	22,24	34,17	11,93	54,15	54,00	-0,15	54,15	54,05	-0,11
Tarweakker 1	Nuland	20,04	34,52	14,48	46,25	46,28	0,03	46,26	46,49	0,23
Tarweakker 10	Nuland	9,77	30,40	20,63	45,46	45,48	0,02	45,46	45,65	0,19
Tarweakker 12	Nuland	22,63	30,17	7,54	46,50	46,59	0,09	46,52	46,71	0,19
Tarweakker 2	Nuland	19,25	33,57	14,32	45,28	45,29	0,01	45,29	45,64	0,35
Tarweakker 4	Nuland	10,80	20,65	9,85	43,90	43,96	0,06	43,90	43,99	0,08
Tarweakker 6	Nuland	9,62	21,53	11,91	46,60	46,68	0,08	46,60	46,70	0,10
Tarweakker 8	Nuland	18,10	24,34	6,24	43,55	43,64	0,09	43,57	43,70	0,14
Tarweakker 9	Nuland	22,08	32,08	10,00	46,28	46,32	0,04	46,30	46,52	0,22
Vlasakker 1	Nuland	20,69	35,77	15,08	47,30	47,23	-0,07	47,31	47,41	0,10
Vlasakker 10	Nuland	20,40	29,68	9,28	46,66	46,72	0,06	46,67	46,83	0,15
Vlasakker 12	Nuland	18,66	29,49	10,83	46,23	46,30	0,07	46,24	46,41	0,17
Vlasakker 14	Nuland	22,67	35,58	12,91	46,15	46,22	0,07	46,17	46,46	0,29
Vlasakker 16	Nuland	22,64	32,90	10,26	45,81	45,87	0,06	45,84	46,14	0,30
Vlasakker 18	Nuland	22,53	33,82	11,29	46,02	46,08	0,06	46,04	46,39	0,35
Vlasakker 2	Nuland	25,01	28,73	3,72	49,07	48,96	-0,11	49,07	48,97	-0,10
Vlasakker 20	Nuland	23,99	33,64	9,65	45,24	45,31	0,07	45,28	45,67	0,39
Vlasakker 22	Nuland	22,84	33,90	11,06	45,72	45,75	0,03	45,75	46,09	0,35
Vlasakker 24	Nuland	21,37	31,18	9,81	43,81	43,83	0,02	43,84	44,12	0,28
Vlasakker 26	Nuland	15,05	32,78	17,73	45,19	45,33	0,14	45,19	45,62	0,43
Vlasakker 28	Nuland	17,44	33,76	16,32	44,86	44,95	0,09	44,87	45,35	0,48
Vlasakker 3	Nuland	20,62	35,83	15,21	46,18	46,15	-0,03	46,20	46,63	0,44
Vlasakker 4	Nuland	25,00	28,83	3,83	47,77	47,77	0,00	47,80	47,84	0,04
Vlasakker 5	Nuland	20,67	35,78	15,11	46,12	46,10	-0,02	46,14	46,58	0,44
Vlasakker 6	Nuland	24,60	29,76	5,16	47,12	47,18	0,06	47,15	47,28	0,13
Vlasakker 7	Nuland	21,12	34,94	13,82	45,97	45,95	-0,02	45,99	46,34	0,35
Vlasakker 8	Nuland	24,54	30,74	6,20	47,00	47,05	0,05	47,03	47,18	0,15
Wolfdijk 1	Nuland	25,38	35,54	10,16	57,57	57,00	-0,57	57,57	57,03	-0,54
Wolfdijk 10	Nuland	19,49	32,03	12,54	59,32	58,68	-0,64	59,32	58,69	-0,63
Wolfdijk 12	Nuland	23,32	33,62	10,30	57,49	56,86	-0,63	57,49	56,86	-0,63
Wolfdijk 14	Nuland	24,80	35,33	10,53	54,80	54,17	-0,63	54,80	54,17	-0,63
Wolfdijk 1A	Nuland	24,11	33,14	9,03	56,07	55,46	-0,61	56,07	55,49	-0,58
Wolfdijk 1B	Nuland	24,53	34,93	10,40	56,78	56,16	-0,62	56,78	56,20	-0,58
Wolfdijk 2	Nuland	23,37	34,01	10,64	59,62	59,02	-0,60	59,62	59,02	-0,60
Wolfdijk 3	Nuland	24,50	34,90	10,40	58,31	57,69	-0,62	58,31	57,71	-0,60
Wolfdijk 4	Nuland	23,37	34,01	10,64	59,62	59,02	-0,60	59,62	59,02	-0,60
Wolfdijk 6	Nuland	23,91	30,97	7,06	53,05	52,43	-0,62	53,05	52,44	-0,61
Wolfdijk 8	Nuland	24,08	33,51	9,43	58,13	57,49	-0,64	58,13	57,49	-0,64
Wolfdijk 8A	Nuland	23,03	32,48	9,45	51,56	50,96	-0,60	51,56	50,97	-0,59
Zandstraat 34	Nuland	22,30	35,89	13,59	56,43	56,90	0,47	56,43	56,94	0,51
Zandstraat 36	Nuland	22,47	35,69	13,22	56,51	56,98	0,47	56,51	57,02	0,51
Zandstraat 38	Nuland	22,59	35,45	12,86	56,58	57,05	0,47	56,58	57,09	0,51
Zandstraat 40	Nuland	22,41	35,19	12,78	56,52	56,99	0,47	56,52	57,03	0,50
Zandstraat 41	Nuland	20,14	32,26	12,12	55,52	55,97	0,45	55,52	55,99	0,47
Zandstraat 42	Nuland	22,92	34,59	11,67	56,29	56,75	0,46	56,29	56,78	0,49
Zandstraat 43	Nuland	22,16	34,56	12,40	55,00	55,45	0,45	55,00	55,48	0,48
Zandstraat 44	Nuland	23,03	33,89	10,86	56,16	56,63	0,47	56,16	56,66	0,50
Zandstraat 45	Nuland	23,70	36,05	12,35	57,90	57,92	0,02	57,90	57,96	0,05
Zandstraat 45A	Nuland	23,19	35,76	12,57	48,59	48,27	-0,32	48,60	48,57	-0,04
Zandstraat 46	Nuland	22,57	35,10	12,53	55,78	56,24	0,46	55,78	56,27	0,48
Zandstraat 47	Nuland	23,28	35,55	12,27	49,74	49,48	-0,26	49,75	49,70	-0,06
Zandstraat 48	Nuland	22,69	31,94	9,25	55,61	56,07	0,46	55,61	56,09	0,48
Zandstraat 49	Nuland	23,54	35,03	11,49	63,06	62,52	-0,54	63,06	62,53	-0,53
Zandstraat 49A	Nuland	24,55	35,64	11,09	55,76	55,22	-0,54	55,76	55,25	-0,52
Zandstraat 50	Nuland	22,93	33,96	11,03	55,72	56,18	0,46	55,72	56,21	0,49
Zandstraat 50A	Nuland	23,01	33,82	10,81	55,50	55,95	0,45	55,50	55,98	0,48
Zandstraat 51	Nuland	23,71	36,67	12,96	61,98	61,43	-0,55	61,98	61,45	-0,53
Zandstraat 52	Nuland	19,83	32,68	12,85	52,83	53,28	0,45	52,83	53,31	0,48
Zandstraat 52A	Nuland	15,98	33,86	17,88	45,51	45,56	0,05	45,52	45,91	0,40
Zandstraat 52B	Nuland	14,91	34,53	19,62	45,07	45,14	0,07	45,07	45,59	0,52
Zandstraat 52C	Nuland	15,18	32,43	17,25	44,84	44,89	0,05	44,85	45,19	0,34
Zandstraat 52D	Nuland	14,79	26,87	12,08	43,16	43,26	0,10	43,17	43,38	0,22
Zandstraat 52E	Nuland	16,07	29,16	13,09	52,07	52,50	0,43	52,07	52,51	0,44
Zandstraat 52F	Nuland	17,15	31,39	14,24	54,66	55,08	0,42	54,66	55,09	0,43
Zandstraat 52G	Nuland	23,12	35,92	12,80	52,27	52,73	0,46	52,27	52,74	0,47
Zandstraat 52H	Nuland	21,78	33,02	11,24	54,35	54,71	0,36	54,35	54,73	0,37

Adres	Kern	Geluidbelasting industrielawaai Letmaal [dB(A)]			Geluidbelasting wegverkeerslawaai Lden [dB]			Geluidbelasting cumulatief Lden [dB]		
		referentie- situatie	gewijzigd voorkeurs- alternatief	verschil	referentie- situatie	voorkeurs- alternatief	verschil	referentie- situatie	gewijzigd voorkeurs- alternatief	verschil
		Zandstraat 54	Nuland	22,63	36,05	13,42	55,05	55,25	0,20	55,05
Zandstraat 56	Nuland	26,04	36,20	10,16	57,33	57,02	-0,31	57,33	57,07	-0,27
Zandstraat 58	Nuland	23,24	37,63	14,39	60,43	59,86	-0,57	60,43	59,86	-0,57
Zandstraat 60	Nuland	23,94	37,09	13,15	59,43	58,85	-0,58	59,43	58,85	-0,58
Zicht 1	Nuland	23,58	34,41	10,83	51,01	51,01	0,00	51,01	51,02	0,01
Zomerdijk 54	Nuland	17,61	31,78	14,17	47,57	47,82	0,25	47,57	47,95	0,38
Zomerdijk 56	Nuland	15,40	32,97	17,57	46,26	46,46	0,20	46,26	46,59	0,33
Zomerdijk 58	Nuland	15,16	27,59	12,43	46,17	46,33	0,16	46,17	46,35	0,17
Zomerdijk 60	Nuland	21,37	32,87	11,50	46,67	46,81	0,14	46,67	46,84	0,17
Zomerdijk 62	Nuland	24,27	33,79	9,52	46,40	46,50	0,10	46,40	46,73	0,32
Zomerdijk 64	Nuland	22,16	34,31	12,15	44,55	44,61	0,06	44,57	45,08	0,52
Zomerdijk 66	Nuland	22,29	34,29	12,00	45,19	45,31	0,12	45,22	45,72	0,50
Zomerdijk 68	Nuland	24,09	35,32	11,23	44,07	44,10	0,03	44,11	44,66	0,55
Amelsestraat 11	Oss	35,31	36,47	1,16	60,10	60,06	-0,04	60,10	60,06	-0,04
Amelsestraat 13	Oss	35,31	36,45	1,14	59,40	59,35	-0,05	59,40	59,35	-0,05
Amelsestraat 17	Oss	36,02	37,29	1,27	60,00	59,99	-0,01	60,02	60,02	0,00
Amelsestraat 19	Oss	30,71	32,44	1,73	57,46	57,26	-0,20	57,46	57,26	-0,20
Amelsestraat 23	Oss	36,51	37,62	1,11	56,62	56,45	-0,17	56,64	56,52	-0,12
Amelsestraat 25	Oss	36,53	37,92	1,39	56,35	56,13	-0,22	56,38	56,17	-0,21
Amelsestraat 28	Oss	33,08	34,13	1,05	57,86	57,88	0,02	57,88	57,90	0,02
Amelsestraat 29	Oss	33,64	34,57	0,93	55,36	55,25	-0,11	55,37	55,30	-0,07
Amelsestraat 30	Oss	33,93	35,44	1,51	57,62	57,44	-0,18	57,64	57,47	-0,17
Amelsestraat 31	Oss	35,93	37,11	1,18	56,21	56,24	0,03	56,26	56,31	0,05
Amelsestraat 32	Oss	36,52	37,74	1,22	56,77	56,59	-0,18	56,80	56,63	-0,17
Amelsestraat 34	Oss	33,97	35,29	1,32	54,98	54,95	-0,03	55,02	55,00	-0,02
Amelsestraat 37	Oss	31,77	32,70	0,93	55,75	55,71	-0,04	55,77	55,74	-0,03
Amelsestraat 9	Oss	27,94	29,51	1,57	61,94	62,00	0,06	61,94	62,00	0,06
Bartoklaan 15	Oss	31,49	33,10	1,61	58,67	58,78	0,11	58,67	58,79	0,11
Bartoklaan 17	Oss	32,25	34,62	2,37	58,07	58,17	0,10	58,08	58,18	0,10
Bartoklaan 18	Oss	35,38	36,60	1,22	52,54	52,56	0,02	52,61	52,65	0,04
Bartoklaan 19	Oss	31,72	32,97	1,25	50,73	50,83	0,10	50,76	50,88	0,11
Bartoklaan 20	Oss	33,46	34,87	1,41	52,03	51,98	-0,05	52,10	52,07	-0,03
Bartoklaan 21	Oss	32,47	33,36	0,89	51,03	51,02	-0,01	51,11	51,11	0,01
Bartoklaan 22	Oss	32,94	33,93	0,99	52,08	52,00	-0,08	52,15	52,08	-0,06
Bartoklaan 24	Oss	33,35	34,22	0,87	52,24	52,18	-0,06	52,31	52,27	-0,04
Bartoklaan 26	Oss	32,92	34,17	1,25	52,45	52,54	0,09	52,47	52,57	0,10
Bergsche Hoevepad 10	Oss	32,18	33,61	1,43	45,40	45,37	-0,03	45,65	45,72	0,07
Gielekespad 10A	Oss	40,73	40,88	0,15	53,10	53,02	-0,08	53,37	53,34	-0,02
Hermelijndreef 15	Oss	29,55	33,02	3,47	56,50	56,06	-0,44	56,50	56,09	-0,42
Hermelijndreef 17	Oss	35,79	37,56	1,77	54,28	53,91	-0,37	54,28	53,93	-0,35
Hermelijndreef 19	Oss	38,14	39,15	1,01	52,26	52,18	-0,08	52,45	52,44	0,00
Hermelijndreef 21	Oss	36,01	37,73	1,72	50,83	50,60	-0,23	51,01	50,87	-0,13
Hermelijndreef 23	Oss	36,08	37,75	1,67	50,83	50,64	-0,19	51,01	50,91	-0,10
Hermelijndreef 25	Oss	38,42	39,29	0,87	51,78	51,70	-0,08	51,99	51,98	-0,01
Hermelijndreef 27	Oss	38,56	39,39	0,83	52,90	52,83	-0,07	53,10	53,07	-0,03
Hermelijndreef 29	Oss	36,35	37,94	1,59	51,23	51,11	-0,12	51,40	51,37	-0,04
Hermelijndreef 31	Oss	37,89	39,05	1,16	53,02	52,95	-0,07	53,18	53,17	-0,02
Hermelijndreef 33	Oss	36,62	38,09	1,47	51,85	51,72	-0,13	51,86	51,73	-0,13
Hermelijndreef 35	Oss	36,67	38,11	1,44	52,86	52,79	-0,07	52,99	52,97	-0,02
Hermelijndreef 37	Oss	36,99	38,17	1,18	52,49	52,45	-0,04	52,63	52,65	0,02
Hermelijndreef 39	Oss	36,78	38,16	1,38	54,37	54,34	-0,03	54,46	54,47	0,01
Hermelijndreef 41	Oss	35,58	37,31	1,73	54,68	54,60	-0,08	54,69	54,61	-0,08
Hertewissel 30	Oss	32,21	35,22	3,01	46,74	46,54	-0,20	46,79	46,64	-0,15
Hertewissel 32	Oss	32,44	35,88	3,44	46,61	46,51	-0,10	46,81	46,96	0,14
Hertewissel 34	Oss	33,30	36,32	3,02	46,92	46,90	-0,02	47,15	47,35	0,20
Hertewissel 36	Oss	33,92	36,51	2,59	47,32	47,30	-0,02	47,56	47,73	0,17
Hertewissel 38	Oss	34,20	36,48	2,28	47,64	47,59	-0,05	47,88	47,99	0,11
Hertewissel 40	Oss	35,15	37,16	2,01	48,28	48,24	-0,04	48,54	48,65	0,11
Hertewissel 42	Oss	34,01	36,29	2,28	47,80	47,67	-0,13	48,01	48,05	0,04
Hertewissel 44	Oss	34,01	36,29	2,28	47,80	47,67	-0,13	48,01	48,05	0,04
Hertewissel 46	Oss	34,01	36,29	2,28	47,80	47,67	-0,13	48,01	48,05	0,04
Hertewissel 48	Oss	34,01	36,29	2,28	47,80	47,67	-0,13	48,01	48,05	0,04
Hertewissel 50	Oss	34,01	36,29	2,28	47,80	47,67	-0,13	48,01	48,05	0,04
Hertewissel 52	Oss	34,01	36,29	2,28	47,80	47,67	-0,13	48,01	48,05	0,04
Hertewissel 54	Oss	34,01	36,29	2,28	47,80	47,67	-0,13	48,01	48,05	0,04
Hertewissel 56	Oss	34,01	36,29	2,28	47,80	47,67	-0,13	48,01	48,05	0,04
Hertewissel 58	Oss	34,01	36,29	2,28	47,80	47,67	-0,13	48,01	48,05	0,04
Hertewissel 60	Oss	34,01	36,29	2,28	47,80	47,67	-0,13	48,01	48,05	0,04
Hertewissel 62	Oss	34,01	36,29	2,28	47,80	47,67	-0,13	48,01	48,05	0,04
Hertewissel 64	Oss	34,01	36,29	2,28	47,80	47,67	-0,13	48,01	48,05	0,04
Hertewissel 66	Oss	34,01	36,29	2,28	47,80	47,67	-0,13	48,01	48,05	0,04

Adres	Kern	Geluidbelasting industrielawaai Letmaal [dB(A)]			Geluidbelasting wegverkeerslawaai Lden [dB]			Geluidbelasting cumulatief Lden [dB]		
		referentie- situatie	gewijzigd voorkeurs- alternatief	verschil	referentie- situatie	voorkeurs- alternatief	verschil	referentie- situatie	gewijzigd voorkeurs- alternatief	verschil
Hertewissel 68	Oss	34,01	36,29	2,28	47,80	47,67	-0,13	48,01	48,05	0,04
Hertewissel 70	Oss	34,01	36,29	2,28	47,80	47,67	-0,13	48,01	48,05	0,04
Hertewissel 72	Oss	34,01	36,29	2,28	47,80	47,67	-0,13	48,01	48,05	0,04
Hertewissel 74	Oss	34,01	36,29	2,28	47,80	47,67	-0,13	48,01	48,05	0,04
Hertewissel 76	Oss	34,01	36,29	2,28	47,80	47,67	-0,13	48,01	48,05	0,04
Hertewissel 78	Oss	34,01	36,29	2,28	47,80	47,67	-0,13	48,01	48,05	0,04
Hertewissel 80	Oss	34,01	36,29	2,28	47,80	47,67	-0,13	48,01	48,05	0,04
Hertewissel 82	Oss	34,01	36,29	2,28	47,80	47,67	-0,13	48,01	48,05	0,04
Hertewissel 84	Oss	34,01	36,29	2,28	47,80	47,67	-0,13	48,01	48,05	0,04
Hertewissel 86	Oss	34,01	36,29	2,28	47,80	47,67	-0,13	48,01	48,05	0,04
Hertewissel 88	Oss	34,01	36,29	2,28	47,80	47,67	-0,13	48,01	48,05	0,04
Hertewissel 90	Oss	34,79	35,46	0,67	45,22	45,07	-0,15	45,57	45,51	-0,06
Hertewissel 92	Oss	33,53	35,03	1,50	45,20	45,15	-0,05	45,52	45,57	0,05
Hertewissel 94	Oss	33,63	35,38	1,75	45,75	45,71	-0,04	45,76	45,73	-0,03
Het Woud 19	Oss	36,30	37,26	0,96	48,93	48,85	-0,08	49,10	49,13	0,03
Mugheuveelstraat 26	Oss	36,45	37,47	1,02	65,90	66,01	0,11	65,90	66,02	0,11
Ruusbroecgaarde 119	Oss	37,46	38,38	0,92	56,18	56,19	0,01	56,25	56,28	0,03
Ruusbroecgaarde 121	Oss	37,19	38,32	1,13	57,66	57,71	0,05	57,70	57,76	0,06
Ruusbroecgaarde 123	Oss	36,09	37,32	1,23	57,50	57,54	0,04	57,54	57,59	0,05
Ruusbroecgaarde 125	Oss	32,06	32,31	0,25	56,98	57,03	0,05	57,00	57,05	0,05
Ruusbroecgaarde 127	Oss	36,15	37,40	1,25	57,56	57,60	0,04	57,60	57,65	0,05
Ruusbroecgaarde 129	Oss	36,23	37,48	1,25	57,77	57,80	0,03	57,81	57,85	0,04
Ruusbroecgaarde 131	Oss	36,42	38,13	1,71	58,29	58,31	0,02	58,33	58,36	0,04
Ruusbroecgaarde 133	Oss	36,30	37,56	1,26	57,94	57,96	0,02	57,98	58,01	0,03
Ruusbroecgaarde 135	Oss	36,35	37,59	1,24	58,00	58,02	0,02	58,04	58,07	0,03
Ruusbroecgaarde 137	Oss	37,45	37,80	0,35	58,15	58,16	0,01	58,19	58,21	0,02
Ruusbroecgaarde 139	Oss	36,51	37,75	1,24	58,38	58,37	-0,01	58,42	58,42	0,00
Ruusbroecgaarde 141	Oss	36,31	36,69	0,38	58,42	58,44	0,02	58,45	58,48	0,02
Ruusbroecgaarde 143	Oss	36,56	37,78	1,22	58,86	58,85	-0,01	58,89	58,89	0,00
Ruusbroecgaarde 145	Oss	36,54	37,76	1,22	60,08	59,97	-0,11	60,10	60,00	-0,10
Ruusbroecgaarde 19	Oss	34,98	35,91	0,93	55,42	55,49	0,07	55,42	55,50	0,07
Ruusbroecgaarde 55	Oss	27,07	30,14	3,07	53,98	54,06	0,08	53,99	54,08	0,09
Ruusbroecgaarde 57	Oss	35,12	36,43	1,31	56,80	56,87	0,07	56,84	56,92	0,08
Ruusbroecgaarde 59	Oss	35,17	36,48	1,31	56,83	56,89	0,06	56,87	56,94	0,07
Ruusbroecgaarde 61	Oss	35,21	36,52	1,31	56,85	56,90	0,05	56,89	56,95	0,06
Ruusbroecgaarde 63	Oss	36,02	36,96	0,94	57,52	57,58	0,06	57,56	57,63	0,07
Ruusbroecgaarde 65	Oss	35,31	36,59	1,28	56,88	56,94	0,06	56,92	56,99	0,07
Ruusbroecgaarde 67	Oss	35,37	36,64	1,27	56,83	56,88	0,05	56,87	56,93	0,06
Ruusbroecgaarde 69	Oss	35,39	36,72	1,33	56,85	56,90	0,05	56,89	56,95	0,06
Ruusbroecgaarde 71	Oss	35,44	37,08	1,64	57,03	57,09	0,06	57,07	57,14	0,08
Ruusbroecgaarde 73	Oss	35,49	36,97	1,48	56,83	56,89	0,06	56,87	56,95	0,08
Ruusbroecgaarde 75	Oss	35,55	36,75	1,20	56,79	56,84	0,05	56,83	56,89	0,06
Ruusbroecgaarde 77	Oss	35,62	36,57	0,95	56,86	56,92	0,06	56,90	56,97	0,07
Ruusbroecgaarde 79	Oss	35,80	37,02	1,22	57,50	57,56	0,06	57,54	57,61	0,07
Ruusbroecgaarde 81	Oss	35,77	36,96	1,19	56,23	56,23	0,00	56,28	56,29	0,02
Schapedreef 1	Oss	35,57	37,21	1,64	48,81	48,70	-0,11	49,06	49,07	0,01
Schapedreef 101	Oss	37,44	38,69	1,25	56,08	55,66	-0,42	56,12	55,73	-0,39
Schapedreef 103	Oss	37,44	38,69	1,25	56,08	55,66	-0,42	56,12	55,73	-0,39
Schapedreef 105	Oss	37,44	38,69	1,25	56,08	55,66	-0,42	56,12	55,73	-0,39
Schapedreef 107	Oss	37,44	38,69	1,25	56,08	55,66	-0,42	56,12	55,73	-0,39
Schapedreef 11	Oss	35,57	37,21	1,64	48,81	48,70	-0,11	49,06	49,07	0,01
Schapedreef 13	Oss	35,57	37,21	1,64	48,81	48,70	-0,11	49,06	49,07	0,01
Schapedreef 15	Oss	35,57	37,21	1,64	48,81	48,70	-0,11	49,06	49,07	0,01
Schapedreef 17	Oss	35,57	37,21	1,64	48,81	48,70	-0,11	49,06	49,07	0,01
Schapedreef 19	Oss	35,57	37,21	1,64	48,81	48,70	-0,11	49,06	49,07	0,01
Schapedreef 21	Oss	35,57	37,21	1,64	48,81	48,70	-0,11	49,06	49,07	0,01
Schapedreef 23	Oss	35,57	37,21	1,64	48,81	48,70	-0,11	49,06	49,07	0,01
Schapedreef 25	Oss	35,57	37,21	1,64	48,81	48,70	-0,11	49,06	49,07	0,01
Schapedreef 27	Oss	35,57	37,21	1,64	48,81	48,70	-0,11	49,06	49,07	0,01
Schapedreef 29	Oss	35,57	37,21	1,64	48,81	48,70	-0,11	49,06	49,07	0,01
Schapedreef 3	Oss	35,57	37,21	1,64	48,81	48,70	-0,11	49,06	49,07	0,01
Schapedreef 31	Oss	35,57	37,21	1,64	48,81	48,70	-0,11	49,06	49,07	0,01
Schapedreef 33	Oss	35,57	37,21	1,64	48,81	48,70	-0,11	49,06	49,07	0,01
Schapedreef 35	Oss	35,57	37,21	1,64	48,81	48,70	-0,11	49,06	49,07	0,01
Schapedreef 37	Oss	35,57	37,21	1,64	48,81	48,70	-0,11	49,06	49,07	0,01
Schapedreef 39	Oss	35,57	37,21	1,64	48,81	48,70	-0,11	49,06	49,07	0,01
Schapedreef 41	Oss	35,57	37,21	1,64	48,81	48,70	-0,11	49,06	49,07	0,01
Schapedreef 43	Oss	35,57	37,21	1,64	48,81	48,70	-0,11	49,06	49,07	0,01
Schapedreef 45	Oss	35,57	37,21	1,64	48,81	48,70	-0,11	49,06	49,07	0,01
Schapedreef 47	Oss	35,57	37,21	1,64	48,81	48,70	-0,11	49,06	49,07	0,01
Schapedreef 49	Oss	36,52	38,04	1,52	52,68	52,40	-0,28	52,81	52,60	-0,21

Adres	Kern	Geluidbelasting industrielawaai Letmaal [dB(A)]			Geluidbelasting wegverkeerslawaai Lden [dB]			Geluidbelasting cumulatief Lden [dB]		
		referentie- situatie	gewijzigd voorkeurs- alternatief	verschil	referentie- situatie	voorkeurs- alternatief	verschil	referentie- situatie	gewijzigd voorkeurs- alternatief	verschil
		Schapedreef 5	Oss	35,57	37,21	1,64	48,81	48,70	-0,11	49,06
Schapedreef 51	Oss	36,52	38,04	1,52	52,68	52,40	-0,28	52,81	52,60	-0,21
Schapedreef 53	Oss	36,52	38,04	1,52	52,68	52,40	-0,28	52,81	52,60	-0,21
Schapedreef 55	Oss	36,52	38,04	1,52	52,68	52,40	-0,28	52,81	52,60	-0,21
Schapedreef 57	Oss	36,52	38,04	1,52	52,68	52,40	-0,28	52,81	52,60	-0,21
Schapedreef 59	Oss	36,52	38,04	1,52	52,68	52,40	-0,28	52,81	52,60	-0,21
Schapedreef 61	Oss	36,52	38,04	1,52	52,68	52,40	-0,28	52,81	52,60	-0,21
Schapedreef 63	Oss	36,52	38,04	1,52	52,68	52,40	-0,28	52,81	52,60	-0,21
Schapedreef 65	Oss	36,52	38,04	1,52	52,68	52,40	-0,28	52,81	52,60	-0,21
Schapedreef 67	Oss	36,52	38,04	1,52	52,68	52,40	-0,28	52,81	52,60	-0,21
Schapedreef 69	Oss	36,52	38,04	1,52	52,68	52,40	-0,28	52,81	52,60	-0,21
Schapedreef 7	Oss	35,57	37,21	1,64	48,81	48,70	-0,11	49,06	49,07	0,01
Schapedreef 71	Oss	36,52	38,04	1,52	52,68	52,40	-0,28	52,81	52,60	-0,21
Schapedreef 73	Oss	36,52	38,04	1,52	52,68	52,40	-0,28	52,81	52,60	-0,21
Schapedreef 75	Oss	36,52	38,04	1,52	52,68	52,40	-0,28	52,81	52,60	-0,21
Schapedreef 77	Oss	36,52	38,04	1,52	52,68	52,40	-0,28	52,81	52,60	-0,21
Schapedreef 79	Oss	36,52	38,04	1,52	52,68	52,40	-0,28	52,81	52,60	-0,21
Schapedreef 81	Oss	36,52	38,04	1,52	52,68	52,40	-0,28	52,81	52,60	-0,21
Schapedreef 83	Oss	36,52	38,04	1,52	52,68	52,40	-0,28	52,81	52,60	-0,21
Schapedreef 85	Oss	37,44	38,69	1,25	56,08	55,66	-0,42	56,12	55,73	-0,39
Schapedreef 87	Oss	37,44	38,69	1,25	56,08	55,66	-0,42	56,12	55,73	-0,39
Schapedreef 89	Oss	37,44	38,69	1,25	56,08	55,66	-0,42	56,12	55,73	-0,39
Schapedreef 9	Oss	35,57	37,21	1,64	48,81	48,70	-0,11	49,06	49,07	0,01
Schapedreef 91	Oss	37,44	38,69	1,25	56,08	55,66	-0,42	56,12	55,73	-0,39
Schapedreef 93	Oss	37,44	38,69	1,25	56,08	55,66	-0,42	56,12	55,73	-0,39
Schapedreef 95	Oss	37,44	38,69	1,25	56,08	55,66	-0,42	56,12	55,73	-0,39
Schapedreef 97	Oss	37,44	38,69	1,25	56,08	55,66	-0,42	56,12	55,73	-0,39
Schapedreef 99	Oss	37,44	38,69	1,25	56,08	55,66	-0,42	56,12	55,73	-0,39
Schubertlaan 18	Oss	33,01	34,13	1,12	51,15	51,12	-0,03	51,23	51,23	-0,01
Schubertlaan 20	Oss	32,41	33,83	1,42	51,37	51,38	0,01	51,44	51,48	0,04
Schubertlaan 22	Oss	31,76	32,98	1,22	51,15	51,22	0,07	51,21	51,30	0,09
Schubertlaan 24	Oss	31,98	33,60	1,62	51,78	51,86	0,08	51,84	51,94	0,10
Schubertlaan 26	Oss	33,35	35,02	1,67	51,50	51,58	0,08	51,56	51,66	0,10
Schubertlaan 28	Oss	33,96	35,65	1,69	51,95	51,95	0,00	52,04	52,08	0,04
Staringstraat 100	Oss	32,31	33,11	0,80	59,43	59,54	0,11	59,44	59,55	0,11
Staringstraat 102	Oss	31,74	32,34	0,60	59,40	59,51	0,11	59,41	59,52	0,11
Staringstraat 110	Oss	26,79	29,01	2,22	52,46	52,58	0,12	52,47	52,60	0,13
Staringstraat 326	Oss	32,98	34,52	1,54	59,52	59,63	0,11	59,53	59,65	0,11
Staringstraat 328	Oss	33,34	34,84	1,50	59,46	59,57	0,11	59,47	59,59	0,12
Staringstraat 354	Oss	33,63	35,07	1,44	57,57	57,66	0,09	57,59	57,69	0,10
Tilderdstraat 13	Oss	37,36	38,29	0,93	58,87	58,90	0,03	58,91	58,95	0,04
Tilderdstraat 15	Oss	37,51	38,45	0,94	58,08	58,16	0,08	58,10	58,19	0,09
Van Lennephof 29	Oss	35,92	36,98	1,06	57,53	57,61	0,08	57,56	57,65	0,09
Van Lennephof 31	Oss	34,80	36,11	1,31	57,00	57,07	0,07	57,03	57,11	0,08
Van Lennephof 33	Oss	34,69	36,47	1,78	57,12	57,20	0,08	57,15	57,25	0,09
Van Lennephof 35	Oss	34,63	36,06	1,43	57,08	57,16	0,08	57,11	57,20	0,09
Van Lennephof 37	Oss	36,05	37,11	1,06	57,09	57,16	0,07	57,13	57,21	0,08
Van Lennephof 39	Oss	34,49	35,85	1,36	57,16	57,23	0,07	57,19	57,27	0,08
Van Lennephof 41	Oss	32,71	33,43	0,72	56,23	56,32	0,09	56,25	56,35	0,09
Van Lennephof 43	Oss	34,38	35,75	1,37	57,19	57,27	0,08	57,22	57,31	0,09
Van Lennephof 45	Oss	34,32	35,70	1,38	57,28	57,36	0,08	57,31	57,40	0,09
Van Lennephof 47	Oss	34,27	35,66	1,39	57,32	57,40	0,08	57,35	57,44	0,09
Van Lennephof 49	Oss	24,45	27,24	2,79	51,35	51,47	0,12	51,36	51,49	0,13
Van Lennephof 51	Oss	32,81	33,28	0,47	56,78	56,88	0,10	56,80	56,90	0,10
Van Lennephof 53	Oss	33,99	34,53	0,54	56,96	57,05	0,09	56,99	57,08	0,09
Van Lennephof 55	Oss	34,06	34,94	0,88	57,05	57,13	0,08	57,08	57,16	0,09
Van Lennephof 57	Oss	34,02	35,16	1,14	57,07	57,15	0,08	57,10	57,18	0,09
Witte Hoeflaan 58	Oss	29,68	31,46	1,78	50,93	50,97	0,04	50,94	50,99	0,05
Witte Hoeflaan 65	Oss	32,05	32,87	0,82	54,54	54,52	-0,02	54,54	54,52	-0,02
Witte Hoeflaan 67	Oss	32,33	33,46	1,13	53,05	52,95	-0,10	53,10	53,01	-0,09
Witte Hoeflaan 69	Oss	33,44	34,77	1,33	53,10	53,01	-0,09	53,15	53,09	-0,05
Beukenlaan 1	Vinkel	21,47	33,90	12,43	52,29	52,31	0,02	52,29	52,33	0,04
Beukenlaan 10	Vinkel	18,30	31,67	13,37	53,87	53,88	0,01	53,87	53,91	0,04
Beukenlaan 12	Vinkel	20,76	31,72	10,96	53,90	53,92	0,02	53,90	53,95	0,05
Beukenlaan 14	Vinkel	21,02	32,07	11,05	53,82	53,84	0,02	53,82	53,88	0,05
Beukenlaan 16	Vinkel	22,51	32,66	10,15	53,48	53,51	0,03	53,48	53,55	0,07
Beukenlaan 18	Vinkel	20,48	32,76	12,28	53,65	53,68	0,03	53,65	53,72	0,07
Beukenlaan 2	Vinkel	21,70	35,23	13,53	53,56	53,48	-0,08	53,56	53,53	-0,03
Beukenlaan 20	Vinkel	18,42	32,30	13,88	53,66	53,70	0,04	53,66	53,73	0,07
Beukenlaan 20A	Vinkel	18,20	29,82	11,62	53,57	53,60	0,03	53,57	53,62	0,05
Beukenlaan 22	Vinkel	21,32	32,65	11,33	53,16	53,19	0,03	53,16	53,24	0,07

Adres	Kern	Geluidbelasting industrielawaai Letmaal [dB(A)]			Geluidbelasting wegverkeerslawaai Lden [dB]			Geluidbelasting cumulatief Lden [dB]		
		referentie- situatie	gewijzigd voorkeurs- alternatief	verschil	referentie- situatie	voorkeurs- alternatief	verschil	referentie- situatie	gewijzigd voorkeurs- alternatief	verschil
		Beukenlaan 2A	Vinkel	14,50	29,98	15,48	52,25	52,24	-0,01	52,25
Beukenlaan 3	Vinkel	19,30	30,78	11,48	52,71	52,74	0,03	52,71	52,75	0,04
Beukenlaan 4	Vinkel	22,05	29,40	7,35	53,84	53,85	0,01	53,84	53,87	0,03
Beukenlaan 5	Vinkel	20,79	31,08	10,29	53,59	53,62	0,03	53,59	53,65	0,06
Beukenlaan 6	Vinkel	19,79	30,17	10,38	53,84	53,85	0,01	53,84	53,87	0,03
Beukenlaan 7	Vinkel	21,17	33,77	12,60	44,08	44,33	0,25	44,11	44,79	0,68
Beukenlaan 7A	Vinkel	21,07	34,42	13,35	44,11	44,32	0,21	44,14	44,85	0,71
Beukenlaan 8	Vinkel	18,01	30,78	12,77	53,86	53,87	0,01	53,86	53,90	0,04
Bieze 1	Vinkel	20,20	32,11	11,91	44,96	44,85	-0,11	44,98	44,94	-0,04
Bieze 11	Vinkel	20,20	32,11	11,91	44,96	44,85	-0,11	44,98	44,94	-0,04
Bieze 12	Vinkel	18,37	27,83	9,46	40,35	40,48	0,13	40,36	40,63	0,26
Bieze 13	Vinkel	20,20	32,11	11,91	44,96	44,85	-0,11	44,98	44,94	-0,04
Bieze 15	Vinkel	20,20	32,11	11,91	44,96	44,85	-0,11	44,98	44,94	-0,04
Bieze 17	Vinkel	21,23	31,30	10,07	44,73	44,39	-0,34	44,75	44,65	-0,10
Bieze 19	Vinkel	21,09	32,27	11,18	44,51	44,18	-0,33	44,53	44,52	-0,02
Bieze 2	Vinkel	15,50	26,50	11,00	43,97	44,11	0,14	43,98	44,19	0,22
Bieze 21	Vinkel	21,04	33,13	12,09	44,53	44,28	-0,25	44,55	44,68	0,13
Bieze 22	Vinkel	16,50	27,76	11,26	41,36	41,36	0,00	41,38	41,59	0,21
Bieze 23	Vinkel	22,35	32,41	10,06	45,06	44,75	-0,31	45,09	45,06	-0,03
Bieze 25	Vinkel	21,02	32,19	11,17	45,89	45,58	-0,31	45,91	45,82	-0,08
Bieze 27	Vinkel	21,87	33,21	11,34	46,03	45,74	-0,29	46,05	46,04	-0,02
Bieze 29	Vinkel	21,87	33,21	11,34	46,03	45,74	-0,29	46,05	46,04	-0,02
Bieze 3	Vinkel	20,20	32,11	11,91	44,96	44,85	-0,11	44,98	44,94	-0,04
Bieze 31	Vinkel	21,36	33,43	12,07	48,05	47,59	-0,46	48,06	47,79	-0,27
Bieze 33	Vinkel	21,35	33,77	12,42	48,25	47,81	-0,44	48,26	48,02	-0,24
Bieze 35	Vinkel	21,31	34,01	12,70	48,35	47,95	-0,40	48,36	48,17	-0,20
Bieze 37	Vinkel	21,11	34,19	13,08	47,99	47,62	-0,37	48,00	47,86	-0,14
Bieze 39	Vinkel	19,69	31,03	11,34	45,65	45,71	0,06	45,66	45,89	0,23
Bieze 41	Vinkel	18,57	34,84	16,27	48,80	48,73	-0,07	48,81	48,95	0,14
Bieze 5	Vinkel	20,20	32,11	11,91	44,96	44,85	-0,11	44,98	44,94	-0,04
Bieze 7	Vinkel	20,20	32,11	11,91	44,96	44,85	-0,11	44,98	44,94	-0,04
Bieze 9	Vinkel	20,20	32,11	11,91	44,96	44,85	-0,11	44,98	44,94	-0,04
Bleekeseweg 3	Vinkel	24,18	32,99	8,81	44,95	45,06	0,11	45,00	45,39	0,39
Brugstraat 1	Vinkel	21,91	34,90	12,99	57,43	56,57	-0,86	57,43	56,61	-0,82
Brugstraat 10A	Vinkel	21,36	34,48	13,12	57,44	56,86	-0,58	57,44	56,86	-0,58
Brugstraat 10B	Vinkel	21,36	34,48	13,12	57,44	56,86	-0,58	57,44	56,86	-0,58
Brugstraat 10C	Vinkel	21,36	34,48	13,12	57,44	56,86	-0,58	57,44	56,86	-0,58
Brugstraat 10D	Vinkel	21,36	34,48	13,12	57,44	56,86	-0,58	57,44	56,86	-0,58
Brugstraat 11	Vinkel	21,46	34,66	13,20	58,85	58,24	-0,61	58,85	58,25	-0,60
Brugstraat 12A	Vinkel	21,36	34,48	13,12	57,44	56,86	-0,58	57,44	56,86	-0,58
Brugstraat 12B	Vinkel	21,36	34,48	13,12	57,44	56,86	-0,58	57,44	56,86	-0,58
Brugstraat 12C	Vinkel	21,36	34,48	13,12	57,44	56,86	-0,58	57,44	56,86	-0,58
Brugstraat 12D	Vinkel	21,36	34,48	13,12	57,44	56,86	-0,58	57,44	56,86	-0,58
Brugstraat 12E	Vinkel	21,36	34,48	13,12	57,44	56,86	-0,58	57,44	56,86	-0,58
Brugstraat 12F	Vinkel	21,36	34,48	13,12	57,44	56,86	-0,58	57,44	56,86	-0,58
Brugstraat 12G	Vinkel	21,36	34,48	13,12	57,44	56,86	-0,58	57,44	56,86	-0,58
Brugstraat 12H	Vinkel	21,36	34,48	13,12	57,44	56,86	-0,58	57,44	56,86	-0,58
Brugstraat 13	Vinkel	18,91	31,62	12,71	58,59	57,96	-0,63	58,59	57,97	-0,62
Brugstraat 14A	Vinkel	21,36	34,48	13,12	57,44	56,86	-0,58	57,44	56,86	-0,58
Brugstraat 14B	Vinkel	21,36	34,48	13,12	57,44	56,86	-0,58	57,44	56,86	-0,58
Brugstraat 14C	Vinkel	21,36	34,48	13,12	57,44	56,86	-0,58	57,44	56,86	-0,58
Brugstraat 14D	Vinkel	21,36	34,48	13,12	57,44	56,86	-0,58	57,44	56,86	-0,58
Brugstraat 14E	Vinkel	21,36	34,48	13,12	57,44	56,86	-0,58	57,44	56,86	-0,58
Brugstraat 14F	Vinkel	21,36	34,48	13,12	57,44	56,86	-0,58	57,44	56,86	-0,58
Brugstraat 14G	Vinkel	21,36	34,48	13,12	57,44	56,86	-0,58	57,44	56,86	-0,58
Brugstraat 14H	Vinkel	21,36	34,48	13,12	57,44	56,86	-0,58	57,44	56,86	-0,58
Brugstraat 15	Vinkel	16,09	31,72	15,63	58,91	58,25	-0,66	58,91	58,26	-0,65
Brugstraat 16	Vinkel	21,20	35,41	14,21	57,99	57,32	-0,67	57,99	57,34	-0,65
Brugstraat 17	Vinkel	17,85	34,72	16,87	58,66	57,91	-0,75	58,66	57,93	-0,73
Brugstraat 18	Vinkel	22,59	34,55	11,96	59,75	58,91	-0,84	59,75	58,92	-0,83
Brugstraat 19	Vinkel	19,82	33,92	14,10	59,70	58,88	-0,82	59,70	58,89	-0,81
Brugstraat 19A	Vinkel	19,85	34,40	14,55	58,74	57,91	-0,83	58,74	57,93	-0,81
Brugstraat 2	Vinkel	20,51	35,22	14,71	54,79	54,02	-0,77	54,79	54,03	-0,76
Brugstraat 20	Vinkel	18,24	32,58	14,34	58,81	57,98	-0,83	58,81	57,99	-0,82
Brugstraat 21	Vinkel	23,13	33,45	10,32	58,93	58,10	-0,83	58,93	58,12	-0,81
Brugstraat 21A	Vinkel	18,67	32,18	13,51	58,73	57,91	-0,82	58,73	57,92	-0,81
Brugstraat 22	Vinkel	21,12	31,18	10,06	58,70	57,89	-0,81	58,70	57,89	-0,81
Brugstraat 23	Vinkel	20,39	32,18	11,79	58,05	57,25	-0,80	58,05	57,27	-0,78
Brugstraat 24	Vinkel	18,74	31,34	12,60	59,25	58,43	-0,82	59,25	58,44	-0,81
Brugstraat 25	Vinkel	18,79	33,24	14,45	58,32	57,53	-0,79	58,32	57,55	-0,77
Brugstraat 26	Vinkel	20,24	32,01	11,77	59,36	58,56	-0,80	59,36	58,57	-0,79

Adres	Kern	Geluidbelasting industrielawaai Letmaal [dB(A)]			Geluidbelasting wegverkeerslawaai Lden [dB]			Geluidbelasting cumulatief Lden [dB]		
		referentie- situatie	gewijzigd voorkeurs- alternatief	verschil	referentie- situatie	voorkeurs- alternatief	verschil	referentie- situatie	gewijzigd voorkeurs- alternatief	verschil
		Brugstraat 27	Vinkel	20,68	33,33	12,65	59,16	58,43	-0,73	59,16
Brugstraat 3	Vinkel	21,89	35,14	13,25	57,56	56,69	-0,87	57,56	56,73	-0,83
Brugstraat 30	Vinkel	18,68	30,42	11,74	59,05	58,27	-0,78	59,05	58,27	-0,78
Brugstraat 32	Vinkel	16,97	28,35	11,38	59,13	58,38	-0,75	59,13	58,38	-0,75
Brugstraat 33	Vinkel	19,57	28,80	9,23	59,61	59,84	0,23	59,61	59,84	0,23
Brugstraat 34A	Vinkel	19,04	32,15	13,11	61,62	62,73	1,11	61,62	62,73	1,11
Brugstraat 35	Vinkel	18,55	28,58	10,03	58,76	59,11	0,35	58,76	59,11	0,35
Brugstraat 36	Vinkel	22,05	34,82	12,77	58,25	58,60	0,35	58,25	58,60	0,35
Brugstraat 37	Vinkel	19,19	31,22	12,03	58,36	58,75	0,39	58,36	58,76	0,40
Brugstraat 39	Vinkel	20,04	33,04	13,00	58,60	58,99	0,39	58,60	59,00	0,40
Brugstraat 41	Vinkel	20,63	33,39	12,76	59,21	59,62	0,41	59,21	59,63	0,42
Brugstraat 45	Vinkel	22,70	32,89	10,19	58,80	59,19	0,39	58,80	59,20	0,40
Brugstraat 46	Vinkel	19,85	35,18	15,33	58,74	59,13	0,39	58,74	59,14	0,39
Brugstraat 47	Vinkel	20,40	32,87	12,47	57,10	57,49	0,39	57,10	57,50	0,40
Brugstraat 48	Vinkel	20,21	29,00	8,79	58,93	59,31	0,38	58,93	59,32	0,38
Brugstraat 49	Vinkel	15,28	29,07	13,79	57,44	57,84	0,40	57,44	57,85	0,41
Brugstraat 5	Vinkel	21,83	35,20	13,37	59,06	58,17	-0,89	59,06	58,20	-0,87
Brugstraat 50	Vinkel	20,80	31,08	10,28	59,35	59,75	0,40	59,35	59,76	0,41
Brugstraat 51	Vinkel	17,14	27,92	10,78	57,73	58,13	0,40	57,73	58,14	0,40
Brugstraat 52	Vinkel	20,77	32,25	11,48	58,74	59,14	0,40	58,74	59,15	0,41
Brugstraat 53	Vinkel	18,28	31,69	13,41	57,77	58,16	0,39	57,77	58,17	0,39
Brugstraat 54	Vinkel	19,92	32,30	12,38	43,08	43,49	0,41	43,11	43,89	0,78
Brugstraat 55	Vinkel	21,55	34,16	12,61	57,83	58,22	0,39	57,83	58,23	0,40
Brugstraat 56	Vinkel	19,97	32,96	12,99	43,14	43,52	0,38	43,17	43,91	0,74
Brugstraat 57	Vinkel	20,64	33,88	13,24	58,20	58,59	0,39	58,20	58,60	0,40
Brugstraat 57A	Vinkel	14,31	29,24	14,93	58,25	58,64	0,39	58,25	58,64	0,39
Brugstraat 57B	Vinkel	19,74	28,09	8,35	58,34	58,74	0,40	58,34	58,74	0,40
Brugstraat 58	Vinkel	20,09	33,59	13,50	43,92	44,31	0,39	43,94	44,66	0,71
Brugstraat 60	Vinkel	20,37	32,85	12,48	57,74	58,13	0,39	57,74	58,15	0,41
Brugstraat 61	Vinkel	21,08	33,85	12,77	58,41	58,81	0,40	58,41	58,81	0,40
Brugstraat 62	Vinkel	19,98	32,67	12,69	59,09	59,48	0,39	59,09	59,49	0,40
Brugstraat 64	Vinkel	20,05	32,74	12,69	59,13	59,53	0,40	59,13	59,54	0,41
Brugstraat 66	Vinkel	21,66	32,75	11,09	59,66	60,05	0,39	59,66	60,06	0,40
Brugstraat 68	Vinkel	20,14	32,39	12,25	59,13	59,53	0,40	59,13	59,54	0,41
Brugstraat 70	Vinkel	20,15	32,55	12,40	58,16	58,57	0,41	58,16	58,58	0,42
Brugstraat 72	Vinkel	20,76	33,77	13,01	58,56	58,96	0,40	58,56	58,97	0,41
Brugstraat 72A	Vinkel	18,18	31,65	13,47	43,12	43,55	0,43	43,14	43,89	0,75
Brugstraat 74	Vinkel	19,64	30,42	10,78	58,27	58,67	0,40	58,27	58,68	0,41
Brugstraat 74A	Vinkel	16,74	28,41	11,67	38,61	39,01	0,40	38,65	39,45	0,81
Brugstraat 76	Vinkel	17,24	30,75	13,51	58,59	58,99	0,40	58,59	59,00	0,41
Brugstraat 9	Vinkel	23,50	34,80	11,30	59,56	58,72	-0,84	59,56	58,74	-0,82
Buntstraat 17	Vinkel	24,58	37,66	13,08	42,58	41,92	-0,66	42,66	43,60	0,93
Buntstraat 2	Vinkel	24,00	33,97	9,97	48,46	48,44	-0,02	48,46	48,46	-0,01
Buntstraat 4	Vinkel	23,28	35,77	12,49	44,90	44,99	0,09	44,90	45,27	0,36
Coppensdijk 1	Vinkel	16,05	26,71	10,66	66,39	66,52	0,13	66,39	66,52	0,13
Coppensdijk 11	Vinkel	15,69	26,64	10,95	62,71	63,86	1,15	62,71	63,86	1,15
Coppensdijk 11A	Vinkel	18,71	30,66	11,95	56,91	57,94	1,03	56,91	57,94	1,03
Coppensdijk 12	Vinkel	18,73	30,52	11,79	60,49	61,58	1,09	60,49	61,58	1,09
Coppensdijk 13	Vinkel	18,50	30,42	11,92	58,25	59,32	1,07	58,25	59,32	1,07
Coppensdijk 14	Vinkel	18,94	30,95	12,01	47,32	47,64	0,32	47,32	47,67	0,35
Coppensdijk 15	Vinkel	18,44	29,92	11,48	61,78	62,92	1,14	61,78	62,92	1,14
Coppensdijk 16	Vinkel	19,17	31,13	11,96	61,15	62,26	1,11	61,15	62,26	1,11
Coppensdijk 16A	Vinkel	19,19	30,89	11,70	53,47	54,42	0,95	53,47	54,43	0,96
Coppensdijk 17	Vinkel	17,61	28,90	11,29	62,03	63,18	1,15	62,03	63,18	1,15
Coppensdijk 19	Vinkel	18,49	30,39	11,90	62,04	63,19	1,15	62,04	63,19	1,15
Coppensdijk 20	Vinkel	17,92	29,54	11,62	50,88	51,09	0,21	50,88	51,13	0,25
Coppensdijk 22	Vinkel	18,11	29,67	11,56	50,95	51,17	0,22	50,95	51,21	0,25
Coppensdijk 23	Vinkel	18,38	30,25	11,87	61,66	62,81	1,15	61,66	62,81	1,15
Coppensdijk 24	Vinkel	18,11	29,63	11,52	57,85	58,81	0,96	57,85	58,82	0,97
Coppensdijk 25	Vinkel	18,34	30,24	11,90	61,38	62,51	1,13	61,38	62,51	1,13
Coppensdijk 29	Vinkel	18,56	30,34	11,78	62,97	63,98	1,01	62,97	63,98	1,01
Coppensdijk 3	Vinkel	19,11	30,73	11,62	61,70	62,36	0,66	61,70	62,36	0,66
Coppensdijk 31	Vinkel	12,13	21,87	9,74	60,97	61,96	0,99	60,97	61,96	0,99
Coppensdijk 35	Vinkel	17,70	29,28	11,58	58,66	59,62	0,96	58,66	59,62	0,96
Coppensdijk 35A	Vinkel	16,87	28,55	11,68	50,15	51,00	0,85	50,15	51,02	0,87
Coppensdijk 37	Vinkel	17,73	27,98	10,25	61,54	62,53	0,99	61,54	62,53	0,99
Coppensdijk 4	Vinkel	18,35	29,69	11,34	56,70	56,82	0,12	56,70	56,83	0,13
Coppensdijk 4A	Vinkel	17,47	26,85	9,38	56,81	56,91	0,10	56,81	56,92	0,10
Coppensdijk 8	Vinkel	21,20	31,29	10,09	62,12	63,17	1,05	62,12	63,17	1,05
De Demkes 1	Vinkel	18,69	32,75	14,06	43,57	43,79	0,22	43,58	44,01	0,44
De Demkes 10	Vinkel	24,04	38,32	14,28	39,97	40,37	0,40	40,11	42,89	2,78

Adres	Kern	Geluidbelasting industrielawaai Letmaal [dB(A)]			Geluidbelasting wegverkeerslawaai Lden [dB]			Geluidbelasting cumulatief Lden [dB]		
		referentie- situatie	gewijzigd voorkeurs- alternatief	verschil	referentie- situatie	voorkeurs- alternatief	verschil	referentie- situatie	gewijzigd voorkeurs- alternatief	verschil
De Demkes 2	Vinkel	20,33	31,40	11,07	42,20	42,45	0,25	42,24	42,86	0,62
De Demkes 3	Vinkel	20,03	31,38	11,35	41,98	42,22	0,24	42,01	42,65	0,63
De Demkes 4	Vinkel	19,76	32,44	12,68	41,80	42,02	0,22	41,83	42,58	0,75
De Demkes 5	Vinkel	18,90	34,50	15,60	41,53	41,87	0,34	41,56	42,77	1,21
De Demkes 6	Vinkel	22,39	36,04	13,65	40,99	41,62	0,63	41,02	42,64	1,63
De Demkes 7	Vinkel	18,24	31,75	13,51	40,12	40,34	0,22	40,16	41,04	0,88
De Demkes 8	Vinkel	22,28	34,35	12,07	38,62	38,64	0,02	38,75	39,53	0,78
De Demkes 9	Vinkel	22,88	35,56	12,68	38,64	38,75	0,11	38,78	40,80	2,02
De Loop 1	Vinkel	18,54	32,47	13,93	42,96	43,21	0,25	42,97	43,44	0,48
De Loop 10	Vinkel	17,89	28,88	10,99	40,65	40,83	0,18	40,68	41,14	0,46
De Loop 11	Vinkel	17,44	33,62	16,18	39,41	39,66	0,25	39,42	40,40	0,98
De Loop 12	Vinkel	18,65	28,76	10,11	39,96	39,97	0,01	39,97	40,37	0,40
De Loop 13	Vinkel	17,97	31,27	13,30	40,22	40,49	0,27	40,23	41,10	0,87
De Loop 14	Vinkel	19,95	29,35	9,40	40,78	40,82	0,04	40,79	40,90	0,12
De Loop 15	Vinkel	13,02	26,12	13,10	40,47	40,66	0,19	40,48	40,85	0,37
De Loop 16	Vinkel	19,43	31,12	11,69	41,48	41,52	0,04	41,49	41,61	0,12
De Loop 17	Vinkel	18,67	30,58	11,91	40,69	40,98	0,29	40,70	41,09	0,38
De Loop 18	Vinkel	19,53	32,11	12,58	41,83	41,67	-0,16	41,83	41,80	-0,04
De Loop 19	Vinkel	23,32	30,49	7,17	41,73	41,75	0,02	41,74	41,96	0,22
De Loop 21	Vinkel	22,87	33,70	10,83	42,56	42,57	0,01	42,57	42,85	0,28
De Loop 23	Vinkel	22,83	36,38	13,55	42,58	42,65	0,07	42,58	42,76	0,17
De Loop 25	Vinkel	23,35	36,43	13,08	42,83	42,80	-0,03	42,84	42,88	0,04
De Loop 27	Vinkel	24,41	36,35	11,94	42,22	42,15	-0,07	42,23	42,24	0,01
De Loop 3	Vinkel	18,86	32,67	13,81	40,47	40,72	0,25	40,51	41,05	0,54
De Loop 5	Vinkel	18,76	31,63	12,87	39,76	39,80	0,04	39,80	40,56	0,76
De Loop 7	Vinkel	19,23	30,65	11,42	39,50	39,58	0,08	39,55	40,23	0,68
De Loop 8	Vinkel	19,13	28,86	9,73	41,61	41,73	0,12	41,63	41,93	0,31
De Loop 9	Vinkel	16,91	31,98	15,07	39,96	40,06	0,10	39,97	40,84	0,87
Dennenlaan 3	Vinkel	20,11	30,05	9,94	46,75	45,88	-0,87	46,76	45,94	-0,81
Dennenlaan 4	Vinkel	21,47	34,30	12,83	41,77	41,95	0,18	41,82	42,80	0,98
Dennenlaan 5	Vinkel	21,68	34,27	12,59	41,26	40,66	-0,60	41,27	41,36	0,10
Dennenlaan 6	Vinkel	21,48	34,18	12,70	42,15	42,30	0,15	42,20	43,07	0,87
Dennenlaan 8	Vinkel	17,94	30,70	12,76	40,90	41,09	0,19	40,91	41,56	0,65
Frans Halsstraat 2	Vinkel	18,56	29,18	10,62	55,05	54,68	-0,37	55,05	54,69	-0,36
Frans Halsstraat 4	Vinkel	17,61	31,39	13,78	51,84	51,15	-0,69	51,84	51,16	-0,68
Frans Halsstraat 6	Vinkel	19,98	28,61	8,63	50,99	50,16	-0,83	50,99	50,17	-0,82
Frans Halsstraat 8	Vinkel	18,42	33,88	15,46	51,18	50,06	-1,12	51,18	50,08	-1,10
Fresia 22	Vinkel	17,35	28,51	11,16	47,42	47,63	0,21	47,42	47,68	0,25
Fresia 35	Vinkel	17,88	29,03	11,15	47,31	47,52	0,21	47,32	47,60	0,28
Fresia 36	Vinkel	17,37	28,95	11,58	46,81	47,02	0,21	46,81	47,07	0,26
Fresia 37	Vinkel	16,25	27,15	10,90	42,96	43,24	0,28	42,97	43,37	0,40
Fresia 45	Vinkel	17,36	28,73	11,37	44,48	44,64	0,16	44,48	44,67	0,19
Fresia 46	Vinkel	18,41	29,94	11,53	46,53	46,72	0,19	46,54	46,82	0,28
Fresia 47	Vinkel	17,33	28,51	11,18	47,10	47,32	0,22	47,10	47,37	0,27
Fresia 48	Vinkel	17,32	28,49	11,17	47,21	47,43	0,22	47,21	47,47	0,26
Fresia 49	Vinkel	18,14	28,77	10,63	42,84	43,18	0,34	42,85	43,32	0,47
Fresia 50	Vinkel	17,29	28,05	10,76	46,06	46,18	0,12	46,07	46,25	0,18
Fresia 58	Vinkel	17,12	27,78	10,66	45,19	45,38	0,19	45,20	45,47	0,28
Fresia 59	Vinkel	18,15	28,98	10,83	45,91	46,08	0,17	45,92	46,19	0,27
Fresia 60	Vinkel	17,33	28,43	11,10	46,21	46,42	0,21	46,22	46,50	0,28
Fresia 61	Vinkel	17,34	28,37	11,03	46,35	46,57	0,22	46,36	46,63	0,28
Het Buske 1	Vinkel	19,23	34,03	14,80	41,56	41,77	0,21	41,56	41,87	0,31
Het Buske 19	Vinkel	24,36	38,41	14,05	43,74	43,99	0,25	43,75	44,43	0,68
Het Buske 2	Vinkel	23,30	34,82	11,52	40,65	40,87	0,22	40,70	41,45	0,75
Het Buske 21	Vinkel	23,72	37,23	13,51	43,43	43,69	0,26	43,44	44,11	0,67
Het Buske 25	Vinkel	15,68	33,38	17,70	43,20	43,54	0,34	43,21	44,03	0,82
Het Buske 29	Vinkel	23,03	37,36	14,33	43,28	43,56	0,28	43,28	43,67	0,39
Het Buske 3	Vinkel	19,22	37,26	18,04	42,25	42,54	0,29	42,26	42,81	0,55
Het Buske 31	Vinkel	23,19	37,46	14,27	43,93	44,59	0,66	43,98	45,54	1,56
Het Buske 33	Vinkel	23,34	37,63	14,29	44,23	44,87	0,64	44,27	45,80	1,52
Het Buske 5	Vinkel	24,12	37,80	13,68	43,54	43,75	0,21	43,55	44,06	0,51
Het Buske 7	Vinkel	23,46	37,01	13,55	41,78	41,97	0,19	41,85	42,78	0,93
Holkampstraat 11	Vinkel	27,63	39,65	12,02	51,84	52,05	0,21	51,86	52,34	0,48
Holkampstraat 15	Vinkel	27,36	40,28	12,92	51,21	51,38	0,17	51,23	51,62	0,39
Holkampstraat 16	Vinkel	28,04	41,70	13,66	51,23	51,50	0,27	51,23	51,84	0,61
Holkampstraat 17	Vinkel	29,86	44,22	14,36	52,94	53,03	0,09	52,94	53,07	0,12
Holkampstraat 17A	Vinkel	28,73	44,32	15,59	52,20	52,29	0,09	52,20	52,33	0,13
Holkampstraat 19	Vinkel	28,90	44,67	15,77	45,31	46,69	1,38	45,43	49,22	3,79
Holkampstraat 3	Vinkel	28,61	38,49	9,88	50,92	51,08	0,16	50,95	51,31	0,36
Holkampstraat 9	Vinkel	28,00	39,10	11,10	48,16	48,48	0,32	48,21	49,07	0,86
Jan Steenstraat 1	Vinkel	22,01	34,38	12,37	52,22	51,47	-0,75	52,22	51,58	-0,65

Adres	Kern	Geluidbelasting industrielaarai Letmaal [dB(A)]			Geluidbelasting wegverkeerslaarai Lden [dB]			Geluidbelasting cumulatief Lden [dB]		
		referentie- situatie	gewijzigd voorkeurs- alternatief	verschil	referentie- situatie	voorkeurs- alternatief	verschil	referentie- situatie	gewijzigd voorkeurs- alternatief	verschil
		Jan Steenstraat 10	Vinkel	14,54	28,37	13,83	44,92	45,48	0,56	44,92
Jan Steenstraat 11	Vinkel	19,79	31,75	11,96	46,76	46,78	0,02	46,76	46,81	0,05
Jan Steenstraat 12	Vinkel	22,78	36,97	14,19	45,40	45,90	0,50	45,40	46,02	0,62
Jan Steenstraat 13	Vinkel	20,69	32,33	11,64	44,90	45,12	0,22	44,92	45,27	0,35
Jan Steenstraat 3	Vinkel	21,68	34,00	12,32	50,82	50,36	-0,46	50,83	50,48	-0,34
Jan Steenstraat 4	Vinkel	22,21	30,04	7,83	47,37	47,35	-0,02	47,38	47,45	0,07
Jan Steenstraat 5	Vinkel	20,25	33,95	13,70	50,06	49,74	-0,32	50,07	49,88	-0,18
Jan Steenstraat 6	Vinkel	21,75	30,67	8,92	46,58	46,70	0,12	46,59	46,78	0,19
Jan Steenstraat 7	Vinkel	19,48	33,97	14,49	49,36	49,35	-0,01	49,37	49,51	0,14
Jan Steenstraat 8	Vinkel	18,42	31,23	12,81	45,90	46,27	0,37	45,91	46,44	0,53
Jan Steenstraat 9	Vinkel	21,94	34,03	12,09	49,05	49,11	0,06	49,06	49,28	0,22
Jeroen Boschstraat 1	Vinkel	18,12	31,70	13,58	51,67	52,47	0,80	51,67	52,52	0,84
Jeroen Boschstraat 10	Vinkel	24,90	38,58	13,68	45,26	45,89	0,63	45,29	46,39	1,10
Jeroen Boschstraat 11	Vinkel	19,77	34,56	14,79	45,21	45,88	0,67	45,23	46,07	0,85
Jeroen Boschstraat 12	Vinkel	22,06	36,71	14,65	44,84	45,50	0,66	44,86	45,96	1,10
Jeroen Boschstraat 13	Vinkel	22,03	33,19	11,16	44,79	45,51	0,72	44,82	45,79	0,97
Jeroen Boschstraat 14	Vinkel	19,31	34,82	15,51	45,72	46,16	0,44	45,73	46,54	0,81
Jeroen Boschstraat 15	Vinkel	20,09	35,11	15,02	43,66	44,34	0,68	43,68	44,82	1,14
Jeroen Boschstraat 16	Vinkel	20,50	35,10	14,60	44,58	45,08	0,50	44,59	45,31	0,72
Jeroen Boschstraat 17	Vinkel	22,30	35,87	13,57	43,97	44,57	0,60	44,00	44,88	0,88
Jeroen Boschstraat 18	Vinkel	22,21	35,04	12,83	44,42	44,98	0,56	44,42	45,37	0,94
Jeroen Boschstraat 19	Vinkel	22,70	34,82	12,12	43,33	43,87	0,54	43,38	44,34	0,96
Jeroen Boschstraat 2	Vinkel	21,66	35,96	14,30	54,56	54,65	0,09	54,56	54,66	0,10
Jeroen Boschstraat 21	Vinkel	22,37	36,56	14,19	44,09	44,97	0,88	44,13	45,69	1,57
Jeroen Boschstraat 3	Vinkel	18,73	31,28	12,55	51,24	52,10	0,86	51,24	52,13	0,89
Jeroen Boschstraat 4	Vinkel	19,89	34,75	14,86	49,58	50,25	0,67	49,58	50,26	0,68
Jeroen Boschstraat 5	Vinkel	19,59	33,67	14,08	50,07	51,07	1,00	50,07	51,10	1,02
Jeroen Boschstraat 6	Vinkel	22,60	36,38	13,78	47,94	48,56	0,62	47,94	48,68	0,74
Jeroen Boschstraat 7	Vinkel	21,60	33,09	11,49	45,77	46,50	0,73	45,78	46,73	0,95
Jeroen Boschstraat 8	Vinkel	21,60	35,53	13,93	45,32	46,01	0,69	45,34	46,47	1,13
Jeroen Boschstraat 9	Vinkel	21,69	36,68	14,99	45,52	46,17	0,65	45,54	46,40	0,86
Kastanjelaan 1	Vinkel	19,57	30,67	11,10	53,17	53,15	-0,02	53,17	53,18	0,00
Kastanjelaan 10	Vinkel	19,01	30,24	11,23	43,30	43,31	0,01	43,31	43,43	0,12
Kastanjelaan 11	Vinkel	18,67	30,85	12,18	46,27	46,14	-0,13	46,27	46,18	-0,10
Kastanjelaan 12	Vinkel	17,40	31,13	13,73	40,35	40,41	0,06	40,37	41,01	0,64
Kastanjelaan 13	Vinkel	19,44	31,02	11,58	41,48	41,37	-0,11	41,49	41,77	0,28
Kastanjelaan 14	Vinkel	21,85	32,86	11,01	46,69	46,88	0,19	46,70	46,98	0,28
Kastanjelaan 15	Vinkel	18,60	33,96	15,36	46,32	46,10	-0,22	46,33	46,17	-0,16
Kastanjelaan 16	Vinkel	20,81	31,74	10,93	47,16	47,34	0,18	47,17	47,46	0,29
Kastanjelaan 18	Vinkel	21,50	32,38	10,88	46,61	46,64	0,03	46,63	46,78	0,15
Kastanjelaan 19	Vinkel	19,94	30,24	10,30	45,36	45,16	-0,20	45,38	45,33	-0,04
Kastanjelaan 2	Vinkel	20,34	32,75	12,41	58,52	58,52	0,00	58,52	58,53	0,01
Kastanjelaan 20	Vinkel	19,26	31,37	12,11	46,18	46,03	-0,15	46,19	46,21	0,02
Kastanjelaan 21	Vinkel	16,30	27,24	10,94	41,11	40,95	-0,16	41,13	41,18	0,05
Kastanjelaan 22	Vinkel	19,67	30,68	11,01	46,07	45,85	-0,22	46,08	46,01	-0,07
Kastanjelaan 23	Vinkel	20,96	31,84	10,88	47,88	47,75	-0,13	47,89	47,89	0,00
Kastanjelaan 24	Vinkel	19,06	29,57	10,51	46,23	46,03	-0,20	46,24	46,14	-0,10
Kastanjelaan 25	Vinkel	19,37	31,59	12,22	49,70	49,68	-0,02	49,70	49,75	0,05
Kastanjelaan 26	Vinkel	18,12	30,97	12,85	46,28	46,09	-0,19	46,29	46,26	-0,03
Kastanjelaan 28	Vinkel	19,38	31,90	12,52	46,11	45,90	-0,21	46,12	46,08	-0,04
Kastanjelaan 3	Vinkel	21,34	32,37	11,03	46,53	46,52	-0,01	46,55	46,62	0,07
Kastanjelaan 30	Vinkel	17,92	30,53	12,61	45,18	45,01	-0,17	45,19	45,20	0,01
Kastanjelaan 32	Vinkel	21,13	31,82	10,69	45,53	45,35	-0,18	45,54	45,59	0,04
Kastanjelaan 34	Vinkel	21,11	30,48	9,37	45,30	45,15	-0,15	45,32	45,33	0,01
Kastanjelaan 36	Vinkel	19,74	31,35	11,61	45,01	44,83	-0,18	45,02	45,00	-0,02
Kastanjelaan 38	Vinkel	18,15	29,23	11,08	47,43	47,29	-0,14	47,44	47,37	-0,06
Kastanjelaan 4	Vinkel	19,44	32,66	13,22	46,54	46,54	0,00	46,54	46,67	0,13
Kastanjelaan 40	Vinkel	21,28	30,98	9,70	49,69	49,61	-0,08	49,69	49,65	-0,05
Kastanjelaan 42	Vinkel	20,58	31,85	11,27	56,78	56,79	0,01	56,78	56,81	0,03
Kastanjelaan 44	Vinkel	21,24	33,52	12,28	58,73	58,75	0,02	58,73	58,77	0,04
Kastanjelaan 46	Vinkel	22,22	34,26	12,04	58,52	58,53	0,01	58,52	58,55	0,03
Kastanjelaan 5	Vinkel	16,39	32,27	15,88	39,27	39,37	0,10	39,30	40,32	1,03
Kastanjelaan 5A	Vinkel	17,66	31,48	13,82	39,73	39,87	0,14	39,76	40,60	0,83
Kastanjelaan 6	Vinkel	18,05	29,33	11,28	43,84	43,89	0,05	43,85	44,07	0,22
Kastanjelaan 7	Vinkel	19,26	30,27	11,01	41,82	41,84	0,02	41,85	42,18	0,33
Kastanjelaan 8	Vinkel	20,59	32,11	11,52	43,36	43,40	0,04	43,37	43,50	0,13
Kastanjelaan 9	Vinkel	17,84	30,62	12,78	41,02	41,13	0,11	41,05	41,59	0,54
Koksteeg 22	Vinkel	28,31	51,22	22,91	53,90	51,58	-2,32	53,91	54,92	1,01
Koksteeg 23	Vinkel	26,29	49,58	23,29	54,09	52,47	-1,62	54,09	54,60	0,51
Koksteeg 24	Vinkel	28,27	51,12	22,85	53,93	51,27	-2,66	53,94	54,73	0,78
Koksteeg 25	Vinkel	28,72	49,75	21,03	53,32	52,90	-0,42	53,32	54,97	1,65

Adres	Kern	Geluidbelasting industrielawaai Letmaal [dB(A)]			Geluidbelasting wegverkeerslawaai Lden [dB]			Geluidbelasting cumulatief Lden [dB]		
		referentie- situatie	gewijzigd voorkeurs- alternatief	verschil	referentie- situatie	voorkeurs- alternatief	verschil	referentie- situatie	gewijzigd voorkeurs- alternatief	verschil
Koksteeg 27	Vinkel	28,47	48,11	19,64	54,54	53,39	-1,15	54,54	54,07	-0,48
Koksteeg 30	Vinkel	28,23	45,22	16,99	56,53	55,19	-1,34	56,54	55,61	-0,93
Koksteeg 32	Vinkel	23,08	38,84	15,76	49,23	47,75	-1,48	49,24	47,97	-1,28
Koksteeg 33	Vinkel	27,53	42,96	15,43	48,15	46,81	-1,34	48,20	48,62	0,42
Koksteeg 36	Vinkel	26,84	43,67	16,83	45,56	46,98	1,42	45,63	48,99	3,35
Koksteeg 37	Vinkel	27,16	42,09	14,93	50,69	46,73	-3,96	50,69	48,29	-2,40
Koksteeg 39	Vinkel	26,62	40,66	14,04	43,80	44,36	0,56	43,90	46,23	2,32
Koksteeg 41	Vinkel	25,41	40,58	15,17	50,41	45,82	-4,59	50,41	47,12	-3,29
Koksteeg 42	Vinkel	26,15	40,59	14,44	47,44	44,60	-2,84	47,48	46,35	-1,13
Koksteeg 44	Vinkel	26,05	39,45	13,40	48,39	42,81	-5,58	48,42	44,63	-3,79
Koksteeg 46	Vinkel	25,55	39,08	13,53	47,35	43,10	-4,25	47,39	44,81	-2,57
Koksteeg 48	Vinkel	25,47	38,44	12,97	51,20	43,30	-7,90	51,20	44,80	-6,41
Koksteeg 50	Vinkel	23,75	38,34	14,59	49,65	43,12	-6,53	49,66	44,64	-5,02
Koksteeg 52	Vinkel	21,67	36,96	15,29	50,25	42,70	-7,55	50,26	42,98	-7,28
Koksteeg 53A	Vinkel	24,76	38,57	13,81	48,37	44,11	-4,26	48,39	45,24	-3,15
Koksteeg 54	Vinkel	27,03	38,88	11,85	49,28	43,06	-6,22	49,29	44,64	-4,65
Koksteeg 55	Vinkel	24,71	38,11	13,40	49,26	43,94	-5,32	49,28	45,10	-4,18
Koksteeg 56	Vinkel	24,75	35,78	11,03	49,28	41,93	-7,35	49,28	42,38	-6,90
Koksteeg 57	Vinkel	25,24	39,07	13,83	42,30	42,52	0,22	42,41	44,48	2,07
Koksteeg 59	Vinkel	23,61	36,73	13,12	49,97	44,48	-5,49	49,98	45,31	-4,67
Koksteeg 61	Vinkel	23,19	36,28	13,09	50,25	44,49	-5,76	50,26	45,25	-5,01
Koksteeg 61A	Vinkel	23,02	35,89	12,87	51,63	45,34	-6,29	51,64	45,92	-5,72
Koksteeg 63	Vinkel	24,81	37,45	12,64	52,43	46,47	-5,96	52,44	46,92	-5,52
Koksteeg 64	Vinkel	23,95	34,97	11,02	45,77	43,46	-2,31	45,78	43,51	-2,27
Koksteeg 65	Vinkel	23,92	37,77	13,85	52,07	46,65	-5,42	52,08	47,08	-4,99
Koksteeg 66	Vinkel	22,66	37,04	14,38	52,15	47,11	-5,04	52,15	47,22	-4,93
Kraaibos 12	Vinkel	25,04	38,42	13,38	39,21	39,69	0,48	39,41	42,32	2,91
Kraaibos 14	Vinkel	18,79	33,58	14,79	39,37	39,87	0,50	39,42	41,00	1,58
Kraaibos 16	Vinkel	25,21	40,41	15,20	43,74	44,43	0,69	43,79	45,51	1,72
Kraaibos 6	Vinkel	23,39	37,08	13,69	41,10	41,16	0,06	41,11	42,71	1,60
Kraaibos 8	Vinkel	24,57	35,50	10,93	40,32	40,51	0,19	40,36	41,52	1,16
Kraaibos 9	Vinkel	22,87	35,84	12,97	40,97	41,24	0,27	40,98	42,34	1,36
Lindenlaan 1	Vinkel	23,66	37,07	13,41	55,31	55,09	-0,22	55,31	55,10	-0,21
Lindenlaan 10	Vinkel	22,25	34,36	12,11	45,20	44,72	-0,48	45,23	45,14	-0,09
Lindenlaan 11	Vinkel	20,63	34,04	13,41	57,16	56,17	-0,99	57,16	56,18	-0,98
Lindenlaan 13	Vinkel	23,92	34,33	10,41	57,07	56,08	-0,99	57,07	56,08	-0,99
Lindenlaan 15	Vinkel	23,63	34,00	10,37	57,28	56,27	-1,01	57,28	56,27	-1,01
Lindenlaan 16	Vinkel	23,44	33,13	9,69	56,83	55,69	-1,14	56,83	55,72	-1,12
Lindenlaan 17	Vinkel	20,96	34,47	13,51	58,17	57,16	-1,01	58,17	57,16	-1,01
Lindenlaan 19	Vinkel	19,64	33,77	14,13	53,47	52,59	-0,88	53,47	52,63	-0,84
Lindenlaan 2	Vinkel	22,13	34,65	12,52	54,56	53,59	-0,97	54,56	53,65	-0,92
Lindenlaan 20A	Vinkel	22,22	32,00	9,78	59,49	58,34	-1,15	59,49	58,35	-1,14
Lindenlaan 21	Vinkel	20,19	31,40	11,21	55,35	54,23	-1,12	55,35	54,24	-1,11
Lindenlaan 22	Vinkel	21,82	34,86	13,04	49,96	48,99	-0,97	49,97	49,20	-0,77
Lindenlaan 23	Vinkel	19,14	33,51	14,37	54,80	53,70	-1,10	54,80	53,71	-1,09
Lindenlaan 24	Vinkel	12,87	29,43	16,56	44,45	44,48	0,03	44,45	44,56	0,10
Lindenlaan 25	Vinkel	20,99	32,75	11,76	54,76	53,66	-1,10	54,76	53,67	-1,09
Lindenlaan 27	Vinkel	19,85	33,66	13,81	54,81	53,71	-1,10	54,81	53,73	-1,08
Lindenlaan 29	Vinkel	13,21	31,46	18,25	54,86	53,74	-1,12	54,86	53,77	-1,09
Lindenlaan 3	Vinkel	18,91	32,85	13,94	56,56	54,50	-2,06	56,56	54,52	-2,04
Lindenlaan 30	Vinkel	22,03	34,84	12,81	57,24	56,24	-1,00	57,24	56,28	-0,96
Lindenlaan 31	Vinkel	18,45	33,55	15,10	54,97	53,86	-1,11	54,97	53,87	-1,10
Lindenlaan 32	Vinkel	21,99	35,38	13,39	56,99	56,10	-0,89	56,99	56,14	-0,85
Lindenlaan 33	Vinkel	20,02	33,96	13,94	55,11	54,00	-1,11	55,11	54,01	-1,10
Lindenlaan 35	Vinkel	23,49	34,52	11,03	55,34	54,22	-1,12	55,34	54,23	-1,11
Lindenlaan 37	Vinkel	23,11	35,98	12,87	55,32	54,19	-1,13	55,32	54,23	-1,09
Lindenlaan 39	Vinkel	21,46	32,68	11,22	56,33	55,19	-1,14	56,33	55,21	-1,12
Lindenlaan 39A	Vinkel	22,23	33,05	10,82	55,64	54,51	-1,13	55,64	54,53	-1,12
Lindenlaan 4	Vinkel	21,38	33,89	12,51	45,73	45,25	-0,48	45,75	45,63	-0,12
Lindenlaan 41	Vinkel	18,38	31,87	13,49	55,57	54,45	-1,12	55,57	54,46	-1,12
Lindenlaan 43	Vinkel	20,20	33,26	13,06	56,78	55,63	-1,15	56,78	55,63	-1,15
Lindenlaan 5	Vinkel	13,80	29,51	15,71	57,16	55,94	-1,22	57,16	55,95	-1,21
Lindenlaan 6	Vinkel	23,81	35,92	12,11	53,57	52,64	-0,93	53,57	52,74	-0,83
Lindenlaan 7	Vinkel	23,08	38,49	15,41	46,15	45,44	-0,71	46,16	45,75	-0,41
Lindenlaan 8	Vinkel	22,03	35,06	13,03	44,88	44,64	-0,24	44,91	45,20	0,29
Lindenlaan 9	Vinkel	23,04	34,59	11,55	55,55	54,59	-0,96	55,55	54,59	-0,96
Lindenlaan 9A	Vinkel	22,54	35,25	12,71	57,21	56,23	-0,98	57,21	56,23	-0,98
Lindenlaan 9B	Vinkel	21,47	33,37	11,90	57,54	56,55	-0,99	57,54	56,57	-0,97
Munkestraat 4	Vinkel	25,91	36,85	10,94	39,85	40,37	0,52	39,88	42,30	2,42
Munkestraat 6	Vinkel	26,44	38,87	12,43	40,98	41,75	0,77	41,17	43,92	2,75
Munkestraat 7	Vinkel	25,71	38,04	12,33	41,20	41,93	0,73	41,35	43,73	2,38

Adres	Kern	Geluidbelasting industrielawaai Letmaal [dB(A)]			Geluidbelasting wegverkeerslawaai Lden [dB]			Geluidbelasting cumulatief Lden [dB]		
		referentie- situatie	gewijzigd voorkeurs- alternatief	verschil	referentie- situatie	voorkeurs- alternatief	verschil	referentie- situatie	gewijzigd voorkeurs- alternatief	verschil
		Nieuwekampen 1	Vinkel	18,42	30,23	11,81	54,30	53,46	-0,84	54,30
Nieuwekampen 10	Vinkel	18,01	28,88	10,87	46,47	46,74	0,27	46,47	46,75	0,28
Nieuwekampen 10A	Vinkel	19,64	32,18	12,54	46,43	46,71	0,28	46,43	46,72	0,29
Nieuwekampen 12	Vinkel	13,24	24,75	11,51	46,17	46,57	0,40	46,17	46,61	0,43
Nieuwekampen 13	Vinkel	19,62	32,42	12,80	52,23	48,64	-3,59	52,23	48,66	-3,57
Nieuwekampen 14	Vinkel	16,12	25,66	9,54	45,87	46,44	0,57	45,87	46,45	0,58
Nieuwekampen 15	Vinkel	19,16	32,01	12,85	50,26	47,73	-2,53	50,26	47,87	-2,39
Nieuwekampen 15A	Vinkel	20,19	33,42	13,23	47,56	46,89	-0,67	47,56	47,13	-0,43
Nieuwekampen 17	Vinkel	20,75	34,05	13,30	52,86	49,33	-3,53	52,86	49,37	-3,49
Nieuwekampen 18	Vinkel	18,90	30,98	12,08	50,02	47,99	-2,03	50,02	48,00	-2,02
Nieuwekampen 19	Vinkel	20,69	33,93	13,24	48,86	48,97	0,11	48,86	48,98	0,12
Nieuwekampen 22	Vinkel	17,83	29,64	11,81	39,19	39,23	0,04	39,23	39,79	0,56
Nieuwekampen 23	Vinkel	20,55	31,91	11,36	50,78	48,72	-2,06	50,78	48,74	-2,04
Nieuwekampen 24	Vinkel	18,92	31,21	12,29	49,33	47,75	-1,58	49,33	47,87	-1,47
Nieuwekampen 24A	Vinkel	18,87	31,23	12,36	49,26	47,62	-1,64	49,26	47,74	-1,52
Nieuwekampen 28	Vinkel	18,62	30,72	12,10	43,93	44,18	0,25	43,95	44,42	0,47
Nieuwekampen 3	Vinkel	18,82	31,00	12,18	51,50	48,24	-3,26	51,50	48,26	-3,24
Nieuwekampen 30	Vinkel	18,58	30,72	12,14	44,08	44,32	0,24	44,10	44,55	0,46
Nieuwekampen 34	Vinkel	21,02	33,43	12,41	51,87	49,02	-2,85	51,87	49,17	-2,71
Nieuwekampen 36	Vinkel	19,71	32,36	12,65	51,95	49,18	-2,77	51,95	49,29	-2,66
Nieuwekampen 4	Vinkel	18,73	30,68	11,95	54,09	51,81	-2,28	54,09	51,85	-2,24
Nieuwekampen 40	Vinkel	20,50	33,04	12,54	52,34	49,89	-2,45	52,34	50,00	-2,34
Nieuwekampen 42	Vinkel	20,14	33,13	12,99	51,70	49,26	-2,44	51,70	49,39	-2,31
Nieuwekampen 5	Vinkel	18,88	30,87	11,99	50,94	47,78	-3,16	50,94	47,79	-3,15
Nieuwekampen 5A	Vinkel	19,58	32,03	12,45	50,86	47,57	-3,29	50,86	47,60	-3,26
Nieuwekampen 6	Vinkel	17,69	29,04	11,35	47,65	47,26	-0,39	47,65	47,30	-0,36
Nieuwekampen 6A	Vinkel	18,62	30,52	11,90	47,77	47,38	-0,39	47,77	47,39	-0,38
Nieuwekampen 7	Vinkel	16,73	30,28	13,55	53,04	49,47	-3,57	53,04	49,49	-3,55
Nieuwekampen 8	Vinkel	16,40	28,18	11,78	46,81	46,80	-0,01	46,81	46,82	0,01
Nieuwekampen 9	Vinkel	19,01	31,74	12,73	46,96	46,13	-0,83	46,96	46,32	-0,64
Nulandse Weerscheut 1	Vinkel	23,05	37,94	14,89	55,13	55,28	0,15	55,13	55,38	0,25
Nulandse Weerscheut 1B	Vinkel	23,05	37,94	14,89	55,13	55,28	0,15	55,13	55,38	0,25
Nulandse Weerscheut 2	Vinkel	24,26	39,36	15,10	52,83	50,11	-2,72	52,83	50,55	-2,29
Nulandse Weerscheut 4A	Vinkel	22,68	37,64	14,96	53,82	52,49	-1,33	53,82	52,67	-1,16
Nulandse Weerscheut 5	Vinkel	22,07	35,56	13,49	52,74	50,69	-2,05	52,74	50,75	-1,99
Nulandse Weerscheut 5A	Vinkel	21,99	36,91	14,92	52,66	49,45	-3,21	52,66	49,46	-3,20
Nulandse Weerscheut 7	Vinkel	18,60	32,41	13,81	56,16	55,70	-0,46	56,16	55,70	-0,46
Pastoor Vogelsplein 1	Vinkel	21,92	34,59	12,67	58,25	57,11	-1,14	58,25	57,12	-1,13
Paulus Potterstraat 1	Vinkel	21,29	33,60	12,31	43,06	42,95	-0,11	43,10	43,54	0,45
Paulus Potterstraat 10	Vinkel	21,28	33,84	12,56	47,44	47,21	-0,23	47,44	47,23	-0,21
Paulus Potterstraat 11	Vinkel	19,76	33,98	14,22	44,69	44,53	-0,16	44,71	44,86	0,15
Paulus Potterstraat 12	Vinkel	20,52	34,67	14,15	46,86	46,65	-0,21	46,86	46,86	-0,01
Paulus Potterstraat 13	Vinkel	21,36	31,82	10,46	45,75	45,59	-0,16	45,77	45,81	0,04
Paulus Potterstraat 14	Vinkel	19,88	34,40	14,52	45,09	44,96	-0,13	45,10	45,17	0,07
Paulus Potterstraat 15	Vinkel	23,11	32,50	9,39	45,60	45,47	-0,13	45,62	45,67	0,06
Paulus Potterstraat 16	Vinkel	21,03	33,30	12,27	45,30	45,14	-0,16	45,31	45,38	0,08
Paulus Potterstraat 18	Vinkel	18,13	32,34	14,21	45,31	45,16	-0,15	45,32	45,41	0,09
Paulus Potterstraat 2	Vinkel	20,45	32,06	11,61	51,76	51,37	-0,39	51,76	51,38	-0,38
Paulus Potterstraat 3	Vinkel	20,77	33,38	12,61	43,29	43,18	-0,11	43,32	43,72	0,40
Paulus Potterstraat 4	Vinkel	18,24	31,57	13,33	51,34	50,92	-0,42	51,34	50,93	-0,41
Paulus Potterstraat 5	Vinkel	20,36	32,91	12,55	43,89	43,81	-0,08	43,91	44,23	0,32
Paulus Potterstraat 6	Vinkel	17,53	31,36	13,83	50,86	50,47	-0,39	50,86	50,48	-0,38
Paulus Potterstraat 7	Vinkel	20,34	32,94	12,60	43,86	43,75	-0,11	43,88	44,18	0,30
Paulus Potterstraat 8	Vinkel	21,62	32,28	10,66	48,61	48,32	-0,29	48,61	48,34	-0,27
Paulus Potterstraat 9	Vinkel	20,56	31,91	11,35	44,48	44,30	-0,18	44,50	44,60	0,10
Platanenstraat 1	Vinkel	21,43	35,46	14,03	47,14	47,22	0,08	47,15	47,47	0,31
Platanenstraat 10	Vinkel	13,99	29,34	15,35	49,35	49,20	-0,15	49,35	49,24	-0,11
Platanenstraat 12	Vinkel	20,52	31,19	10,67	49,38	49,24	-0,14	49,38	49,30	-0,09
Platanenstraat 13	Vinkel	22,38	31,80	9,42	47,49	47,65	0,16	47,51	47,79	0,28
Platanenstraat 14	Vinkel	18,60	28,25	9,65	49,35	49,21	-0,14	49,35	49,25	-0,10
Platanenstraat 16	Vinkel	20,65	28,34	7,69	49,36	49,22	-0,14	49,36	49,26	-0,10
Platanenstraat 17	Vinkel	21,89	33,06	11,17	46,74	46,93	0,19	46,76	47,15	0,39
Platanenstraat 18	Vinkel	14,73	28,28	13,55	48,01	47,85	-0,16	48,01	47,87	-0,14
Platanenstraat 19	Vinkel	21,21	32,73	11,52	46,95	47,13	0,18	46,96	47,32	0,36
Platanenstraat 2	Vinkel	19,00	30,13	11,13	48,29	48,39	0,10	48,30	48,43	0,14
Platanenstraat 20	Vinkel	19,46	30,40	10,94	49,18	49,02	-0,16	49,18	49,05	-0,13
Platanenstraat 21	Vinkel	17,59	29,35	11,76	47,91	47,91	0,00	47,92	47,98	0,06
Platanenstraat 22	Vinkel	17,80	30,86	13,06	49,02	48,88	-0,14	49,02	48,90	-0,12
Platanenstraat 23	Vinkel	19,04	30,77	11,73	47,87	47,78	-0,09	47,88	47,89	0,01
Platanenstraat 24	Vinkel	19,96	30,79	10,83	48,85	48,71	-0,14	48,85	48,75	-0,10
Platanenstraat 25	Vinkel	20,11	29,98	9,87	48,19	48,05	-0,14	48,19	48,12	-0,07

Adres	Kern	Geluidbelasting industrielawaai Letmaal [dB(A)]			Geluidbelasting wegverkeerslawaai Lden [dB]			Geluidbelasting cumulatief Lden [dB]		
		referentie- situatie	gewijzigd voorkeurs- alternatief	verschil	referentie- situatie	voorkeurs- alternatief	verschil	referentie- situatie	gewijzigd voorkeurs- alternatief	verschil
		Platanenstraat 26	Vinkel	20,85	31,88	11,03	47,66	47,53	-0,13	47,67
Platanenstraat 27	Vinkel	19,98	30,28	10,30	48,29	48,14	-0,15	48,29	48,23	-0,07
Platanenstraat 28	Vinkel	19,78	31,97	12,19	47,48	47,35	-0,13	47,48	47,40	-0,08
Platanenstraat 29	Vinkel	20,34	31,70	11,36	48,50	48,35	-0,15	48,51	48,47	-0,04
Platanenstraat 3	Vinkel	21,74	33,32	11,58	47,30	47,17	0,07	47,12	47,39	0,27
Platanenstraat 31	Vinkel	19,95	32,69	12,74	48,42	48,29	-0,13	48,43	48,44	0,01
Platanenstraat 33	Vinkel	19,72	32,55	12,83	48,49	48,35	-0,14	48,50	48,49	-0,01
Platanenstraat 36	Vinkel	20,68	33,69	13,01	48,51	48,39	-0,12	48,52	48,44	-0,08
Platanenstraat 37	Vinkel	18,16	35,16	17,00	49,40	49,28	-0,12	49,40	49,40	0,00
Platanenstraat 38	Vinkel	21,51	33,58	12,07	49,47	49,38	-0,09	49,47	49,45	-0,03
Platanenstraat 39	Vinkel	19,72	33,39	13,67	50,67	50,58	-0,09	50,67	50,63	-0,04
Platanenstraat 4	Vinkel	18,68	30,15	11,47	48,26	48,35	0,09	48,26	48,37	0,11
Platanenstraat 40	Vinkel	21,08	31,57	10,49	50,01	49,92	-0,09	50,01	49,94	-0,07
Platanenstraat 41	Vinkel	19,81	29,47	9,66	52,73	52,67	-0,06	52,73	52,70	-0,04
Platanenstraat 42	Vinkel	21,02	31,97	10,95	51,94	51,89	-0,05	51,94	51,93	-0,01
Platanenstraat 43	Vinkel	19,03	28,84	9,81	54,15	54,12	-0,03	54,15	54,14	-0,02
Platanenstraat 44	Vinkel	20,28	32,60	12,32	57,70	57,68	-0,02	57,70	57,68	-0,02
Platanenstraat 45	Vinkel	18,61	30,61	12,00	57,95	57,96	0,01	57,95	57,96	0,01
Platanenstraat 46	Vinkel	20,81	34,08	13,27	41,95	41,78	-0,17	41,99	42,62	0,63
Platanenstraat 47	Vinkel	17,81	30,95	13,14	58,71	58,69	-0,02	58,71	58,70	-0,01
Platanenstraat 48	Vinkel	14,22	24,69	10,47	54,01	53,89	-0,12	54,01	53,90	-0,11
Platanenstraat 49	Vinkel	17,79	30,05	12,26	58,66	58,63	-0,03	58,66	58,64	-0,02
Platanenstraat 5	Vinkel	21,35	32,09	10,74	47,22	47,28	0,06	47,23	47,44	0,21
Platanenstraat 50	Vinkel	20,45	33,03	12,58	58,00	57,90	-0,10	58,00	57,90	-0,10
Platanenstraat 51	Vinkel	16,68	30,36	13,68	58,97	58,94	-0,03	58,97	58,95	-0,02
Platanenstraat 52	Vinkel	19,53	31,27	11,74	57,84	57,71	-0,13	57,84	57,72	-0,12
Platanenstraat 53	Vinkel	21,12	32,62	11,50	58,99	58,95	-0,04	58,99	58,96	-0,03
Platanenstraat 6	Vinkel	15,90	25,51	9,61	48,40	48,43	0,03	48,40	48,46	0,05
Platanenstraat 7	Vinkel	21,49	31,84	10,35	47,32	47,37	0,05	47,33	47,52	0,19
Platanenstraat 8	Vinkel	18,73	32,66	13,93	48,53	48,46	-0,07	48,53	48,48	-0,05
Platanenstraat 9	Vinkel	19,47	33,41	13,94	48,58	48,72	0,14	48,59	48,88	0,29
Populierenstraat 1	Vinkel	18,11	32,08	13,97	50,19	50,83	0,64	50,19	50,90	0,71
Populierenstraat 10	Vinkel	17,60	32,99	15,39	48,08	48,74	0,66	48,08	48,76	0,68
Populierenstraat 12	Vinkel	19,74	33,50	13,76	46,49	47,10	0,61	46,49	47,18	0,69
Populierenstraat 14	Vinkel	22,83	36,19	13,36	43,68	44,27	0,59	43,68	44,30	0,61
Populierenstraat 15	Vinkel	20,82	30,50	9,68	45,66	46,29	0,63	45,66	46,35	0,69
Populierenstraat 17	Vinkel	20,72	34,24	13,52	42,62	43,08	0,46	42,66	43,74	1,09
Populierenstraat 19	Vinkel	20,69	34,04	13,35	43,56	44,22	0,66	43,59	44,70	1,12
Populierenstraat 2	Vinkel	19,21	31,67	12,46	51,82	52,45	0,63	51,82	52,49	0,67
Populierenstraat 3	Vinkel	21,21	33,02	11,81	50,56	51,21	0,65	50,57	51,29	0,73
Populierenstraat 4	Vinkel	20,96	30,95	9,99	52,19	52,81	0,62	52,19	52,84	0,65
Populierenstraat 5	Vinkel	21,36	31,70	10,34	51,79	52,44	0,65	51,79	52,46	0,67
Populierenstraat 6	Vinkel	19,21	31,49	12,28	51,70	52,37	0,67	51,70	52,38	0,68
Populierenstraat 7	Vinkel	17,56	32,28	14,72	51,82	52,47	0,65	51,82	52,52	0,70
Populierenstraat 8	Vinkel	18,03	29,53	11,50	50,02	50,69	0,67	50,02	50,70	0,68
Rembrandtstraat 1	Vinkel	21,73	34,37	12,64	48,21	49,04	0,83	48,22	49,22	1,00
Rembrandtstraat 10	Vinkel	19,08	31,80	12,72	49,93	48,09	-1,84	49,93	48,17	-1,77
Rembrandtstraat 11	Vinkel	21,98	35,41	13,43	50,18	48,36	-1,82	50,19	48,63	-1,56
Rembrandtstraat 12	Vinkel	22,20	34,91	12,71	50,80	48,92	-1,88	50,80	48,98	-1,82
Rembrandtstraat 13	Vinkel	21,43	34,57	13,14	50,22	48,32	-1,90	50,23	48,54	-1,68
Rembrandtstraat 14	Vinkel	18,91	29,93	11,02	51,16	49,44	-1,72	51,16	49,48	-1,68
Rembrandtstraat 15	Vinkel	17,92	34,08	16,16	51,37	49,44	-1,93	51,37	49,60	-1,78
Rembrandtstraat 16	Vinkel	21,77	35,55	13,78	51,57	50,04	-1,53	51,57	50,07	-1,50
Rembrandtstraat 2	Vinkel	19,15	32,96	13,81	50,78	49,71	-1,07	50,78	49,77	-1,02
Rembrandtstraat 3	Vinkel	18,77	35,80	17,03	49,80	50,28	0,48	49,80	50,47	0,67
Rembrandtstraat 4	Vinkel	21,47	36,41	14,94	50,24	48,46	-1,78	50,24	48,57	-1,68
Rembrandtstraat 5	Vinkel	21,34	34,61	13,27	50,54	50,18	-0,36	50,55	50,33	-0,22
Rembrandtstraat 6	Vinkel	21,12	35,01	13,89	50,09	48,32	-1,77	50,09	48,42	-1,67
Rembrandtstraat 7	Vinkel	23,66	36,11	12,45	50,76	49,65	-1,11	50,77	49,89	-0,89
Rembrandtstraat 8	Vinkel	21,38	35,76	14,38	50,02	48,13	-1,89	50,02	48,23	-1,79
Rembrandtstraat 9	Vinkel	22,19	35,75	13,56	50,56	48,94	-1,62	50,57	49,19	-1,37
Rijshoeve 1	Vinkel	17,65	30,58	12,93	43,04	43,20	0,16	43,05	43,35	0,30
Rijshoeve 10	Vinkel	21,74	32,44	10,70	40,34	40,95	0,61	40,35	41,01	0,67
Rijshoeve 11	Vinkel	21,10	34,05	12,95	39,18	39,35	0,17	39,26	40,50	1,23
Rijshoeve 12	Vinkel	19,80	31,76	11,96	38,12	38,35	0,23	38,15	39,41	1,26
Rijshoeve 13	Vinkel	19,58	32,97	13,39	40,08	40,26	0,18	40,12	41,18	1,06
Rijshoeve 14	Vinkel	20,11	33,06	12,95	38,04	38,37	0,33	38,09	39,72	1,63
Rijshoeve 15	Vinkel	21,40	30,69	9,29	40,99	41,10	0,11	41,05	41,57	0,52
Rijshoeve 16	Vinkel	20,82	31,85	11,03	38,35	38,86	0,51	38,45	39,68	1,23
Rijshoeve 18	Vinkel	21,29	33,47	12,18	38,65	38,83	0,18	38,75	40,11	1,36
Rijshoeve 2	Vinkel	17,40	33,09	15,69	45,89	46,10	0,21	45,90	46,35	0,45

Adres	Kern	Geluidbelasting industrielawaai Letmaal [dB(A)]			Geluidbelasting wegverkeerslawaai Lden [dB]			Geluidbelasting cumulatief Lden [dB]		
		referentie- situatie	gewijzigd voorkeurs- alternatief	verschil	referentie- situatie	voorkeurs- alternatief	verschil	referentie- situatie	gewijzigd voorkeurs- alternatief	verschil
		Rijshoeve 20	Vinkel	21,16	31,99	10,83	40,40	40,52	0,12	40,46
Rijshoeve 22	Vinkel	19,92	31,80	11,88	44,18	44,23	0,05	44,19	44,53	0,34
Rijshoeve 24	Vinkel	21,73	31,72	9,99	43,49	43,54	0,05	43,50	43,89	0,38
Rijshoeve 3	Vinkel	20,70	31,72	11,02	40,80	41,22	0,42	40,80	41,32	0,52
Rijshoeve 4	Vinkel	20,58	32,78	12,20	42,97	43,40	0,43	43,00	43,55	0,55
Rijshoeve 5	Vinkel	17,94	32,96	15,02	40,29	40,50	0,21	40,30	40,76	0,45
Rijshoeve 6	Vinkel	20,83	30,61	9,78	41,46	42,11	0,65	41,46	42,18	0,72
Rijshoeve 7	Vinkel	19,94	31,31	11,37	39,40	39,74	0,34	39,46	40,41	0,95
Rijshoeve 8	Vinkel	21,62	31,24	9,62	40,37	40,84	0,47	40,37	40,89	0,52
Rijshoeve 9	Vinkel	20,64	33,39	12,75	38,35	38,66	0,31	38,41	39,97	1,56
't Staal 3	Vinkel	26,61	37,23	10,62	40,14	41,06	0,92	40,38	42,88	2,51
't Staal 5	Vinkel	25,99	35,64	9,65	39,18	39,93	0,75	39,43	41,60	2,16
Van Rijckevorselweg 10	Vinkel	21,50	35,80	14,30	51,33	51,21	-0,12	51,34	51,36	0,03
Van Rijckevorselweg 11	Vinkel	21,83	36,73	14,90	49,16	49,41	0,25	49,17	49,70	0,53
Van Rijckevorselweg 12	Vinkel	21,62	32,30	10,68	44,70	44,98	0,28	44,71	45,25	0,54
Van Rijckevorselweg 13	Vinkel	21,95	36,82	14,87	49,83	49,78	-0,05	49,83	49,80	-0,03
Van Rijckevorselweg 14	Vinkel	20,46	33,75	13,29	51,39	51,39	0,00	51,39	51,50	0,11
Van Rijckevorselweg 15	Vinkel	21,43	35,45	14,02	60,64	60,32	-0,32	60,64	60,32	-0,32
Van Rijckevorselweg 16	Vinkel	22,61	36,36	13,75	48,34	48,22	-0,12	48,35	48,56	0,21
Van Rijckevorselweg 17	Vinkel	20,98	34,96	13,98	60,75	60,77	0,02	60,75	60,77	0,02
Van Rijckevorselweg 18	Vinkel	14,46	25,31	10,85	51,18	51,18	0,00	51,18	51,20	0,02
Van Rijckevorselweg 19	Vinkel	16,80	30,99	14,19	60,25	60,41	0,16	60,25	60,41	0,16
Van Rijckevorselweg 2	Vinkel	21,06	33,67	12,61	63,15	63,60	0,45	63,15	63,60	0,45
Van Rijckevorselweg 20	Vinkel	20,79	34,51	13,72	50,84	50,84	0,00	50,84	50,90	0,06
Van Rijckevorselweg 20A	Vinkel	21,05	34,12	13,07	55,47	56,53	1,06	55,47	56,56	1,09
Van Rijckevorselweg 20B	Vinkel	20,51	35,86	15,35	55,75	56,80	1,05	55,75	56,82	1,07
Van Rijckevorselweg 21	Vinkel	20,37	34,21	13,84	60,50	61,81	1,31	60,50	61,81	1,31
Van Rijckevorselweg 22	Vinkel	20,58	33,05	12,47	52,16	53,20	1,04	52,16	53,25	1,09
Van Rijckevorselweg 23	Vinkel	20,94	34,48	13,54	56,70	57,99	1,29	56,70	57,99	1,29
Van Rijckevorselweg 23A	Vinkel	20,67	34,23	13,56	56,68	57,89	1,21	56,68	57,89	1,21
Van Rijckevorselweg 24	Vinkel	20,58	33,05	12,47	52,16	53,20	1,04	52,16	53,25	1,09
Van Rijckevorselweg 25	Vinkel	22,90	35,67	12,77	56,16	57,28	1,12	56,16	57,28	1,12
Van Rijckevorselweg 25A	Vinkel	19,55	30,08	10,53	56,17	57,26	1,09	56,17	57,27	1,10
Van Rijckevorselweg 25B	Vinkel	20,68	33,62	12,94	56,51	57,60	1,09	56,51	57,60	1,09
Van Rijckevorselweg 25C	Vinkel	20,53	33,56	13,03	56,04	57,14	1,10	56,04	57,14	1,10
Van Rijckevorselweg 25D	Vinkel	20,61	33,82	13,21	56,33	57,40	1,07	56,33	57,40	1,07
Van Rijckevorselweg 26	Vinkel	19,84	33,00	13,16	56,35	57,42	1,07	56,35	57,43	1,08
Van Rijckevorselweg 27	Vinkel	18,22	27,22	9,00	57,94	59,05	1,11	57,94	59,05	1,11
Van Rijckevorselweg 28	Vinkel	22,73	32,32	9,59	58,54	59,66	1,12	58,54	59,67	1,13
Van Rijckevorselweg 29	Vinkel	19,49	32,17	12,68	57,42	58,54	1,12	57,42	58,54	1,12
Van Rijckevorselweg 30	Vinkel	20,85	33,53	12,68	57,47	58,58	1,11	57,47	58,59	1,12
Van Rijckevorselweg 31	Vinkel	21,52	33,50	11,98	58,21	59,33	1,12	58,21	59,33	1,12
Van Rijckevorselweg 33	Vinkel	20,78	33,18	12,40	58,33	59,45	1,12	58,33	59,46	1,13
Van Rijckevorselweg 35	Vinkel	17,74	32,24	14,50	57,89	59,00	1,11	57,89	59,00	1,11
Van Rijckevorselweg 37	Vinkel	20,84	33,04	12,20	58,11	59,23	1,12	58,11	59,23	1,12
Van Rijckevorselweg 39	Vinkel	20,74	34,74	14,00	57,55	58,67	1,12	57,55	58,67	1,12
Van Rijckevorselweg 4	Vinkel	20,48	33,50	13,02	58,90	59,27	0,37	58,90	59,28	0,38
Van Rijckevorselweg 5	Vinkel	21,05	34,04	12,99	59,28	59,48	0,20	59,28	59,48	0,20
Van Rijckevorselweg 6	Vinkel	20,31	33,38	13,07	56,75	56,88	0,13	56,75	56,90	0,15
Van Rijckevorselweg 9	Vinkel	21,69	36,44	14,75	61,97	61,66	-0,31	61,97	61,66	-0,31
Vincent van Goghplein 1	Vinkel	20,56	34,57	14,01	49,81	49,40	-0,41	49,82	49,49	-0,33
Vincent van Goghplein 11	Vinkel	18,45	28,16	9,71	39,58	39,15	-0,43	39,62	39,56	-0,06
Vincent van Goghplein 15	Vinkel	14,82	32,48	17,66	43,51	43,11	-0,40	43,52	43,56	0,04
Vincent van Goghplein 3	Vinkel	21,57	34,29	12,72	47,16	46,77	-0,39	47,16	46,87	-0,30
Vincent van Goghplein 5	Vinkel	22,26	34,12	11,86	44,13	44,05	-0,08	44,17	44,57	0,41
Vincent van Goghplein 7	Vinkel	18,96	29,66	10,70	40,87	40,61	-0,26	40,91	41,03	0,12
Vincent van Goghplein 9	Vinkel	15,90	30,03	14,13	41,94	41,67	-0,27	41,95	41,86	-0,09
Vinkelse Bunderstraat 2	Vinkel	27,48	34,84	7,36	49,07	49,06	-0,01	49,08	49,08	0,00
Vinkelse Bunderstraat 2a	Vinkel	27,50	34,47	6,97	46,09	46,05	-0,04	46,09	46,12	0,02
Vinkelse Bunderstraat 4	Vinkel	20,76	27,11	6,35	44,38	44,33	-0,05	44,40	44,39	-0,01
Vinkelse Bunderstraat 6	Vinkel	27,60	32,65	5,05	42,96	43,04	0,08	43,12	43,51	0,40
Vinkelse Bunderstraat 7	Vinkel	27,51	35,93	8,42	42,31	42,78	0,47	42,48	43,78	1,30
Vinkelse Bunderstraat 8	Vinkel	27,25	35,48	8,23	42,86	43,14	0,28	42,99	43,97	0,98
Vinkelse Slagen 1	Vinkel	21,76	34,40	12,64	46,29	45,50	-0,79	46,29	45,53	-0,76
Vinkelse Slagen 10	Vinkel	17,34	33,88	16,54	43,54	43,56	0,02	43,55	43,83	0,29
Vinkelse Slagen 2	Vinkel	22,30	35,69	13,39	46,83	45,94	-0,89	46,83	46,03	-0,80
Vinkelse Slagen 3	Vinkel	23,77	35,70	11,93	42,82	43,02	0,20	42,87	43,93	1,07
Vinkelse Slagen 4	Vinkel	17,65	34,11	16,46	44,08	43,70	-0,38	44,09	43,98	-0,11
Vinkelse Slagen 5	Vinkel	23,94	36,35	12,41	43,21	43,76	0,55	43,26	44,63	1,37
Vinkelse Slagen 8	Vinkel	21,33	33,36	12,03	43,59	43,61	0,02	43,59	43,82	0,23
Vinkelsestraat 100	Vinkel	26,53	35,86	9,33	54,31	54,23	-0,08	54,31	54,23	-0,08

Adres	Kern	Geluidbelasting industrielawaai Letmaal [dB(A)]			Geluidbelasting wegverkeerslawaai Lden [dB]			Geluidbelasting cumulatief Lden [dB]		
		referentie- situatie	gewijzigd voorkeurs- alternatief	verschil	referentie- situatie	voorkeurs- alternatief	verschil	referentie- situatie	gewijzigd voorkeurs- alternatief	verschil
		Vinkelsestraat 100A	Vinkel	14,14	33,73	19,59	56,74	56,67	-0,07	56,74
Vinkelsestraat 100B	Vinkel	26,76	36,14	9,38	52,26	52,20	-0,06	52,26	52,21	-0,05
Vinkelsestraat 102	Vinkel	25,37	35,19	9,82	58,06	57,99	-0,07	58,06	58,00	-0,06
Vinkelsestraat 102A	Vinkel	24,54	36,02	11,48	49,64	49,56	-0,08	49,65	49,69	0,04
Vinkelsestraat 102B	Vinkel	26,08	36,32	10,24	53,87	53,82	-0,05	53,87	53,85	-0,02
Vinkelsestraat 104	Vinkel	25,66	36,25	10,59	55,41	55,34	-0,07	55,41	55,36	-0,05
Vinkelsestraat 104A	Vinkel	21,73	36,10	14,37	56,50	56,44	-0,06	56,50	56,45	-0,05
Vinkelsestraat 106	Vinkel	23,16	35,22	12,06	55,32	55,26	-0,06	55,32	55,26	-0,06
Vinkelsestraat 108	Vinkel	23,45	35,88	12,43	55,40	55,34	-0,06	55,40	55,35	-0,06
Vinkelsestraat 110	Vinkel	16,17	33,49	17,32	55,86	55,76	-0,10	55,86	55,76	-0,10
Vinkelsestraat 121	Vinkel	24,67	32,14	7,47	56,95	56,83	-0,12	56,95	56,85	-0,10
Vinkelsestraat 121A	Vinkel	25,32	35,01	9,69	56,37	56,26	-0,11	56,37	56,29	-0,08
Vinkelsestraat 121B	Vinkel	20,72	30,38	9,66	42,35	42,25	-0,10	42,39	42,59	0,20
Vinkelsestraat 127	Vinkel	26,34	34,71	8,37	55,34	55,22	-0,12	55,35	55,27	-0,08
Vinkelsestraat 127A	Vinkel	25,24	32,55	7,31	53,09	52,98	-0,11	53,10	53,03	-0,07
Vinkelsestraat 127B	Vinkel	26,96	35,24	8,28	56,04	55,91	-0,13	56,04	55,95	-0,10
Vinkelsestraat 129	Vinkel	24,67	34,73	10,06	54,78	54,73	-0,05	54,78	54,78	0,00
Vinkelsestraat 131	Vinkel	24,60	34,46	9,86	54,54	54,48	-0,06	54,55	54,53	-0,01
Vinkelsestraat 133	Vinkel	24,55	34,01	9,46	54,56	54,50	-0,06	54,57	54,55	-0,02
Vinkelsestraat 133A	Vinkel	24,20	35,57	11,37	55,62	55,56	-0,06	55,62	55,61	-0,01
Vinkelsestraat 133B	Vinkel	24,39	33,24	8,85	51,26	51,20	-0,06	51,27	51,29	0,02
Vinkelsestraat 135	Vinkel	25,97	35,60	9,63	55,66	55,60	-0,06	55,66	55,65	-0,01
Vinkelsestraat 135A	Vinkel	25,42	35,70	10,28	55,27	55,20	-0,07	55,28	55,26	-0,01
Vinkelsestraat 137	Vinkel	24,03	33,94	9,91	50,02	49,97	-0,05	50,03	50,10	0,07
Vinkelsestraat 139	Vinkel	23,69	34,87	11,18	41,27	41,47	0,20	41,36	42,53	1,16
Vinkelsestraat 139B	Vinkel	23,66	34,81	11,15	40,77	40,89	0,12	40,88	42,06	1,19
Vinkelsestraat 141	Vinkel	23,66	34,81	11,15	40,77	40,89	0,12	40,88	42,06	1,19
Vinkelsestraat 141A	Vinkel	25,47	35,17	9,70	42,75	42,75	0,00	42,82	43,61	0,79
Vinkelsestraat 141B	Vinkel	22,78	33,43	10,65	55,07	54,99	-0,08	55,07	55,03	-0,05
Vinkelsestraat 141C	Vinkel	23,66	34,00	10,34	56,58	56,51	-0,07	56,58	56,54	-0,04
Vinkelsestraat 143	Vinkel	24,11	35,90	11,79	52,81	52,77	-0,04	52,82	52,88	0,06
Vinkelsestraat 145	Vinkel	27,36	35,69	8,33	56,18	56,13	-0,05	56,18	56,18	0,00
Vinkelsestraat 147	Vinkel	22,42	35,76	13,34	52,05	51,99	-0,06	52,05	52,09	0,03
Vinkelsestraat 147B	Vinkel	25,64	34,10	8,46	51,78	51,71	-0,07	51,79	51,80	0,02
Vinkelsestraat 149	Vinkel	22,07	34,87	12,80	52,61	52,56	-0,05	52,61	52,65	0,04
Vinkelsestraat 149A	Vinkel	23,49	33,38	9,89	46,75	46,78	0,03	46,75	47,02	0,27
Vinkelsestraat 149C	Vinkel	26,07	35,84	9,77	49,96	49,95	-0,01	49,97	50,16	0,19
Vinkelsestraat 151	Vinkel	23,63	35,88	12,25	55,79	55,74	-0,05	55,79	55,80	0,00
Vinkelsestraat 153	Vinkel	23,52	35,72	12,20	54,62	54,56	-0,06	54,62	54,63	0,01
Vinkelsestraat 155	Vinkel	22,09	34,16	12,07	42,16	42,26	0,10	42,21	43,03	0,82
Vinkelsestraat 155A	Vinkel	21,84	32,86	11,02	41,13	41,43	0,30	41,14	42,13	0,99
Vinkelsestraat 159	Vinkel	22,17	35,07	12,90	52,66	52,60	-0,06	52,66	52,70	0,03
Vinkelsestraat 163	Vinkel	22,35	35,53	13,18	55,46	55,39	-0,07	55,46	55,45	-0,02
Vinkelsestraat 50	Vinkel	28,21	36,88	8,67	60,71	60,67	-0,04	60,71	60,67	-0,04
Vinkelsestraat 52	Vinkel	24,76	32,53	7,77	60,40	60,36	-0,04	60,40	60,37	-0,03
Vinkelsestraat 54	Vinkel	27,22	35,21	7,99	61,27	61,19	-0,08	61,27	61,19	-0,08
Vinkelsestraat 56	Vinkel	23,56	30,18	6,62	61,25	61,17	-0,08	61,25	61,17	-0,08
Vinkelsestraat 60	Vinkel	27,19	34,34	7,15	59,81	59,70	-0,11	59,81	59,70	-0,11
Vinkelsestraat 62	Vinkel	27,43	34,40	6,97	57,37	57,24	-0,13	57,37	57,25	-0,12
Vinkelsestraat 64	Vinkel	28,63	36,50	7,87	54,90	54,77	-0,13	54,90	54,77	-0,13
Vinkelsestraat 64A	Vinkel	18,15	32,67	14,52	56,74	56,62	-0,12	56,74	56,62	-0,12
Vinkelsestraat 66	Vinkel	26,76	30,60	3,84	57,15	57,03	-0,12	57,15	57,03	-0,12
Vinkelsestraat 66A	Vinkel	26,77	31,20	4,43	57,27	57,14	-0,13	57,27	57,14	-0,13
Vinkelsestraat 70	Vinkel	20,19	31,71	11,52	56,78	56,66	-0,12	56,78	56,66	-0,12
Vinkelsestraat 72	Vinkel	27,40	34,57	7,17	56,74	56,62	-0,12	56,74	56,62	-0,12
Vinkelsestraat 74	Vinkel	25,69	31,34	5,65	52,92	52,80	-0,12	52,92	52,82	-0,11
Vinkelsestraat 76	Vinkel	26,45	35,19	8,74	56,03	55,90	-0,13	56,03	55,90	-0,13
Vinkelsestraat 78	Vinkel	26,27	36,76	10,49	55,40	55,28	-0,12	55,40	55,29	-0,12
Vinkelsestraat 80	Vinkel	24,65	33,15	8,50	46,21	46,13	-0,08	46,25	46,28	0,03
Vinkelsestraat 82	Vinkel	26,18	32,31	6,13	54,99	54,87	-0,12	54,99	54,88	-0,11
Vinkelsestraat 82A	Vinkel	28,08	37,34	9,26	57,04	56,91	-0,13	57,04	56,91	-0,13
Vinkelsestraat 84	Vinkel	24,43	33,83	9,40	56,72	56,59	-0,13	56,72	56,59	-0,13
Vinkelsestraat 84A	Vinkel	24,82	36,89	12,07	54,67	54,53	-0,14	54,67	54,53	-0,14
Vinkelsestraat 86	Vinkel	26,67	36,98	10,31	54,53	54,40	-0,13	54,53	54,40	-0,13
Vinkelsestraat 90	Vinkel	25,58	33,44	7,86	55,62	55,53	-0,09	55,62	55,53	-0,09
Vinkelsestraat 90A	Vinkel	24,84	36,17	11,33	53,17	53,09	-0,08	53,17	53,09	-0,08
Vinkelsestraat 92	Vinkel	20,07	34,15	14,08	55,85	55,77	-0,08	55,85	55,77	-0,08
Vinkelsestraat 92A	Vinkel	24,73	30,43	5,70	55,92	55,84	-0,08	55,92	55,84	-0,08
Vinkelsestraat 94	Vinkel	26,33	32,24	5,91	51,88	51,80	-0,08	51,89	51,81	-0,07
Vinkelsestraat 94A	Vinkel	24,73	36,04	11,31	45,74	45,73	-0,01	45,78	45,87	0,09
Vinkelsestraat 96	Vinkel	25,57	35,63	10,06	55,47	55,39	-0,08	55,47	55,41	-0,06

Adres	Kern	Geluidbelasting industrielawaai Letmaal [dB(A)]			Geluidbelasting wegverkeerslawaai Lden [dB]			Geluidbelasting cumulatief Lden [dB]		
		referentie- situatie	gewijzigd voorkeurs- alternatief	verschil	referentie- situatie	voorkeurs- alternatief	verschil	referentie- situatie	gewijzigd voorkeurs- alternatief	verschil
		Vinkelsestraat 98	Vinkel	24,47	35,41	10,94	59,40	59,33	-0,07	59,40
Vinkelsestraat 98A	Vinkel	24,21	34,82	10,61	58,96	58,89	-0,07	58,96	58,89	-0,07
Weerscheut 10	Vinkel	23,63	39,81	16,18	56,38	57,13	0,75	56,38	57,16	0,78
Weerscheut 11	Vinkel	24,86	44,50	19,64	56,29	57,37	1,08	56,29	57,64	1,35
Weerscheut 12	Vinkel	26,36	42,62	16,26	56,57	57,32	0,75	56,57	57,34	0,77
Weerscheut 12A	Vinkel	20,01	38,79	18,78	57,46	58,18	0,72	57,46	58,20	0,74
Weerscheut 13	Vinkel	24,15	42,51	18,36	49,94	50,39	0,45	49,94	51,20	1,26
Weerscheut 14	Vinkel	23,70	39,81	16,11	55,19	55,91	0,72	55,19	55,92	0,73
Weerscheut 14A	Vinkel	24,30	40,17	15,87	45,95	46,85	0,90	45,99	47,88	1,89
Weerscheut 15	Vinkel	24,15	42,04	17,89	58,83	59,75	0,92	58,83	59,84	1,01
Weerscheut 16	Vinkel	23,00	39,15	16,15	57,49	58,22	0,73	57,49	58,23	0,74
Weerscheut 17	Vinkel	25,77	41,51	15,74	48,26	49,17	0,91	48,28	49,92	1,64
Weerscheut 18	Vinkel	20,29	38,53	18,24	43,58	43,91	0,33	43,59	44,51	0,92
Weerscheut 18A	Vinkel	23,70	38,95	15,25	41,94	43,20	1,26	42,02	44,85	2,83
Weerscheut 18B	Vinkel	15,41	34,01	18,60	41,46	41,71	0,25	41,46	41,93	0,47
Weerscheut 19	Vinkel	18,50	40,48	21,98	47,04	47,83	0,79	47,05	48,74	1,69
Weerscheut 20	Vinkel	22,25	36,77	14,52	56,76	57,51	0,75	56,76	57,52	0,76
Weerscheut 21	Vinkel	23,25	39,03	15,78	47,91	48,35	0,44	47,92	48,72	0,80
Weerscheut 22	Vinkel	22,52	37,40	14,88	46,04	46,55	0,51	46,04	46,61	0,57
Weerscheut 25	Vinkel	23,94	41,25	17,31	57,05	57,88	0,83	57,05	58,00	0,94
Weerscheut 27	Vinkel	17,47	38,54	21,07	49,15	49,71	0,56	49,15	50,11	0,96
Weerscheut 29	Vinkel	23,51	39,83	16,32	51,71	52,45	0,74	51,72	52,74	1,02
Weerscheut 32	Vinkel	18,76	33,51	14,75	56,68	56,49	-0,19	56,68	56,50	-0,18
Weerscheut 34	Vinkel	20,82	31,49	10,67	55,93	55,64	-0,29	55,93	55,66	-0,27
Weerscheut 35	Vinkel	21,69	38,32	16,63	58,05	58,82	0,77	58,05	58,87	0,82
Weerscheut 36	Vinkel	19,30	29,88	10,58	55,20	54,90	-0,30	55,20	54,92	-0,28
Weerscheut 37	Vinkel	23,15	37,76	14,61	58,78	59,53	0,75	58,78	59,57	0,78
Weerscheut 37A	Vinkel	23,34	39,88	16,54	49,52	50,36	0,84	49,53	50,82	1,29
Weerscheut 38	Vinkel	19,40	29,66	10,26	55,72	55,39	-0,33	55,72	55,40	-0,32
Weerscheut 39	Vinkel	22,73	38,02	15,29	58,79	59,54	0,75	58,79	59,58	0,79
Weerscheut 3A	Vinkel	28,68	53,80	25,12	56,95	58,66	1,71	56,96	60,16	3,20
Weerscheut 40	Vinkel	21,71	30,26	8,55	55,11	54,79	-0,32	55,11	54,81	-0,30
Weerscheut 41	Vinkel	23,22	37,50	14,28	59,20	59,96	0,76	59,20	59,99	0,79
Weerscheut 42	Vinkel	19,98	34,76	14,78	54,56	54,25	-0,31	54,56	54,27	-0,29
Weerscheut 43	Vinkel	22,38	37,10	14,72	58,75	59,51	0,76	58,75	59,54	0,79
Weerscheut 44	Vinkel	19,73	29,73	10,00	55,37	55,03	-0,34	55,37	55,05	-0,33
Weerscheut 45	Vinkel	22,34	35,08	12,74	57,15	57,92	0,77	57,15	57,95	0,80
Weerscheut 46	Vinkel	22,43	32,86	10,43	54,82	54,50	-0,32	54,82	54,53	-0,30
Weerscheut 49	Vinkel	21,87	36,39	14,52	56,23	56,86	0,63	56,23	56,91	0,67
Weerscheut 5	Vinkel	26,33	46,66	20,33	51,57	52,10	0,53	51,58	53,30	1,71
Weerscheut 50	Vinkel	21,71	34,17	12,46	55,24	54,90	-0,34	55,24	54,93	-0,31
Weerscheut 51	Vinkel	21,72	35,16	13,44	55,70	55,62	-0,08	55,70	55,67	-0,03
Weerscheut 52	Vinkel	16,15	29,64	13,49	54,44	54,11	-0,33	54,44	54,13	-0,31
Weerscheut 53	Vinkel	22,35	35,82	13,47	56,13	55,94	-0,19	56,13	55,99	-0,14
Weerscheut 55	Vinkel	21,81	35,84	14,03	56,55	56,29	-0,26	56,55	56,34	-0,21
Weerscheut 57	Vinkel	14,07	29,60	15,53	51,83	51,56	-0,27	51,83	51,58	-0,25
Weerscheut 59	Vinkel	21,21	35,43	14,22	56,63	56,31	-0,32	56,63	56,35	-0,28
Weerscheut 61	Vinkel	20,91	34,43	13,52	55,92	55,58	-0,34	55,92	55,62	-0,30
Weerscheut 63	Vinkel	21,84	34,50	12,66	55,06	54,71	-0,35	55,06	54,76	-0,30
Weerscheut 7	Vinkel	25,05	44,80	19,75	50,08	50,97	0,89	50,10	52,04	1,95
Weerscheut 71C	Vinkel	21,82	34,84	13,02	56,13	55,69	-0,44	56,13	55,73	-0,40
Weerscheut 73	Vinkel	21,99	36,50	14,51	56,34	55,79	-0,55	56,34	55,85	-0,49
Weerscheut 8A	Vinkel	26,49	50,38	23,89	57,38	58,44	1,06	57,38	58,52	1,14
Weerscheut 8B	Vinkel	25,00	47,86	22,86	56,82	57,96	1,14	56,82	58,02	1,20
Weerscheut 8D	Vinkel	24,28	42,63	18,35	56,53	57,35	0,82	56,53	57,38	0,85
Weerscheut 8F	Vinkel	23,84	41,23	17,39	55,37	56,13	0,76	55,37	56,18	0,81
Weerscheut 9	Vinkel	25,05	44,80	19,75	50,08	50,97	0,89	50,10	52,04	1,95
Wilgenstraat 1	Vinkel	23,55	34,53	10,98	52,83	53,50	0,67	52,84	53,57	0,73
Wilgenstraat 10	Vinkel	16,34	30,02	13,68	46,10	46,50	0,40	46,10	46,53	0,43
Wilgenstraat 11	Vinkel	18,95	30,75	11,80	44,20	44,70	0,50	44,21	44,85	0,64
Wilgenstraat 12	Vinkel	20,77	34,86	14,09	43,85	44,38	0,53	43,86	44,55	0,70
Wilgenstraat 13	Vinkel	21,41	35,99	14,58	43,33	43,80	0,47	43,34	44,08	0,74
Wilgenstraat 14	Vinkel	22,07	34,86	12,79	43,96	44,26	0,30	43,99	44,83	0,84
Wilgenstraat 15	Vinkel	20,79	34,10	13,31	43,06	43,45	0,39	43,08	43,53	0,45
Wilgenstraat 2	Vinkel	18,37	35,29	16,92	52,00	52,62	0,62	52,00	52,63	0,63
Wilgenstraat 3	Vinkel	21,12	32,80	11,68	51,60	52,27	0,67	51,60	52,33	0,73
Wilgenstraat 4	Vinkel	20,76	34,78	14,02	51,72	52,35	0,63	51,72	52,37	0,65
Wilgenstraat 5	Vinkel	20,96	33,40	12,44	51,46	52,12	0,66	51,46	52,19	0,73
Wilgenstraat 6	Vinkel	20,48	33,05	12,57	50,85	51,47	0,62	50,85	51,50	0,65
Wilgenstraat 7	Vinkel	20,99	34,08	13,09	51,61	52,26	0,65	51,61	52,34	0,73
Wilgenstraat 8	Vinkel	21,20	30,83	9,63	50,25	50,86	0,61	50,25	50,90	0,65

Adres	Kern	Geluidbelasting industrielawaai Letmaal [dB(A)]			Geluidbelasting wegverkeerslawaai Lden [dB]			Geluidbelasting cumulatief Lden [dB]		
		referentie- situatie	gewijzigd voorkeurs- alternatief	verschil	referentie- situatie	voorkeurs- alternatief	verschil	referentie- situatie	gewijzigd voorkeurs- alternatief	verschil
Zijlstraat 1	Vinkel	19,55	27,87	8,32	43,53	43,41	-0,12	43,54	43,51	-0,03
Zijlstraat 11	Vinkel	21,04	34,57	13,53	43,55	43,92	0,37	43,58	44,51	0,93
Zijlstraat 13	Vinkel	21,49	35,36	13,87	44,29	44,61	0,32	44,29	44,92	0,63
Zijlstraat 15	Vinkel	19,45	32,93	13,48	43,94	44,17	0,23	43,96	44,56	0,60
Zijlstraat 17	Vinkel	22,36	32,15	9,79	45,09	45,32	0,23	45,09	45,35	0,26
Zijlstraat 3	Vinkel	16,92	27,82	10,90	42,29	42,15	-0,14	42,31	42,35	0,04
Zijlstraat 5	Vinkel	20,84	32,73	11,89	42,01	41,78	-0,23	42,03	42,05	0,01
Zijlstraat 7A	Vinkel	22,55	35,03	12,48	46,73	46,67	-0,06	46,73	46,71	-0,02
Zijlstraat 7B	Vinkel	22,55	35,03	12,48	46,73	46,67	-0,06	46,73	46,71	-0,02
Zijlstraat 7C	Vinkel	22,55	35,03	12,48	46,73	46,67	-0,06	46,73	46,71	-0,02
Zijlstraat 7D	Vinkel	22,55	35,03	12,48	46,73	46,67	-0,06	46,73	46,71	-0,02
Zijlstraat 7E	Vinkel	22,55	35,03	12,48	46,73	46,67	-0,06	46,73	46,71	-0,02
Zijlstraat 7F	Vinkel	22,55	35,03	12,48	46,73	46,67	-0,06	46,73	46,71	-0,02
Zijlstraat 7G	Vinkel	22,55	35,03	12,48	46,73	46,67	-0,06	46,73	46,71	-0,02
Zijlstraat 7H	Vinkel	22,55	35,03	12,48	46,73	46,67	-0,06	46,73	46,71	-0,02
Zijlstraat 7I	Vinkel	22,55	35,03	12,48	46,73	46,67	-0,06	46,73	46,71	-0,02
Zijlstraat 7J	Vinkel	22,55	35,03	12,48	46,73	46,67	-0,06	46,73	46,71	-0,02
Zijlstraat 9	Vinkel	21,06	32,75	11,69	44,69	44,79	0,10	44,69	44,84	0,15

In de kernen Nuland, Geffen en Oss is de geluidbelasting alleen op de aan de rand gelegen woningen beoordeeld.

Beoordelingshoogte: 5 meter

Tabel: Vergelijking cumulatieve geluidbelasting woningen met toename >1,5 dB in voorkeursalternatief en gewijzigd voorkeursalternatief

Adres	Kern	Geluidbelasting cumulatief Lden [dB]				
		voorkeurs- alternatief	toename voorkeurs- alternatief vs. referentiesituatie	gewijzigd voorkeurs- alternatief	toename gewijzigd voorkeurs- alternatief vs. referentiesituatie	Verskil in toename voorkeursalternatief en gewijzigd voorkeursalternatief
Achterste Groes 5	Heesch	56,62	2,00	56,61	1,99	-0,01
Achterstraat 11	Heesch	54,03	2,15	54,01	2,13	-0,02
Achterstraat 12	Heesch	47,61	1,74	47,54	1,66	-0,08
Achterstraat 14	Heesch	48,70	2,08	48,60	1,98	-0,10
Achterstraat 15	Heesch	49,09	1,90	49,01	1,83	-0,07
Achterstraat 3	Heesch	54,46	1,86	54,44	1,84	-0,02
Achterstraat 9	Heesch	54,49	2,65	54,48	2,63	-0,02
De Demkes 10	Vinkel	42,94	2,84	42,89	2,78	-0,06
De Demkes 6	Vinkel	42,67	1,65	42,64	1,63	-0,02
De Demkes 9	Vinkel	40,86	2,08	40,80	2,02	-0,06
Het Buske 31	Vinkel	45,56	1,59	45,54	1,56	-0,03
Het Buske 33	Vinkel	45,82	1,55	45,80	1,52	-0,02
Holkampstraat 19	Vinkel	49,29	3,85	49,22	3,79	-0,07
Jeroen Boschstraat 21	Vinkel	45,71	1,59	45,69	1,57	-0,02
Kasteellaan 2	Heesch	44,44	2,05	44,35	1,95	-0,10
Kasteellaan 4	Heesch	44,44	2,05	44,35	1,95	-0,10
Koksteeg 22	Vinkel	55,83	1,91	n.v.t.	n.v.t.	n.v.t.
Koksteeg 25	Vinkel	55,47	2,15	54,97	1,65	-0,50
Koksteeg 36	Vinkel	49,05	3,42	48,99	3,35	-0,07
Koksteeg 39	Vinkel	46,29	2,38	46,23	2,32	-0,06
Koksteeg 57	Vinkel	44,54	2,13	44,48	2,07	-0,06
Kraaienbos 12	Vinkel	42,41	3,00	42,32	2,91	-0,09
Kraaienbos 14	Vinkel	40,99	1,57	41,00	1,58	0,01
Kraaienbos 16	Vinkel	45,54	1,75	45,51	1,72	-0,03
Kraaienbos 6	Vinkel	42,74	1,64	42,71	1,60	-0,04
Munkesstraat 4	Vinkel	42,37	2,49	42,30	2,42	-0,07
Munkesstraat 6	Vinkel	43,97	2,80	43,92	2,75	-0,05
Munkesstraat 7	Vinkel	43,78	2,42	43,73	2,38	-0,04
Nieuwe Erven 52	Heesch	47,90	1,58	47,83	1,51	-0,07
Nieuwe Erven 53	Heesch	47,18	1,59	47,10	1,51	-0,08
Nieuwe Erven 54	Heesch	49,03	2,11	48,93	2,02	-0,10
Nieuwe Erven 55	Heesch	47,36	1,80	47,28	1,72	-0,08
Nieuwe Erven 56	Heesch	49,52	2,48	49,38	2,35	-0,14
Raktstraat 4	Heesch	56,89	6,82	56,38	6,31	-0,51
Rijshoeve 14	Vinkel	39,71	1,62	39,72	1,63	0,01
Rijshoeve 9	Vinkel	39,97	1,56	39,97	1,56	0,00
Ruitersweg-West 31	Heesch	51,63	4,45	51,32	4,14	-0,31
't Staal 3	Vinkel	42,93	2,56	42,88	2,51	-0,05
't Staal 5	Vinkel	41,67	2,24	41,60	2,16	-0,07
Weerscheut 14A	Vinkel	47,90	1,92	47,88	1,89	-0,03
Weerscheut 17	Vinkel	49,92	1,64	49,92	1,64	0,00
Weerscheut 18A	Vinkel	44,90	2,87	44,85	2,83	-0,04
Weerscheut 19	Vinkel	48,74	1,69	48,74	1,69	-0,01
Weerscheut 3A	Vinkel	60,16	3,20	60,16	3,20	0,00
Weerscheut 5	Vinkel	53,29	1,71	53,30	1,71	0,00
Weerscheut 7	Vinkel	52,05	1,95	52,04	1,95	-0,01
Weerscheut 9	Vinkel	52,05	1,95	52,04	1,95	-0,01
Zoggelsestraat 100	Heesch	52,81	2,70	52,67	2,55	-0,15
Zoggelsestraat 100a	Heesch	53,23	2,99	53,18	2,94	-0,06
Zoggelsestraat 102	Heesch	53,57	2,16	53,27	1,86	-0,30
Zoggelsestraat 106	Heesch	53,77	4,28	53,38	3,89	-0,39
Zoggelsestraat 110	Heesch	51,79	2,06	51,58	1,85	-0,21
Zoggelsestraat 118	Heesch	55,10	2,61	54,29	1,80	-0,81
Zoggelsestraat 120	Heesch	56,76	8,01	55,98	7,23	-0,78
Zoggelsestraat 122	Heesch	55,12	5,26	54,30	4,44	-0,82
Zoggelsestraat 95	Heesch	55,44	3,95	54,89	3,40	-0,55
Zoggelsestraat 97	Heesch	54,36	3,92	54,14	3,70	-0,22

Bijlage 1: Kaart emissiebudget

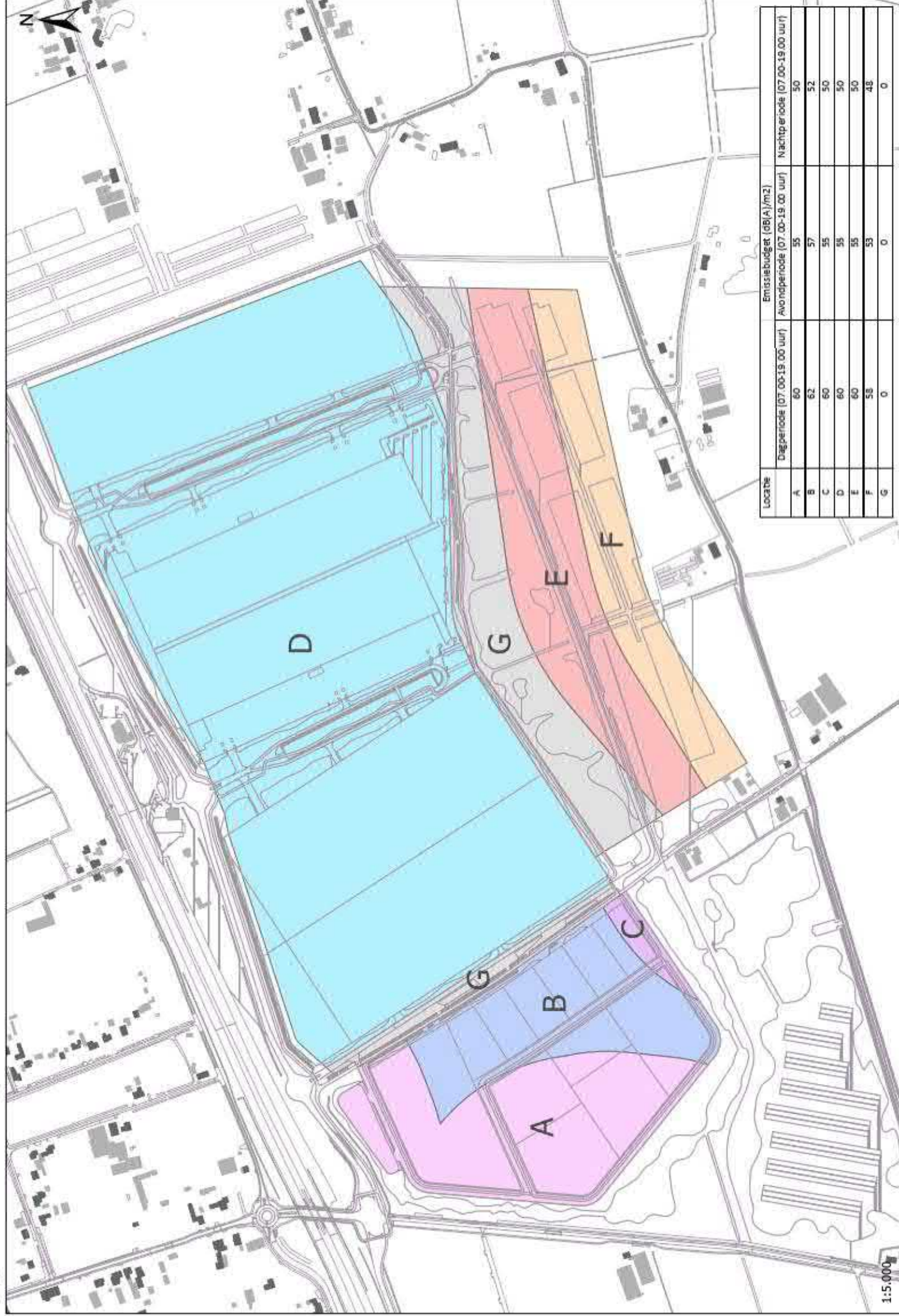

1:5.000