



bodeminzicht

Rapport

verkennend bodemonderzoek
Kruisstraat 44 te Rosmalen

Bezoekadres Jekschotstraat 12
Postcode en plaats 5465 PG Veghel
Telefoon 0413 287068
e-mail info@bodem-inzicht.nl
internet www.bodem-inzicht.nl

Projectnaam Kruisstraat 44 te Rosmalen
Projectnummer B2107

Opdrachtgever familie Van Gerven
Postadres Kruisstraat 44
5249 PA Rosmalen
Contactpersoon mevr. L. van Gerven

Status Definitief
Versie 1

Aantal pagina's 10 (exclusief bijlagen)
Datum 2 juli 2018

*Samenstelling rapport
en kwaliteitscontrole* dhr. M. Gloudemans

Paraaf

Inhoud

1	INLEIDING	3
1.1	Algemeen	3
1.2	Aanleiding en doel van het onderzoek.....	3
1.3	Partijdigheid.....	3
1.4	Opbouw van het rapport	3
2	VOORONDERZOEK	4
2.1	Beschrijving onderzoekslocatie.....	4
2.2	Voormalig gebruik.....	4
2.3	Huidig gebruik.....	4
2.4	Toekomstig gebruik.....	5
2.5	Beschikbare onderzoeksgegevens	5
2.6	Bodem- en geohydrologische gegevens	5
2.7	Hypothese en onderzoeksstrategie	5
3	UITGEVOERDE WERKZAAMHEDEN	6
3.1	Veldwerkzaamheden	6
3.2	Zintuiglijke waarnemingen en veldmetingen	6
3.3	Meetgegevens grondwater	6
3.4	Chemische analyse en monsterselectie	7
3.5	Geselecteerde grondmonsters en chemische analyses	7
3.6	Overzicht grondwatermonsters en chemische analyses.....	7
4	RESULTATEN	8
4.1	Toetsingskader.....	8
4.2	Toetsing analyseresultaten grond en grondwater	8
4.3	Analyseresultaten grond- en grondwatermonsters en interpretatie.....	9
5	CONCLUSIES EN ADVIES	10

BIJLAGEN

Bijlage 1: Topografische ligging onderzoekslocatie

Bijlage 2: Situatietekening met boorpunten

Bijlage 3: Boorprofielbeschrijvingen

Bijlage 4: Getoetste tabellen grond en grondwater

Bijlage 5: Analysecertificaten

Bijlage 6: veldwerkrapportage



1 INLEIDING

1.1 Algemeen

In opdracht van familie Van Gerven te Rosmalen heeft Bodeminzicht een verkennend bodemonderzoek uitgevoerd op het perceel Kruisstraat 44 te Rosmalen (gemeente s-Hertogenbosch).

Het onderzoek is uitgevoerd op basis van de richtlijnen zoals deze zijn opgesteld in de Nederlandse Norm (NEN) 5740 [NNI, januari 2009]. De NEN 5740 beschrijft de werkwijze voor het opstellen van een onderzoeksstrategie voor verkennend bodemonderzoek naar de aanwezigheid van bodemverontreiniging.

De veldwerkzaamheden zijn uitgevoerd onder certificaat BRL SIKB 2000.

1.2 Aanleiding en doel van het onderzoek

Aanleiding voor het verkennend bodemonderzoek is de voorgenomen nieuwbouw van een woning op de onderzoekslocatie.

Het doel van het onderzoek is het bepalen van de bodemkwaliteit ter plaatse van de onderzoekslocatie.

Op basis van de resultaten van het vooronderzoek zijn aannames gedaan over het al dan niet aanwezig zijn van potentiële verontreinigingsbronnen en is een onderzoekshypothese opgesteld.

1.3 Partijdigheid

Bodeminzicht en partijen die een bijdrage hebben geleverd aan de totstandkoming van dit rapport hebben op geen enkele wijze een relatie met de opdrachtgever en zijn geen belanghebbenden bij de onderzochte locatie.

Bodeminzicht garandeert hiermee derhalve dat een volledig onafhankelijk en onpartijdig onderzoek is uitgevoerd.

1.4 Opbouw van het rapport

In het voorliggende rapport komen de volgende aspecten aan de orde:

Vooronderzoek (hoofdstuk 2)

Uitgevoerde werkzaamheden (hoofdstuk 3)

De resultaten van het onderzoek (hoofdstuk 4)

Conclusies en aanbevelingen (hoofdstuk 5)



2 VOORONDERZOEK

Onderdeel van een verkennend bodemonderzoek op basis van de NEN 5740 vormt een vooronderzoek, uit te voeren conform NEN 5725 [NNI, januari 2009].

Hierbij zijn de volgende bronnen geraadpleegd:

- A. opdrachtgever
- B. Het milieu-archief van de gemeente 's-Hertogenbosch
- C. Kadastrale kaarten
- D. Topografische kaarten (topotijdreis)
- E. Grondwaterkaarten
- F. www.bodemloket.nl
- G. Locatiebezoek

2.1 Beschrijving onderzoekslocatie

		bron	bijlage
<i>adres onderzoekslocatie</i>	Kruisstraat 44 te Rosmalen	A	1
<i>kadastrale registratie</i>	Rosmalen I 4850	C	1
<i>oppervlakte</i>	667 m ²	C	2
<i>ligging onderzoekslocatie</i>	binnen de bebouwde kom	D	1
<i>huidige functie en gebruik</i>	gazon, siertuin bij woning Kruisstraat 44	A, G	-
<i>beschrijving bebouwing</i>	niet aanwezig	G	2
<i>beschrijving maaiveld</i>	gras, kort gemaaid	G	2
<i>omgeving</i>	noord: weiland oost: woningen Kruisstraat 46 en 48 zuid: Kruisstraat west: woning Kruisstraat 44	D	1, 2

2.2 Voormalig gebruik

		bron	aanpassing strategie
<i>voormalig gebruik locatie algemeen</i>	De locatie is tot de jaren vijftig aan de noordzijde begrenst door de dijk die Kruisstraats Veld (de Binnendijk) en Heescheinds Veld scheidt. Aan de binnenzijde is lintbebouwing tegen het dijklichaam aanwezig van Nuland tot Rosmalen	D	-
<i>(sloot-)dempingen</i>	nee	D	-
<i>ophogingen</i>	naast de dijk niet bekend	B	-
<i>voormalige bebouwing</i>	op oude topografische kaarten is voormalige bebouwing zichtbaar. De exacte ligging is niet herleidbaar. De functie van de bebouwing is niet bekend, maar waarschijnlijk wonen met kleinschalige agrarische activiteiten.	D	-
<i>voormalige bodembedreigende activiteiten, opslag van (brand-)stoffen</i>	niet bekend	B	-

2.3 Huidig gebruik

		bron	aanpassing strategie
<i>bodembedreigende activiteiten</i>	niet aanwezig	A, G	-
<i>bodembedreigende activiteiten, opslag van bodembedreigende (brand-)stoffen</i>	nee	A, G	-
<i>puin op maaiveld aanwezig</i>	nee	G	-



2.4 Toekomstig gebruik

		bron	aanpassing strategie
<i>bestemming</i>	de opdrachtgevers willen een woning realiseren op het perceel	A	de oprichting van de woning vormt de aanleiding voor het bodemonderzoek
<i>bodembedreigende activiteiten, opslag van bodembedreigende (brand-)stoffen</i>	nee	A	-

2.5 Beschikbare onderzoeksgegevens

		bron	aanpassing strategie
<i>onderzoek op locatie</i>	op de locatie is geen bodemonderzoek verricht	A, B	-
<i>onderzoek in directe omgeving</i>	er zijn geen bodemonderzoeken bekend in de directe omgeving	B	-

2.6 Bodem- en geohydrologische gegevens

<i>Bodemopbouw</i>			
<i>deklaag</i>	fijn tot matig grof zand. Plaatselijk komt leem, klei en veen voor.	Nuenengroep	0-20 m-mv
<i>eerste watervoerend pakket</i>	matig tot zeer grove grindrijke zanden, met plaatselijk een kleilaag.	Formatie van Sterksel/Veghel	20-75 m-mv
<i>scheidende laag</i>	kleihoudende afzettingen	Kedichem/Tegelen	75-125 m-mv
<i>hydrologie</i>			
<i>diepte freatisch grondwater</i>	2,0 m-mv		
<i>stromingsrichting</i>	noordwestelijk		

2.7 Hypothese en onderzoeksstrategie

Op basis van het vooronderzoek wordt de locatie als onverdacht beschouwd.

<i>(deel)-locatie</i>	<i>oppervlakte</i>	<i>hypothese</i>	<i>boringen</i>	<i>analyses</i>	
667 m ²	onverdacht	ONV	4	2	standaardpakket grond
			1		
			1	tot 2,0 m-mv/grondwater	1
			1		
			1		
			1		
			1		

Op basis van het vooronderzoek is de locatie onverdacht voor aanwezigheid van asbest in de bodem. Een asbestonderzoek conform NEN5707 maakt derhalve geen deel uit van de onderzoeksstrategie. De bodem wordt visueel beoordeeld op aanwezigheid bijmenging van puin, baksteen en asbestverdachte fragmenten. Zo nodig wordt de strategie bijgesteld op basis van veldbevindingen.

3 UITGEVOERDE WERKZAAMHEDEN

3.1 Veldwerkzaamheden

<i>verricht onder procescertificaat BRL SIKB 2000</i>	
<i>conform protocol 2001</i>	ja
<i>datum</i>	11 juni 2018
<i>veldmedewerker(s)</i>	M. Gloudemans, Bodeminzicht certificaat EC-SIK-20303
<i>afwijkingen</i>	-
<i>bijzonderheden</i>	als gevolg van het aantreffen van een zwakke puinbijmenging in de bovengrond in meetpunten 1 t/m 5, is een mengmonster samengesteld voor een indicatieve analyse op asbest
<i>conform protocol 2002</i>	
<i>conform protocol 2002</i>	ja
<i>datum</i>	20 juni 2018
<i>veldmedewerker(s)</i>	M. Gloudemans, Bodeminzicht certificaat EC-SIK-20303
<i>afwijkingen</i>	-
<i>bijzonderheden</i>	-
<i>conform protocol 2018</i>	
<i>conform protocol 2018</i>	nee.
<i>datum</i>	-
<i>veldmedewerker(s)</i>	-
<i>afwijkingen</i>	-
<i>bijzonderheden</i>	-

- In bijlage 2 is de plaats van de boringen in de situatietekening opgenomen.
- Voor de gedetailleerde boorprofielbeschrijvingen per boring wordt verwezen naar bijlage 3.
- In bijlage 6 zijn de veldwerkrapportages opgenomen

3.2 Zintuiglijke waarnemingen en veldmetingen

<i>boring</i>	<i>diepte boring (m -mv)</i>	<i>traject (m -mv)</i>	<i>soort</i>	<i>waargenomen bijzonderheden</i>
1	1,20	0,00 - 0,50	Zand	zwak puinhoudend
2	3,90	0,00 - 0,50	Zand	zwak puinhoudend
3	1,20	0,00 - 0,70	Zand	zwak puinhoudend
4	1,00	0,00 - 0,50	Zand	zwak puinhoudend
5	1,00	0,00 - 0,50	Zand	zwak puinhoudend
6	2,00	0,00 - 0,50	Zand	zwak puinhoudend

De aangetroffen bijzonderheden hebben geleid tot aanpassing van de onderzoeksstrategie. Inspectie van opgeboorde grond vormt aanleiding voor het verrichten van een indicatieve asbestanalyse.

3.3 Meetgegevens grondwater

	<i>filterdiepte (m-mv)</i>	<i>grondwaterstand (m-mv)</i>	<i>zuurgraad (pH)</i>	<i>EC in μS/cm</i>	<i>troebelheid in NTU</i>
2-1-1	2,90 - 3,90	2,46	6,4	530	5,96

De gemeten waarden worden niet als afwijkend beschouwd voor de regio en geven geen indicatie voor de aanwezigheid van verontreinigingen in het grondwater.

3.4 Chemische analyse en monsteselectie

De chemische analyses van de grond- en grondwatermonsters geven informatie over de feitelijke aanwezigheid en concentraties van onderzochte stoffen of groepen stoffen. De chemische analyses zijn uitgevoerd volgens het door de door de Raad voor Accreditatie (RvA) geaccrediteerde laboratorium Al-West B.V. in Deventer. Het laboratorium werkt volgens de meest van toepassing zijnde normen van het Nederland Normalisatie Instituut (NNI).

3.5 Geselecteerde grondmonsters en chemische analyses

Analysemonster	Traject (m -mv)	Deelmonsters	Analysepakket ¹	reden/motivatie
BG1	0,00 - 0,50	1 (0,00 - 0,50) 2 (0,00 - 0,50) 3 (0,00 - 0,50) 4 (0,00 - 0,50) 5 (0,00 - 0,50)	AS3000 NEN 5740 standaardpakket + Struct.+voorb.	bovengrond, zwak puinhoudend
mm1	0,00 - 0,50	samengesteld op locatie	asbest in grond 10-15 kg	
OG1	0,70 - 2,00	2 (1,50 - 2,00) 3 (0,70 - 1,20) 4 (0,80 - 1,00) 5 (0,80 - 1,00) 6 (1,00 - 1,50)	AS3000 NEN 5740 standaardpakket + Struct.+voorb.	ondergrond, visueel schoon

1)Het NEN 5740 standaardpakket bodem bestaat uit de volgende parameters: droogrest, metalen (barium, cadmium, kobalt, koper, kwik, lood, molybdeen, nikkel en zink), PCB's, PAK, minerale olie.

In het geval dat van bepaalde grondmengmonsters de gehalten aan lutum en organische stof niet in analyse wordt bepaald, wordt gebruik gemaakt van gehalten uit zintuiglijk vergelijkbare bodemsamenstelling en diepte of een worst-case-scenario (2% lutum, 2% organische stof)

3.6 Overzicht grondwatermonsters en chemische analyses

Peilbuis	Filterdiepte in m-mv	Bijzonderheden	Analysepakket
2-1-1	2,90 - 3,90	-	standaardpakket grondwater ¹

1)Het standaardpakket grondwater bestaat uit de volgende parameters: metalen (barium, cadmium, kobalt, koper, kwik, lood, molybdeen, nikkel en zink), vluchtige aromatische koolwaterstoffen, vluchtige gehalogeneerde koolwaterstoffen, minerale olie.

Alle geanalyseerde grondwatermonsters zijn voorbehandeld conform AS 3000 zoals per 1 januari 2008 is voorgeschreven.



4 RESULTATEN

4.1 Toetsingskader

De verontreinigingssituatie van de bodem kan worden beoordeeld door toetsing van de gemeten gehalten in grond en grondwater aan de achtergrondwaarden grond en streefwaarden grondwater en de interventiewaarden grond en grondwater. De achtergrondwaarden geven het niveau aan waarbij sprake is van een duurzame bodemkwaliteit.

De interventiewaarden geven aan wanneer de functionele eigenschappen die de bodem heeft voor mens, dier en plant ernstig zijn of dreigen te worden verminderd. Om van een "*geval van ernstige bodemverontreiniging*" te spreken dient voor ten minste één stof de gemiddelde concentratie van minimaal 25 m³ grond of 100 m³ grondwater hoger te zijn dan de interventiewaarde.

In onderhavig rapport worden de volgende termen gebruikt om de mate van verontreiniging aan te geven:

- **niet verontreinigd:** de concentratie aan verontreiniging is lager dan of gelijk aan de achtergrondwaarde;
- **licht verontreinigd:** de concentratie aan verontreiniging is hoger dan de achtergrondwaarde maar lager dan of gelijk aan de halve som van de achtergrond- en interventiewaarde, index $((GSSD - AW) / (I - AW))$ groter dan 0,0 maar kleiner dan 0,5;
- **matig verontreinigd:** de concentratie aan verontreiniging is hoger dan de halve som van de achtergrond- en interventiewaarde maar lager dan of gelijk aan de interventiewaarde, index $((GSSD - AW) / (I - AW))$ groter dan 0,5 maar kleiner dan 1,0;
- **sterk verontreinigd:** de concentratie aan verontreinigingen is hoger dan de interventiewaarde, index $((GSSD - AW) / (I - AW))$ groter dan 1,0.

Uit de NEN 5740 kan het volgende worden afgeleid. Uitvoering van vervolgonderzoek is in de meeste gevallen alleen noodzakelijk wanneer de concentratie van een stof de halve som van de achtergrondwaarde en de interventiewaarde overschrijdt (index > 0,5). Deze waarde wordt ook in de Leidraad Bodembescherming gehanteerd als de concentratiegrens waarboven een nader onderzoek moet worden uitgevoerd. Bij overschrijding van de interventiewaarde wordt vaak een nader onderzoek uitgevoerd om de ernst van de verontreiniging en de saneringsurgentie te bepalen.

4.2 Toetsing analyseresultaten grond en grondwater

De analyseresultaten van de grond zijn getoetst aan de achtergrond- (A) en interventiewaarden (I) uit de circulaire streef- en interventiewaarden bodemsanering [Staatscourant 2000-39]. In de toetsingstabel zijn zowel de achtergrondwaarden (A) als de interventiewaarden (I) voor microverontreinigingen opgenomen. De achtergrond- en interventiewaarden zijn afhankelijk van het (gemeten) lutum- en organisch stofgehalte van de bodem. De analyseresultaten van het grondwater zijn getoetst aan de streef- (S) en interventiewaarden (I). De gemeten waarden van de onderzochte (meng-)monsters met overschrijdingstabellen zijn in bijlage 4 weergegeven. In bijlage 5 zijn de analysecertificaten opgenomen.

4.3 Analyseresultaten grond- en grondwatermonsters en interpretatie

(deel)locatie	monster	traject	overschrijding achtergrond- of streefwaarde	overschrijding interventiewaarde
bovengrond	BG1	0,00 - 0,50	PCB (som 7) (0,23) Minerale olie C10 - C40 (0,01) Koper (0,56) Zink (0,32) Cadmium (0,59) Kwik (-) Lood (0,38) PAK 10 VROM (0,02)	-
	als gevolg van de gehalten aan koper en cadmium (index>0,5) is aanvullend onderzoek verricht op de deelmonsters			
	1-1	0,00 - 0,50	Koper (0,16) Cadmium (0,04)	
	2-1	0,00 - 0,50	Koper (0,16) Cadmium (0,05)	
	3-1	0,00 - 0,50	Koper (0,63) Cadmium (0,11)	
	4-1	0,00 - 0,50	Koper (0,23) Cadmium (0,34)	
	5-1	0,00 - 0,50	Koper (0,59) Cadmium (0,65)	
ondergrond	OG1	0,70 - 2,00	-	-
grondwater	2-1-1	2,90 - 3,90	Barium (-)	-

¹Index (GSSD - AW) / (I - AW)

Bij de interpretatie van het totaal aan onderzoeksgegevens dient, gezien de gehanteerde strategie (gebaseerd op de Nederlandse Norm NEN 5740) welke is gericht op een indicatieve beoordeling van de milieuhygiënische kwaliteit van de bodem, rekening te worden gehouden met een zeker restrisico.

Een bodemonderzoek is een momentopname waarbij steekproefsgewijs boringen worden verricht en peilbuizen worden geplaatst op een veelal willekeurige, maar meest voor de hand liggende locatie. Derhalve kan nooit uitgesloten worden dat op de onderzoekslocatie verontreinigingen aanwezig zijn die bij dit onderzoek niet zijn aangetoond.

Bodeminzicht kan hiervoor niet aansprakelijk worden gesteld.

5 CONCLUSIES EN ADVIES

Resultaten

In de zintuiglijk schone bovengrond van de vaste bodem (BG1) zijn gehalten aan koper, zink, cadmium, kwik, lood, PAK, PCB's en minerale olie gemeten boven de achtergrondwaarden. De gehalten aan koper en cadmium vormen aanleiding voor aanvullend onderzoek. Uit het aanvullend onderzoek van de separate deelmonsters uit BG1 blijkt dat in alle bovengrondmonsters gehalten aan koper en cadmium boven de achtergrondwaarden worden aangetroffen. De gehalten aan koper en/of cadmium in deelmonsters 3 en 5 overschrijden de tussenwaarden. Van gehalten boven interventiewaarden is geen sprake bij de onderzochte deelmonsters.

Uit de indicatieve asbestanalyse van het veldmonster mm1 blijkt dat er geen asbestvezels aanwezig zijn in de puinhoudende bovengrond.

In de zintuiglijk schone van de vaste bodem (OG1) zijn geen gehalten aan onderzochte stoffen gemeten boven de achtergrondwaarden.

In het grondwater ter plaatse van peilbuis 2 is een gehalte aan barium gedetecteerd boven de streefwaarden. De verhoging aan barium is toe te schrijven aan een natuurlijk verhoogde achtergrondwaarde. De overschrijding is marginaal en behoeft geen nader onderzoek.

Conclusie en advies

De resultaten van het onderzoek stemmen niet geheel overeen met de hypothese.

De bovengrond is zintuiglijk zwak puinhoudend en uit de analyses blijkt dat sprake is van verhoogde gehalten aan zware metalen, PCB's, PAK en minerale olie. Uit aanvullend onderzoek blijkt dat de gehalten aan cadmium en koper plaatselijk de tussenwaarden overschrijden. Van een interventiewaarde overschrijding is geen sprake. De bovengrond is min of meer homogeen matig verontreinigd met de zware metalen koper en cadmium. De gehalten vormen formeel aanleiding voor nader onderzoek. Nader onderzoek wordt, gezien de relatief kleine oppervlakte van de onderzoekslocatie en het ontbreken van interventiewaarden-overschrijdingen, niet zinvol geacht. Hierbij merk ik op dat de gemeente 's-Hertogenbosch of de aangestelde omgevingsdienst hierover een eigen afweging maakt.

De bodem is niet verdacht op aanwezigheid van asbest in een gehalte boven 100 mg/kgds.

De bodemkwaliteit ter plaatse van de onderzoekslocatie vormt, ons inziens, geen belemmering voor de beoogde nieuwbouw van een woning.

De eventueel bij werkzaamheden vrijkomende grond is buiten het onderzoeksterrein niet herbruikbaar. Indien vrijkomende grond van de locatie afgevoerd dient te worden, dient men rekening te houden met de regels van het vigerende Besluit Bodemkwaliteit.

Bijlage 1

Topografische ligging onderzoekslocatie





<p>12345 25</p> <p>— Vastgestelde kadastrale grens — Voorlopige kadastrale grens — Administratieve kadastrale grens — Bebouwing — Overige topografie</p> <p>Voor een eensluitend uittreksel, Apeldoorn, 11 juni 2018 De bewaarder van het kadaster en de openbare registers</p>	<p>Deze kaart is noordgericht</p> <p>Schaal 1:500</p> <p>Kadastrale gemeente ROSMALEN Sectie I Perceel 4850</p>	
---	---	--

Aan dit uittreksel kunnen geen betrouwbare maten worden ontleend. De Dienst voor het kadaster en de openbare registers behoudt zich de intellectuele eigendomsrechten voor, waaronder het auteursrecht en het databankenrecht.



Deze kaart is noordgericht.

Schaal 1: 12500

 Hier bevindt zich Kadastraal object ROSMALEN I 4850
Kruisstraat, ROSMALEN
CC-BY Kadaster.

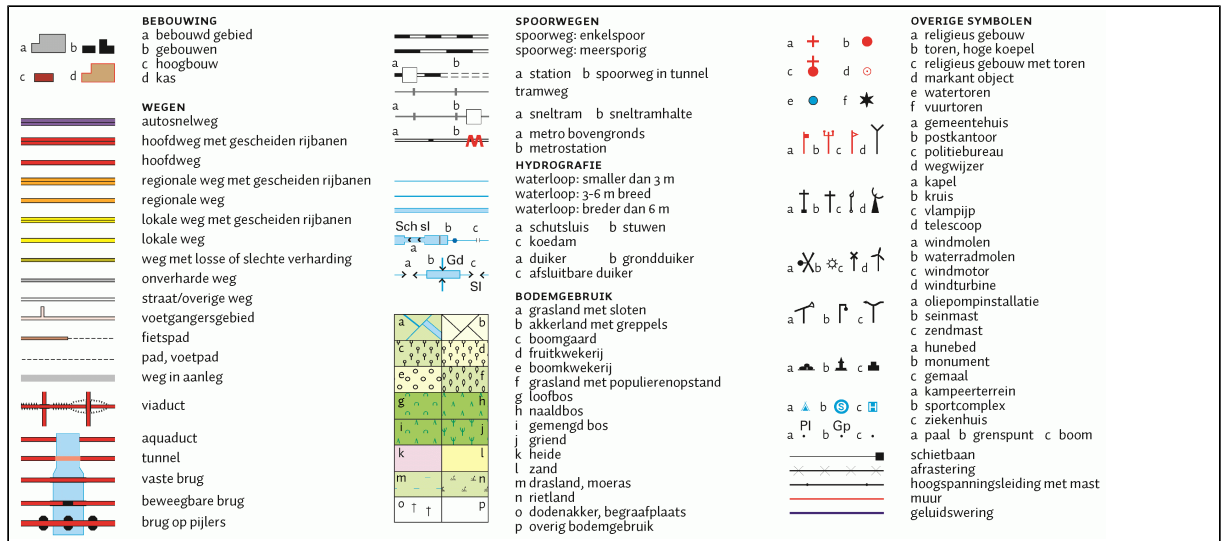

Bijlage 2

Situatietekening met boorpunten



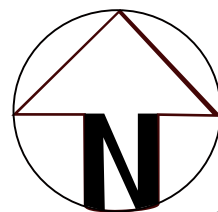
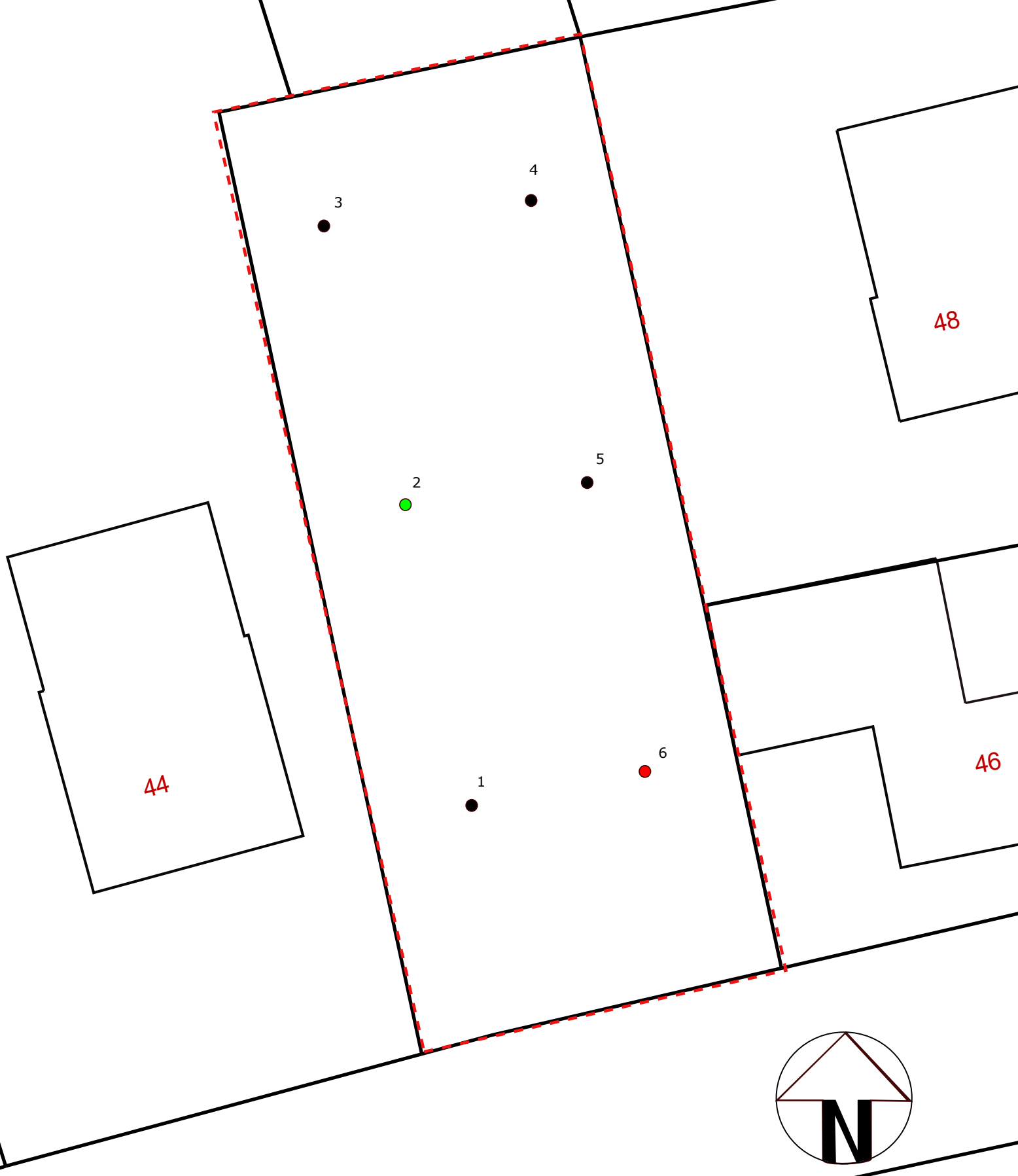





Situatietekening met boorlocaties

Project:
Kruisstraat 44 te Rosmalen
 Projectnummer:
B2107

Legenda:

-  Begrenzing onderzoekslocatie
-  Boringen t.b.v. bovengrond
-  Boringen t.b.v. boven- en ondergrond
-  Boring met peilbuis
-  Asbestgat/sleuf



bodeminzicht

Datum:
 02-07-2018

-  klinkers
-  grind
-  tegels
-  beton
-  onverhard
-  asfalt



Bijlage 3

Boorbeschrijvingen



Bijlage: Boorprofielen

Boring: 1

Boring: 2

Datum: 11-6-2018

Datum: 11-6-2018

Boormeester: M. Gloud Michel Gloudemans

GWS: 240
Boormeester: M. Gloud Michel Gloudemans

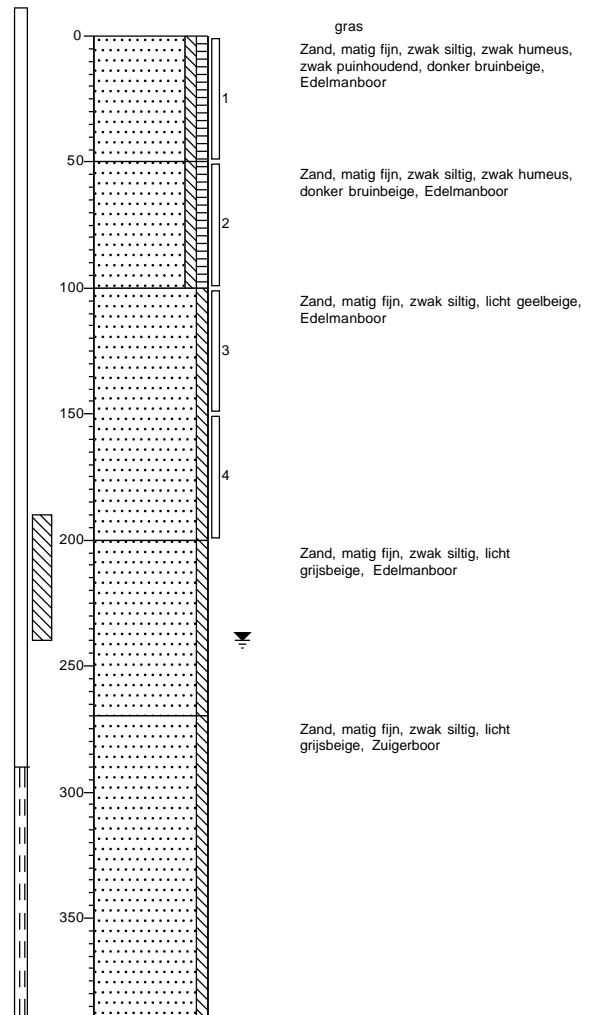
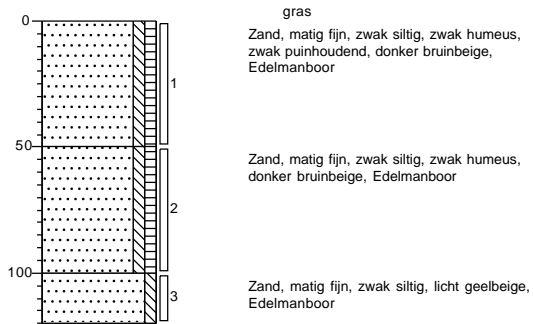

Projectnaam: Kruisstraat 44 te Rosmalen

Projectcode: B2107

Bijlage: Boorprofielen

Boring: 3

Datum: 11-6-2018

Boormeester: M. Gloud Michel Gloudemans

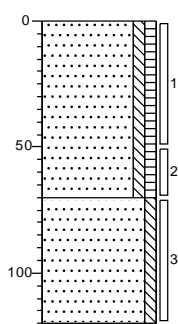

gras
Zand, matig fijn, zwak siltig, zwak humeus, zwak puinhoudend, donker bruinbeige, Edelmanboor

Zand, matig fijn, zwak siltig, licht geelbeige, Edelmanboor

Boring: 4

Datum: 11-6-2018

Boormeester: M. Gloud Michel Gloudemans

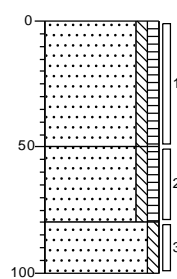

gras
Zand, matig fijn, zwak siltig, zwak humeus, zwak puinhoudend, donker bruinbeige, Edelmanboor

Zand, matig fijn, zwak siltig, zwak humeus, donker bruinbeige, Edelmanboor

Zand, matig fijn, zwak siltig, licht geelbeige, Edelmanboor

Boring: 5

Datum: 11-6-2018

Boormeester: M. Gloud Michel Gloudemans

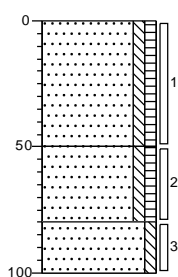

gras
Zand, matig fijn, zwak siltig, zwak humeus, zwak puinhoudend, donker bruinbeige, Edelmanboor

Zand, matig fijn, zwak siltig, zwak humeus, donker bruinbeige, Edelmanboor

Zand, matig fijn, zwak siltig, licht geelbeige, Edelmanboor

Boring: 6

Datum: 11-6-2018

Boormeester: M. Gloud Michel Gloudemans

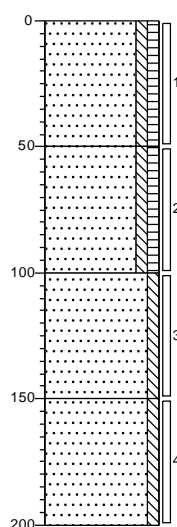

gras
Zand, matig fijn, zwak siltig, zwak humeus, zwak puinhoudend, donker bruinbeige, Edelmanboor

Zand, matig fijn, zwak siltig, zwak humeus, donker bruinbeige, Edelmanboor

Zand, matig fijn, zwak siltig, neutraal bruinbeige, Edelmanboor

Zand, matig fijn, zwak siltig, licht grijsgeel, Edelmanboor

Projectnaam: Kruisstraat 44 te Rosmalen

Projectcode: B2107

Legenda (conform NEN 5104)

grind

	Grind, siltig
	Grind, zwak zandig
	Grind, matig zandig
	Grind, sterk zandig
	Grind, uiterst zandig

zand

	Zand, kleiig
	Zand, zwak siltig
	Zand, matig siltig
	Zand, sterk siltig
	Zand, uiterst siltig

veen

	Veen, mineraalarm
	Veen, zwak kleiig
	Veen, sterk kleiig
	Veen, zwak zandig
	Veen, sterk zandig

peilbuis

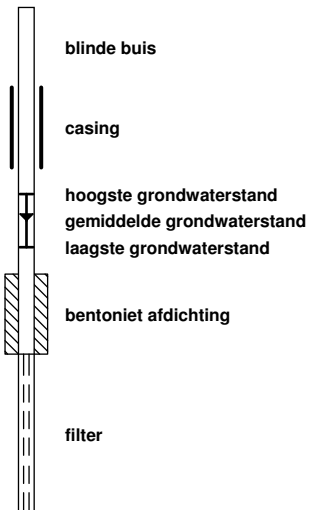

klei

	Klei, zwak siltig
	Klei, matig siltig
	Klei, sterk siltig
	Klei, uiterst siltig
	Klei, zwak zandig
	Klei, matig zandig
	Klei, sterk zandig

leem

	Leem, zwak zandig
	Leem, sterk zandig

overige toevoegingen

	zwak humeus
	matig humeus
	sterk humeus
	zwak grindig
	matig grindig
	sterk grindig

geur

	geen geur
	zwakke geur
	matige geur
	sterke geur
	uiterste geur

olie

	geen olie-water reactie
	zwakke olie-water reactie
	matige olie-water reactie
	sterke olie-water reactie
	uiterste olie-water reactie

p.i.d.-waarde

	>0
	>1
	>10
	>100
	>1000
	>10000

monsters

	geroerd monster
	ongeroerd monster

overig

	bijzonder bestanddeel
	Gemiddeld hoogste grondwaterstand
	grondwaterstand
	Gemiddeld laagste grondwaterstand

	slib
	water

Bijlage 4

Getoetste tabellen



Tabel 1: Gemeten gehalten in grond met beoordeling conform de Wet Bodembescherming

Grondmonster		BG1			OG1			1-1		
Certificaatcode		774235			774235			777079		
Boring(en)		1, 2, 3, 4, 5			2, 3, 4, 5, 6			1		
Traject (m -mv)		0,00 - 0,50			0,70 - 2,00			0,00 - 0,50		
Humus	% ds	2,9			1,0			2,9		
Lutum	% ds	1,8			1,0			1,8		
Datum van toetsing		20-6-2018			20-6-2018			2-7-2018		
Monsterconclusie		Overschrijding Achtergrondwaarde			Voldoet aan Achtergrondwaarde			Overschrijding Achtergrondwaarde		
Monstermelding 1										
Monstermelding 2										
Monstermelding 3										
		Meetw	GSSD	Index	Meetw	GSSD	Index	Meetw	GSSD	Index
METALEN										
IJzer	% ds	<5,0	3,5 ⁽⁶⁾		<5,0	3,5 ⁽⁶⁾				
Kobalt	mg/kg ds	3,5	12,3	-0,02	<3,0	<7,4	-0,04			
Nikkel	mg/kg ds	7,9	23,0	-0,18	<4,0	<8,2	-0,41			
Koper	mg/kg ds	62	124	0,56	<5,0	<7,2	-0,22	32	64	0,16
Zink	mg/kg ds	140	325	0,32	<20	<33	-0,18			
Molybdeen	mg/kg ds	<1,5	<1,1	-0	<1,5	<1,1	-0			
Cadmium	mg/kg ds	4,8	7,9	0,59	<0,20	<0,24	-0,03	0,63	1,04	0,04
Barium	mg/kg ds	66	256 ⁽⁶⁾		<20	<54 ⁽⁶⁾				
Kwik	mg/kg ds	0,14	0,20	0	<0,05	<0,05	-0			
Lood	mg/kg ds	150	232	0,38	<10	<11	-0,08			
PAK										
Naftaleen	mg/kg ds	<0,050	<0,035		<0,050	<0,035				
Anthraceen	mg/kg ds	<0,050	<0,035		<0,050	<0,035				
Fenantheen	mg/kg ds	0,21	0,21		<0,050	<0,035				
Fluorantheen	mg/kg ds	0,45	0,45		<0,050	<0,035				
Chryseen	mg/kg ds	0,28	0,28		<0,050	<0,035				
Benzo(a)anthraceen	mg/kg ds	0,28	0,28		<0,050	<0,035				
Benzo(a)pyreen	mg/kg ds	0,32	0,32		<0,050	<0,035				
Benzo(k)fluorantheen	mg/kg ds	0,17	0,17		<0,050	<0,035				
Indeno-(1,2,3-c,d)pyreen	mg/kg ds	0,34	0,34		<0,050	<0,035				
Benzo(g,h,i)peryleen	mg/kg ds	0,25	0,25		<0,050	<0,035				
PAK 10 VROM	mg/kg ds		2,4	0,02		<0,35	-0,03			
GECHLOREERDE KOOLWATERSTOFFEN										
PCB (som 7)	mg/kg ds		0,25	0,23		<0,025	0,01			
PCB 28	mg/kg ds	<0,0010	<0,0024		<0,0010	<0,0035				
PCB 52	mg/kg ds	0,0023	0,0079		<0,0010	<0,0035				
PCB 101	mg/kg ds	0,013	0,045		<0,0010	<0,0035				
PCB 118	mg/kg ds	0,0098	0,0338		<0,0010	<0,0035				
PCB 138	mg/kg ds	0,025	0,086		<0,0010	<0,0035				
PCB 153	mg/kg ds	0,017	0,059		<0,0010	<0,0035				
PCB 180	mg/kg ds	0,0061	0,0210		<0,0010	<0,0035				
OVERIGE (ORGANISCHE) VERBINDINGEN										
Minerale olie C10 - C12	mg/kg ds	<3	7 ⁽⁶⁾		<3	11 ⁽⁶⁾				
Minerale olie C10 - C40	mg/kg ds	63	217	0,01	<35	<123	-0,01			
Minerale olie C12 - C16	mg/kg ds	<3	7 ⁽⁶⁾		<3	11 ⁽⁶⁾				
Minerale olie C16 - C20	mg/kg ds	6	21 ⁽⁶⁾		<4	14 ⁽⁶⁾				
Minerale olie C20 - C24	mg/kg ds	10	34 ⁽⁶⁾		<5	18 ⁽⁶⁾				
Minerale olie C24 - C28	mg/kg ds	16	55 ⁽⁶⁾		<5	18 ⁽⁶⁾				
Minerale olie C28 - C32	mg/kg ds	16	55 ⁽⁶⁾		<5	18 ⁽⁶⁾				
Minerale olie C32 - C36	mg/kg ds	10	34 ⁽⁶⁾		<5	18 ⁽⁶⁾				
Minerale olie C36 - C40	mg/kg ds	<5	12 ⁽⁶⁾		<5	18 ⁽⁶⁾				
OVERIG										
Droge stof	%	91,5	91,5 ⁽⁶⁾		94,1	94,1 ⁽⁶⁾		89,9	89,9 ⁽⁶⁾	
Lutum	%	1,8			1,0					
Organische stof (humus)	%	2,9			1,0					

Tabel 2: Gemeten gehalten in grond met beoordeling conform de Wet Bodembescherming

Grondmonster		2-1			3-1			4-1		
Certificaatcode		777079			777079			777079		
Boring(en)		2			3			4		
Traject (m -mv)		0,00 - 0,50			0,00 - 0,50			0,00 - 0,50		
Humus	% ds	2,9			2,9			2,9		
Lutum	% ds	1,8			1,8			1,8		
Datum van toetsing		2-7-2018			2-7-2018			2-7-2018		
Monsterconclusie		Overschrijding Achtergrondwaarde			Overschrijding Achtergrondwaarde			Overschrijding Achtergrondwaarde		
Monstermelding 1										
Monstermelding 2										
Monstermelding 3										
		Meetw	GSSD	Index	Meetw	GSSD	Index	Meetw	GSSD	Index
METALEN										
IJzer	% ds									
Kobalt	mg/kg ds									
Nikkel	mg/kg ds									
Koper	mg/kg ds	32	64	0,16	67	134	0,63	37	74	0,23
Zink	mg/kg ds									
Molybdeen	mg/kg ds									
Cadmium	mg/kg ds	0,70	1,16	0,05	1,2	2,0	0,11	2,9	4,8	0,34
Barium	mg/kg ds									
Kwik	mg/kg ds									
Lood	mg/kg ds									

Tabel 3: Gemeten gehalten in grond met beoordeling conform de Wet Bodembescherming

Grondmonster		5-1		
Certificaatcode		777079		
Boring(en)		5		
Traject (m -mv)		0,00 - 0,50		
Humus	% ds	2,9		
Lutum	% ds	1,8		
Datum van toetsing		2-7-2018		
Monsterconclusie		Overschrijding Achtergrondwaarde		
Monstermelding 1				
Monstermelding 2				
Monstermelding 3				
		Meetw	GSSD	Index
METALEN				
IJzer	% ds			
Kobalt	mg/kg ds			
Nikkel	mg/kg ds			
Koper	mg/kg ds	64	128	0,59
Zink	mg/kg ds			
Molybdeen	mg/kg ds			
Cadmium	mg/kg ds	5,2	8,6	0,65
Barium	mg/kg ds			
Kwik	mg/kg ds			
Lood	mg/kg ds			

-----	: Geen toetsnorm aanwezig
<	: kleiner dan de detectielimiet
8,88	: <= Achtergrondwaarde
<=T	: Kleiner of gelijk aan Tussenwaarde
8,88	: <= Interventiewaarde
8,88	: > Interventiewaarde
6	: Heeft geen normwaarde
#	: verhoogde rapportagegrens
GSSD	: Gestandaardiseerde meetwaarde
Index	: (GSSD - AW) / (I - AW)

- Getoetst via de BoToVa service, versie 3.0.0 -

Tabel 4: Normwaarden conform de Wet Bodembescherming

		AW	WO	IND	I
METALEN					
Cadmium	mg/kg ds	0,6	1,2	4,3	13
Kobalt	mg/kg ds	15	35	190	190
Koper	mg/kg ds	40	54	190	190
Kwik	mg/kg ds	0,15	0,83	4,8	36
Lood	mg/kg ds	50	210	530	530
Molybdeen	mg/kg ds	1,5	88	190	190
Nikkel	mg/kg ds	35	39	100	100
Zink	mg/kg ds	140	200	720	720
PAK					
PAK 10 VROM	mg/kg ds	1,5	6,8	40	40
GECHLOREERDE KOOLWATERSTOFFEN					
PCB (som 7)	mg/kg ds	0,02	0,04	0,5	1
OVERIGE (ORGANISCHE) VERBINDINGEN					
Minerale olie C10 - C40	mg/kg ds	190	190	500	5000

Tabel 5: Gemeten concentraties in grondwater met beoordeling conform de Wet Bodembescherming

Watermonster		2-1-1		
Datum		20-6-2018		
Filterdiepte (m -mv)		2,90 - 3,90		
Datum van toetsing		2-7-2018		
Monsterconclusie		Overschrijding Streefwaarde		
Monstermelding 1				
Monstermelding 2				
Monstermelding 3				
		Meetw	GSSD	Index
METALEN				
Kobalt	µg/l	<2,0	<1,4	-0,23
Nikkel	µg/l	4,8	4,8	-0,17
Koper	µg/l	4,5	4,5	-0,18
Zink	µg/l	13	13	-0,07
Molybdeen	µg/l	4,6	4,6	-0
Cadmium	µg/l	<0,20	<0,14	-0,05
Barium	µg/l	52	52	0
Kwik	µg/l	<0,05	<0,04	-0,04
Lood	µg/l	<2,0	<1,4	-0,23
AROMATISCHE VERBINDINGEN				
Benzeen	µg/l	<0,20	<0,14	-0
Ethylbenzeen	µg/l	<0,20	<0,14	-0,03
Tolueen	µg/l	<0,20	<0,14	-0,01
Xylenen (som)	µg/l		<0,21	0
meta-/para-Xyleen (som)	µg/l	<0,20	<0,14	
ortho-Xyleen	µg/l	<0,10	<0,07	
Styreen (Vinylbenzeen)	µg/l	<0,20	<0,14	-0,02
Som 16 Aromatische oplosmiddelen	µg/l		<0,77 ^(2,14)	
PAK				
Naftaleen	µg/l	<0,020	<0,014	0
PAK 10 VROM	-		<0,00020 ⁽¹¹⁾	
GECHLOOREERDE KOOLWATERSTOFFEN				
1,3-Dichloorpropaan	µg/l	<0,20	<0,14	
1,1-Dichloorpropaan	µg/l	<0,20	<0,14	
Dichloorpropaan	µg/l		<0,42	-0
Dichloorpropanen (0,7 som, 1,1+1,2+1,3)	µg/l	0,42		
cis + trans-1,2-Dichlooretheen	µg/l		<0,14	0,01
1,1-Dichlooretheen	µg/l	<0,10	<0,07	0,01
cis-1,2-Dichlooretheen	µg/l	<0,10	<0,07	
trans-1,2-Dichlooretheen	µg/l	<0,10	<0,07	
Dichloormethaan	µg/l	<0,20	<0,14	0
Trichloormethaan (Chloroform)	µg/l	<0,20	<0,14	-0,01
Tribroommethaan (bromoform)	µg/l	<0,20	<0,14 ⁽¹⁴⁾	
Tetrachloormethaan (Tetra)	µg/l	<0,10	<0,07	0,01
1,1-Dichloorethaan	µg/l	<0,20	<0,14	-0,01
1,2-Dichloorethaan	µg/l	<0,20	<0,14	-0,02
1,2-Dichloorpropaan	µg/l	<0,20	<0,14	
1,1,1-Trichloorethaan	µg/l	<0,10	<0,07	0
1,1,2-Trichloorethaan	µg/l	<0,10	<0,07	0
Trichlooretheen (Tri)	µg/l	<0,20	<0,14	-0,05
Tetrachlooretheen (Per)	µg/l	<0,10	<0,07	0
Vinylchloride	µg/l	<0,20	<0,14	0,03
OVERIGE (ORGANISCHE) VERBINDINGEN				
Minerale olie C10 - C12	µg/l	<10	7 ⁽⁶⁾	
Minerale olie C10 - C40	µg/l	<50	<35	-0,03
Minerale olie C12 - C16	µg/l	<10	7 ⁽⁶⁾	
Minerale olie C16 - C20	µg/l	<5,0	3,5 ⁽⁶⁾	
Minerale olie C20 - C24	µg/l	<5,0	3,5 ⁽⁶⁾	
Minerale olie C24 - C28	µg/l	<5,0	3,5 ⁽⁶⁾	
Minerale olie C28 - C32	µg/l	<5,0	3,5 ⁽⁶⁾	
Minerale olie C32 - C36	µg/l	<5,0	3,5 ⁽⁶⁾	
Minerale olie C36 - C40	µg/l	<5,0	3,5 ⁽⁶⁾	

-----	: Geen toetsnorm aanwezig
<	: kleiner dan de detectielimiet
8,88	: <= Streefwaarde
8,88	: > Streefwaarde
8,88	: > Interventiewaarde
>T	: Groter dan Tussenwaarde
11	: Enkele parameters ontbreken in de berekening van de somfractie
14	: Streefwaarde ontbreekt zorgplicht van toepassing
2	: Enkele parameters ontbreken in de som
6	: Heeft geen normwaarde
#	: verhoogde rapportagegrens
GSSD	: Gestandaardiseerde meetwaarde
Index	: (GSSD - S) / (I - S)

- Getoetst via de BoToVa service, versie 3.0.0 -

Tabel 6: Normwaarden conform de Wet Bodembescherming

		S	S Diep	Indicatief	I
METALEN					
Barium	µg/l	50	200		625
Cadmium	µg/l	0,4	0,06		6
Kobalt	µg/l	20	0,7		100
Koper	µg/l	15	1,3		75
Kwik	µg/l	0,05	0,01		0,3
Lood	µg/l	15	1,7		75
Molybdeen	µg/l	5	3,6		300
Nikkel	µg/l	15	2,1		75
Zink	µg/l	65	24		800
AROMATISCHE VERBINDINGEN					
Benzeen	µg/l	0,2			30
Ethylbenzeen	µg/l	4			150
Styreen (Vinylbenzeen)	µg/l	6			300
Tolueen	µg/l	7			1000
Xylenen (som)	µg/l	0,2			70
Som 16 Aromatische oplosmiddelen	µg/l			150	
PAK					
Naftaleen	µg/l	0,01			70
GECHLOOREERDE KOOLWATERSTOFFEN					
1,1,1-Trichloorethaan	µg/l	0,01			300
1,1,2-Trichloorethaan	µg/l	0,01			130
1,1-Dichloorethaan	µg/l	7			900
1,1-Dichlooretheen	µg/l	0,01			10
1,2-Dichloorethaan	µg/l	7			400
cis + trans-1,2-Dichlooretheen	µg/l	0,01			20
Dichloormethaan	µg/l	0,01			1000
Dichloorpropaan	µg/l	0,8			80
Tetrachlooretheen (Per)	µg/l	0,01			40
Tetrachloormethaan (Tetra)	µg/l	0,01			10
Tribroommethaan (bromoform)	µg/l				630
Trichlooretheen (Tri)	µg/l	24			500
Vinylchloride	µg/l	0,01			5
Trichloormethaan (Chloroform)	µg/l	6			400
OVERIGE (ORGANISCHE) VERBINDINGEN					
Minerale olie C10 - C40	µg/l	50			600

Bijlage 5

Analysecertificaten



AL-West B.V.

Dortmundstraat 16B, 7418 BH Deventer, the Netherlands
Postbus 693, 7400 AR Deventer
Tel. +31(0)570 788110, Fax +31(0)570 788108
e-Mail: info@al-west.nl, www.al-west.nl



BODEMINZICHT V.O.F.
Dhr. M. Gloudemans
JEKSCHOTSTRAAT 12
5465 PG VEGHEL

Datum 19.06.2018
Relatienr 35006376
Opdrachtnr. 774235

ANALYSERAPPORT

Opdracht 774235 Bodem / Eluaat

Opdrachtgever 35006376 BODEMINZICHT V.O.F.
Uw referentie B2107 Kruisstraat 44 te Rosmalen
Opdrachtacceptatie 12.06.18
Monsternemer Opdrachtgever

Geachte heer, mevrouw,

Hierbij zenden wij u de resultaten van het door u aangevraagde laboratoriumonderzoek. De analyses zijn, tenzij anders vermeld, geaccrediteerd volgens NEN-EN-ISO/IEC 17025 en uitgevoerd overeenkomstig de onderzoeksmethoden die worden genoemd in de meest actuele versie van onze verrichtingenlijst van de Raad voor Accreditatie, accreditatienummer L005.

De analyses zijn, tenzij anders vermeld, uitgevoerd overeenkomstig onze erkenning voor de werkzaamheid "Analyse voor milieuhygiënisch bodemonderzoek" van het Besluit Bodemkwaliteit.

Indien u gegevens wenst over de meetonzekerheden van een methode, kunnen wij u deze op verzoek verstrekken.

Dit rapport mag alleen in zijn geheel worden gereproduceerd. Eventuele bijlagen zijn onderdeel van het rapport.

Indien u nog vragen heeft of aanvullende informatie wenst, verzoeken wij u om contact op te nemen met Klantenservice.

Wij vertrouwen U met de toegezonden informatie van dienst te zijn.

Met vriendelijke groet,

AL-West B.V. Dhr. Jan Godlieb, Tel. +31/570788113
Klantenservice

Kamer van Koophandel Directeur
Nr. 08110898 ppa. Marc van Gelder
VAT/BTW-ID-Nr.: Dr. Paul Wimmer
NL 811132559 B01



AL-West B.V.

Dortmundstraat 16B, 7418 BH Deventer, the Netherlands
Postbus 693, 7400 AR Deventer
Tel. +31(0)570 788110, Fax +31(0)570 788108
e-Mail: info@al-west.nl, www.al-west.nl



AGROLAB GROUP

Your labs. Your service.

Opdracht 774235 Bodem / Eluaat

Monsternr.	Monstername	Monsteromschrijving
572806	11.06.2018	1 (0-50) 2 (0-50) 3 (0-50) 4 (0-50) 5 (0-50)
572812	11.06.2018	2 (150-200) 3 (70-120) 4 (80-100) 5 (80-100) 6 (100-150)

Eenheid **572806** **572812**
1 (0-50) 2 (0-50) 3 (0-50) 4 (0-50) 5 (0-50) 2 (150-200) 3 (70-120) 4 (80-100) 5 (80-100) 6 (100-150)

Algemene monstervoorbehandeling

S	Voorbehandeling conform AS3000		++	++
S	Droge stof	%	91,5	94,1
S	IJzer (Fe2O3)	% Ds	<5,0	<5,0

Fracties (sedigraaf)

S	Fractie < 2 µm	% Ds	1,8	<1,0
---	----------------	------	------------	----------------

Klassiek Chemische Analyses

S	Organische stof	% Ds	2,9^{xj}	1,0^{xj}
---	-----------------	------	-------------------------	-------------------------

Voorbehandeling metalen analyse

S	Koningswater ontsluiting		++	++
---	--------------------------	--	-----------	-----------

Metalen (AS3000)

S	Barium (Ba)	mg/kg Ds	66	<20
S	Cadmium (Cd)	mg/kg Ds	4,8	<0,20
S	Kobalt (Co)	mg/kg Ds	3,5	<3,0
S	Koper (Cu)	mg/kg Ds	62	<5,0
S	Kwik (Hg)	mg/kg Ds	0,14	<0,05
S	Lood (Pb)	mg/kg Ds	150	<10
S	Molybdeen (Mo)	mg/kg Ds	<1,5	<1,5
S	Nikkel (Ni)	mg/kg Ds	7,9	<4,0
S	Zink (Zn)	mg/kg Ds	140	<20

PAK (AS3000)

S	Anthraceen	mg/kg Ds	<0,050	<0,050
S	Benzo(a)anthraceen	mg/kg Ds	0,28	<0,050
S	Benzo(a)-Pyreen	mg/kg Ds	0,32	<0,050
S	Benzo(ghi)peryleen	mg/kg Ds	0,25	<0,050
S	Benzo(k)fluorantheen	mg/kg Ds	0,17	<0,050
S	Chryseen	mg/kg Ds	0,28	<0,050
S	Fenanthreen	mg/kg Ds	0,21	<0,050
S	Fluorantheen	mg/kg Ds	0,45	<0,050
S	Indeno-(1,2,3-c,d)pyreen	mg/kg Ds	0,34	<0,050
S	Naftaleen	mg/kg Ds	<0,050	<0,050
S	Som PAK (VROM) (Factor 0,7)	mg/kg Ds	2,4[#]	0,35[#]

Minerale olie (AS3000/AS3200)

S	Koolwaterstoffractie C10-C40	mg/kg Ds	63	<35
	Koolwaterstoffractie C10-C12	mg/kg Ds	<3[*]	<3[*]

De in dit rapport vermelde analyses zijn geaccrediteerd volgens ISO/IEC 17025:2005, tenzij bij de analyse het symbool " * " staat vermeld.

Kamer van Koophandel Directeur
Nr. 08110898 ppa. Marc van Gelder
VAT/BTW-ID-Nr.: Dr. Paul Wimmer
NL 811132559 B01



Blad 2 van 4



AL-West B.V.

Dortmundstraat 16B, 7418 BH Deventer, the Netherlands
Postbus 693, 7400 AR Deventer
Tel. +31(0)570 788110, Fax +31(0)570 788108
e-Mail: info@al-west.nl, www.al-west.nl



AGROLAB GROUP

Your labs. Your service.

Opdracht 774235 Bodem / Eluaat

Eenheid **572806** **572812**
1 (0-50) 2 (0-50) 3 (0-50) 4 (0-50) 5 2 (150-200) 3 (70-120) 4 (80-100) 5 (80-100) 6 (100-150)
(0-50)

Minerale olie (AS3000/AS3200)

Koolwaterstoffractie C12-C16	mg/kg Ds	<3 *	<3 *
Koolwaterstoffractie C16-C20	mg/kg Ds	6 *	<4 *
Koolwaterstoffractie C20-C24	mg/kg Ds	10 *	<5 *
Koolwaterstoffractie C24-C28	mg/kg Ds	16 *	<5 *
Koolwaterstoffractie C28-C32	mg/kg Ds	16 *	<5 *
Koolwaterstoffractie C32-C36	mg/kg Ds	10 *	<5 *
Koolwaterstoffractie C36-C40	mg/kg Ds	<5 *	<5 *

Polychloorbifenylen (AS3000)

S PCB 28	mg/kg Ds	<0,0010	<0,0010
S PCB 52	mg/kg Ds	0,0023	<0,0010
S PCB 101	mg/kg Ds	0,013	<0,0010
S PCB 118	mg/kg Ds	0,0098	<0,0010
S PCB 138	mg/kg Ds	0,025	<0,0010
S PCB 153	mg/kg Ds	0,017	<0,0010
S PCB 180	mg/kg Ds	0,0061	<0,0010
S Som PCB (7 Ballschmitter) (Factor 0,7)	mg/kg Ds	0,074 #)	0,0049 #)

x) Gehaltes beneden de rapportagegrens zijn niet mee inbegrepen.

#) Bij deze som zijn resultaten "<rapportagegrens" vermenigvuldigd met 0,7.

S) Erkend volgens AS SIKB 3000

Verklaring: "<" of n.a. betekent dat het gehalte van de component lager is dan de rapportagegrens.

Het organische stof gehalte wordt gecorrigeerd voor het lutum gehalte, als geen lutum bepaald is wordt gecorrigeerd als ware het lutum gehalte 5,4%

Het analyseresultaat van PCB 138 is mogelijk overschat vanwege co-elutie met PCB 163

Begin van de analyses: 12.06.2018

Einde van de analyses: 19.06.2018

De onderzoeksresultaten hebben alleen betrekking op het aangeleverde monstermateriaal. Monsters met onbekende herkomst kunnen slechts beperkt gecontroleerd worden op plausibiliteit

AL-West B.V. Dhr. Jan Godlieb, Tel. +31/570788113
Klantenservice

Kamer van Koophandel
Nr. 08110898
VAT/BTW-ID-Nr.:
NL 811132559 B01

Directeur
ppa. Marc van Gelder
Dr. Paul Wimmer



Blad 3 van 4



AL-West B.V.

Dortmundstraat 16B, 7418 BH Deventer, the Netherlands
Postbus 693, 7400 AR Deventer
Tel. +31(0)570 788110, Fax +31(0)570 788108
e-Mail: info@al-west.nl, www.al-west.nl



Opdracht 774235 Bodem / Eluaat

Toegepaste methoden

eigen methode: Koolwaterstoffractie C10-C12 Koolwaterstoffractie C12-C16 Koolwaterstoffractie C16-C20
Koolwaterstoffractie C20-C24 Koolwaterstoffractie C24-C28 Koolwaterstoffractie C28-C32
Koolwaterstoffractie C32-C36 Koolwaterstoffractie C36-C40

Gelijkwaardig aan NEN 5739: IJzer (Fe₂O₃)

NEN-EN12880; AS3000 en AS3200; Glw. NEN-ISO11465: Droge stof

Protocollen AS 3000: Organische stof Voorbehandeling conform AS3000 Zink (Zn) Nikkel (Ni) Molybdeen (Mo) Lood (Pb) Kwik (Hg)
Barium (Ba) Cadmium (Cd) Koper (Cu) Kobalt (Co) Koolwaterstoffractie C10-C40 Fluorantheen Fenanthreen
Chryseen Benzo-(a)-Pyreen Benzo(k)fluorantheen Benzo(ghi)peryleen Benzo(a)anthraceen Anthraceen
Indeno-(1,2,3-c,d)pyreen Naftaleen Som PAK (VROM) (Factor 0,7) PCB 28 PCB 52 PCB 101 PCB 118
PCB 138 PCB 153 PCB 180 Som PCB (7 Ballschmitter) (Factor 0,7)

Protocollen AS 3000 / Protocollen AS 3200: Koningswater ontsluiting Fractie < 2 µm

De in dit rapport vermelde analyses zijn geaccrediteerd volgens ISO/IEC 17025:2005, tenzij bij de analyse het symbool " * " staat vermeld.

Kamer van Koophandel Directeur
Nr. 08110898 ppa. Marc van Gelder
VAT/BTW-ID-Nr.: Dr. Paul Wimmer
NL 811132559 B01

Blad 4 van 4



AL-West B.V.

Dortmundstraat 16B, 7418 BH Deventer, the Netherlands
Postbus 693, 7400 AR Deventer
Tel. +31(0)570 788110, Fax +31(0)570 788108
e-Mail: info@al-west.nl, www.al-west.nl

CHROMATOGRAM for Order No. 774235, Analysis No. 572806, created at 15.06.2018 09:44:43

Monsteromschrijving: 1 (0-50) 2 (0-50) 3 (0-50) 4 (0-50) 5 (0-50)

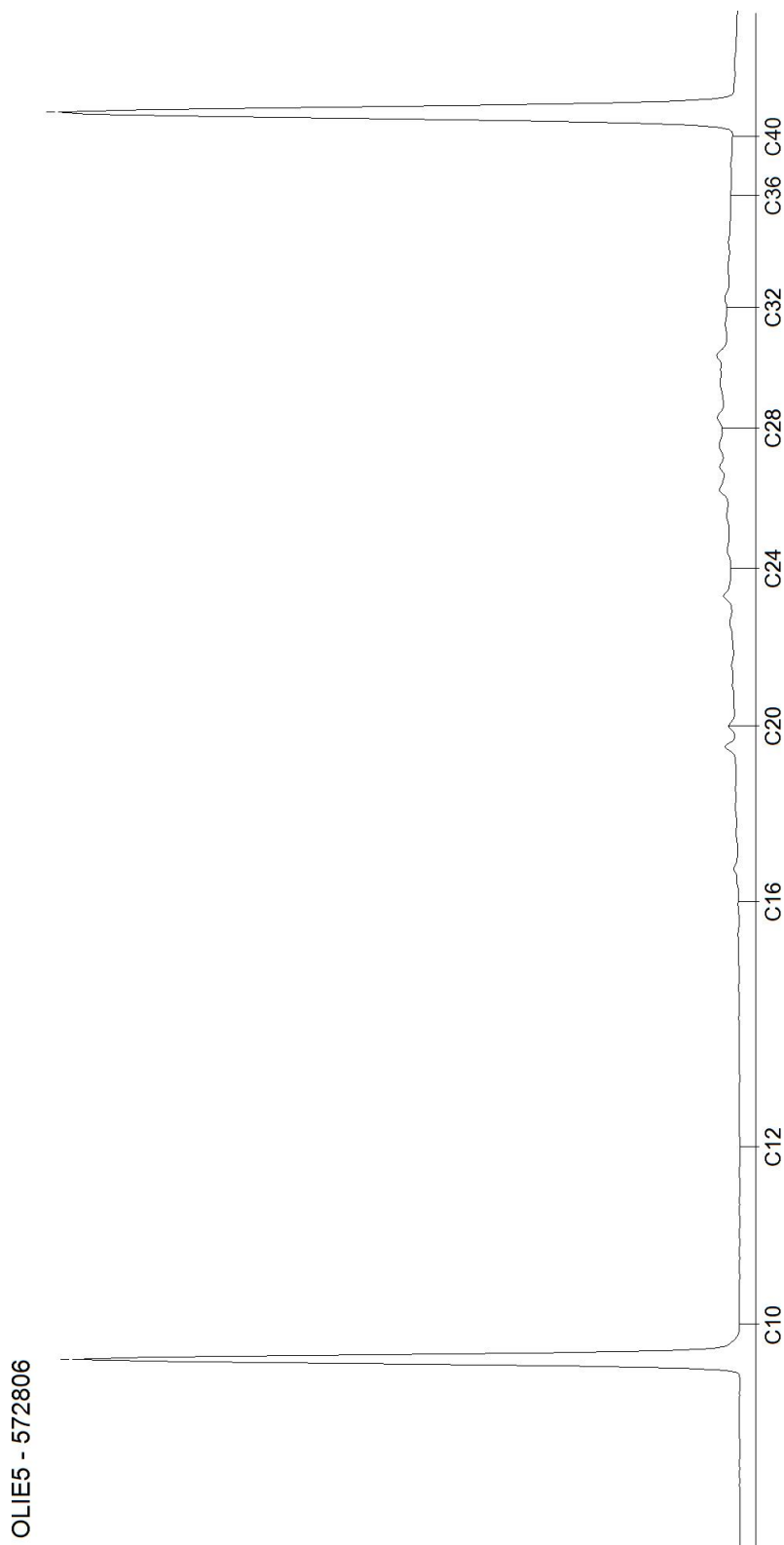

AL-West B.V.

Dortmundstraat 16B, 7418 BH Deventer, the Netherlands
Postbus 693, 7400 AR Deventer
Tel. +31(0)570 788110, Fax +31(0)570 788108
e-Mail: info@al-west.nl, www.al-west.nl

CHROMATOGRAM for Order No. 774235, Analysis No. 572812, created at 15.06.2018 08:28:31

Monsteromschrijving: 2 (150-200) 3 (70-120) 4 (80-100) 5 (80-100) 6 (100-150)

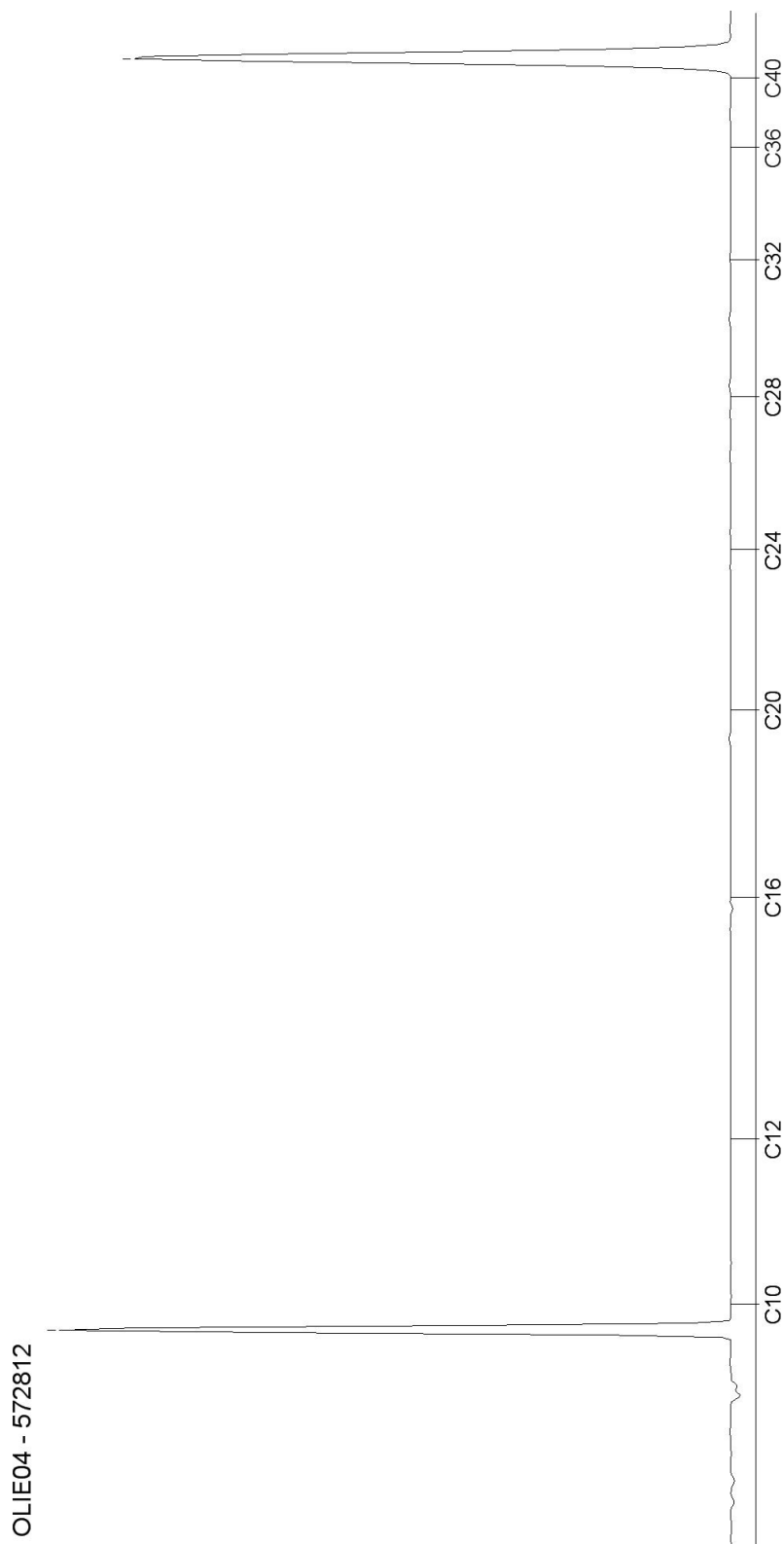

AL-West B.V.

Dortmundstraat 16B, 7418 BH Deventer, the Netherlands
Postbus 693, 7400 AR Deventer
Tel. +31(0)570 788110, Fax +31(0)570 788108
e-Mail: info@al-west.nl, www.al-west.nl



BODEMINZICHT V.O.F.
Dhr. M. Gloudemans
JEKSCHOTSTRAAT 12
5465 PG VEGHEL

Datum 18.06.2018
Relatienr 35006376
Opdrachtnr. 774376

ANALYSERAPPORT

Opdracht 774376 Bodem / Eluaat

Opdrachtgever 35006376 BODEMINZICHT V.O.F.
Uw referentie B2107 Kruisstraat 44 te Rosmalen
Opdrachtacceptatie 12.06.18
Monsternemer Opdrachtgever

Geachte heer, mevrouw,

Hierbij zenden wij u de resultaten van het door u aangevraagde laboratoriumonderzoek. De analyses zijn, tenzij anders vermeld, geaccrediteerd volgens NEN-EN-ISO/IEC 17025 en uitgevoerd overeenkomstig de onderzoeksmethoden die worden genoemd in de meest actuele versie van onze verrichtingenlijst van de Raad voor Accreditatie, accreditatienummer L005.

De analyses zijn, tenzij anders vermeld, uitgevoerd overeenkomstig onze erkenning voor de werkzaamheid "Analyse voor milieuhygiënisch bodemonderzoek" van het Besluit Bodemkwaliteit.

Indien u gegevens wenst over de meetonzekerheden van een methode, kunnen wij u deze op verzoek verstrekken.

Dit rapport mag alleen in zijn geheel worden gereproduceerd. Eventuele bijlagen zijn onderdeel van het rapport.

Indien u nog vragen heeft of aanvullende informatie wenst, verzoeken wij u om contact op te nemen met Klantenservice.

Wij vertrouwen U met de toegezonden informatie van dienst te zijn.

Met vriendelijke groet,

AL-West B.V. Dhr. Jan Godlieb, Tel. +31/570788113
Klantenservice

Kamer van Koophandel Directeur
Nr. 08110898 ppa. Marc van Gelder
VAT/BTW-ID-Nr.: Dr. Paul Wimmer
NL 811132559 B01



Blad 1 van 2



AL-West B.V.

Dortmundstraat 16B, 7418 BH Deventer, the Netherlands
Postbus 693, 7400 AR Deventer
Tel. +31(0)570 788110, Fax +31(0)570 788108
e-Mail: info@al-west.nl, www.al-west.nl



AGROLAB GROUP

Your labs. Your service.

Opdracht 774376 Bodem / Eluaat

Monsternr.	Monstername	Monsteromschrijving
573543	11.06.2018	mm1 (0-50)

Eenheid **573543**
mm1 (0-50)

Asbestbepaling in grond/puin

Zie bijlage voor toelichting asbestanalyse	++
S Som gewogen asbest	mg/kg Ds <1

S) Erkend volgens AS SIKB 3000

Verklaring: "<" of n.a. betekent dat het gehalte van de component lager is dan de rapportagegrens.

Begin van de analyses: 12.06.2018

Einde van de analyses: 18.06.2018

De onderzoeksresultaten hebben alleen betrekking op het aangeleverde monstermateriaal. Monsters met onbekende herkomst kunnen slechts beperkt gecontroleerd worden op plausibiliteit

AL-West B.V. Dhr. Jan Godlieb, Tel. +31/570788113
Klantenservice

Toegepaste methoden

AS3000 asbest in bodem en materialen: Som gewogen asbest

<Geen informatie>: Zie bijlage voor toelichting asbestanalyse

De in dit rapport vermelde analyses zijn geaccrediteerd volgens ISO/IEC 17025:2005, tenzij bij de analyse het symbool " * " staat vermeld.

AL-West B.V.

Dortmundstraat 16B, 7418 BH Deventer, the Netherlands
 Postbus 693, 7400 AR Deventer
 Tel. +31(0)570 788110, Fax +31(0)570 788108
 e-Mail: info@al-west.nl, www.al-west.nl

Bijlage analyseresultaten asbest

Analist:	hmc					
Monster Nr.	Monster omschrijving			Drogestof gehalte (%)	Nat gewicht (g)	Droog gewicht
573543	mm1 (0-50)			93,5	7519	7030

Zee fractie	Zee fractie (m/m%)	Massa fractie (g)	Onderzoc ht (%)	chrysotiel (mg/kg ds tot.)	amosiet (mg/kg ds tot.)	crocidoliet (mg/kg ds tot.)	Aantal hecht geb.	Aantal niet hechtgeb.	Asbest (mg/kg ds tot.)	95%-betrouwbaarheids- interval (mg/kg ds)	
										ondergrens	bovengrens
>20 mm	0,85	60,1	100				0	0			
8 - 20 mm	2	140,2	100				0	0			
4 - 8 mm	1	70,8	100				0	0			
2 - 4 mm	0,8	56,4	79				0	0			
1 - 2 mm	1,1	80,1	41				0	0			
0.5 mm - 1 mm	3	208,1	13				0	0			
< 0.5 mm	90	6313,546	0,2				nvt	nvt		nvt	nvt
Totalen	99	6929,246					0	0			

Na afronding volgens norm (mg/kg) : <1 <1 <1

Asbesthoudende materialen	Hechtgebonden
nvt	nvt
nvt	nvt
nvt	nvt

Gerapporteerde asbestgehaltenes zijn afgeronde waardes,
 in de totaalgehaltenes kunnen geringe afwijkingen voorkomen.

Conclusie:

	Gemeten Gehalte (mg/kg ds)	95%-betrouwbaarheids- interval (mg/kg ds)	
		ondergrens	bovengrens
De bepalings grens is	-	-	1
Hoeveelheid hechtgebonden asbesthoudend materiaal	<1	<1	<1
Hoeveelheid niet hechtgebonden asbesthoudend materiaal	<1	<1	<1
Serpentijn asbest	<0.1	<0.1	<0.1
Amfibool asbest	<0.1	<0.1	<0.1
Totaal asbest	<1	<1	<1
Gewogen totaal asbest (serpentijn + 10 x amfibool)	<1	<1	<1

In het, met de optische lichtmicroscop, onderzochte deel van de fractie <500 µm zijn geen asbestverdachte vezels gevonden.

Er is minder dan de in de norm voorgeschreven minimale hoeveelheid monstermateriaal aangeleverd

AL-West B.V.

Dortmundstraat 16B, 7418 BH Deventer, the Netherlands
Postbus 693, 7400 AR Deventer
Tel. +31(0)570 788110, Fax +31(0)570 788108
e-Mail: info@al-west.nl, www.al-west.nl



BODEMINZICHT V.O.F.
Dhr. M. Gloudemans
JEKSCHOTSTRAAT 12
5465 PG VEGHEL

Datum 27.06.2018
Relatienr 35006376
Opdrachtnr. 777079

ANALYSERAPPORT

Opdracht 777079 Bodem / Eluaat

Opdrachtgever 35006376 BODEMINZICHT V.O.F.
Uw referentie B2107 Kruisstraat 44 te Rosmalen
Opdrachtacceptatie 21.06.18
Monsternemer Opdrachtgever

Geachte heer, mevrouw,

Hierbij zenden wij u de resultaten van het door u aangevraagde laboratoriumonderzoek. De analyses zijn, tenzij anders vermeld, geaccrediteerd volgens NEN-EN-ISO/IEC 17025 en uitgevoerd overeenkomstig de onderzoeksmethoden die worden genoemd in de meest actuele versie van onze verrichtingenlijst van de Raad voor Accreditatie, accreditatienummer L005.

De analyses zijn, tenzij anders vermeld, uitgevoerd overeenkomstig onze erkenning voor de werkzaamheid "Analyse voor milieuhygiënisch bodemonderzoek" van het Besluit Bodemkwaliteit.

Indien u gegevens wenst over de meetonzekerheden van een methode, kunnen wij u deze op verzoek verstrekken.

Dit rapport mag alleen in zijn geheel worden gereproduceerd. Eventuele bijlagen zijn onderdeel van het rapport.

Indien u nog vragen heeft of aanvullende informatie wenst, verzoeken wij u om contact op te nemen met Klantenservice.

Wij vertrouwen U met de toegezonden informatie van dienst te zijn.

Met vriendelijke groet,

AL-West B.V. Dhr. Jan Godlieb, Tel. +31/570788113
Klantenservice

Kamer van Koophandel Directeur
Nr. 08110898 ppa. Marc van Gelder
VAT/BTW-ID-Nr.: Dr. Paul Wimmer
NL 811132559 B01



AL-West B.V.

Dortmundstraat 16B, 7418 BH Deventer, the Netherlands
Postbus 693, 7400 AR Deventer
Tel. +31(0)570 788110, Fax +31(0)570 788108
e-Mail: info@al-west.nl, www.al-west.nl

Opdracht 777079 Bodem / Eluaat

Monsternr.	Monstername	Monsteromschrijving
589701	11.06.2018	1 (0-50)
589702	11.06.2018	2 (0-50)
589703	11.06.2018	3 (0-50)
589704	11.06.2018	4 (0-50)
589705	11.06.2018	5 (0-50)

Eenheid	589701 1 (0-50)	589702 2 (0-50)	589703 3 (0-50)	589704 4 (0-50)	589705 5 (0-50)
---------	--------------------	--------------------	--------------------	--------------------	--------------------

Algemene monstervoorbehandeling

S	Voorbehandeling conform AS3000	++	++	++	++	++	
S	Droge stof	%	89,9	92,0	93,2	89,5	91,0

Voorbehandeling metalen analyse

S	Koningswater ontsluiting	++	++	++	++	++
---	--------------------------	----	----	----	----	----

Metalen (AS3000)

S	Cadmium (Cd)	mg/kg Ds	0,63	0,70	1,2	2,9	5,2
S	Koper (Cu)	mg/kg Ds	32	32	67	37	64

S) Erkend volgens AS SIKB 3000

Begin van de analyses: 21.06.2018

Einde van de analyses: 26.06.2018

De onderzoeksresultaten hebben alleen betrekking op het aangeleverde monstermateriaal. Monsters met onbekende herkomst kunnen slechts beperkt gecontroleerd worden op plausibiliteit



AL-West B.V. Dhr. Jan Godlieb, Tel. +31/570788113
Klantenservice

Toegepaste methoden

NEN-EN12880; AS3000 en AS3200; Glw. NEN-ISO11465: Droge stof

Protocollen AS 3000: Voorbehandeling conform AS3000 Koper (Cu) Cadmium (Cd)

Protocollen AS 3000 / Protocollen AS 3200: Koningswater ontsluiting

De in dit rapport vermelde analyses zijn geaccrediteerd volgens ISO/IEC 17025:2005, tenzij bij de analyse het symbool " * " staat vermeld.

AL-West B.V.

Dortmundstraat 16B, 7418 BH Deventer, the Netherlands
Postbus 693, 7400 AR Deventer
Tel. +31(0)570 788110, Fax +31(0)570 788108
e-Mail: info@al-west.nl, www.al-west.nl

Bijlage bij Opdrachtnr. 777079

CONSERVERING, CONSERVERINGSTERMIJN EN VERPAKKING

Er zijn verschillen met de richtlijnen geconstateerd die mogelijk de betrouwbaarheid van de analyseresultaten beïnvloeden. De conserveringstermijn is voor volgende analyse overschreden:

Droge stof 589701, 589702, 589703, 589704, 589705

De in dit rapport vermelde analyses zijn geaccrediteerd volgens ISO/IEC 17025:2005, tenzij bij de analyse het symbool " * " staat vermeld.

AL-West B.V.

Dortmundstraat 16B, 7418 BH Deventer, the Netherlands
Postbus 693, 7400 AR Deventer
Tel. +31(0)570 788110, Fax +31(0)570 788108
e-Mail: info@al-west.nl, www.al-west.nl



BODEMINZICHT V.O.F.
Dhr. M. Gloudemans
JEKSCHOTSTRAAT 12
5465 PG VEGHEL

Datum 27.06.2018
Relatienr 35006376
Opdrachtnr. 776738

ANALYSERAPPORT

Opdracht 776738 Water

Opdrachtgever 35006376 BODEMINZICHT V.O.F.
Uw referentie B2107 Kruisstraat 44 te Rosmalen
Opdrachtacceptatie 21.06.18
Monsternemer Opdrachtgever

Geachte heer, mevrouw,

Hierbij zenden wij u de resultaten van het door u aangevraagde laboratoriumonderzoek. De analyses zijn, tenzij anders vermeld, geaccrediteerd volgens NEN-EN-ISO/IEC 17025 en uitgevoerd overeenkomstig de onderzoeksmethoden die worden genoemd in de meest actuele versie van onze verrichtingenlijst van de Raad voor Accreditatie, accreditatienummer L005.

De analyses zijn, tenzij anders vermeld, uitgevoerd overeenkomstig onze erkenning voor de werkzaamheid "Analyse voor milieuhygiënisch bodemonderzoek" van het Besluit Bodemkwaliteit.

Indien u gegevens wenst over de meetonzekerheden van een methode, kunnen wij u deze op verzoek verstrekken.

Dit rapport mag alleen in zijn geheel worden gereproduceerd. Eventuele bijlagen zijn onderdeel van het rapport.

Indien u nog vragen heeft of aanvullende informatie wenst, verzoeken wij u om contact op te nemen met Klantenservice.

Wij vertrouwen U met de toegezonden informatie van dienst te zijn.

Met vriendelijke groet,

AL-West B.V. Dhr. Jan Godlieb, Tel. 31/570788113
Klantenservice

Kamer van Koophandel Directeur
Nr. 08110898 ppa. Marc van Gelder
VAT/BTW-ID-Nr.: Dr. Paul Wimmer
NL 811132559 B01



Blad 1 van 4



AL-West B.V.

Dortmundstraat 16B, 7418 BH Deventer, the Netherlands
Postbus 693, 7400 AR Deventer
Tel. +31(0)570 788110, Fax +31(0)570 788108
e-Mail: info@al-west.nl, www.al-west.nl



AGROLAB GROUP

Your labs. Your service.

Opdracht 776738 Water

Monsternr.	Monsteromschrijving	Monstername	Monsternamepunt
587310	2 (290-390)	20.06.2018	

Eenheid 587310
2 (290-390)

Metalen (AS3000)

S Barium (Ba)	µg/l	52
S Cadmium (Cd)	µg/l	<0,20
S Kobalt (Co)	µg/l	<2,0
S Koper (Cu)	µg/l	4,5
S Kwik (Hg)	µg/l	<0,05
S Lood (Pb)	µg/l	<2,0
S Molybdeen (Mo)	µg/l	4,6
S Nikkel (Ni)	µg/l	4,8
S Zink (Zn)	µg/l	13

Aromaten (AS3000)

S Benzeen	µg/l	<0,20
S Tolueen	µg/l	<0,20
S Ethylbenzeen	µg/l	<0,20
S <i>m,p</i> -Xyleen	µg/l	<0,20
S <i>ortho</i> -Xyleen	µg/l	<0,10
S Som Xylenen (Factor 0,7)	µg/l	0,21 #)
S Naftaleen	µg/l	<0,020
S Styreen	µg/l	<0,20

Chloorhoudende koolwaterstoffen (AS3000)

S Dichloormethaan	µg/l	<0,20
S Trichloormethaan (Chloroform)	µg/l	<0,20
S Tetrachloormethaan (Tetra)	µg/l	<0,10
S 1,1-Dichloorethaan	µg/l	<0,20
S 1,2-Dichloorethaan	µg/l	<0,20
S 1,1,1-Trichloorethaan	µg/l	<0,10
S 1,1,2-Trichloorethaan	µg/l	<0,10
S Vinylchloride	µg/l	<0,20
S 1,1-Dichlooretheen	µg/l	<0,10
S <i>Cis</i> -1,2-Dichlooretheen	µg/l	<0,10
S <i>trans</i> -1,2-Dichlooretheen	µg/l	<0,10
S Som <i>cis/trans</i> -1,2-Dichlooretheen (Factor 0,7)	µg/l	0,14 #)
S Som Dichlooretheen (Factor 0,7)	µg/l	0,21 #)
S Trichlooretheen (Tri)	µg/l	<0,20

De in dit rapport vermelde analyses zijn geaccrediteerd volgens ISO/IEC 17025:2005, tenzij bij de analyse het symbool " * " staat vermeld.

Kamer van Koophandel
Nr. 08110898
VAT/BTW-ID-Nr.:
NL 811132559 B01

Directeur
ppa. Marc van Gelder
Dr. Paul Wimmer



Blad 2 van 4



AL-West B.V.

Dortmundstraat 16B, 7418 BH Deventer, the Netherlands
Postbus 693, 7400 AR Deventer
Tel. +31(0)570 788110, Fax +31(0)570 788108
e-Mail: info@al-west.nl, www.al-west.nl

Opdracht 776738 Water

Eenheid 587310
2 (290-390)

Chloorhoudende koolwaterstoffen (AS3000)

S Tetrachlooretheen (Per)	µg/l	<0,10
S 1,1-Dichloorpropan	µg/l	<0,20
S 1,2-Dichloorpropan	µg/l	<0,20
S 1,3-Dichloorpropan	µg/l	<0,20
S Som Dichloorpropanen (Factor 0,7)	µg/l	0,42 #)

Broomhoudende koolwaterstoffen

S Tribroommethaan (bromoform)	µg/l	<0,20
-------------------------------	------	-------

Minerale olie (AS3000)

S Koolwaterstoffractie C10-C40	µg/l	<50
Koolwaterstoffractie C10-C12	µg/l	<10 *
Koolwaterstoffractie C12-C16	µg/l	<10 *
Koolwaterstoffractie C16-C20	µg/l	<5,0 *
Koolwaterstoffractie C20-C24	µg/l	<5,0 *
Koolwaterstoffractie C24-C28	µg/l	<5,0 *
Koolwaterstoffractie C28-C32	µg/l	<5,0 *
Koolwaterstoffractie C32-C36	µg/l	<5,0 *
Koolwaterstoffractie C36-C40	µg/l	<5,0 *

#) Bij deze som zijn resultaten "<rapportagegrens" vermenigvuldigd met 0,7.

S) Erkend volgens AS SIKB 3000

Verklaring: "<" of n.a. betekent dat het gehalte van de component lager is dan de rapportagegrens.

Begin van de analyses: 21.06.2018

Einde van de analyses: 27.06.2018

De onderzoeksresultaten hebben alleen betrekking op het aangeleverde monstermateriaal. Monsters met onbekende herkomst kunnen slechts beperkt gecontroleerd worden op plausibiliteit



AL-West B.V. Dhr. Jan Godlieb, Tel. 31/570788113
Klantenservice

AL-West B.V.

Dortmundstraat 16B, 7418 BH Deventer, the Netherlands
Postbus 693, 7400 AR Deventer
Tel. +31(0)570 788110, Fax +31(0)570 788108
e-Mail: info@al-west.nl, www.al-west.nl



Opdracht 776738 Water

Toegepaste methoden

eigen methode: Koolwaterstoffractie C10-C12 Koolwaterstoffractie C12-C16 Koolwaterstoffractie C16-C20
Koolwaterstoffractie C20-C24 Koolwaterstoffractie C24-C28 Koolwaterstoffractie C28-C32
Koolwaterstoffractie C32-C36 Koolwaterstoffractie C36-C40

Protocollen AS 3100: Zink (Zn) Nikkel (Ni) Molybdeen (Mo) Lood (Pb) Kwik (Hg) Koper (Cu) Kobalt (Co) Barium (Ba) Cadmium (Cd)
Dichloormethaan Tribroommethaan (bromoform) Benzeen Trichloormethaan (Chloroform) Toluene
Tetrachloormethaan (Tetra) 1,1-Dichloorethaan Ethylbenzeen ortho-Xyleen 1,2-Dichloorethaan m,p-Xyleen
Som Xylenen (Factor 0,7) Naftaleen 1,1,1-Trichloorethaan Styreen 1,1,2-Trichloorethaan Vinylchloride
1,1-Dichlooretheen Cis-1,2-Dichlooretheen trans-1,2-Dichlooretheen Som cis/trans-1,2-Dichlooretheen (Factor 0,7)
Som Dichlooretheen (Factor 0,7) Trichlooretheen (Tri) Tetrachlooretheen (Per) 1,1-Dichloorpropan
1,2-Dichloorpropan 1,3-Dichloorpropan Som Dichloorpropanen (Factor 0,7) Koolwaterstoffractie C10-C40

De in dit rapport vermelde analyses zijn geaccrediteerd volgens ISO/IEC 17025:2005, tenzij bij de analyse het symbool " * " staat vermeld.

Kamer van Koophandel
Nr. 08110898
VAT/BTW-ID-Nr.:
NL 811132559 B01

Directeur
ppa. Marc van Gelder
Dr. Paul Wimmer

Blad 4 van 4



AL-West B.V.

Dortmundstraat 16B, 7418 BH Deventer, the Netherlands
Postbus 693, 7400 AR Deventer
Tel. +31(0)570 788110, Fax +31(0)570 788108
e-Mail: info@al-west.nl, www.al-west.nl

CHROMATOGRAM for Order No. 776738, Analysis No. 587310, created at 26.06.2018 06:44:17

Monsteromschrijving: 2 (290-390)

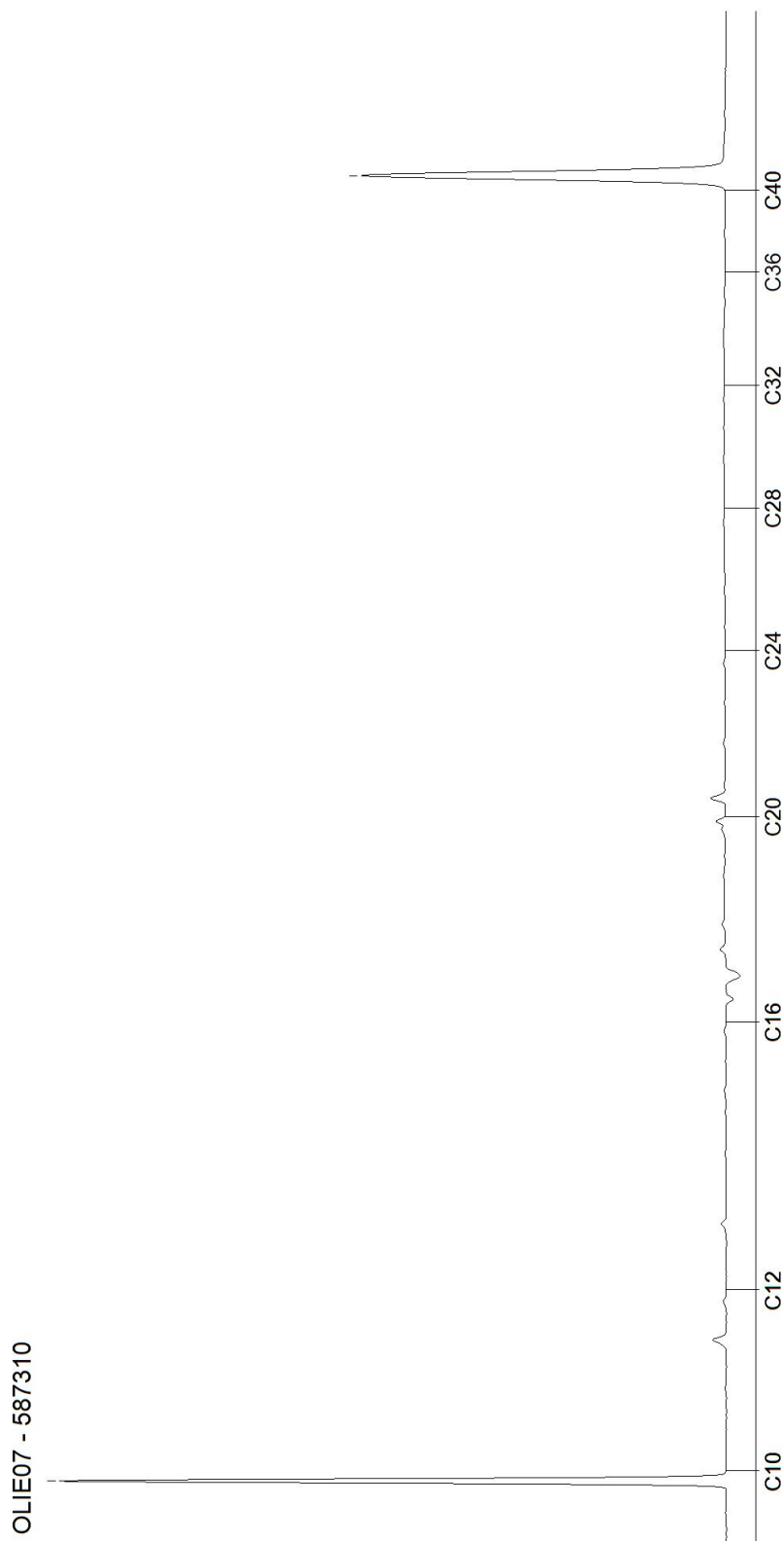

Bijlage 6

Veldwerkrapportage



Veldwerk rapportage formulier BRL SIKB 2000

Locatie adres	Kruisstraat 44 te Rosmalen
Projectnummer	B2107
Opdrachtgever	familie Van Gerven
Contactpersoon	mevr. L. van Gerven
datum	11 juni 2018 2,0 uren op locatie 20 juni 2018 0,5 uren op locatie
uitgevoerd door	Michel Gloudemans

Veldwerk conform	BRL 2000 Veldwerk bij milieu hygiënisch bodemonderzoek		
Protocol	<input checked="" type="checkbox"/> 2001	<input checked="" type="checkbox"/> 2002	<input type="checkbox"/> 2018
werkzaamheden	<input checked="" type="checkbox"/> verrichte boringen <input checked="" type="checkbox"/> plaatsen peilbuizen <input type="checkbox"/> overige:	<input checked="" type="checkbox"/> watermonstername <input type="checkbox"/> overige:	<input type="checkbox"/> graven sleuven/gaten <input type="checkbox"/> maaiveldinspectie asbest <input type="checkbox"/> overige:

Afwijking van protocol	<input checked="" type="checkbox"/> nee <input type="checkbox"/> ja
Asbestonderzoek gedeeltelijk in puin(granulaat) conform NEN5897	<input checked="" type="checkbox"/> nee <input type="checkbox"/> ja
Schaalverdeling veldtekening gecontroleerd en boorpunten ingemeten	<input type="checkbox"/> nee <input checked="" type="checkbox"/> ja
asbestverdacht materiaal aangetroffen	<input checked="" type="checkbox"/> nee <input type="checkbox"/> ja
toelichting	als gevolg van puinbijmenging in de bovengrond is een indicatief monster samengesteld in het veld van de meest verdachte bodemlaag voor analyse van asbest

Voorgaande werkzaamheden zijn uitgevoerd onder certificaat conform de aangegeven beoordelingsrichtlijn en de bijbehorend(e) protocol(len).

Onder verwijzing naar de wettelijk verplichte functiescheiding tussen eigenaar en veldwerker c.q. monsternemer verklaart Bodeminzicht hierbij dat geen sprake is van een binding met de opdrachtgever die de onafhankelijkheid en integriteit van de werkzaamheden zou kunnen beïnvloeden.

Handtekening(-en):

Michel