



's-Hertogenbosch

Lijst van gebouwen
binnenstad met
hoogtematen
en aantal bouwlagen

maart 2013

Kadastrale aanduiding	Adres	Aantal bouwlagen	Goothoogte (meters)	Nokhoogte (meters)	Maximale bouwhoogte (meters)	Code analoog, zie kaartbijlage
H 06973	Aan de Kleine Hekel 1	2	8,7		12,7	
H 06971	Aan de Kleine Hekel 3	2	8,7		12,7	
H 06969	Aan de Kleine Hekel 5	2	8,7		12,7	
H 06967	Aan de Kleine Hekel 7	2	8,7		12,7	
H 06965	Aan de Kleine Hekel 9	2	8,7		12,7	
H 06963	Aan de Kleine Hekel 11	2	8,7		12,7	
H 06345	Aastraat 1	2	6,5	8,9	8,9	
H 06342	Aastraat 2	1	4,1	6,4	6,4	
H 06343	Aastraat 2A	1	4,1	6,4	6,4	
H 06529	Aastraat 4 t/m 15	3	8,6		12,6	
H 05000	Aawal 1	2	6,2	8,5	8,5	
H 05798	Aawal 2	3	9,5	13,4	13,4	
H 06739	Aawal 10	4	11,2		15,2	
H 06668	Aawal 11 t/m 63	9	26,3		30,3	II
H 06668	Aawal 11 t/m 63	5	14,4		18,4	I
H 06738	Aawal 12	4	11,2		15,2	
H 06740	Aawal 14	3	8,6		12,6	
H 06735	Aawal 16	4	11,2		15,2	
H 06734	Aawal 18	4	11,2		15,2	
H 06671	Aawal 30,32	3	8,3		12,3	I
H 06671	Aawal 30,32	4	10,9		14,9	II
H 06671	Aawal 34 t/m 50	4	8,3		12,3	
G 03286	Achter de Bijenkorf 3	2	5,0	8,5	8,5	
G 07729	Achter de Bijenkorf 4,6	2	5,8		9,8	II
G 07729	Achter de Bijenkorf 4,6	2	5,9	7,7	7,7	I
G 03285	Achter de Bijenkorf 5	2	5,0	8,5	8,5	
G 03284	Achter de Bijenkorf 7	2	5,0	8,5	8,5	
G 06286	Achter de Bijenkorf 9 t/m 13	2	6,0		10,0	II
G 06286	Achter de Bijenkorf 9 t/m 13	1	5,3		9,3	III
G 06286	Achter de Bijenkorf 9 t/m 13	2	6,3	7,5	7,5	I
G 06286	Achter de Bijenkorf 9 t/m 13	2	5,0	8,5	8,5	IV
G 07649	Achter de Bijenkorf 21 Vugterstraat 275	2	7,4	9,3	9,3	
G 07728	Achter de Bijenkorf 23 Vugterstraat 269	1	3,3		7,3	II
G 07728	Achter de Bijenkorf 23 Vugterstraat 269	2	4,8	7,6	7,6	I
G 07743	Achter de Boogaard 1	3	9,4		13,4	
G 06736	Achter de Boogaard 2	5	11,9		15,9	I
G 06736	Achter de Boogaard 2	3	6,7		10,7	II
G 06123	Achter de Boogaard 2A,2B	3	9,0	11,9	11,9	I
G 06123	Achter de Boogaard 2C,4	3	9,0	11,2	11,2	II
G 06123	Achter de Boogaard 6,8	3	9,0	11,2	11,2	
G 06734	Achter de Boogaard 10,12	2	6,5	9,3	9,3	
G 07634	Achter de Boogaard 11 t/m 15	2	5,6	10,2	10,2	
G 06733	Achter de Boogaard 14,16	2	6,5	9,3	9,3	
G 07634	Achter de Boogaard 17 t/m 33 Westwal 5	3	8,0	12,5	12,5	II
G 07634	Achter de Boogaard 17 t/m 33 Westwal 5	4	8,9	13,2	13,2	I
G 06495	Achter de Boogaard 18	4	12,7		12,7	I
G 06495	Achter de Boogaard 18	4	12,7		12,7	II
G 07445	Achter De Drie Zwanen 1	2	8,4	10,4	10,4	

Kadastrale aanduiding	Adres	Aantal bouwlagen	Goothoogte (meters)	Nokhoogte (meters)	Maximale bouwhoogte (meters)	Code analoog, zie kaartbijlage
G 07081	Achter De Drie Zwanen 1D,1E	1	3,5		7,5	II
G 07081	Achter De Drie Zwanen 1D,1E	1	4,9	7,3	7,3	I
G 07511	Achter De Drie Zwanen 2A	3	7,0	11,0	11,0	
G 07494	Achter De Drie Zwanen 3	2	4,3	8,2	8,2	
G 07501	Achter De Drie Zwanen 4	2	5,6	8,2	8,2	
G 07495	Achter De Drie Zwanen 5	2	5,2	8,2	8,2	
G 07502	Achter De Drie Zwanen 6	2	4,3	8,2	8,2	
G 07496	Achter De Drie Zwanen 7	2	4,3	8,2	8,2	
G 07503	Achter De Drie Zwanen 8	2	5,6	8,2	8,2	
G 07497	Achter De Drie Zwanen 9	2	5,2	8,2	8,2	
G 07504	Achter De Drie Zwanen 10	2	4,3	8,2	8,2	
G 07498	Achter De Drie Zwanen 11	2	4,3	8,2	8,2	
G 07505	Achter De Drie Zwanen 12	2	4,3	8,2	8,2	
G 07500	Achter De Drie Zwanen 13	2	5,2	8,2	8,2	
G 07506	Achter De Drie Zwanen 14	2	5,6	8,2	8,2	
G 07507	Achter De Drie Zwanen 16	2	4,3	8,2	8,2	
H 00512	Achter de Exters 1	3	9,9	12,6	12,6	
H 05791	Achter de Exters 1A	2	8,0	11,3	11,3	
H 02337	Achter de Exters 2	1	5,6	7,7	7,7	
H 06870	Achter de Exters 3 Achter de Mollen 4 Zuid Willemsvaart 211 t/m 227	2	7,8		11,8	I
H 06870	Achter de Exters 3 Achter de Mollen 4 Zuid Willemsvaart 211 t/m 227	4	14,9		18,9	II
H 06870	Achter de Exters 3 Achter de Mollen 4 Zuid Willemsvaart 211 t/m 227	2	8,2		12,2	IV
H 06870	Achter de Exters 3 Achter de Mollen 4 Zuid Willemsvaart 211 t/m 227	4	14,9		18,9	VI
H 06870	Achter de Exters 3 Achter de Mollen 4 Zuid Willemsvaart 211 t/m 227	1	5,7		9,7	VII
H 06870	Achter de Exters 3 Achter de Mollen 4 Zuid Willemsvaart 211 t/m 227	2	7,8	11,7	11,7	III
H 06870	Achter de Exters 3 Achter de Mollen 4 Zuid Willemsvaart 211 t/m 227	2	7,8	11,7	11,7	V
G 08092	Achter de Kan 3 Vughterstraat 216 t/m 222	2	6,0	8,6	8,6	I
G 08092	Achter de Kan 3 Vughterstraat 216 t/m 222	2	9,2	11,3	11,3	II
G 08093	Achter de Kan 5	2	5,3	8,5	8,5	
H 06449	Achter de Mollen 1	1	3,9	5,8	5,8	
H 05259	Achter de Mollen 2	2	8,2		12,2	I
H 03302	Achter de Mollen 2	1	3,3		7,3	II
G 07092	Achter de Tolbrug 2 t/m 2C	3	10,5	12,8	12,8	
G 06886	Achter de Tolbrug 4 t/m 6A	3	11,6		15,6	
G 06854	Achter de Tolbrug 7 Burgemeester Loeffplein 2 t/m 4	4	15,7		19,7	I
G 06854	Achter de Tolbrug 7 Burgemeester Loeffplein 2 t/m 4	4	3,5		7,5	II
G 07854	Achter de Tolbrug 8 Hooge Steenweg 11,11A	3	13,6	17,6	17,6	
G 07853	Achter de Tolbrug 10	3	10,4	12,0	12,0	
G 04965	Achter de Tolbrug 12 Hooge Steenweg 13	3	12,8	13,9	13,9	
G 04965	Achter de Tolbrug 12A t/m 12C	3	10,0	11,7	11,7	
G 05808	Achter de Tolbrug 14	3	11,4	13,7	13,7	
G 02842	Achter de Tolbrug 22,24	3	7,4	9,8	9,8	I
G 02842	Achter de Tolbrug 22,24	3	7,4	9,8	9,8	II
G 07321	Achter de Tolbrug 23 t/m 135	2	7,1	10,1	10,1	I
G 07321	Achter de Tolbrug 23 t/m 135	3	9,7	12,1	12,1	II
G 07321	Achter de Tolbrug 23 t/m 135	3	9,7	12,1	12,1	IV
G 07321	Achter de Tolbrug 23 t/m 135	5	15,5	17,9	17,9	III
G 07320	Achter de Tolbrug 151	2	8,1	12,5	12,5	

Kadastrale aanduiding	Adres	Aantal bouwlagen	Goothoogte (meters)	Nokhoogte (meters)	Maximale bouwhoogte (meters)	Code analoog, zie kaartbijlage
H 00879	Achter de Wereld 5	1	3,5	6,0	6,0	
H 06338	Achter de Wereld 6	1	3,5	6,0	6,0	
H 06434	Achter den Doove 2	3	8,2	11,2	11,2	
H 03933	Achter den Doove 9	2	5,3	8,4	8,4	
H 05722	Achter den Doove 11	2	6,1	8,4	8,4	
H 06491	Achter den Doove 13	1	2,8	6,7	6,7	
H 04498	Achter den Doove 15	2	5,3	7,0	7,0	
G 04582	Achter den Engel 9	1	4,0	6,0	6,0	I
G 04582	Achter den Engel 9	1	4,0	6,0	6,0	II
G 07954	Achter den Engel 11	1	4,0	6,0	6,0	
G 07955	Achter den Engel 13	1	4,0	6,0	6,0	
H 06644	Achter den Engelschen Pispot 3,7 Kerkstraat 40,42	2	7,0		11,0	II
H 06644	Achter den Engelschen Pispot 3,7 Kerkstraat 40,42	1	4,2	7,7	7,7	III
H 06644	Achter den Engelschen Pispot 3,7 Kerkstraat 40,42	3	13,7	17,6	17,6	I
G 06955	Achter het Fortuintje 3 t/m 7 Parklaan 23A t/m 23E	5	15,6		19,6	
H 06823	Achter het Schaapshoofd 7,9	1	4,3	7,4	7,4	
H 06823	Achter het Schaapshoofd 11	1	4,2	7,4	7,4	
H 06357	Achter het Schaapshoofd 13,15	1	3,2	6,8	6,8	
G 06800	Achter het Stadhuis 1,1A	4	11,8	15,3	15,3	
G 01792	Achter het Stadhuis 2	2	8,0	12,1	12,1	
G 07058	Achter het Stadhuis 3,7	5	16,0	20,6	20,6	
G 06211	Achter het Stadhuis 4 t/m 4B	2	7,7	10,1	10,1	
G 07800	Achter het Stadhuis 5 t/m 30C Lombardpassage 1 t/m 13	1	2,4		6,4	IV
G 07800	Achter het Stadhuis 5 t/m 30C Lombardpassage 1 t/m 13	2	6,4	8,5	8,5	V
G 07800	Achter het Stadhuis 5 t/m 30C Lombardpassage 1 t/m 13	2	7,5	10,5	10,5	VII
G 07800	Achter het Stadhuis 5 t/m 30C Lombardpassage 1 t/m 13	2	8,6	11,0	11,0	II
G 07800	Achter het Stadhuis 5 t/m 30C Lombardpassage 1 t/m 13	2	8,6	11,0	11,0	III
G 07800	Achter het Stadhuis 5 t/m 30C Lombardpassage 1 t/m 13	2	7,4	11,3	11,3	VI
G 07800	Achter het Stadhuis 5 t/m 30C Lombardpassage 1 t/m 13	2	7,2	11,3	11,3	I
G 07800	Achter het Stadhuis 5 t/m 30C Lombardpassage 1 t/m 13	2	7,2	11,3	11,3	VIII
G 04379	Achter het Stadhuis 6	2	7,5	10,6	10,6	
G 04378	Achter het Stadhuis 8	1	3,5		7,5	II
G 04378	Achter het Stadhuis 8	2	7,9	9,7	9,7	I
G 06073	Achter het Stadhuis 9 Schapenmarkt 4,6	4	22,6		26,6	I
G 06073	Achter het Stadhuis 9 Schapenmarkt 4,6	5	0,0		22,2	II
G 06073	Achter het Stadhuis 9 Schapenmarkt 4,6	5	17,2		21,2	III
G 06637	Achter het Stadhuis 10	1	3,5		7,5	II
G 06637	Achter het Stadhuis 10	2	8,4	11,0	11,0	I
G 06075	Achter het Stadhuis 11,13 Schapenmarkt 14	2	7,5	9,9	9,9	II
G 06075	Achter het Stadhuis 11,13 Schapenmarkt 14	3	10,6	13,7	13,7	I
G 07754	Achter het Stadhuis 12	1	4,2		8,2	I
G 07754	Achter het Stadhuis 12	2	6,2	10,0	10,0	II
G 05959	Achter het Stadhuis 13 Schapenmarkt 12 t/m 14	3	13,2		17,2	
G 01817	Achter het Stadhuis 13 Schapenmarkt 12A t/m 14	3	11,8		15,8	
G 05337	Achter het Stadhuis 13,15 Schapenmarkt 14	2	7,5	9,9	9,9	
G 07754	Achter het Stadhuis 14	2	6,1	10,9	10,9	
G 07751	Achter het Stadhuis 16,16A	2	8,8	10,9	10,9	
G 05336	Achter het Stadhuis 17	2	10,6	12,3	12,3	

Kadastrale aanduiding	Adres	Aantal bouwlagen	Goothoogte (meters)	Nokhoogte (meters)	Maximale bouwhoogte (meters)	Code analoog, zie kaartbijlage
G 08235	Achter het Stadhuis 18 Lombardje 4	2	8,8	10,9	10,9	
G 06089	Achter het Stadhuis 19,21	3	9,0		13,0	
G 08234	Achter het Stadhuis 20 Lombardje 2	2	8,8	10,9	10,9	
G 01737	Achter het Stadhuis 32,32A	3	11,4	13,4	13,4	
G 07174	Achter het Stadhuis 36 Achter het Wild Varken 2,2A	2	7,9	11,9	11,9	
G 05152	Achter het Verguld Harnas 1,1A	3	10,9	13,4	13,4	
G 06482	Achter het Verguld Harnas 2,4	3	9,7	9,9	9,9	
G 01715	Achter het Verguld Harnas 3 t/m 3B	3	9,2		13,2	
G 01716	Achter het Verguld Harnas 5 t/m 7	3	11,6	13,8	13,8	
G 01825	Achter het Verguld Harnas 6	2	8,1	10,6	10,6	
G 07943	Achter het Verguld Harnas 8,10	3	9,0		13,0	
G 06163	Achter het Verguld Harnas 15 t/m 33	4	12,7	16,8	16,8	I
G 06163	Achter het Verguld Harnas 15 t/m 33	4	12,7	16,8	16,8	II
G 06163	Achter het Verguld Harnas 15 t/m 33	4	12,7	16,8	16,8	III
H 01436	Achter het Vuurstaal 1	1	5,0		9,0	
H 01442	Achter het Vuurstaal 2,2A Hinthamerstraat 28	3	11,1		15,1	I
H 01442	Achter het Vuurstaal 2,2A Hinthamerstraat 28	3	11,1		15,1	II
H 01442	Achter het Vuurstaal 2,2A Hinthamerstraat 28	3	11,1		15,1	III
H 03128	Achter het Vuurstaal 3	2	7,6		11,6	
H 05055	Achter het Vuurstaal 4 t/m 10	2	6,7		10,7	
H 06126	Achter het Vuurstaal 14 t/m 18	3	8,3	10,2	10,2	
G 07800	Achter het Wild Varken 4 t/m 22 Lombardpassage 15,17	2	6,4		10,4	V
G 07800	Achter het Wild Varken 4 t/m 22 Lombardpassage 15,17	1	6,4		10,4	VII
G 07800	Achter het Wild Varken 4 t/m 22 Lombardpassage 15,17	2	6,4	9,9	9,9	II
G 07800	Achter het Wild Varken 4 t/m 22 Lombardpassage 15,17	2	6,4	9,9	9,9	III
G 07800	Achter het Wild Varken 4 t/m 22 Lombardpassage 15,17	2	6,4	9,9	9,9	IV
G 07800	Achter het Wild Varken 4 t/m 22 Lombardpassage 15,17	2	6,4	9,9	9,9	VIII
G 07800	Achter het Wild Varken 4 t/m 22 Lombardpassage 15,17	3	8,7	11,6	11,6	I
G 07800	Achter het Wild Varken 4 t/m 22 Lombardpassage 15,17	3	8,7	11,6	11,6	VI
G 06743	Achter Het Zwarte Beerke 10	1	4,0		8,0	II
G 06743	Achter Het Zwarte Beerke 10	2	5,4	8,6	8,6	I
G 07832	Achter Het Zwarte Beerke 11	2	5,3	7,0	7,0	
G 06620	Achter Het Zwarte Beerke 14 t/m 18	2	8,5	9,9	9,9	
G 07558	Anne Frankplein 2	3	9,2	11,4	11,4	
G 07956	Arena 2 t/m 181 Bloemenkamp 1 t/m 9 Pastoor de Kroonstraat 1 t/m 21 Tolbrugstraat 2 t/m 6A	1	5,2		9,2	I
G 07956	Arena 2 t/m 181 Bloemenkamp 1 t/m 9 Pastoor de Kroonstraat 1 t/m 21 Tolbrugstraat 2 t/m 6A	4	13,0		17,0	II
G 07956	Arena 2 t/m 181 Bloemenkamp 1 t/m 9 Pastoor de Kroonstraat 1 t/m 21 Tolbrugstraat 2 t/m 6A	1	5,2		9,2	III
G 07956	Arena 2 t/m 181 Bloemenkamp 1 t/m 9 Pastoor de Kroonstraat 1 t/m 21 Tolbrugstraat 2 t/m 6A	4	13,0		17,0	IV
G 07956	Arena 2 t/m 181 Bloemenkamp 1 t/m 9 Pastoor de Kroonstraat 1 t/m 21 Tolbrugstraat 2 t/m 6A	1	5,2		9,2	IX
G 07956	Arena 2 t/m 181 Bloemenkamp 1 t/m 9 Pastoor de Kroonstraat 1 t/m 21 Tolbrugstraat 2 t/m 6A	1	5,2		9,2	V
G 07956	Arena 2 t/m 181 Bloemenkamp 1 t/m 9 Pastoor de Kroonstraat 1 t/m 21 Tolbrugstraat 2 t/m 6A	5	15,9		19,9	VI

Kadastrale aanduiding	Adres	Aantal bouwlagen	Goothoogte (meters)	Nokhoogte (meters)	Maximale bouwhoogte (meters)	Code analoog, zie kaartbijlage
G 07956	Arena 2 t/m 181 Bloemenkamp 1 t/m 9 Pastoor de Kroonstraat 1 t/m 21 Tolbrugstraat 2 t/m 6A	1	5,2		9,2	VII
G 07956	Arena 2 t/m 181 Bloemenkamp 1 t/m 9 Pastoor de Kroonstraat 1 t/m 21 Tolbrugstraat 2 t/m 6A	1	5,2		9,2	VIII
G 07315	Barbaraplaats 3 t/m 21	3	12,5	15,6	15,6	
G 07314	Barbaraplaats 10	1	3,0		7,0	I
G 07315	Barbaraplaats 23 t/m 29	4	12,1		16,1	
G 07315	Barbaraplaats 31 t/m 53	4	12,1		16,1	
G 07118	Barbaraplaats 67	2	7,6	11,2	11,2	
G 08250	Barbaraplaats 75 t/m 85	3	11,6	14,6	14,6	
H 05320	Baselaarsstraat 1	2	5,0	9,5	9,5	
H 06842	Baselaarsstraat 2	3	9,9		13,9	
H 05757	Baselaarsstraat 3	2	5,8	10,5	10,5	
H 06842	Baselaarsstraat 4	3	9,9		13,9	
H 05757	Baselaarsstraat 5	2	5,8	10,5	10,5	
H 06842	Baselaarsstraat 6	3	9,9		13,9	
H 05777	Baselaarsstraat 7	2	5,8	10,5	10,5	
H 06842	Baselaarsstraat 8	3	9,9		13,9	
H 05776	Baselaarsstraat 9	2	5,8	10,5	10,5	
H 06842	Baselaarsstraat 10	3	9,9		13,9	
H 05333	Baselaarsstraat 11	2	5,8	10,5	10,5	
H 05334	Baselaarsstraat 13	2	5,8	10,5	10,5	
H 06241	Baselaarsstraat 14 Windmolenbergstraat 31 t/m 57	1	2,8		6,8	I
H 06241	Baselaarsstraat 14 Windmolenbergstraat 31 t/m 57	1	5,0	6,2	6,2	II
H 05344	Baselaarsstraat 15	2	5,8	11,6	11,6	
H 05326	Baselaarsstraat 17	2	5,7	10,8	10,8	
H 05378	Baselaarsstraat 19	2	5,7	10,8	10,8	
H 05377	Baselaarsstraat 21	2	5,7	10,8	10,8	
H 05613	Baselaarsstraat 23	2	4,7	7,8	7,8	
G 07910	Bastion Oranje 1	1	1,0	3,9	3,9	
G 06925	Bastion Vught 1	2	7,7	9,9	9,9	II
G 06925	Bastion Vught 1	3	10,7	14,8	14,8	I
G 07087	Bastion Vught 3 t/m 33	2	6,8	10,4	10,4	I
G 07087	Bastion Vught 3 t/m 33	3	10,8	12,9	12,9	II
G 07087	Bastion Vught 3 t/m 33	3	10,8	12,9	12,9	IV
G 07087	Bastion Vught 3 t/m 33	4	13,3	15,6	15,6	III
G 00706	Begijnstraatje 1	2	7,0	9,4	9,4	
G 00706	Begijnstraatje 1	2	6,3	9,6	9,6	
G 07204	Begijnstraatje 2	2	6,6	8,5	8,5	
G 07204	Begijnstraatje 3	2	6,3	8,4	8,4	
G 06409	Begijnstraatje 4	2	6,3		10,3	
G 06409	Begijnstraatje 5,6	2	7,4	9,4	9,4	
G 07898	Begijnstraatje 12 Snellestraat 14A t/m 26	4	12,7	15,0	15,0	I
G 07898	Begijnstraatje 12 Snellestraat 14A t/m 26	4	12,7	15,0	15,0	II
G 07738	Berewouthof 1	2	6,5	10,8	10,8	
G 07738	Berewouthof 2,6	2	6,5	10,8	10,8	
G 07738	Berewouthof 3 t/m 8	2	6,5	10,8	10,8	
G 07738	Berewouthof 9 t/m 18	2	6,5	10,8	10,8	

Kadastrale aanduiding	Adres	Aantal bouwlagen	Goothoogte (meters)	Nokhoogte (meters)	Maximale bouwhoogte (meters)	Code analoog, zie kaartbijlage
G 07738	Berewouthof 10 t/m 16	2	6,5	10,8	10,8	
G 07738	Berewouthof 11 t/m 17	2	6,5	10,8	10,8	
G 07738	Berewouthof 19 t/m 23	1	4,0		8,0	
G 07738	Berewouthof 19 t/m 23	2	6,5	10,8	10,8	
G 08263	Berewoutstraat 1 t/m 3 Vughterstraat 109	3	6,6	8,9	8,9	I
G 08263	Berewoutstraat 1 t/m 3 Vughterstraat 109	3	6,6	8,9	8,9	II
G 06880	Berewoutstraat 2	2	6,3	8,1	8,1	
G 06841	Berewoutstraat 4 t/m 8	2	6,6	9,9	9,9	
G 08262	Berewoutstraat 5	3	6,6	8,9	8,9	
G 06190	Berewoutstraat 10,12	2	7,5	8,9	8,9	I
G 06190	Berewoutstraat 10,12	2	7,5	9,7	9,7	II
G 05618	Berewoutstraat 14 t/m 20	3	9,1	12,0	12,0	
G 08104	Berewoutstraat 21 t/m 31 Capucijnenpoort 9 Uilenburg 51 t/m 71	3	9,9		13,9	II
G 08104	Berewoutstraat 21 t/m 31 Capucijnenpoort 9 Uilenburg 51 t/m 71	1	4,0		8,0	III
G 08104	Berewoutstraat 21 t/m 31 Capucijnenpoort 9 Uilenburg 51 t/m 71	4	6,8	12,4	12,4	I
G 07741	Berewoutstraat 22	2	6,7	9,6	9,6	
G 07740	Berewoutstraat 24	2	6,7	9,6	9,6	
G 04840	Berewoutstraat 26	1	6,5		10,5	
G 07928	Berewoutstraat 28 t/m 34	2	6,5	8,1	8,1	
G 08104	Berewoutstraat 33 t/m 83	6	17,7		21,7	I
G 08104	Berewoutstraat 33 t/m 83	5	15,0	20,9	20,9	II
H 06622	Bernestraat 1 t/m 15	3	8,8		12,8	I
H 06622	Bernestraat 1 t/m 15	3	8,2	11,5	11,5	II
H 06519	Bernestraat 2 t/m 12	3	7,0	11,6	11,6	
H 06621	Bernestraat 17 t/m 29	2	5,5	8,6	8,6	I
H 06621	Bernestraat 17 t/m 29	3	8,3	11,4	11,4	II
H 06621	Bernestraat 31 t/m 45 Hofstad 100	1	2,6		6,6	I
H 06621	Bernestraat 31 t/m 45 Hofstad 100	3	8,3	11,4	11,4	II
H 05833	Bethaniestraat 1,3	3	8,3	11,0	11,0	
H 06843	Bethaniestraat 2	3	9,1	11,4	11,4	III
H 06843	Bethaniestraat 2	2	7,7	12,0	12,0	I
H 06843	Bethaniestraat 2	3	14,1	18,6	18,6	II
H 06240	Bethaniestraat 2A,4	2	8,5	14,3	14,3	II
H 06240	Bethaniestraat 2A,4	2	8,5	14,3	14,3	II
H 06240	Bethaniestraat 2A,4	2	17,0	24,7	24,7	I
H 05834	Bethaniestraat 5,7	1	3,4		7,4	II
H 05834	Bethaniestraat 5,7	2	7,0	12,1	12,1	I
H 06240	Bethaniestraat 6	1	3,3		7,3	III
H 05354	Bethaniestraat 9,11	1	3,4		7,4	II
H 05354	Bethaniestraat 9,11	2	7,0	12,1	12,1	I
H 06242	Bethaniestraat 10 t/m 34	4	10,3	11,4	11,4	
H 05369	Bethaniestraat 13,15	1	5,6		9,6	II
H 05369	Bethaniestraat 13,15	2	7,0	12,1	12,1	I
H 05370	Bethaniestraat 17,19	1	5,6		9,6	II
H 05370	Bethaniestraat 17,19	2	7,0	12,1	12,1	I
H 05371	Bethaniestraat 21,23	1	5,6		9,6	II
H 05371	Bethaniestraat 21,23	2	7,0	12,1	12,1	I
H 05372	Bethaniestraat 25 t/m 27A	1	5,6		9,6	II

Kadastrale aanduiding	Adres	Aantal bouwlagen	Goothoogte (meters)	Nokhoogte (meters)	Maximale bouwhoogte (meters)	Code analoog, zie kaartbijlage
H 05372	Bethaniestraat 25 t/m 27A	2	7,0	12,1	12,1	I
H 05373	Bethaniestraat 29,31	1	4,0		8,0	II
H 05373	Bethaniestraat 29,31	2	7,0	12,1	12,1	I
H 05353	Bethaniestraat 33,33A	2	6,4		10,4	II
H 05353	Bethaniestraat 33,33A	2	7,0	12,1	12,1	I
H 05961	Bethaniestraat 35	2	5,1	9,8	9,8	
H 05960	Bethaniestraat 37	2	5,1	9,8	9,8	
H 06842	Bethaniestraat 38	1	2,5	4,4	4,4	
H 05778	Bethaniestraat 39	2	5,1	9,8	9,8	
H 05779	Bethaniestraat 41	2	5,1	9,8	9,8	
H 05321	Bethaniestraat 42	2	6,0	10,6	10,6	
H 05409	Bethaniestraat 43	2	5,1	11,7	11,7	
H 05322	Bethaniestraat 44	2	6,0	10,6	10,6	
H 05410	Bethaniestraat 45	2	5,1	11,7	11,7	
H 05380	Bethaniestraat 47	2	6,0	10,5	10,5	
H 05381	Bethaniestraat 49	2	6,0	10,5	10,5	
H 05382	Bethaniestraat 51	2	6,0	10,5	10,5	
H 05383	Bethaniestraat 53	2	6,0	10,5	10,5	
H 05384	Bethaniestraat 55	2	6,0	10,5	10,5	
H 07136	Beurdsepoort 1	3	9,3		13,3	
H 07136	Beurdsepoort 1A	1	2,9		6,9	
H 06230	Beurdsepoort 2 t/m 12	3	8,6	11,3	11,3	
H 07136	Beurdsepoort 3	3	9,3		13,3	
H 07136	Beurdsepoort 5	3	9,3		13,3	
H 06401	Beurdsepoort 13,15 Volderstraatje 20,22 Zuidwal 8A t/m 10	3	9,5		13,5	I
H 06401	Beurdsepoort 13,15 Volderstraatje 20,22 Zuidwal 8A t/m 10	3	9,5		13,5	II
H 06922	Beurdsepoort 14	1	2,4	5,0	5,0	
H 06923	Beurdsepoort 16	1	2,4	5,0	5,0	
H 06652	Beurdsepoort 18	2	5,3	7,0	7,0	
H 06654	Beurdsepoort 20	2	6,0	9,6	9,6	
H 06655	Beurdsepoort 20A	2	6,0	9,6	9,6	
H 06656	Beurdsepoort 20B	2	5,3	7,0	7,0	
H 06993	Beurdsepoort 22	1	2,5	4,9	4,9	
H 06992	Beurdsepoort 24	1	2,5	4,9	4,9	
H 06055	Beurdsestraat 1	2	8,2	10,8	10,8	
H 06876	Beurdsestraat 2 t/m 2B	2	9,6	11,6	11,6	
H 06389	Beurdsestraat 9	1	3,3	5,5	5,5	
H 06585	Beurdsestraat 11 t/m 39	2	5,9	10,0	10,0	
H 06230	Beurdsestraat 22 t/m 26	3	8,6	11,3	11,3	
H 07136	Beurdsestraat 30	5	11,0		15,0	
H 07136	Beurdsestraat 32	5	11,0		15,0	
H 07136	Beurdsestraat 34	5	11,0		15,0	
H 07136	Beurdsestraat 36	5	11,0		15,0	
H 07136	Beurdsestraat 38	5	11,0		15,0	
H 07136	Beurdsestraat 40	4	13,4		17,4	
H 07135	Beurdsestraat 42	4	13,4		17,4	
H 07136	Beurdsestraat 44	4	13,4		17,4	
H 07135	Beurdsestraat 46	4	13,4		17,4	

Kadastrale aanduiding	Adres	Aantal bouwlagen	Goothoogte (meters)	Nokhoogte (meters)	Maximale bouwhoogte (meters)	Code analoog, zie kaartbijlage
H 07136	Beurdsestraat 48 Zuidwal 10B t/m 10T	5	16,5		20,5	I
H 07136	Beurdsestraat 48 Zuidwal 10B t/m 10T	4	13,4		17,4	II
H 07223	Beurdsestraat 51 t/m 55 Weversplaats 5 t/m 11	4	12,4		16,4	
G 03833	Bleekerstraatje 1	1	4,0		8,0	
G 07735	Bleekerstraatje 1E	1	5,5		9,5	
G 07734	Bleekerstraatje 1F	1	5,5		9,5	
G 07736	Bleekerstraatje 1G	1	4,1	7,1	7,1	
G 06590	Bleekerstraatje 3	2	8,5	12,3	12,3	
G 07733	Bleekerstraatje 12	1	4,6		8,6	III
G 07733	Bleekerstraatje 12	1	3,2	6,8	6,8	II
G 07733	Bleekerstraatje 12	2	5,4	8,7	8,7	I
G 08123	Bloemenkamp 26 t/m 46	4	11,0		15,0	
G 08135	Bloemenkamp 50	2	10,5		14,5	I
G 08135	Bloemenkamp 50	6	19,3		23,3	II
G 07393	Bloemenkamp 52 t/m 110	3	10,8	14,1	14,1	I
G 07393	Bloemenkamp 52 t/m 110	3	16,0	18,5	18,5	II
G 07393	Bloemenkamp 52 t/m 110	3	16,0	18,5	18,5	III
G 07392	Bloemenkamp 112 t/m 180	7	19,6	23,2	23,2	
G 07392	Bloemenkamp 182 t/m 212	6	16,1	20,1	20,1	
G 07344	Bokhovenstraatje 3 t/m 25	3	10,0	13,8	13,8	
G 07348	Bokhovenstraatje 6 t/m 78 De Gruyterpassage 3 t/m 9 Orthenstraat 30 t/m 258 Smalle Haven 101 t/m 115	5	15,2		19,2	
G 07348	Bokhovenstraatje 6 t/m 78 De Gruyterpassage 3 t/m 9 Orthenstraat 30 t/m 258 Smalle Haven 101 t/m 115	1	4,5		8,5	
G 07580	Bonte Huid 1	2	5,8	7,4	7,4	
G 07663	Brede Haven 1,3 Visstraat 35 t/m 43	3	11,5	13,6	13,6	III
G 07663	Brede Haven 1,3 Visstraat 35 t/m 43	3	11,5	13,7	13,7	I
G 07663	Brede Haven 1,3 Visstraat 35 t/m 43	3	11,5	13,7	13,7	II
G 07665	Brede Haven 4	3	11,4	15,3	15,3	
G 04744	Brede Haven 5 t/m 6	3	9,9	12,5	12,5	
G 02103	Brede Haven 7 t/m 7B	2	8,7	12,3	12,3	
G 08191	Brede Haven 8,8A	2	8,7	12,2	12,2	
G 04930	Brede Haven 9 t/m 10G	3	10,2		14,2	
G 04913	Brede Haven 10H,11	2	6,9	9,1	9,1	
G 05773	Brede Haven 12	2	8,0	9,7	9,7	
G 06047	Brede Haven 13	2	8,0	10,6	10,6	
G 07254	Brede Haven 14,15	3	10,4	12,4	12,4	
G 07253	Brede Haven 16	3	11,0	12,2	12,2	
G 07253	Brede Haven 16	3	10,4	12,4	12,4	
G 07253	Brede Haven 16	3	10,3	12,4	12,4	
G 07253	Brede Haven 17	2	9,1	12,0	12,0	
G 07253	Brede Haven 17	3	11,0	12,2	12,2	
G 07253	Brede Haven 18	2	9,1	12,0	12,0	
G 07007	Brede Haven 19,20	2	8,1	11,6	11,6	
G 07007	Brede Haven 19,20	2	8,1	11,6	11,6	
G 07007	Brede Haven 20A,21	2	8,1	11,6	11,6	
G 07006	Brede Haven 22	2	7,5	9,4	9,4	
G 07005	Brede Haven 23,24	2	6,9	10,0	10,0	

Kadastrale aanduiding	Adres	Aantal bouwlagen	Goothoogte (meters)	Nokhoogte (meters)	Maximale bouwhoogte (meters)	Code analoog, zie kaartbijlage
G 07242	Brede Haven 25,25A	3	8,2	10,3	10,3	
G 02974	Brede Haven 26,26A	2	7,0	10,5	10,5	
G 07003	Brede Haven 27,27A	3	7,8	9,6	9,6	
G 07469	Brede Haven 27B t/m 29E	4	12,4		16,4	I
G 07469	Brede Haven 27B t/m 29E	4	18,7		22,7	II
G 06464	Brede Haven 30,31 Buitenhaven 25 t/m 27	4	12,9		16,9	I
G 06464	Brede Haven 30,31 Buitenhaven 25 t/m 27	4	12,9		16,9	II
G 06463	Brede Haven 32,33 Buitenhaven 28 t/m 66	6	17,0		21,0	I
G 06463	Brede Haven 32,33 Buitenhaven 28 t/m 66	5	16,8		20,8	III
G 06463	Brede Haven 32,33 Buitenhaven 28 t/m 66	1	1,7		5,7	IV
G 06463	Brede Haven 32,33 Buitenhaven 28 t/m 66	7	19,3		23,3	II
G 06949	Brede Haven 34	4	11,9	14,3	14,3	
G 06948	Brede Haven 35	3	9,2	11,5	11,5	
G 06947	Brede Haven 36	2	8,4	11,8	11,8	
G 06946	Brede Haven 37	2	8,4	11,7	11,7	
G 06945	Brede Haven 38	2	8,4	11,7	11,7	
G 00039	Brede Haven 39	2	7,2	11,0	11,0	
G 00038	Brede Haven 40 Buitenhaven 80B	3	9,2	11,7	11,7	
G 00037	Brede Haven 41 Buitenhaven 81	3	10,0	12,3	12,3	
G 02098	Brede Haven 42 Buitenhaven 82	3	9,8	11,5	11,5	
G 06944	Brede Haven 43	3	9,3	11,9	11,9	
G 06943	Brede Haven 44 Buitenhaven 83	2	8,6	11,5	11,5	
G 06942	Brede Haven 45 Buitenhaven 84	2	8,6	11,5	11,5	
G 06941	Brede Haven 46	2	7,5	9,9	9,9	
G 06940	Brede Haven 47	3	9,2	12,0	12,0	
G 00029	Brede Haven 48 Buitenhaven 85	2	8,6	11,4	11,4	
G 00028	Brede Haven 49 Buitenhaven 86	2	7,4	8,0	8,0	
G 00027	Brede Haven 50 Buitenhaven 87	3	8,3	10,0	10,0	
G 07311	Brede Haven 51 Buitenhaven 88	2	7,0	8,8	8,8	
G 07310	Brede Haven 52	2	7,7	9,2	9,2	
G 04289	Brede Haven 53	2	8,4	11,7	11,7	
G 07026	Brede Haven 54	2	7,8	11,4	11,4	
G 07025	Brede Haven 55 Oliemolensingel 41	2	7,4	10,6	10,6	
G 07308	Brede Haven 56 Oliemolensingel 39	2	7,6	10,4	10,4	
G 07307	Brede Haven 57	2	7,5	11,1	11,1	
G 07306	Brede Haven 58	3	10,2	12,4	12,4	
G 07305	Brede Haven 59	1	3,1		7,1	II
G 07305	Brede Haven 59	2	7,4	11,5	11,5	I
G 07305	Brede Haven 59	3	9,8	13,0	13,0	III
G 04533	Brede Haven 60	3	9,8	13,0	13,0	
G 04096	Brede Haven 61 t/m 64	3	11,1	14,4	14,4	
G 07102	Brede Haven 65	3	10,2	12,5	12,5	
G 07302	Brede Haven 66	2	8,5	11,0	11,0	
G 07302	Brede Haven 66	3	9,0	12,0	12,0	
G 07302	Brede Haven 67	3	9,0	12,0	12,0	
G 04093	Brede Haven 68,68A Oliemolensingel 13	2	6,9	9,4	9,4	
G 04092	Brede Haven 69	3	6,9	9,7	9,7	
G 04091	Brede Haven 70	2	6,3	10,5	10,5	

Kadastrale aanduiding	Adres	Aantal bouwlagen	Goothoogte (meters)	Nokhoogte (meters)	Maximale bouwhoogte (meters)	Code analoog, zie kaartbijlage
G 04090	Brede Haven 71	2	6,3	10,5	10,5	
G 04089	Brede Haven 72,72A	1	4,2		8,2	II
G 04089	Brede Haven 72,72A	3	9,5	10,6	10,6	I
G 07952	Brede Haven 73	3	9,9		13,9	
G 04087	Brede Haven 74 Oliemolensingel 5	3	4,0		8,0	II
G 04087	Brede Haven 74 Oliemolensingel 5	3	10,0	12,1	12,1	I
G 06774	Buitenhaven 4	3	10,3	13,7	13,7	
G 06772	Buitenhaven 5	3	10,3	13,7	13,7	
G 06772	Buitenhaven 6	3	10,3	14,0	14,0	
G 05772	Buitenhaven 7	3	9,4	11,1	11,1	
G 05771	Buitenhaven 7A	3	9,4	11,1	11,1	
G 01992	Buitenhaven 8	3	7,5	9,5	9,5	
G 07010	Buitenhaven 9	2	7,1	10,0	10,0	
G 07410	Buitenhaven 10 t/m 14F	4	12,9		16,9	I
G 07410	Buitenhaven 10 t/m 14F	4	12,9		16,9	III
G 07410	Buitenhaven 10 t/m 14F	4	11,2	15,9	15,9	II
G 07412	Buitenhaven 15,16	3	9,6	12,5	12,5	
G 07411	Buitenhaven 17	3	9,6	13,0	13,0	
G 07469	Buitenhaven 18 t/m 24	4	18,7		22,7	I
G 07469	Buitenhaven 18 t/m 24	4	12,4		16,4	II
G 06947	Buitenhaven 78	2	8,4	11,8	11,8	
G 06946	Buitenhaven 79	2	8,4	11,7	11,7	
G 06945	Buitenhaven 80	2	8,4	11,7	11,7	
G 06909	Burgemeester Loeffplein 1 t/m 1C Marktstraat 8 Scheidingstraat 21 t/m 59	6	20,0		24,0	I
G 06909	Burgemeester Loeffplein 1 t/m 1C Marktstraat 8 Scheidingstraat 21 t/m 59	6	21,0		25,0	II
G 06854	Burgemeester Loeffplein 5 t/m 10	4	15,7		19,7	I
G 06854	Burgemeester Loeffplein 5 t/m 10	4	3,5		7,5	II
G 06854	Burgemeester Loeffplein 11	4	15,7		19,7	I
G 06854	Burgemeester Loeffplein 11	4	3,5		7,5	II
G 06854	Burgemeester Loeffplein 12,13	2	8,3		12,3	
G 06854	Burgemeester Loeffplein 14 t/m 51	12	48,5		52,5	II
G 06854	Burgemeester Loeffplein 14 t/m 51	14	48,5		52,5	I
G 06854	Burgemeester Loeffplein 52	2	8,3		12,3	
H 06079	Burgemeester Loeffplein 98 t/m 106 Markt 57	0	1,5		5,5	I
H 06079	Burgemeester Loeffplein 98 t/m 106 Markt 57	1	4,5		8,5	II
H 06079	Burgemeester Loeffplein 98 t/m 106 Markt 57	4	16,7		20,7	V
H 06079	Burgemeester Loeffplein 98 t/m 106 Markt 57	5	16,7		20,7	VI
H 06079	Burgemeester Loeffplein 98 t/m 106 Markt 57	5	16,7		20,7	VII
H 06079	Burgemeester Loeffplein 98 t/m 106 Markt 57	5	16,7		20,7	VIII
H 06079	Burgemeester Loeffplein 98 t/m 106 Markt 57	4	12,9	15,5	15,5	IV
H 06079	Burgemeester Loeffplein 98 t/m 106 Markt 57	4	15,0	18,9	18,9	III
H 06757	Burgemeester Loeffplein 101 Markt 61	5	16,7		20,7	III
H 06757	Burgemeester Loeffplein 101 Markt 61	3	13,8	15,8	15,8	I
H 06757	Burgemeester Loeffplein 101 Markt 61	3	13,4	16,3	16,3	II
H 06074	Burgemeester Loeffplein 107 t/m 125	5	16,7		20,7	
G 06986	Capucijnenpoort 1	1	4,6	8,1	8,1	
G 06986	Capucijnenpoort 3	1	4,6	8,1	8,1	
G 07378	Capucijnenpoort 4 t/m 6	2	6,6	9,7	9,7	

Kadastrale aanduiding	Adres	Aantal bouwlagen	Goothoogte (meters)	Nokhoogte (meters)	Maximale bouwhoogte (meters)	Code analoog, zie kaartbijlage
G 06986	Capucijnenpoort 5	1	4,6	8,1	8,1	
G 08291	Capucijnenpoort 7	1	3,9	6,5	6,5	
G 07376	Capucijnenpoort 8	2	9,9	11,5	11,5	
G 02269	Capucijnenpoort 10 t/m 14	2	8,7	11,4	11,4	
G 05912	Capucijnenpoort 16	4	12,9	14,9	14,9	
G 07196	Capucijnenpoort 18	2	7,8		11,8	
G 07711	Carolushof 51 t/m 169	6	19,3		23,3	
H 05487	Cavaleriestraat 1	3	5,5	10,1	10,1	
H 05453	Cavaleriestraat 2	3	5,5	10,1	10,1	
H 05461	Cavaleriestraat 3	3	5,5	10,1	10,1	
H 05454	Cavaleriestraat 4	2	5,8	8,5	8,5	
H 05462	Cavaleriestraat 5	2	5,8	8,5	8,5	
H 05455	Cavaleriestraat 6	2	5,8	8,5	8,5	
H 05456	Cavaleriestraat 8	2	5,8	8,5	8,5	
H 06831	Cavaleriestraat 10	2	6,3	9,5	9,5	I
H 06831	Cavaleriestraat 10	2	6,3	12,3	12,3	II
H 06935	Choorstraat 1	2	10,1	14,1	14,1	
H 06207	Choorstraat 2	2	8,1	10,5	10,5	
H 02388	Choorstraat 3,5	2	7,9	11,0	11,0	
H 06208	Choorstraat 4	2	8,1	10,5	10,5	
H 05953	Choorstraat 6	2	7,5	11,3	11,3	
H 05956	Choorstraat 8,12 Sint Janskerkhof 13	3	7,2	9,5	9,5	
H 04737	Choorstraat 8,14	2	10,0	12,6	12,6	
H 06830	Choorstraat 9 t/m 71 Papenhulst 1A t/m 3G	3	11,3	13,3	13,3	I
H 06830	Choorstraat 9 t/m 71 Papenhulst 1A t/m 3G	2	10,1	14,2	14,2	II
H 06830	Choorstraat 9 t/m 71 Papenhulst 1A t/m 3G	3	15,7	20,4	20,4	III
H 06831	Choorstraat 21 t/m 33	3	13,7		17,7	II
H 06831	Choorstraat 21 t/m 33	1	11,5	21,0	21,0	I
G 06423	Citadellaan 1 t/m 5	2	6,6	10,3	10,3	
G 07602	Citadellaan 2	1	3,1		7,1	II
G 07602	Citadellaan 2	2	5,7	8,1	8,1	I
G 07608	Citadellaan 2A	2	7,1	10,5	10,5	
G 07607	Citadellaan 4	2	5,4	9,1	9,1	
G 06580	Citadellaan 6	2	5,4	9,1	9,1	
G 06424	Citadellaan 7	1	5,0	7,8	7,8	I
G 06424	Citadellaan 7	1	5,0	10,0	10,0	II
G 06581	Citadellaan 8	2	5,4	9,1	9,1	
G 06156	Citadellaan 10	2	5,4	9,1	9,1	
G 06158	Citadellaan 12	2	5,4	9,1	9,1	
G 06063	Citadellaan 14	2	5,4	9,1	9,1	
G 06583	Citadellaan 16	2	5,4	9,1	9,1	
G 06582	Citadellaan 18	2	5,4	9,1	9,1	
G 06578	Citadellaan 20	2	7,7		11,7	
G 06142	Citadellaan 22	2	7,7		11,7	
G 06083	Citadellaan 24,24A	2	7,8		11,8	
H 05013	Clarastraat 1	1	3,9		7,9	II
H 05013	Clarastraat 1	3	9,6		13,6	III
H 05013	Clarastraat 1	2	6,9	8,7	8,7	I

Kadastrale aanduiding	Adres	Aantal bouwlagen	Goothoogte (meters)	Nokhoogte (meters)	Maximale bouwhoogte (meters)	Code analoog, zie kaartbijlage
H 03152	Clarastraat 2 t/m 2B Hinthamerstraat 137,139	2	7,3	9,6	9,6	II
H 03152	Clarastraat 2 t/m 2B Hinthamerstraat 137,139	2	7,9	10,1	10,1	III
H 03152	Clarastraat 2 t/m 2B Hinthamerstraat 137,139	2	7,6	10,8	10,8	I
H 06267	Clarastraat 3	2	6,1	8,3	8,3	
H 00689	Clarastraat 4	3	7,3	9,0	9,0	
H 06268	Clarastraat 5	2	6,5	8,3	8,3	
H 06269	Clarastraat 7	2	6,8	9,7	9,7	
H 02233	Clarastraat 8	2	5,8	7,7	7,7	
H 06270	Clarastraat 9	2	7,0	10,1	10,1	
H 02579	Clarastraat 10	2	7,0	8,5	8,5	
H 04969	Clarastraat 10A Hinthamerstraat 141	3	12,6	14,6	14,6	
H 04969	Clarastraat 10B	1	3,7		7,7	
H 06271	Clarastraat 11,11A	2	6,1	9,4	9,4	
H 04970	Clarastraat 12	2	8,9	11,2	11,2	
H 06272	Clarastraat 13	2	6,1	9,4	9,4	
H 06280	Clarastraat 15	2	5,4	7,1	7,1	
H 06281	Clarastraat 17,19	2	5,4	7,1	7,1	
H 06283	Clarastraat 21	2	6,5	8,5	8,5	
H 06284	Clarastraat 23,25	2	8,0	11,6	11,6	
H 04971	Clarastraat 54 t/m 58	2	8,9	11,2	11,2	
H 06589	Clarastraat 60 t/m 74	2	6,9	9,0	9,0	II
H 06589	Clarastraat 60 t/m 74	3	8,2	11,1	11,1	I
H 06589	Clarastraat 76	1	6,9	8,2	8,2	
H 06589	Clarastraat 78 t/m 166	2	9,3	11,4	11,4	III
H 06589	Clarastraat 78 t/m 166	2	10,5	13,9	13,9	II
H 06589	Clarastraat 78 t/m 166	2	12,5	15,9	15,9	I
G 07350	De Gruyterpassage 4 t/m 10 Smalle Haven 15 t/m 97D	5	15,2		19,2	
G 07350	De Gruyterpassage 4 t/m 10 Smalle Haven 15 t/m 97D	5	15,2		19,2	
G 07276	De Kloostersgang 4,6	2	9,6	10,2	10,2	
G 07276	De Kloostersgang 4,6	2	9,5	12,5	12,5	
G 08251	De Kloostersgang 8	2	8,2	10,6	10,6	
G 08251	De Kloostersgang 8	2	9,5	12,5	12,5	
H 07226	De Mortel 4	2	12,4		16,4	I
H 07226	De Mortel 4	3	16,4		20,4	II
H 07226	De Mortel 6	3	10,9		14,9	
G 07548	Dode Nieuwstraat 2 t/m 26 Minderbroedersstraat 23 t/m 27	3	10,3	13,4	13,4	IV
G 07548	Dode Nieuwstraat 2 t/m 26 Minderbroedersstraat 23 t/m 27	3	9,9	13,8	13,8	II
G 07548	Dode Nieuwstraat 2 t/m 26 Minderbroedersstraat 23 t/m 27	3	9,9	13,8	13,8	III
G 07548	Dode Nieuwstraat 2 t/m 26 Minderbroedersstraat 23 t/m 27	4	12,0	16,0	16,0	I
G 06719	Dode Nieuwstraat 3 t/m 7 Pensmarkt 4 t/m 8	3	14,5		18,5	I
G 06719	Dode Nieuwstraat 3 t/m 7 Pensmarkt 4 t/m 8	3	0,0		20,3	II
G 06719	Dode Nieuwstraat 3 t/m 7 Pensmarkt 4 t/m 8	3	14,5		18,5	III
G 06719	Dode Nieuwstraat 3 t/m 7 Pensmarkt 4 t/m 8	3	14,5		18,5	IV
G 06719	Dode Nieuwstraat 3 t/m 7 Pensmarkt 4 t/m 8	3	14,5		18,5	V
G 06202	Dode Nieuwstraat 21,23	2	8,8	10,3	10,3	
G 06202	Dode Nieuwstraat 21,23	2	10,7	12,9	12,9	I
G 06202	Dode Nieuwstraat 21,23	2	9,1	13,0	13,0	II
G 04812	Dode Nieuwstraat 25,27	2	10,7	11,6	11,6	

Kadastrale aanduiding	Adres	Aantal bouwlagen	Goothoogte (meters)	Nokhoogte (meters)	Maximale bouwhoogte (meters)	Code analoog, zie kaartbijlage
G 07546	Dode Nieuwstraat 28 t/m 34 Guardianenhof 1 t/m 38 Snellestraat 49,51	2	8,1	12,0	12,0	II
G 07546	Dode Nieuwstraat 28 t/m 34 Guardianenhof 1 t/m 38 Snellestraat 49,51	3	10,6	13,0	13,0	III
G 07546	Dode Nieuwstraat 28 t/m 34 Guardianenhof 1 t/m 38 Snellestraat 49,51	2	9,0	13,3	13,3	I
G 07721	Dode Nieuwstraat 29 t/m 31	3	8,9	11,5	11,5	
G 06897	Dode Nieuwstraat 33,35	2	8,0	13,0	13,0	
G 06916	Dode Nieuwstraat 37	4	11,6	13,8	13,8	
G 06915	Dode Nieuwstraat 41,43 Tweede Korenstraatje 18	2	10,6	12,7	12,7	
G 07528	Dode Nieuwstraat 50	1	6,5	5,2	5,2	
G 07592	Dode Nieuwstraat 52 t/m 72 Kruisstraat 9 t/m 13B	3	0,0		13,1	I
G 07592	Dode Nieuwstraat 52 t/m 72 Kruisstraat 9 t/m 13B	3	11,5		15,5	II
G 02833	Eerste Korenstraatje 1 t/m 3 Karrenstraat 28	3	8,8	11,7	11,7	
G 00647	Eerste Korenstraatje 3 Karrenstraat 28,32	2	6,4	9,5	9,5	
G 00646	Eerste Korenstraatje 3 Karrenstraat 28,32	2	6,4	9,5	9,5	
G 07944	Eerste Korenstraatje 4,6 Karrenstraat 22	3	9,1	12,7	12,7	
G 02831	Eerste Korenstraatje 5,7	2	8,5	12,4	12,4	
G 07944	Eerste Korenstraatje 8,10	3	9,1	12,7	12,7	
G 03717	Eerste Korenstraatje 12	3	8,9		12,9	
G 00657	Eerste Korenstraatje 14,14A	2	7,5	9,4	9,4	
G 00656	Eerste Korenstraatje 16	3	8,5	11,7	11,7	
G 00655	Eerste Korenstraatje 18 Kruisstraat 29 t/m 29C	3	11,3	13,9	13,9	
G 07315	Eerste Straatje van Best 10,12	4	12,1		16,1	
G 06854	Eerste Straatje van Best 13	14	48,5		52,5	I
G 06854	Eerste Straatje van Best 13	12	48,5		52,5	II
G 06825	Fonteinstraat 1	3	11,1	14,2	14,2	
H 06939	Fonteinstraat 2	3	11,4	15,2	15,2	
G 06826	Fonteinstraat 3	2	8,2	11,3	11,3	
H 02157	Fonteinstraat 4	3	11,4	15,2	15,2	
G 07292	Fonteinstraat 5,7	4	12,3	15,2	15,2	
H 01630	Fonteinstraat 6 t/m 6C	4	11,8		15,8	
H 01629	Fonteinstraat 8	2	8,0	11,0	11,0	
G 07293	Fonteinstraat 9,13	2	8,8	9,9	9,9	
G 07293	Fonteinstraat 9,13	3	12,1	15,1	15,1	
H 01023	Fonteinstraat 10	2	8,0	12,2	12,2	
G 07293	Fonteinstraat 11,15	3	12,1	15,1	15,1	
H 04624	Gasselstraat 1	1	3,2		7,2	II
H 04624	Gasselstraat 1	3	13,2	16,2	16,2	I
H 01110	Gasselstraat 2A,2B Hinthamerstraat 31	3	11,8		15,8	I
H 01110	Gasselstraat 2A,2B Hinthamerstraat 31	3	10,6		14,6	II
H 01110	Gasselstraat 2A,2B Hinthamerstraat 31	3	9,9		13,9	III
H 05423	Gasselstraat 3	2	18,1	23,8	23,8	
H 06691	Gasselstraat 4	2	7,8		11,8	
H 01111	Gasselstraat 8,10	2	7,2	9,1	9,1	
H 01112	Gasselstraat 8,10	2	7,2	9,1	9,1	
H 06474	Gasselstraat 8,10	3	9,4	11,5	11,5	
H 06265	Gasselstraat 14,16	3	8,3	9,3	9,3	
H 05476	Gasselstraat 16D,18	3	10,0	14,4	14,4	
H 05477	Gasselstraat 20,22	3	10,0	14,4	14,4	
H 06158	Gasselstraat 24,26	3	10,0	14,4	14,4	

Kadastrale aanduiding	Adres	Aantal bouwlagen	Goothoogte (meters)	Nokhoogte (meters)	Maximale bouwhoogte (meters)	Code analoog, zie kaartbijlage
H 06159	Gasselstraat 28 Kerkstraat 28	2	11,0	15,1	15,1	
G 07270	Gasthuispoort 1	1	4,7	6,9	6,9	
G 00973	Gasthuispoort 2,2A Molenstraat 23,25	3	8,8	11,8	11,8	
G 04760	Gasthuispoort 4	2	6,0	8,8	8,8	
G 07565	Gasthuispoort 6	2	5,9		9,9	
H 06125	Gasthuisstraat 1,1A Hinthamerstraat 18	3	12,8	15,8	15,8	
H 06125	Gasthuisstraat 1B	3	12,8	15,8	15,8	
H 02229	Gasthuisstraat 2,4	2	8,4	12,0	12,0	I
H 02229	Gasthuisstraat 2,4	3	9,5	13,6	13,6	II
H 06125	Gasthuisstraat 3	3	12,8	15,8	15,8	
H 06124	Gasthuisstraat 5	3	12,8	15,8	15,8	
H 06124	Gasthuisstraat 5A	3	9,0	10,8	10,8	I
H 02228	Gasthuisstraat 6 t/m 6B	3	9,5	13,6	13,6	
H 05054	Gasthuisstraat 7 t/m 7B	2	11,6	13,2	13,2	
H 06559	Gasthuisstraat 8	2	7,2	10,9	10,9	
H 05054	Gasthuisstraat 9,13	2	5,4	7,9	7,9	II
H 05054	Gasthuisstraat 9,13	2	7,5	9,7	9,7	III
H 05054	Gasthuisstraat 9,13	2	9,3	13,6	13,6	I
H 03130	Gasthuisstraat 10	2	7,2	10,9	10,9	
H 04742	Gasthuisstraat 11	2	7,5	9,7	9,7	
H 03129	Gasthuisstraat 12	2	7,2	10,9	10,9	
H 06498	Gasthuisstraat 14 t/m 18	3	9,8	11,0	11,0	
H 06065	Gervenstraat 1 t/m 55	5	15,7		19,7	I
H 06065	Gervenstraat 1 t/m 55	6	18,2		22,2	II
G 08208	Gervenstraat 2 t/m 66 Zuid Willemsvaart 118	4	13,7		17,7	I
G 08208	Gervenstraat 2 t/m 66 Zuid Willemsvaart 118	8	27,4		31,4	II
G 08208	Gervenstraat 2 t/m 66 Zuid Willemsvaart 118	4	13,7		17,7	III
H 06065	Gervenstraat 59 t/m 71	4	11,4		15,4	
H 06065	Gervenstraat 73 t/m 83	3	8,8		12,8	
H 06065	Gervenstraat 85 t/m 111	4	12,0		16,0	I
H 06065	Gervenstraat 85 t/m 111	5	14,9		18,9	II
G 07817	Guardianenhof 12	3	10,6	13,0	13,0	
G 05279	Handelskade 1 t/m 2	3	11,1	12,8	12,8	
G 06911	Handelskade 3 t/m 5	3	10,6	12,9	12,9	
G 04163	Handelskade 6	3	12,1	14,7	14,7	
G 04534	Handelskade 7 t/m 10A	3	10,7	13,0	13,0	II
G 04534	Handelskade 7 t/m 10A	3	12,1	14,7	14,7	I
G 04570	Handelskade 11	1	3,5		7,5	III
G 04570	Handelskade 11	2	8,5	11,0	11,0	II
G 04570	Handelskade 11	3	9,4	12,7	12,7	I
G 04569	Handelskade 12 t/m 13	3	9,7	12,4	12,4	
G 07678	Handelskade 14	1	3,5		7,5	II
G 07678	Handelskade 14	4	12,1	16,6	16,6	I
G 05916	Handelskade 15 t/m 16	2	6,3	9,5	9,5	II
G 05916	Handelskade 15 t/m 16	2	8,0	11,5	11,5	III
G 05916	Handelskade 15 t/m 16	3	10,8	12,6	12,6	I
G 04566	Handelskade 17,18	3	8,0	11,5	11,5	
H 07168	Hekellaan 2	1	6,5	12,4	12,4	

Kadastrale aanduiding	Adres	Aantal bouwlagen	Goothoogte (meters)	Nokhoogte (meters)	Maximale bouwhoogte (meters)	Code analoog, zie kaartbijlage
H 04938	Hekellaan 4	2	10,9	12,8	12,8	
H 06700	Hekellaan 6	2	8,4	10,1	10,1	
H 06701	Hekellaan 8	2	6,1	8,7	8,7	
H 06702	Hekellaan 10	2	6,1	8,7	8,7	
H 05323	Hekellaan 12	2	5,5	10,7	10,7	
H 05317	Hekellaan 14	2	6,0	9,6	9,6	
H 05318	Hekellaan 16	2	6,0	9,6	9,6	
H 05319	Hekellaan 18	2	6,0	9,6	9,6	
H 05915	Hekellaan 20	2	5,6	11,2	11,2	
H 05916	Hekellaan 22	2	5,6	11,2	11,2	
H 05759	Hekellaan 24	2	6,0	9,6	9,6	
H 05835	Hekellaan 26	2	6,0	9,6	9,6	
H 05836	Hekellaan 28	2	6,0	9,6	9,6	
H 05775	Hekellaan 30	2	5,3	9,9	9,9	
H 05774	Hekellaan 32	2	5,3	9,9	9,9	
H 05362	Hekellaan 34	2	5,3	10,7	10,7	
H 05328	Hekellaan 36	2	5,3	10,0	10,0	
H 05761	Hekellaan 38	2	5,2	10,1	10,1	
H 05762	Hekellaan 40	2	5,2	10,1	10,1	
H 05739	Hekellaan 42	2	8,7	11,1	11,1	
H 05738	Hekellaan 44	2	5,4	8,9	8,9	
H 05692	Hekellaan 46	2	6,1	9,1	9,1	
H 05376	Hekellaan 50	2	5,3	10,6	10,6	
H 05763	Hekellaan 56	1	2,1	9,5	9,5	
H 05448	Hekellaan 58	1	2,1	9,5	9,5	
H 05468	Hekellaan 60	2	3,9	9,0	9,0	
H 06336	Hekellaan 66	3	9,2	11,7	11,7	
H 04101	Herman Moerkerkplein 10 Hinthamerstraat 4	3	11,8	15,4	15,4	
G 07405	Het Bont Paardje 1 t/m 9	3	5,9	7,8	7,8	IV
G 07405	Het Bont Paardje 1 t/m 9	3	8,7	11,7	11,7	I
G 07405	Het Bont Paardje 1 t/m 9	4	8,7	11,7	11,7	III
G 07405	Het Bont Paardje 1 t/m 9	4	10,9	13,1	13,1	II
H 06553	Het Molenijser 1 t/m 12	4	13,0		17,0	
H 06553	Het Molenijser 1 t/m 12	3	10,2	12,4	12,4	
H 06962	Het Molenijser 9	1	3,0	5,0	5,0	
H 06961	Het Molenijser 11	1	3,0	5,0	5,0	
H 06959	Het Molenijser 15	2	7,1	9,0	9,0	
H 06958	Het Molenijser 17	2	7,1	9,0	9,0	
G 07514	Het Vergult Cabeltouw 2 t/m 50	3	11,0		15,0	III
G 07514	Het Vergult Cabeltouw 2 t/m 50	2	7,2	11,4	11,4	II
G 07514	Het Vergult Cabeltouw 2 t/m 50	2	9,8	12,7	12,7	I
H 05729	Hinthamereinde 1 Zuid Willemsvaart 552,554	1	3,0		7,0	II
H 05729	Hinthamereinde 1 Zuid Willemsvaart 552,554	3	11,0	14,5	14,5	I
H 05729	Hinthamereinde 1 Zuid Willemsvaart 552,554	3	11,3	16,8	16,8	III
H 06743	Hinthamereinde 2 Zuid Willemsvaart 550	2	8,3	11,2	11,2	I
H 06743	Hinthamereinde 2 Zuid Willemsvaart 550	2	8,3	11,2	11,2	II
H 04583	Hinthamereinde 3,3A	2	7,5	9,4	9,4	
H 05102	Hinthamereinde 5	3	8,7	10,2	10,2	

Kadastrale aanduiding	Adres	Aantal bouwlagen	Goothoogte (meters)	Nokhoogte (meters)	Maximale bouwhoogte (meters)	Code analoog, zie kaartbijlage
H 06570	Hinthamereinde 6	2	7,0	9,0	9,0	
H 05389	Hinthamereinde 7,9	2	7,6	10,4	10,4	
H 04797	Hinthamereinde 8,10	2	5,9	9,2	9,2	
H 05101	Hinthamereinde 11	2	7,6	10,4	10,4	
H 07107	Hinthamereinde 12 t/m 12E	2	8,1		12,1	
H 05727	Hinthamereinde 13	3	10,1	12,6	12,6	
H 00465	Hinthamereinde 14	2	7,5	9,4	9,4	
H 06542	Hinthamereinde 15 t/m 15C	2	7,2	10,4	10,4	
H 06542	Hinthamereinde 15 t/m 15C	3	10,1	12,6	12,6	
H 06151	Hinthamereinde 16,18	1	3,4		7,4	II
H 06151	Hinthamereinde 16,18	2	6,1	9,6	9,6	I
H 07012	Hinthamereinde 17 Sint Andriesstraatje 1 t/m 1C	2	7,2	10,4	10,4	II
H 07012	Hinthamereinde 17 Sint Andriesstraatje 1 t/m 1C	3	10,5	11,7	11,7	I
H 06741	Hinthamereinde 20 t/m 24	2	6,2		10,2	II
H 06741	Hinthamereinde 20 t/m 24	2	7,8	10,0	10,0	I
H 06762	Hinthamereinde 21 t/m 25 Pijnappelsche Poort 6 t/m 16	3	8,8	10,3	10,3	III
H 06762	Hinthamereinde 21 t/m 25 Pijnappelsche Poort 6 t/m 16	3	9,3	10,3	10,3	I
H 06762	Hinthamereinde 21 t/m 25 Pijnappelsche Poort 6 t/m 16	3	9,3	10,3	10,3	II
H 07161	Hinthamereinde 26,28 Hofstad 2	2	7,5	9,9	9,9	I
H 07161	Hinthamereinde 26,28 Hofstad 2	2	7,5	10,5	10,5	II
H 00345	Hinthamereinde 27,29	2	6,9	10,3	10,3	
H 05583	Hinthamereinde 31 t/m 35A	1	3,4		7,4	I
H 05583	Hinthamereinde 31 t/m 35A	1	4,4		8,4	II
H 05583	Hinthamereinde 31 t/m 35A	3	7,3	12,8	12,8	III
H 05500	Hinthamereinde 33A	3	7,3	12,8	12,8	
H 03060	Hinthamereinde 34 t/m 38 Hofstad 1A,1B	2	7,7	11,1	11,1	
H 03807	Hinthamereinde 37 t/m 37B	2	6,9		10,9	II
H 03807	Hinthamereinde 37 t/m 37B	1	4,2	7,9	7,9	III
H 03807	Hinthamereinde 37 t/m 37B	2	6,9	10,8	10,8	I
H 03806	Hinthamereinde 39,41	1	3,1		7,1	III
H 03806	Hinthamereinde 39,41	2	2,4	6,3	6,3	II
H 03806	Hinthamereinde 39,41	1	4,2	7,9	7,9	IV
H 03806	Hinthamereinde 39,41	2	7,5	10,0	10,0	I
H 02859	Hinthamereinde 40 t/m 44	2	7,0	9,8	9,8	
H 06144	Hinthamereinde 43 t/m 43D	2	8,8		12,8	
H 05619	Hinthamereinde 45	3	8,0	11,3	11,3	
H 06004	Hinthamereinde 46,46A Hofstad 9A	2	6,5	8,6	8,6	
H 06682	Hinthamereinde 47	2	8,9	11,0	11,0	
H 04123	Hinthamereinde 48,48A	2	6,8	9,2	9,2	
H 06545	Hinthamereinde 49 t/m 49H	2	8,9	11,0	11,0	
H 05988	Hinthamereinde 50,52	2	7,5	9,1	9,1	
H 05988	Hinthamereinde 50,52	2	6,8	9,2	9,2	
H 06545	Hinthamereinde 51	3	10,6	14,2	14,2	
H 05799	Hinthamereinde 53	2	7,5	9,5	9,5	
H 05744	Hinthamereinde 54,54A	2	7,2	9,8	9,8	
H 06147	Hinthamereinde 55	3	9,2	12,6	12,6	
H 05832	Hinthamereinde 56,56A	3	10,0	12,6	12,6	
H 06147	Hinthamereinde 57,57A	1	3,3		7,3	III

Kadastrale aanduiding	Adres	Aantal bouwlagen	Goothoogte (meters)	Nokhoogte (meters)	Maximale bouwhoogte (meters)	Code analoog, zie kaartbijlage
H 06147	Hinthamereinde 57,57A	1	3,5	4,9	4,9	II
H 06147	Hinthamereinde 57,57A	2	7,9	10,2	10,2	I
H 07179	Hinthamereinde 58 t/m 58D	2	7,1	10,0	10,0	
H 07018	Hinthamereinde 59 t/m 67A	2	7,9	10,5	10,5	
H 07018	Hinthamereinde 59 t/m 67A	2	7,9	10,5	10,5	
H 07180	Hinthamereinde 60 t/m 60D	2	7,1	9,1	9,1	
H 07179	Hinthamereinde 62 t/m 62C	2	6,2	9,9	9,9	
H 06829	Hinthamereinde 64,64C	3	9,5	13,5	13,5	
H 05839	Hinthamereinde 64A t/m 64T	3	9,8	11,7	11,7	
H 07080	Hinthamereinde 64G t/m 64R	3	10,8		14,8	
H 06133	Hinthamereinde 66	3	7,8	10,9	10,9	
H 06133	Hinthamereinde 68,70	2	8,2	10,7	10,7	
H 06345	Hinthamereinde 71	2	6,5	8,9	8,9	
H 04593	Hinthamereinde 72,74	3	10,4		14,4	
C 04344	Hinthamereinde 73	5	33,0		37,0	
H 06367	Hinthamereinde 76	2	7,4	9,2	9,2	
H 06366	Hinthamereinde 78,78A	2	8,4	10,0	10,0	
H 06136	Hinthamereinde 80,80A	2	8,2	9,8	9,8	
H 01935	Hinthamereinde 82 t/m 86B	2	7,3	8,7	8,7	
H 04944	Hinthamereinde 88	2	6,4	8,5	8,5	
H 06686	Hinthamereinde 90	2	7,8	9,8	9,8	
H 06536	Hinthamereinde 92,92A	2	7,8	9,8	9,8	
H 04287	Hinthamereinde 94,94A	2	7,9	10,0	10,0	
H 04286	Hinthamereinde 96	2	7,4	9,2	9,2	
H 05797	Hinthamereinde 98	2	6,2	8,5	8,5	
H 05711	Hinthamerstraat 2,2A	3	12,7	15,4	15,4	
H 02370	Hinthamerstraat 3,5	2	8,3	10,9	10,9	
H 02153	Hinthamerstraat 6	3	11,5	14,1	14,1	
H 02156	Hinthamerstraat 7	2	8,3	13,1	13,1	I
H 02156	Hinthamerstraat 7	3	12,8	15,0	15,0	II
H 01242	Hinthamerstraat 8	3	8,0	12,0	12,0	
H 04603	Hinthamerstraat 9,11	3	9,6	11,8	11,8	II
H 04603	Hinthamerstraat 9,11	3	10,5	12,5	12,5	I
H 01474	Hinthamerstraat 10,12	3	12,7	15,9	15,9	
H 01128	Hinthamerstraat 13,15	3	8,8	10,5	10,5	II
H 01128	Hinthamerstraat 13,15	3	10,7	13,0	13,0	I
H 03131	Hinthamerstraat 14	2	8,6	12,9	12,9	
H 02229	Hinthamerstraat 16	2	8,4	12,0	12,0	
H 01127	Hinthamerstraat 17,19	3	8,8	10,5	10,5	II
H 01127	Hinthamerstraat 17,19	3	9,4	12,5	12,5	I
H 02502	Hinthamerstraat 20,22	3	8,5		12,5	I
H 02502	Hinthamerstraat 20,22	1	4,2		8,2	II
H 02502	Hinthamerstraat 20,22	3	13,9	19,0	19,0	III
H 03052	Hinthamerstraat 21 Sint Annaplaats 2	3	9,4	11,8	11,8	
H 03052	Hinthamerstraat 21 Sint Annaplaats 2	3	10,0	12,7	12,7	
H 02987	Hinthamerstraat 23,25	3	9,9	14,7	14,7	
H 01444	Hinthamerstraat 24 t/m 24B	3	11,4		15,4	I
H 01444	Hinthamerstraat 24 t/m 24B	2	8,5	11,5	11,5	II

Kadastrale aanduiding	Adres	Aantal bouwlagen	Goothoogte (meters)	Nokhoogte (meters)	Maximale bouwhoogte (meters)	Code analoog, zie kaartbijlage
H 05055	Hinthamerstraat 26	2	10,3		14,3	I
H 05055	Hinthamerstraat 26	2	7,6		11,6	II
H 04953	Hinthamerstraat 27	3	13,2	16,2	16,2	I
H 04953	Hinthamerstraat 27	3	13,2	19,3	19,3	II
H 04624	Hinthamerstraat 29	3	13,2	16,2	16,2	
H 01436	Hinthamerstraat 30	3	11,0	13,7	13,7	
H 03127	Hinthamerstraat 32	2	7,8	10,7	10,7	II
H 03127	Hinthamerstraat 32	3	11,0	12,2	12,2	I
H 06693	Hinthamerstraat 33 t/m 35A	3	9,7	12,0	12,0	
H 01910	Hinthamerstraat 34,36	3	11,9		15,9	II
H 01910	Hinthamerstraat 34,36	3	13,0	14,3	14,3	I
H 01108	Hinthamerstraat 37	3	10,2		14,2	
H 02292	Hinthamerstraat 38	3	7,7	12,9	12,9	
H 01107	Hinthamerstraat 39	3	10,3	11,3	11,3	
H 01432	Hinthamerstraat 40	2	9,8	11,4	11,4	
H 05586	Hinthamerstraat 41,43	3	11,3		15,3	
H 04283	Hinthamerstraat 42	3	13,0	14,7	14,7	
H 01641	Hinthamerstraat 44,46	3	11,4	13,7	13,7	
H 05621	Hinthamerstraat 45	3	11,3		15,3	
H 04954	Hinthamerstraat 47,47A	3	10,9	11,6	11,6	
H 05822	Hinthamerstraat 48 t/m 48B	3	11,2		15,2	
H 05823	Hinthamerstraat 50	3	11,4		15,4	II
H 05823	Hinthamerstraat 50	3	11,2	14,9	14,9	I
H 06674	Hinthamerstraat 52,52A	3	11,4		15,4	II
H 06674	Hinthamerstraat 52,52A	3	8,2	10,7	10,7	III
H 06674	Hinthamerstraat 52,52A	3	10,9	13,6	13,6	I
H 02254	Hinthamerstraat 53,53A	3	11,9	14,3	14,3	
H 05510	Hinthamerstraat 54 t/m 60 Predikheerenpoort 6 t/m 28	2	8,0		12,0	III
H 05510	Hinthamerstraat 54 t/m 60 Predikheerenpoort 6 t/m 28	1	6,3	9,3	9,3	I
H 05510	Hinthamerstraat 54 t/m 60 Predikheerenpoort 6 t/m 28	3	12,3	17,8	17,8	II
H 05644	Hinthamerstraat 55	2	11,5		15,5	II
H 05644	Hinthamerstraat 55	1	3,0		7,0	III
H 01097	Hinthamerstraat 55	1	4,8	7,5	7,5	IV
H 05644	Hinthamerstraat 55	2	9,7	13,6	13,6	I
H 01097	Hinthamerstraat 57	1	4,8	7,5	7,5	
H 01634	Hinthamerstraat 59,59A	2	10,7	12,2	12,2	
H 01095	Hinthamerstraat 59B,61	3	10,3	11,4	11,4	
H 06130	Hinthamerstraat 62,62A	2	8,1	10,7	10,7	
H 06060	Hinthamerstraat 63 t/m 65A	3	12,1		16,1	II
H 06060	Hinthamerstraat 63 t/m 65A	3	9,7		13,7	III
H 06060	Hinthamerstraat 63 t/m 65A	1	3,8		7,8	IV
H 06060	Hinthamerstraat 63 t/m 65A	1	5,7		9,7	VI
H 06060	Hinthamerstraat 63 t/m 65A	2	8,1	10,1	10,1	V
H 06060	Hinthamerstraat 63 t/m 65A	3	8,1	10,1	10,1	VII
H 06060	Hinthamerstraat 63 t/m 65A	3	12,1	14,7	14,7	I
H 01411	Hinthamerstraat 64,66	3	10,4	14,3	14,3	
H 05085	Hinthamerstraat 67	3	8,1	11,8	11,8	
H 02368	Hinthamerstraat 68,68A	3	9,5	12,4	12,4	

Kadastrale aanduiding	Adres	Aantal bouwlagen	Goothoogte (meters)	Nokhoogte (meters)	Maximale bouwhoogte (meters)	Code analoog, zie kaartbijlage
H 04967	Hinthamerstraat 69	3	9,5	12,6	12,6	
H 04730	Hinthamerstraat 70	3	14,6		18,6	
H 04698	Hinthamerstraat 71 t/m 73A	3	10,1	13,0	13,0	
H 03976	Hinthamerstraat 72 Sint Josephstraat 1,1A	1	5,0	6,0	6,0	V
H 03976	Hinthamerstraat 72 Sint Josephstraat 1,1A	1	4,6	9,4	9,4	IV
H 03976	Hinthamerstraat 72 Sint Josephstraat 1,1A	2	9,8	13,1	17,1	II
H 03976	Hinthamerstraat 72 Sint Josephstraat 1,1A	2	8,4	13,3	13,3	III
H 03976	Hinthamerstraat 72 Sint Josephstraat 1,1A	3	12,1	15,2	19,2	I
H 03977	Hinthamerstraat 74	2	9,6	14,4	14,4	I
H 03977	Hinthamerstraat 74	2	9,6	14,4	14,4	II
H 04588	Hinthamerstraat 75	3	9,9	12,4	12,4	
H 05431	Hinthamerstraat 76	2	8,3	9,7	9,7	
H 05943	Hinthamerstraat 77	3	10,5	13,6	13,6	
H 00616	Hinthamerstraat 78 In den Boerenmouw 3	2	6,9	8,7	8,7	II
H 00616	Hinthamerstraat 78 In den Boerenmouw 3	3	11,1	14,0	14,0	I
H 06161	Hinthamerstraat 79 t/m 79B	3	12,0	13,5	13,5	
H 00617	Hinthamerstraat 80	3	10,2	12,2	12,2	
H 06162	Hinthamerstraat 81	3	10,7		14,7	
H 00618	Hinthamerstraat 82	2	7,9	10,0	10,0	
H 05229	Hinthamerstraat 83	2	9,3	12,8	12,8	
H 05229	Hinthamerstraat 83A	3	12,1	15,3	15,3	
H 06448	Hinthamerstraat 84 t/m 86	3	12,2	15,0	15,0	
H 05285	Hinthamerstraat 85 t/m 87A	2	9,3	12,5	12,5	
H 06879	Hinthamerstraat 86A t/m 88A	1	3,5		7,5	II
H 06879	Hinthamerstraat 86A t/m 88A	3	11,4	13,9	13,9	I
H 04952	Hinthamerstraat 88B t/m 90A	1	3,5		7,5	II
H 04952	Hinthamerstraat 88B t/m 90A	3	11,4	14,8	14,8	I
H 06204	Hinthamerstraat 89 t/m 91A	2	9,3	12,2	12,2	
H 01954	Hinthamerstraat 92 t/m 92D	1	3,5		7,5	II
H 01954	Hinthamerstraat 92 t/m 92D	3	13,0	14,1	18,1	I
H 06488	Hinthamerstraat 93,93A	3	11,6	13,0	13,0	
H 06838	Hinthamerstraat 94	2	10,1	12,6	16,6	II
H 06838	Hinthamerstraat 94	2	13,0	14,1	18,1	I
H 06489	Hinthamerstraat 95 t/m 97A	2	7,5		11,5	II
H 06489	Hinthamerstraat 95 t/m 97A	3	10,4	12,0	12,0	I
H 07098	Hinthamerstraat 96 t/m 96C	2	8,2		12,2	II
H 07098	Hinthamerstraat 96 t/m 96C	3	11,2	15,2	15,2	I
H 02311	Hinthamerstraat 98,98A	2	8,2		12,2	II
H 02311	Hinthamerstraat 98,98A	2	8,3	12,6	12,6	I
H 06944	Hinthamerstraat 99	1	2,8	4,1	4,1	
H 06945	Hinthamerstraat 99A	2	5,7	8,5	8,5	
H 07214	Hinthamerstraat 100	2	8,3		12,3	
H 02969	Hinthamerstraat 101,103	2	9,1	11,6	11,6	
H 00629	Hinthamerstraat 102	2	8,6	12,3	12,3	
H 00630	Hinthamerstraat 104 t/m 106B	1	2,9		6,9	II
H 00630	Hinthamerstraat 104 t/m 106B	2	8,6	10,8	10,8	I
H 06015	Hinthamerstraat 105 Sint Janskerkhof 2,2A	2	9,4		13,4	II
H 06015	Hinthamerstraat 105 Sint Janskerkhof 2,2A	2	8,6	11,6	11,6	I

Kadastrale aanduiding	Adres	Aantal bouwlagen	Goothoogte (meters)	Nokhoogte (meters)	Maximale bouwhoogte (meters)	Code analoog, zie kaartbijlage
H 00806	Hinthamerstraat 107	2	6,7	10,9	10,9	
H 02133	Hinthamerstraat 109 t/m 109B Sint Janskerkhof 5	1	3,9		7,9	II
H 02133	Hinthamerstraat 109 t/m 109B Sint Janskerkhof 5	2	6,8	9,0	9,0	III
H 02133	Hinthamerstraat 109 t/m 109B Sint Janskerkhof 5	2	8,4	10,9	10,9	I
H 06373	Hinthamerstraat 110 Louwschepoort 1 t/m 11A	3	12,1		16,1	I
H 06373	Hinthamerstraat 110 Louwschepoort 1 t/m 11A	3	8,7		12,7	II
H 03155	Hinthamerstraat 111	3	9,6	11,0	11,0	
H 05653	Hinthamerstraat 112,114	3	10,0		14,0	
H 05206	Hinthamerstraat 113	2	8,2	11,5	11,5	
H 00797	Hinthamerstraat 115,117	3	11,8	13,1	13,1	
H 05651	Hinthamerstraat 116	3	9,6	11,3	11,3	
H 06192	Hinthamerstraat 118,120	3	11,0	13,5	13,5	
H 05721	Hinthamerstraat 119,121	3	8,0	10,2	10,2	II
H 05721	Hinthamerstraat 119,121	3	10,7	13,1	13,1	I
H 04014	Hinthamerstraat 122 t/m 124B	3	10,7	14,3	14,3	
H 02169	Hinthamerstraat 123	3	9,5	11,4	11,4	
H 05572	Hinthamerstraat 123A,125	3	9,2	10,8	10,8	
H 07152	Hinthamerstraat 126	3	10,7	14,3	14,3	
H 06396	Hinthamerstraat 127	3	9,1		13,1	
H 06273	Hinthamerstraat 129 t/m 133	3	9,5		13,5	I
H 06273	Hinthamerstraat 129 t/m 133	3	10,5	11,8	11,8	II
H 05787	Hinthamerstraat 130,132	2	7,3	10,1	10,1	
H 06317	Hinthamerstraat 134 t/m 134B	2	7,3	8,7	8,7	
H 05013	Hinthamerstraat 135	2	7,8	11,2	11,2	
H 00670	Hinthamerstraat 136	3	7,6	10,5	10,5	
H 06316	Hinthamerstraat 138 Slijpersstraatje 3	1	4,2	7,8	7,8	II
H 06316	Hinthamerstraat 138 Slijpersstraatje 3	2	8,6	11,5	11,5	I
H 00678	Hinthamerstraat 140,140A	1	4,3		8,3	II
H 00678	Hinthamerstraat 140,140A	2	9,4	10,8	10,8	I
H 04969	Hinthamerstraat 141A	1	3,8		7,8	
H 00679	Hinthamerstraat 142,144	1	4,3		8,3	II
H 00679	Hinthamerstraat 142,144	2	9,4	10,5	10,5	I
H 00683	Hinthamerstraat 143 t/m 143B	2	8,3	11,3	11,3	
H 00682	Hinthamerstraat 145,145A	2	8,3	11,3	11,3	
H 00681	Hinthamerstraat 145B,147	2	7,1	9,5	9,5	
H 04615	Hinthamerstraat 146 t/m 146G	2	9,7	13,7	13,7	
H 07208	Hinthamerstraat 148	2	7,8	10,2	10,2	
H 00119	Hinthamerstraat 149,149A	2	8,3	11,7	11,7	
H 06994	Hinthamerstraat 150	2	6,3	9,5	9,5	
H 05090	Hinthamerstraat 151 t/m 155	3	10,4	11,4	11,4	
H 07216	Hinthamerstraat 152 Schilderstraat 13A t/m 13C	3	8,4		12,4	
H 07156	Hinthamerstraat 154 t/m 154B Schilderstraat 11	2	7,4	9,2	9,2	II
H 07156	Hinthamerstraat 154 t/m 154B Schilderstraat 11	2	8,7	11,4	11,4	I
H 05205	Hinthamerstraat 156 t/m 156G	3	9,8	13,6	13,6	
H 02718	Hinthamerstraat 157	3	9,6	12,6	12,6	
H 00534	Hinthamerstraat 158	2	8,6	11,5	11,5	
H 06490	Hinthamerstraat 159 t/m 159B	3	12,9	14,3	14,3	
H 02484	Hinthamerstraat 160	2	9,0	9,9	9,9	

Kadastrale aanduiding	Adres	Aantal bouwlagen	Goothoogte (meters)	Nokhoogte (meters)	Maximale bouwhoogte (meters)	Code analoog, zie kaartbijlage
H 06579	Hinthamerstraat 161,161A	2	8,1	10,1	10,1	
H 02317	Hinthamerstraat 162 t/m 162B	2	9,0	10,8	10,8	
H 06676	Hinthamerstraat 163	2	7,6	11,1	11,1	I
H 06676	Hinthamerstraat 163	3	10,0	13,6	13,6	II
H 05947	Hinthamerstraat 164 t/m 166B	4	13,0		17,0	I
H 05947	Hinthamerstraat 164 t/m 166B	2	9,9	16,0	16,0	II
H 05947	Hinthamerstraat 166A,166C	2	11,1	15,6	15,6	
H 04537	Hinthamerstraat 170,170A	1	4,0		12,3	I
H 04537	Hinthamerstraat 170,170A	2	8,7	12,3	12,3	II
H 07071	Hinthamerstraat 172,172A	1	4,0		8,0	I
H 07071	Hinthamerstraat 172,172A	3	9,1	12,1	16,1	II
H 04538	Hinthamerstraat 174 t/m 174D	1	4,0		8,0	II
H 04538	Hinthamerstraat 174 t/m 174D	3	9,1	12,1	16,1	I
H 02337	Hinthamerstraat 176 t/m 178C	1	5,6	7,7	7,7	I
H 02337	Hinthamerstraat 176 t/m 178C	2	10,8	13,2	13,2	II
H 03279	Hinthamerstraat 177A,177B Jeroen Boschplein 6	3	12,2	15,4	15,4	I
H 03279	Hinthamerstraat 177A,177B Jeroen Boschplein 6	3	13,3	15,4	15,4	II
H 07029	Hinthamerstraat 179	1	4,0		8,0	II
H 07029	Hinthamerstraat 179	2	9,3		13,3	III
H 07029	Hinthamerstraat 179	3	11,7	11,9	11,9	I
H 00512	Hinthamerstraat 180	3	9,9	12,6	12,6	
H 05973	Hinthamerstraat 181	2	9,3		13,3	
H 05791	Hinthamerstraat 182	3	11,4	13,8	13,8	
H 06012	Hinthamerstraat 183	2	9,3	12,1	12,1	
H 05259	Hinthamerstraat 184	3	11,4	13,8	13,8	
H 02841	Hinthamerstraat 185	2	7,3	9,5	9,5	
H 03302	Hinthamerstraat 186 t/m 188B	3	10,6		14,6	
H 00179	Hinthamerstraat 187 t/m 187B	2	7,0	10,1	10,1	
H 06844	Hinthamerstraat 189	3	11,0	13,3	13,3	
H 06449	Hinthamerstraat 192	1	3,5		7,5	III
H 06449	Hinthamerstraat 192	1	3,5		7,5	IV
H 06449	Hinthamerstraat 192	2	5,8	10,1	10,1	II
H 06449	Hinthamerstraat 192	2	9,2	12,3	12,3	I
H 00181	Hinthamerstraat 193,193A	2	9,2	10,9	10,9	
H 05616	Hinthamerstraat 194	2	8,1	12,1	12,1	
H 06574	Hinthamerstraat 195,197	3	11,8	13,9	13,9	
H 06452	Hinthamerstraat 196,198	1	3,5		7,5	II
H 06452	Hinthamerstraat 196,198	2	8,8	11,8	11,8	I
H 05635	Hinthamerstraat 199	2	7,9	10,6	10,6	II
H 05635	Hinthamerstraat 199	2	11,4	12,6	12,6	I
H 04723	Hinthamerstraat 200 t/m 202C	1	3,5		7,5	I
H 04723	Hinthamerstraat 200 t/m 202C	2	9,1		13,1	II
H 04723	Hinthamerstraat 200 t/m 202C	2	10,5	8,1	8,1	III
H 03969	Hinthamerstraat 201,201A	3	11,4		15,4	
H 04289	Hinthamerstraat 202 t/m 202E	2	7,4	10,7	10,7	
H 06843	Hinthamerstraat 203,205 Sint Jacobstraat 20	3	9,1	13,0	13,0	II
H 06843	Hinthamerstraat 203,205 Sint Jacobstraat 20	3	10,8	13,8	13,8	I
H 04697	Hinthamerstraat 204	1	3,5	5,8	5,8	II

Kadastrale aanduiding	Adres	Aantal bouwlagen	Goothoogte (meters)	Nokhoogte (meters)	Maximale bouwhoogte (meters)	Code analoog, zie kaartbijlage
H 04697	Hinthamerstraat 204	2	8,1	11,6	11,6	I
H 06203	Hinthamerstraat 206,208	2	8,1	11,1	11,1	
H 05780	Hinthamerstraat 207,207A	2	8,4	11,5	11,5	
H 04291	Hinthamerstraat 209,213	2	9,0	12,3	12,3	
H 06202	Hinthamerstraat 210	1	5,2	8,1	8,1	
H 06843	Hinthamerstraat 211,215	2	8,3	10,9	10,9	II
H 06843	Hinthamerstraat 211,215	2	8,1	11,3	11,3	I
H 06997	Hinthamerstraat 212 Zuid Willemsvaart 241C t/m 241H	3	10,0	11,5	11,5	II
H 06997	Hinthamerstraat 212 Zuid Willemsvaart 241C t/m 241H	3	10,6	12,0	12,0	I
H 05405	Hinthamerstraat 214 t/m 214C	1	3,5		7,5	II
H 05405	Hinthamerstraat 214 t/m 214C	3	10,6	11,6	11,6	I
H 05406	Hinthamerstraat 214D t/m 214F	1	3,5		7,5	II
H 05406	Hinthamerstraat 214D t/m 214F	3	10,6	11,7	11,7	I
H 05009	Hinthamerstraat 216	3	9,9	11,6	11,6	
H 06985	Hinthamerstraat 217 t/m 221 Zuid Willemsvaart 263 t/m 509	5	14,9		18,9	II
H 06985	Hinthamerstraat 217 t/m 221 Zuid Willemsvaart 263 t/m 509	4	12,7		16,7	III
H 06985	Hinthamerstraat 217 t/m 221 Zuid Willemsvaart 263 t/m 509	5	14,9		18,9	IV
H 06985	Hinthamerstraat 217 t/m 221 Zuid Willemsvaart 263 t/m 509	1	9,5		13,5	V
H 06985	Hinthamerstraat 217 t/m 221 Zuid Willemsvaart 263 t/m 509	1	13,2	19,1	19,1	I
H 06039	Hinthamerstraat 218 t/m 222	1	5,2	7,9	7,9	I
H 06039	Hinthamerstraat 218 t/m 222	1	5,2	7,9	7,9	III
H 06039	Hinthamerstraat 218 t/m 222	2	9,3	13,6	13,6	II
H 06038	Hinthamerstraat 224 Zuid Willemsvaart 257	2	5,7	10,6	10,6	
G 07765	Hof van Zevenbergen 1 t/m 1B	2	8,6	12,0	12,0	I
G 07765	Hof van Zevenbergen 1 t/m 1B	2	8,6	14,0	14,0	II
G 07759	Hof van Zevenbergen 3	2	7,3	10,7	10,7	
G 07760	Hof van Zevenbergen 5	2	6,2	10,7	10,7	
G 07761	Hof van Zevenbergen 7	2	6,2	10,7	10,7	
G 07403	Hofje van Koolen 6,8	2	5,9	8,2	8,2	
G 07270	Hofje van Koolen 9	1	2,3	4,3	4,3	
G 07407	Hofje van Koolen 11	1	2,3	4,3	4,3	
G 07526	Hofje van Koolen 13	1	2,3	4,3	4,3	
G 07267	Hofje van Koolen 20	1	2,6	3,7	3,7	
G 07268	Hofje van Koolen 22	1	2,6	5,5	5,5	
G 07269	Hofje van Koolen 24	1	2,6	5,5	5,5	
H 02526	Hofstad 1C,1D	2	7,2	9,7	9,7	
H 02526	Hofstad 1C,1D	2	7,7	11,1	11,1	
H 06615	Hofstad 3	2	5,3	7,2	7,2	
H 06619	Hofstad 4	2	5,3	7,2	7,2	
H 06615	Hofstad 5	2	5,3	7,2	7,2	
H 06619	Hofstad 6	2	5,3	7,2	7,2	
H 06615	Hofstad 7	2	5,3	7,2	7,2	
H 06619	Hofstad 8	2	5,3	7,2	7,2	
H 06615	Hofstad 9	2	5,3	7,2	7,2	
H 06619	Hofstad 10	2	5,3	7,2	7,2	
H 06616	Hofstad 11 t/m 25	4	10,8	12,7	12,7	
H 06618	Hofstad 12 t/m 26	4	10,8	12,7	12,7	
H 06620	Hofstad 28 t/m 42	4	10,8	12,7	12,7	

Kadastrale aanduiding	Adres	Aantal bouwlagen	Goothoogte (meters)	Nokhoogte (meters)	Maximale bouwhoogte (meters)	Code analoog, zie kaartbijlage
H 06620	Hofstad 44 t/m 60	4	10,8	12,7	12,7	
H 06620	Hofstad 62 t/m 74	4	10,8	12,7	12,7	
H 06621	Hofstad 76 t/m 98	1	8,1		12,1	I
H 06621	Hofstad 76 t/m 98	4	10,8	12,7	12,7	II
G 05722	Hooge Steenweg 1	3	12,3	13,6	13,6	
G 07574	Hooge Steenweg 2,4 Tweede Korenstraatje 1	4	0,0		16,4	
G 07094	Hooge Steenweg 3	3	12,5		16,5	
G 06851	Hooge Steenweg 5 t/m 7	3	13,4		17,4	
G 05679	Hooge Steenweg 6,8	2	8,8	12,8	12,8	
G 05679	Hooge Steenweg 6,8	3	11,2	15,1	15,1	
G 04140	Hooge Steenweg 9	3	13,6	17,6	17,6	
G 05678	Hooge Steenweg 10	2	8,8	12,8	12,8	
G 00599	Hooge Steenweg 12	3	10,4	14,3	14,3	
G 05533	Hooge Steenweg 14 Karrenstraat 17	3	12,0		16,0	II
G 05533	Hooge Steenweg 14 Karrenstraat 17	3	11,7	14,7	14,7	I
G 05808	Hooge Steenweg 15	3	13,0		17,0	
G 06201	Hooge Steenweg 16 t/m 18	4	13,3		17,3	
G 05806	Hooge Steenweg 17,17A	2	9,0	12,4	12,4	
G 02803	Hooge Steenweg 19	2	9,0	10,0	10,0	
G 06200	Hooge Steenweg 20	3	8,8	12,1	12,1	
G 02842	Hooge Steenweg 21,23	3	11,9	15,0	15,0	
G 06052	Hooge Steenweg 22 t/m 26	3	10,4	11,4	11,4	
G 06011	Hooge Steenweg 25	3	12,0	16,5	16,5	
G 07323	Hooge Steenweg 27 t/m 31	2	8,7	12,6	12,6	III
G 07323	Hooge Steenweg 27 t/m 31	3	13,7	13,8	13,8	II
G 07323	Hooge Steenweg 27 t/m 31	2	9,3	13,8	13,8	I
G 07323	Hooge Steenweg 27 t/m 31	2	12,9	14,7	14,7	IV
G 00617	Hooge Steenweg 28	2	9,6	9,7	9,7	
G 00618	Hooge Steenweg 30	3	10,4	11,8	11,8	
G 00619	Hooge Steenweg 32 Visstraat 2A	2	9,8	13,9	13,9	
G 05628	Hooge Steenweg 34 Visstraat 2	3	12,3	14,7	14,7	
H 05431	In den Boerenmouw 1	3	10,0		14,0	
H 03977	In den Boerenmouw 2	1	7,7		11,7	I
H 03977	In den Boerenmouw 2	1	5,6		9,6	III
H 03977	In den Boerenmouw 2	2	10,0		14,0	V
H 03977	In den Boerenmouw 2	2	6,1	11,9	11,9	II
H 03977	In den Boerenmouw 2	2	10,7	12,8	12,8	IV
H 06956	In den Boerenmouw 5	2	6,3	9,9	9,9	
H 06956	In den Boerenmouw 7	1	3,8	5,6	5,6	II
H 07055	In den Boerenmouw 7	2	3,8	7,6	7,6	I
H 07054	In den Boerenmouw 9	1	3,8	7,6	7,6	
H 06184	In den Boerenmouw 11	2	5,4	7,8	7,8	
H 06564	In den Boerenmouw 15,17	1	7,2	10,9	10,9	
H 06421	In den Boerenmouw 18 t/m 30 Jeroen Boschtuin 1 Sint Josephstraat 1B	3	5,3		12,3	I
H 06421	In den Boerenmouw 18 t/m 30 Jeroen Boschtuin 1 Sint Josephstraat 1B	3	10,0		12,3	II
H 06563	In den Boerenmouw 19	1	3,5		7,5	II
H 06563	In den Boerenmouw 19	2	7,2	10,1	10,1	I
H 06295	In den Boerenmouw 21	2	4,2	6,7	6,7	I

Kadastrale aanduiding	Adres	Aantal bouwlagen	Goothoogte (meters)	Nokhoogte (meters)	Maximale bouwhoogte (meters)	Code analoog, zie kaartbijlage
H 06295	In den Boerenmouw 21	1	4,3	8,6	8,6	II
G 05280	Jan Heinsstraat 2 t/m 2D	3	11,1	13,0	13,0	
G 07392	Jan Heinsstraat 3 t/m 9	5	14,4	17,2	17,2	
G 07392	Jan Heinsstraat 3 t/m 9	5	14,4	18,1	18,1	
G 06912	Jan Heinsstraat 4 t/m 4B van Tuldenstraat 2	3	12,6		16,6	I
G 06912	Jan Heinsstraat 4 t/m 4B van Tuldenstraat 2	2	7,7		11,7	II
G 05875	Jan Heinsstraat 6,8	2	8,5		12,5	II
G 05875	Jan Heinsstraat 6,8	2	8,5	12,1	12,1	I
G 05876	Jan Heinsstraat 10	2	9,0	11,6	11,6	
G 05876	Jan Heinsstraat 10	3	10,8	13,9	13,9	
G 07392	Jan Heinsstraat 11 t/m 51	4	11,2	14,8	14,8	
G 07811	Jan Heinsstraat 12	2	8,1	9,3	9,3	
G 08052	Jan Heinsstraat 14A t/m 14K	2	8,4	10,1	10,1	
G 08052	Jan Heinsstraat 14A t/m 14K	1	12,2	16,5	16,5	
G 04462	Jan Heinsstraat 18,20	2	8,7	11,5	11,5	
G 04461	Jan Heinsstraat 22	2	8,8	12,6	12,6	
G 04460	Jan Heinsstraat 24	2	8,8	12,6	12,6	
G 04459	Jan Heinsstraat 26	2	8,8	10,8	10,8	
G 04458	Jan Heinsstraat 28	2	8,8	10,8	10,8	
G 05894	Jan Heinsstraat 30	2	8,8	10,4	10,4	
G 05895	Jan Heinsstraat 32	2	8,8	10,4	10,4	
G 04456	Jan Heinsstraat 34	3	8,8	10,4	10,4	
G 05053	Jan Heinsstraat 36	2	7,9	10,3	10,3	
G 05052	Jan Heinsstraat 38	2	7,9	10,1	10,1	
G 04219	Jan Heinsstraat 40	2	8,6	11,1	11,1	
G 07392	Jan Heinsstraat 53 t/m 63	4	11,2	14,8	14,8	
G 07392	Jan Heinsstraat 65 t/m 131	3	11,9	16,8	16,8	I
G 07392	Jan Heinsstraat 65 t/m 131	5	11,9	16,8	16,8	IV
G 07392	Jan Heinsstraat 65 t/m 131	5	17,0	19,3	19,3	III
G 07392	Jan Heinsstraat 65 t/m 131	6	17,0	19,3	19,3	II
H 07034	Jeroen Boschplein 2	1	18,2	23,4	23,4	
H 06627	Jeroen Boschtuin 3	2	5,7	7,1	7,1	
H 06628	Jeroen Boschtuin 5	2	5,7	7,1	7,1	
H 06629	Jeroen Boschtuin 7	2	5,7	7,1	7,1	
H 06630	Jeroen Boschtuin 9	2	5,7	7,1	7,1	
H 06631	Jeroen Boschtuin 11	2	5,7	7,1	7,1	
H 06516	Kanaalstraat 1	2	8,4	10,0	10,0	
H 06028	Kanaalstraat 2 t/m 28	4	11,8		15,8	
H 04153	Kanaalstraat 3	2	8,4	10,0	10,0	
H 04152	Kanaalstraat 5	2	8,4	10,0	10,0	
H 06513	Kanaalstraat 7	2	8,4	10,0	10,0	
H 06809	Kanaalstraat 30	4	9,1	10,8	13,1	
H 06808	Kanaalstraat 32	4	9,1	10,8	13,1	
H 06807	Kanaalstraat 34	4	9,1	10,8	13,1	
H 05702	Kanaalstraat 36	2	7,6	9,4	9,4	
H 07102	Kardinaal van Rossumplein 1	2	8,2	11,1	11,1	
H 06291	Kardinaal van Rossumplein 2 Nieuwstraat 79	3	12,9		16,9	
H 07102	Kardinaal van Rossumplein 3	2	8,2	11,1	11,1	

Kadastrale aanduiding	Adres	Aantal bouwlagen	Goothoogte (meters)	Nokhoogte (meters)	Maximale bouwhoogte (meters)	Code analoog, zie kaartbijlage
H 06122	Kardinaal van Rossumplein 5 t/m 5B	2	8,2	11,1	11,1	
H 04516	Kardinaal van Rossumplein 5C,7	2	8,2	11,1	11,1	
H 04516	Kardinaal van Rossumplein 5C,7	2	9,2	11,8	11,8	
H 04515	Kardinaal van Rossumplein 9	2	9,5	11,8	11,8	
H 04514	Kardinaal van Rossumplein 11	2	9,2	11,8	11,8	I
H 04514	Kardinaal van Rossumplein 11	2	9,2	11,8	11,8	II
H 06121	Kardinaal van Rossumplein 13,15 Zuid Willemsvaart 115 t/m 115C	1	2,3		6,3	I
H 06121	Kardinaal van Rossumplein 13,15 Zuid Willemsvaart 115 t/m 115C	2	7,2	8,5	8,5	II
H 06121	Kardinaal van Rossumplein 13,15 Zuid Willemsvaart 115 t/m 115C	2	7,2	8,5	8,5	III
H 06121	Kardinaal van Rossumplein 13,15 Zuid Willemsvaart 115 t/m 115C	2	9,2	11,8	11,8	IV
G 00603	Karrenstraat 1	3	8,1		12,1	II
G 00588	Karrenstraat 1	4	10,6	13,5	13,5	I
G 00665	Karrenstraat 6,8	2	7,2	11,0	11,0	
G 05533	Karrenstraat 7 t/m 15	5	0,0		17,5	II
G 05533	Karrenstraat 7 t/m 15	2	8,8	12,8	12,8	III
G 05533	Karrenstraat 7 t/m 15	3	10,8	14,1	14,1	I
G 05533	Karrenstraat 7 t/m 15	3	11,2	15,1	15,1	IV
G 00664	Karrenstraat 10	3	9,3	12,5	12,5	
G 02881	Karrenstraat 12,14	2	6,7	11,5	11,5	
G 00662	Karrenstraat 16	2	6,8	10,3	10,3	
G 00662	Karrenstraat 18,20	3	9,1	12,7	12,7	
G 06201	Karrenstraat 21 t/m 71	5	15,8		19,8	
G 00645	Karrenstraat 34	3	5,9	8,7	8,7	
G 00643	Karrenstraat 36,38	3	8,5	12,7	12,7	
G 04136	Karrenstraat 40,42	3	10,5	13,3	13,3	
G 06538	Karrenstraat 44 Visstraat 14,16	3	10,6	12,7	12,7	
G 07458	Karrenstraat 77 t/m 81	3	9,0		13,0	IV
G 07458	Karrenstraat 77 t/m 81	3	11,7	13,3	13,3	II
G 07458	Karrenstraat 77 t/m 81	3	11,7	15,1	15,1	I
G 07458	Karrenstraat 77 t/m 81	3	11,7	15,1	15,1	III
G 07144	Kasterenwal 11 t/m 129A	5	14,7	19,4	19,4	I
G 07144	Kasterenwal 11 t/m 129A	6	17,9	19,4	19,4	II
G 07144	Kasterenwal 129B	4	11,8	17,3	17,3	
H 06773	Kasterenwal 141 t/m 155 van Berckelstraat 32 t/m 84	4	14,6		18,6	I
H 06773	Kasterenwal 141 t/m 155 van Berckelstraat 32 t/m 84	5	15,9		19,9	II
G 07577	Katerstraatje 5 t/m 11	1	4,0	6,0	6,0	I
G 07577	Katerstraatje 5 t/m 11	1	4,0	6,0	6,0	II
G 05966	Keizerstraat 1 Wolvenhoek 1	1	16,8		20,8	III
G 05966	Keizerstraat 1 Wolvenhoek 1	4	16,2		20,2	IV
G 05966	Keizerstraat 1 Wolvenhoek 1	3	12,6		16,6	IX
G 05966	Keizerstraat 1 Wolvenhoek 1	3	16,2		20,2	VI
G 05966	Keizerstraat 1 Wolvenhoek 1	4	17,6		21,6	VII
G 05966	Keizerstraat 1 Wolvenhoek 1	2	9,1		13,1	VIII
G 05966	Keizerstraat 1 Wolvenhoek 1	1	5,2		9,2	X
G 05966	Keizerstraat 1 Wolvenhoek 1	1	4,2		8,2	XI
G 05966	Keizerstraat 1 Wolvenhoek 1	1	15,2		19,2	XII
G 05966	Keizerstraat 1 Wolvenhoek 1	1	15,2		19,2	XIII
G 05966	Keizerstraat 1 Wolvenhoek 1	3	13,2		17,2	XV

Kadastrale aanduiding	Adres	Aantal bouwlagen	Goothoogte (meters)	Nokhoogte (meters)	Maximale bouwhoogte (meters)	Code analoog, zie kaartbijlage
G 05966	Keizerstraat 1 Wolvenhoek 1	1	3,5		7,5	XVI
G 07422	Keizerstraat 1 Wolvenhoek 1	2	8,4	10,7	10,7	XVII
G 07422	Keizerstraat 1 Wolvenhoek 1	2	8,5	11,5	11,5	XVIII
G 07422	Keizerstraat 1 Wolvenhoek 1	2	8,9	11,7	11,7	II
G 07422	Keizerstraat 1 Wolvenhoek 1	2	8,2	12,2	12,2	I
G 05966	Keizerstraat 1 Wolvenhoek 1	1	15,2	17,1	17,1	XIV
G 05966	Keizerstraat 1 Wolvenhoek 1	4	13,4	17,7	17,7	V
G 06135	Keizerstraat 2	2	6,2	10,6	10,6	
G 07765	Keizerstraat 4 t/m 12	2	7,2	10,8	10,8	II
G 07765	Keizerstraat 4 t/m 12	2	7,8	12,2	12,2	I
G 07765	Keizerstraat 4 t/m 12	2	7,8	12,2	12,2	III
G 07757	Keizerstraat 14	2	7,8	10,7	10,7	
G 07110	Keizerstraat 15 t/m 21	3	10,7	12,8	12,8	
G 04356	Keizerstraat 16 t/m 18	2	7,3	9,4	9,4	
G 02996	Keizerstraat 20	3	11,4	12,9	12,9	
G 07169	Keizerstraat 22	2	8,3	10,1	10,1	
G 03529	Keizerstraat 24	3	10,0	11,9	11,9	
G 07110	Keizerstraat 25 t/m 37	3	10,7	12,8	12,8	I
G 07110	Keizerstraat 25 t/m 37	2	7,5	12,8	12,8	II
G 07110	Keizerstraat 25 t/m 37	3	10,7	12,8	12,8	III
G 07110	Keizerstraat 25 t/m 37	2	7,5	12,8	12,8	IV
G 07110	Keizerstraat 39 t/m 53	2	7,5	12,8	12,8	III
G 07110	Keizerstraat 39 t/m 53	3	10,7	12,8	12,8	IV
G 07110	Keizerstraat 39 t/m 53	2	7,5	12,8	12,8	V
G 07110	Keizerstraat 39 t/m 53	3	10,7	13,1	13,1	I
G 07110	Keizerstraat 39 t/m 53	3	10,7	13,1	13,1	II
H 05168	Kerkstraat 1	2	8,7	12,4	12,4	
H 04266	Kerkstraat 2,4	3	10,7		14,7	
H 05169	Kerkstraat 3	3	11,2	13,3	13,3	
H 05170	Kerkstraat 5	3	11,2	13,3	13,3	
H 05171	Kerkstraat 5A	3	11,2	13,3	13,3	
H 04267	Kerkstraat 6	4	12,0		16,0	I
H 04267	Kerkstraat 6	1	5,2		9,2	II
H 05620	Kerkstraat 7 t/m 11	3	10,8	12,3	12,3	
H 05568	Kerkstraat 8,10	3	5,2		9,2	I
H 05568	Kerkstraat 8,10	3	10,6	12,9	12,9	II
H 01142	Kerkstraat 12	2	8,6	10,6	10,6	
H 06896	Kerkstraat 13 t/m 17	3	10,8	12,3	12,3	
H 05569	Kerkstraat 14 t/m 14B	2	9,9		13,9	II
H 05569	Kerkstraat 14 t/m 14B	2	8,8	11,5	11,5	I
H 05569	Kerkstraat 14 t/m 14B	3	12,9	14,7	14,7	III
H 04474	Kerkstraat 16A Sint Annaplaats 19 t/m 43	1	4,5		8,5	I
H 04474	Kerkstraat 16A Sint Annaplaats 19 t/m 43	3	12,4	13,2	13,2	III
H 04474	Kerkstraat 16A Sint Annaplaats 19 t/m 43	3	12,4	13,2	13,2	IV
H 04474	Kerkstraat 16A Sint Annaplaats 19 t/m 43	3	12,4	13,2	13,2	V
H 04474	Kerkstraat 16A Sint Annaplaats 19 t/m 43	3	12,9	14,7	14,7	II
H 02472	Kerkstraat 18	2	8,0	12,0	12,0	
H 04413	Kerkstraat 19	3	9,9	11,4	11,4	

Kadastrale aanduiding	Adres	Aantal bouwlagen	Goothoogte (meters)	Nokhoogte (meters)	Maximale bouwhoogte (meters)	Code analoog, zie kaartbijlage
H 01152	Kerkstraat 21,23	2	8,9	11,0	11,0	
H 07028	Kerkstraat 22 t/m 26	3	10,4	15,2	15,2	
H 05979	Kerkstraat 25	2	7,8	9,8	9,8	I
H 05979	Kerkstraat 25	2	6,9	10,5	10,5	II
H 01150	Kerkstraat 27	3	8,4	10,5	10,5	II
H 01150	Kerkstraat 27	3	9,9	13,0	13,0	I
H 01034	Kerkstraat 29 Krullartstraat 2,2A	3	12,7	13,3	13,3	I
H 01034	Kerkstraat 29 Krullartstraat 2,2A	3	12,7	13,3	13,3	II
H 01034	Kerkstraat 29 Krullartstraat 2,2A	3	13,6	16,8	16,8	III
H 06752	Kerkstraat 30	2	8,5	10,0	10,0	
H 06472	Kerkstraat 31	3	9,4		13,4	
H 04590	Kerkstraat 32	3	10,9	13,6	13,6	
H 06470	Kerkstraat 33 t/m 33C	2	6,7		10,7	II
H 06470	Kerkstraat 33 t/m 33C	3	12,2	15,8	15,8	I
H 05314	Kerkstraat 34,36	2	7,0	9,0	9,0	II
H 05314	Kerkstraat 34,36	2	10,0	12,2	12,2	I
H 01038	Kerkstraat 35 t/m 35E	2	7,0		11,0	II
H 01038	Kerkstraat 35 t/m 35E	2	7,7	9,3	9,3	III
H 01038	Kerkstraat 35 t/m 35E	3	9,6	12,4	12,4	I
H 05561	Kerkstraat 37,39	3	11,4		15,4	III
H 05561	Kerkstraat 37,39	2	7,0		11,0	IV
H 05561	Kerkstraat 37,39	2	7,1	9,6	9,6	V
H 05561	Kerkstraat 37,39	2	9,6	12,3	12,3	I
H 05561	Kerkstraat 37,39	3	11,0	12,8	12,8	II
H 01065	Kerkstraat 38A	3	8,2	9,5	9,5	
H 01041	Kerkstraat 41	3	8,8	10,8	10,8	
H 06912	Kerkstraat 43 Putgang 21	2	8,1	10,5	10,5	
H 01068	Kerkstraat 44,46	3	12,3		16,3	I
H 01068	Kerkstraat 44,46	1	4,2	7,7	7,7	II
H 02608	Kerkstraat 45 Putgang 19	2	6,0		10,0	II
H 02608	Kerkstraat 45 Putgang 19	2	8,1	11,2	11,2	I
H 01071	Kerkstraat 48,50	2	8,5	10,8	10,8	
H 02990	Kerkstraat 49 Putgang 11 t/m 15	2	7,0		11,0	II
H 02990	Kerkstraat 49 Putgang 11 t/m 15	3	10,5	12,6	12,6	I
H 02990	Kerkstraat 49 Putgang 11 t/m 15	3	8,0	12,6	12,6	III
H 06054	Kerkstraat 50A,50B	3	10,3	12,1	12,1	
H 01797	Kerkstraat 51	3	10,8		14,8	
H 05714	Kerkstraat 52,54	3	10,3	12,9	12,9	
H 06906	Kerkstraat 53	3	13,9		17,9	
H 06983	Kerkstraat 56	3	10,3	13,5	13,5	
H 04635	Kerkstraat 57 Putgang 5A,5B	3	12,7	14,5	14,5	
H 02552	Kerkstraat 58,58A	2	7,5	10,3	10,3	
H 04501	Kerkstraat 59,59A	3	11,0	12,3	12,3	
H 01076	Kerkstraat 60	2	8,2	10,3	10,3	
H 06526	Kerkstraat 61	3	10,1		14,1	
H 05914	Kerkstraat 62	1	3,6		7,6	III
H 05914	Kerkstraat 62	3	11,4	15,4	15,4	I
H 05914	Kerkstraat 62	3	12,5	17,2	17,2	II

Kadastrale aanduiding	Adres	Aantal bouwlagen	Goothoogte (meters)	Nokhoogte (meters)	Maximale bouwhoogte (meters)	Code analoog, zie kaartbijlage
H 02949	Kerkstraat 63	3	9,1	11,3	11,3	
H 05767	Kerkstraat 63A t/m 69B Korte Putstraat 4 t/m 10	4	15,1		19,1	I
H 05767	Kerkstraat 63A t/m 69B Korte Putstraat 4 t/m 10	4	15,1		19,1	II
H 05767	Kerkstraat 63A t/m 69B Korte Putstraat 4 t/m 10	4	15,1		19,1	III
H 05767	Kerkstraat 63A t/m 69B Korte Putstraat 4 t/m 10	2	8,4		12,4	IV
H 05767	Kerkstraat 63A t/m 69B Korte Putstraat 4 t/m 10	2	8,4		12,4	V
H 05767	Kerkstraat 63A t/m 69B Korte Putstraat 4 t/m 10	2	8,4		12,4	VI
H 07010	Kerkstraat 71,71A	2	8,1	10,8	10,8	II
H 07010	Kerkstraat 71,71A	2	8,1	10,9	10,9	I
H 04699	Kerkstraat 73 t/m 75 Parade 5	1	3,1		7,1	II
H 04699	Kerkstraat 73 t/m 75 Parade 5	3	8,8	10,4	10,4	I
H 04699	Kerkstraat 73 t/m 75 Parade 5	3	10,8	12,3	12,3	III
H 04700	Kerkstraat 77	3	10,4	12,9	12,9	
H 02515	Kerkstraat 79	3	8,4	9,6	9,6	
H 02754	Kerkstraat 81,83	3	10,0	13,0	13,0	
H 02753	Kerkstraat 85 t/m 87	3	10,0	13,0	13,0	
H 00954	Kerkstraat 89 Parade 1	2	6,7	9,9	9,9	I
H 00954	Kerkstraat 89 Parade 1	2	6,7	9,9	9,9	II
G 07801	Klein Lombardje 2,4 Lombardpassage 23 t/m 29	2	8,8	12,7	12,7	
G 07342	Klein Lombardje 8	2	6,0	8,2	8,2	
G 07250	Klein Lombardje 9 Wolvenhoek 4	2	9,8	12,5	12,5	
G 07176	Klein Lombardje 30 Lombardje 14	3	8,9	10,8	10,8	
G 01785	Klein Lombardje 31 t/m 35	3	9,8	12,6	12,6	
H 06604	Kleine Hofstad 1	2	5,3	7,2	7,2	
H 06604	Kleine Hofstad 3	2	5,3	7,2	7,2	
H 06604	Kleine Hofstad 5	2	5,3	7,2	7,2	
H 06604	Kleine Hofstad 7	2	5,3	7,2	7,2	
H 06604	Kleine Hofstad 9	2	5,3	7,2	7,2	
H 06604	Kleine Hofstad 11	2	5,3	7,2	7,2	
H 03456	Koestraatje 1,3 Verwersstraat 78	2	9,2	13,6	13,6	
G 07118	Koksche Poort 3	2	7,4	13,1	13,1	
G 07116	Koksche Poort 4	2	7,6	9,2	9,2	
G 06807	Kolperstraat 1	4	13,7	16,8	16,8	
H 01162	Kolperstraat 2A,2B Markt 15	3	10,9	14,1	14,1	
H 01162	Kolperstraat 2C	2	9,1	12,7	12,7	
G 07256	Kolperstraat 3	3	12,6	15,9	15,9	
H 01163	Kolperstraat 4	3	10,9	12,6	12,6	
G 07256	Kolperstraat 5,5A	3	9,9	11,4	11,4	
H 05209	Kolperstraat 6 t/m 8	3	12,1	14,1	14,1	
G 06813	Kolperstraat 7,9	2	8,9	12,7	12,7	
G 06813	Kolperstraat 7,9	4	13,1	14,9	14,9	
H 05209	Kolperstraat 10 t/m 12	3	10,3	11,8	11,8	
G 06814	Kolperstraat 11 t/m 13A	3	11,8	13,6	13,6	
H 01166	Kolperstraat 14	3	9,8	12,6	12,6	
G 06820	Kolperstraat 15,17	3	10,5	13,1	13,1	
H 05201	Kolperstraat 16 t/m 16B	3	11,6		15,6	
H 06894	Kolperstraat 18,20	3	9,9	12,6	12,6	
G 06821	Kolperstraat 19,21	3	11,8	13,9	13,9	

Kadastrale aanduiding	Adres	Aantal bouwlagen	Goothoogte (meters)	Nokhoogte (meters)	Maximale bouwhoogte (meters)	Code analoog, zie kaartbijlage
H 06895	Kolperstraat 20A t/m 22	2	6,4	9,3	9,3	
G 06822	Kolperstraat 23,23A	2	9,5	9,8	9,8	
H 06850	Kolperstraat 24,24A	2	6,4	8,2	8,2	
G 06823	Kolperstraat 25,25A	2	9,5	9,8	9,8	
H 06850	Kolperstraat 26,28	2	7,3	10,3	10,3	
G 06824	Kolperstraat 27	2	8,1	10,9	10,9	
H 01959	Kolperstraat 30	2	7,3	7,9	7,9	
G 03711	Korenbrugstraat 1 Kruisstraat 28	3	12,0	13,6	13,6	
G 08257	Korenbrugstraat 2 t/m 6B Kruisstraat 26 t/m 26B	2	8,4	11,0	11,0	V
G 08257	Korenbrugstraat 2 t/m 6B Kruisstraat 26 t/m 26B	3	9,6	12,5	12,5	I
G 08257	Korenbrugstraat 2 t/m 6B Kruisstraat 26 t/m 26B	3	9,6	12,5	12,5	II
G 08257	Korenbrugstraat 2 t/m 6B Kruisstraat 26 t/m 26B	3	9,6	12,5	12,5	III
G 08257	Korenbrugstraat 2 t/m 6B Kruisstraat 26 t/m 26B	3	9,6	12,5	12,5	IV
G 00898	Korenbrugstraat 3	3	9,7	12,0	12,0	
G 00898	Korenbrugstraat 3	3	12,0	13,6	13,6	
G 00897	Korenbrugstraat 5,7	3	11,2	13,8	13,8	
G 06513	Korenbrugstraat 7A t/m 7D	3	10,4	13,1	13,1	
G 04966	Korenbrugstraat 8 t/m 14	2	8,4	11,0	11,0	I
G 00886	Korenbrugstraat 8 t/m 14	2	8,4	11,0	11,0	IV
G 03768	Korenbrugstraat 8 t/m 14	2	8,4	11,0	11,0	VI
G 00886	Korenbrugstraat 8 t/m 14	3	8,4	12,4	12,4	V
G 04966	Korenbrugstraat 8 t/m 14	3	9,6	12,5	12,5	II
G 04966	Korenbrugstraat 8 t/m 14	3	11,3	14,7	14,7	III
G 06514	Korenbrugstraat 9A	3	10,6	13,6	13,6	
G 02738	Korenbrugstraat 11 Lepelstraat 15 Vismarkt 15,15A	2	9,6	11,2	11,2	
G 03767	Korenbrugstraat 16	2	7,7	14,9	14,9	
H 02949	Korte Putstraat 1	2	7,2		11,2	
H 06525	Korte Putstraat 1A t/m 1G	3	10,5	11,8	11,8	
H 06408	Korte Putstraat 3 t/m 5A	3	10,5	12,9	12,9	
H 06411	Korte Putstraat 7,7A	3	10,5	11,9	11,9	
H 00982	Korte Putstraat 9,9A	2	6,7	10,6	10,6	
H 04502	Korte Putstraat 11 Putgang 1	2	6,1	9,0	9,0	
H 03744	Korte Putstraat 13	1	5,3	7,9	7,9	
H 00974	Korte Putstraat 14,16	2	6,2	10,0	10,0	
H 07229	Korte Putstraat 15,17	2	8,3	9,4	9,4	
H 04919	Korte Putstraat 18,20	2	6,6	9,7	9,7	
H 00992	Korte Putstraat 19	2	5,8	7,2	7,2	
H 00993	Korte Putstraat 21	1	6,4	10,7	10,7	
H 06391	Korte Putstraat 22A,22B	3	6,6	8,4	8,4	
H 06334	Korte Putstraat 23	2	8,3	10,2	10,2	
H 06392	Korte Putstraat 24	2	7,3	8,7	8,7	
H 02868	Korte Putstraat 25	2	6,5	9,4	9,4	
H 06393	Korte Putstraat 26,26A	2	7,3	10,3	10,3	
H 01000	Korte Putstraat 27	2	6,5	9,7	9,7	
H 05929	Korte Putstraat 28	2	8,7	10,4	10,4	
H 01473	Korte Waterstraat 4 t/m 6B Rozemarijnstraatje 1A t/m 15	2	6,1	7,5	7,5	III
H 01473	Korte Waterstraat 4 t/m 6B Rozemarijnstraatje 1A t/m 15	2	7,4	9,0	9,0	II
H 01473	Korte Waterstraat 4 t/m 6B Rozemarijnstraatje 1A t/m 15	3	9,2	13,3	13,3	I

Kadastrale aanduiding	Adres	Aantal bouwlagen	Goothoogte (meters)	Nokhoogte (meters)	Maximale bouwhoogte (meters)	Code analoog, zie kaartbijlage
H 03131	Korte Waterstraat 5	1	5,7	8,3	8,3	I
H 03131	Korte Waterstraat 5	2	8,3	10,2	10,2	II
H 01460	Korte Waterstraat 7	2	8,3	12,2	12,2	
H 02698	Korte Waterstraat 8,10	3	7,1	8,1	8,1	II
H 02698	Korte Waterstraat 8,10	2	7,4	10,1	10,1	I
H 06556	Korte Waterstraat 9	2	6,1	8,0	8,0	
H 06888	Korte Waterstraat 11	2	6,1	8,0	8,0	
H 05124	Korte Waterstraat 12 t/m 16	2	7,4	10,1	10,1	
H 05124	Korte Waterstraat 13	2	7,4	10,1	10,1	
H 05124	Korte Waterstraat 15	3	9,1	12,1	12,1	
H 04273	Krommeweg 1	3	9,6	11,9	11,9	
H 06443	Krommeweg 2 t/m 24	6	16,7		20,7	I
H 06443	Krommeweg 2 t/m 24	6	13,1		17,1	II
G 07437	Kruisbroedershof 1	2	6,4	9,4	9,4	
G 07208	Kruisbroedershof 2	2	6,1	11,6	11,6	
G 07436	Kruisbroedershof 3	2	6,8	9,1	9,1	
G 07208	Kruisbroedershof 4	1	16,9	22,5	22,5	
G 07435	Kruisbroedershof 5	2	6,8	9,1	9,1	
G 07296	Kruisbroedershof 7 t/m 11	2	4,2	8,2	8,2	II
G 07296	Kruisbroedershof 7 t/m 11	2	4,5	8,3	8,3	I
G 07296	Kruisbroedershof 7 t/m 11	2	5,7	8,8	8,8	III
G 08133	Kruisbroedershof 8,10	2	6,8	9,1	9,1	
G 07296	Kruisbroedershof 13	2	7,6	10,6	10,6	
G 07296	Kruisbroedershof 15,17	2	4,2	8,7	8,7	I
G 07296	Kruisbroedershof 15,17	2	4,2	9,5	9,5	II
G 07432	Kruisbroedershof 21	2	7,5	10,1	10,1	
G 07431	Kruisbroedershof 23	2	7,4	10,1	10,1	
G 07430	Kruisbroedershof 25	2	7,4	10,1	10,1	
G 08043	Kruisbroedershof 27	2	7,3	9,9	9,9	
G 08043	Kruisbroedershof 27	2	7,5	11,7	11,7	
G 06620	Kruisbroedershof 27A	2	7,3	9,9	9,9	
G 06744	Kruisbroedershof 29	1	3,2	5,3	5,3	
G 06476	Kruisbroedershof 31,33	1	4,1		8,1	II
G 06476	Kruisbroedershof 31,33	2	8,1	10,9	10,9	I
G 08249	Kruisbroedershof 35	3	8,5	11,9	11,9	
G 05935	Kruisbroedershof 37	2	5,3	9,3	9,3	
G 05936	Kruisbroedershof 39	2	5,3	9,3	9,3	
G 05937	Kruisbroedershof 41	2	5,3	9,3	9,3	
G 05938	Kruisbroedershof 43	2	5,3	9,3	9,3	
G 05939	Kruisbroedershof 45	2	5,3	9,3	9,3	
G 07226	Kruisbroedershof 47	2	5,3	9,3	9,3	
G 05987	Kruisbroedershof 49 Parklaan 1,2	3	10,9		14,9	
G 07229	Kruisbroedersstraatje 1 Vugtherstraat 82	2	6,2	10,5	10,5	II
G 07229	Kruisbroedersstraatje 1 Vugtherstraat 82	3	11,6	14,2	14,2	I
G 07229	Kruisbroedersstraatje 3	1	3,2	5,8	5,8	
G 07917	Kruisbroedersstraatje 4 t/m 22	3	9,9	12,1	12,1	I
G 07917	Kruisbroedersstraatje 4 t/m 22	3	9,9	12,1	12,1	V
G 07917	Kruisbroedersstraatje 4 t/m 22	3	9,2	12,4	12,4	II

Kadastrale aanduiding	Adres	Aantal bouwlagen	Goothoogte (meters)	Nokhoogte (meters)	Maximale bouwhoogte (meters)	Code analoog, zie kaartbijlage
G 07917	Kruisbroedersstraatje 4 t/m 22	3	8,7	13,1	13,1	III
G 07917	Kruisbroedersstraatje 4 t/m 22	3	11,3	13,6	13,6	IV
G 07917	Kruisbroedersstraatje 4 t/m 22	3	11,3	15,0	15,0	VI
G 08305	Kruisbroedersstraatje 5	2	5,7	8,4	8,4	
G 07442	Kruisbroedersstraatje 7	1	5,2	7,5	7,5	
G 07441	Kruisbroedersstraatje 9	2	6,6	8,4	8,4	
G 07440	Kruisbroedersstraatje 9A	2	6,6	8,4	8,4	
G 07439	Kruisbroedersstraatje 11	2	6,4	9,4	9,4	
G 07438	Kruisbroedersstraatje 11A	2	6,4	9,4	9,4	
G 08307	Kruisbroedersstraatje 13 t/m 15B	2	7,4	10,7	10,7	
G 08237	Kruisbroedersstraatje 13A	2	5,3	7,4	7,4	
G 08046	Kruisbroedersstraatje 17,17A	2	6,6	9,0	9,0	
G 07862	Kruisbroedersstraatje 19 t/m 27	3	9,0	12,3	12,3	
G 08203	Kruisbroedersstraatje 24 Vughterstraat 78	1	4,0		8,0	II
G 08203	Kruisbroedersstraatje 24 Vughterstraat 78	1	4,0		8,0	III
G 08203	Kruisbroedersstraatje 24 Vughterstraat 78	3	10,8	13,3	13,3	I
G 08205	Kruisbroedersstraatje 28 t/m 30B	3	11,5	13,6	13,6	
G 06382	Kruisbroedersstraatje 32	1	3,7	6,0	6,0	
G 07032	Kruisbroedersstraatje 34	2	6,9	9,5	9,5	
G 07031	Kruisbroedersstraatje 38	2	6,9	9,5	9,5	
G 04858	Kruisbroedersstraatje 40	2	7,2	9,9	9,9	
G 04859	Kruisbroedersstraatje 42	2	7,2	9,0	9,0	
G 07611	Kruisstraat 1,3	2	8,9	13,0	13,0	
G 03739	Kruisstraat 2,4	3	8,4	11,3	11,3	I
G 03739	Kruisstraat 2,4	2	9,3	12,9	12,9	II
G 07815	Kruisstraat 6,8	2	7,8	11,1	11,1	
G 07694	Kruisstraat 10,10A	3	8,1	11,4	11,4	
G 07771	Kruisstraat 12 t/m 14A	3	9,1	12,3	12,3	
G 04810	Kruisstraat 15 t/m 19A	3	8,8	10,7	10,7	
G 07013	Kruisstraat 16	3	11,9	12,1	12,1	
G 05114	Kruisstraat 18,20	3	9,3	11,8	11,8	
G 03719	Kruisstraat 21,21A	2	8,8	12,9	12,9	
G 00882	Kruisstraat 22	2	8,5	10,5	10,5	
G 07907	Kruisstraat 23,25	2	8,8	12,9	12,9	
G 00883	Kruisstraat 24,24A	3	8,0	10,9	10,9	
G 00668	Kruisstraat 27	2	8,8	11,1	11,1	
G 03711	Kruisstraat 28A	3	12,0	13,6	13,6	
G 00901	Kruisstraat 30,32	3	10,7	13,7	13,7	
G 02978	Kruisstraat 31,31A	2	7,8	11,6	11,6	II
G 02978	Kruisstraat 31,31A	2	8,9	12,4	12,4	I
G 02830	Kruisstraat 33,35	3	10,3	12,7	12,7	
G 06952	Kruisstraat 34	3	10,7	13,7	13,7	
G 06952	Kruisstraat 36	3	10,7	13,7	13,7	
G 00643	Kruisstraat 37	3	11,5	14,2	14,2	
G 06952	Kruisstraat 38	3	10,3	12,8	12,8	
G 00642	Kruisstraat 39 t/m 41C	3	11,3	14,8	14,8	
G 06305	Kruisstraat 43,43A	3	10,6	12,7	12,7	II
G 06305	Kruisstraat 43,43A	3	11,3	13,4	13,4	I

Kadastrale aanduiding	Adres	Aantal bouwlagen	Goothoogte (meters)	Nokhoogte (meters)	Maximale bouwhoogte (meters)	Code analoog, zie kaartbijlage
G 06305	Kruisstraat 45A,47	3	10,6	12,7	12,7	II
G 06305	Kruisstraat 45A,47	3	11,3	13,4	13,4	I
H 01149	Krullartstraat 3,5	2	6,9	10,5	10,5	
H 06471	Krullartstraat 4,6	3	10,8	10,5	10,5	
H 06848	Krullartstraat 7	2	6,9	9,2	9,2	
H 05912	Krullartstraat 8,10	3	10,2	11,9	11,9	
H 01960	Krullartstraat 9	2	6,9	10,7	10,7	
H 02607	Krullartstraat 12,14	2	7,7	9,5	9,5	
H 05428	Krullartstraat 16	2	6,4		10,4	II
H 05428	Krullartstraat 16	2	7,7	10,3	10,3	I
H 05427	Krullartstraat 18	2	6,4		10,4	II
H 05427	Krullartstraat 18	2	7,7	9,3	9,3	I
G 07541	Kuipertjeswal 1 Vugterstraat 150	2	8,3	11,1	11,1	I
G 07541	Kuipertjeswal 1 Vugterstraat 150	2	8,3	11,1	11,1	II
G 07540	Kuipertjeswal 1A,1B	2	8,4	9,8	9,8	
G 05443	Kuipertjeswal 3,5	2	8,4	9,8	9,8	
G 06900	Kuipertjeswal 4	2	6,9	10,5	10,5	
G 07285	Kuipertjeswal 6	2	6,9	10,5	10,5	
G 05444	Kuipertjeswal 7,9	2	8,4	9,8	9,8	
G 07284	Kuipertjeswal 8	2	6,9	10,5	10,5	
G 03510	Kuipertjeswal 10,10A	2	5,6	7,5	7,5	II
G 03510	Kuipertjeswal 10,10A	3	5,0	11,9	11,9	I
G 05445	Kuipertjeswal 11,13	2	8,4	9,8	9,8	
G 06758	Kuipertjeswal 19,21	2	6,9	9,4	9,4	
G 06759	Kuipertjeswal 23,27	2	6,9	9,4	9,4	
G 05948	Kuipertjeswal 29	2	7,8	9,4	9,4	
G 04946	Lamstraatje 1 t/m 1B	2	10,0	11,7	11,7	
G 06987	Lamstraatje 2,2A	2	8,7	9,7	9,7	
G 06986	Lamstraatje 4	2	6,0	8,3	8,3	
G 06986	Lamstraatje 6	2	6,0	8,3	8,3	
G 06986	Lamstraatje 8	2	6,0	8,3	8,3	
G 06986	Lamstraatje 10	1	2,7	3,4	3,4	II
G 06986	Lamstraatje 10	2	6,0	8,3	8,3	I
G 05266	Lamstraatje 11	1	4,8	7,0	7,0	
H 00913	Lange Putstraat 1	2	5,2	8,5	8,5	
H 01005	Lange Putstraat 2	2	6,9	9,2	9,2	
H 01005	Lange Putstraat 2	2	7,0	9,5	9,5	
H 00914	Lange Putstraat 3,5	2	7,0	10,0	10,0	
H 01626	Lange Putstraat 6	2	6,9	9,5	9,5	
H 02396	Lange Putstraat 7,7A	2	6,7	10,7	10,7	
H 02426	Lange Putstraat 9 t/m 9B	3	9,3	10,1	10,1	
H 02696	Lange Putstraat 10,12	3	9,4		13,4	
H 02280	Lange Putstraat 11	2	9,0	10,0	10,0	
H 02281	Lange Putstraat 13	2	9,0	10,0	10,0	
H 01001	Lange Putstraat 14	2	7,9	10,2	10,2	
H 04667	Lange Putstraat 15,17	2	8,0	9,7	9,7	
H 01000	Lange Putstraat 16	2	6,5	9,7	9,7	
H 04668	Lange Putstraat 19	2	7,9	9,1	9,1	

Kadastrale aanduiding	Adres	Aantal bouwlagen	Goothoogte (meters)	Nokhoogte (meters)	Maximale bouwhoogte (meters)	Code analoog, zie kaartbijlage
H 05929	Lange Putstraat 20	3	9,1	10,4	10,4	
H 06999	Lange Putstraat 21	1	4,8		8,8	
H 00935	Lange Putstraat 22,22A	2	7,8	9,2	9,2	
H 07000	Lange Putstraat 23 t/m 65 Parade 13D,13E	4	15,0		19,0	I
H 07000	Lange Putstraat 23 t/m 65 Parade 13D,13E	3	12,6		16,6	II
H 07011	Lange Putstraat 46 Parade 11	2	6,3	8,1	8,1	I
H 07011	Lange Putstraat 46 Parade 11	4	9,7	12,0	12,0	II
H 06990	Lange Putstraat 57 t/m 63 Parade 13 t/m 13E	3	12,1	15,5	15,5	
H 01004	Lange Putstraat 2a-4	2	7,0	9,5	9,5	
G 07473	Lepelstraat 1 t/m 31B Visstraat 54	3	10,3	14,0	14,0	II
G 07473	Lepelstraat 1 t/m 31B Visstraat 54	5	14,1	17,8	17,8	I
G 03856	Lepelstraat 33	3	8,7	10,4	10,4	
G 03857	Lepelstraat 37 t/m 39	2	7,5	11,7	11,7	
G 03858	Lepelstraat 43	3	7,9	10,9	10,9	
G 03859	Lepelstraat 45	3	7,8	12,1	12,1	
G 07800	Lombardje 1 t/m 15 Lombardpassage 2 t/m 8	2	7,6	10,6	10,6	I
G 07800	Lombardje 1 t/m 15 Lombardpassage 2 t/m 8	4	12,0	14,9	14,9	II
G 07800	Lombardje 1 t/m 15 Lombardpassage 2 t/m 8	4	12,0	14,9	14,9	III
G 07176	Lombardje 10,12	1	3,0	5,1	5,1	II
G 07176	Lombardje 10,12	2	5,3	6,2	6,2	I
G 07176	Lombardje 18 t/m 30	3	8,7	10,3	10,3	
G 07590	Lombardpad 2	1	3,8		7,8	
G 08195	Lombardpad 6	2	8,1	10,3	10,3	
G 07801	Lombardpassage 19,29	3	10,9		14,9	
G 07342	Lombardpassage 21	1	2,8		6,8	II
G 07342	Lombardpassage 21	3	9,2	10,6	10,6	I
H 00629	Louwschepoort 2A,2B	1	2,9		6,9	
H 00629	Louwschepoort 2A,2B	2	8,6	12,3	12,3	
H 05985	Louwschepoort 2C	2	7,5	11,2	11,2	
H 05986	Louwschepoort 4	2	8,3		12,3	II
H 05986	Louwschepoort 4	2	7,7	11,6	11,6	I
H 05651	Louwschepoort 13	1	2,5	5,2	5,2	
H 05651	Louwschepoort 15	1	2,5	5,2	5,2	
H 06304	Louwschepoort 17	2	5,6	8,8	8,8	
H 06305	Louwschepoort 19	2	5,6	8,8	8,8	
H 06418	Louwschepoort 20 t/m 30	3	9,4	12,0	12,0	
H 06189	Louwschepoort 32	1	2,4	4,6	4,6	
H 06188	Louwschepoort 34	1	2,4	4,6	4,6	
H 06187	Louwschepoort 36	1	2,4	4,6	4,6	
H 06186	Louwschepoort 38	1	3,0	5,2	5,2	
H 06596	Louwschepoort 41,43	2	5,8	7,9	7,9	
H 06596	Louwschepoort 45,47	2	5,8	7,9	7,9	
H 06596	Louwschepoort 49,51	2	5,8	7,9	7,9	
H 06596	Louwschepoort 53,55	2	5,8	7,9	7,9	
H 06594	Louwschepoort 57,59	2	5,8	7,9	7,9	
H 06594	Louwschepoort 61,63	2	5,8	7,9	7,9	
H 06594	Louwschepoort 65,67	2	5,8	7,9	7,9	
H 06594	Louwschepoort 69,71	2	5,8	7,9	7,9	

Kadastrale aanduiding	Adres	Aantal bouwlagen	Goothoogte (meters)	Nokhoogte (meters)	Maximale bouwhoogte (meters)	Code analoog, zie kaartbijlage
H 06594	Louwschepoort 73,75	2	6,5	8,6	8,6	
H 06594	Louwschepoort 77,79	2	6,5	8,6	8,6	
H 05646	Louwschepoort 83 t/m 89	1	3,6	5,7	5,7	II
H 05646	Louwschepoort 83 t/m 89	1	4,0	6,1	6,1	III
H 05646	Louwschepoort 83 t/m 89	2	6,1	9,8	9,8	I
G 07058	Markt 1 t/m 1B	5	8,9	9,2	9,2	IV
G 07058	Markt 1 t/m 1B	5	7,0	9,3	9,3	V
G 07058	Markt 1 t/m 1B	5	8,9	10,2	10,2	III
G 07058	Markt 1 t/m 1B	5	8,9	11,8	11,8	II
G 07058	Markt 1 t/m 1B	5	16,0	20,6	20,6	I
G 07058	Markt 1 t/m 1B	5	16,0	20,6	20,6	VI
G 06914	Markt 2,8	3	12,2	14,0	14,0	
G 07057	Markt 3	3	9,5	12,4	12,4	
G 06791	Markt 5	3	9,5	12,7	12,7	
G 08048	Markt 7,7A	3	12,6	14,2	14,2	
G 08049	Markt 9	4	13,0	15,8	15,8	
G 06711	Markt 10	4	11,9	13,8	13,8	
G 06806	Markt 11	2	12,7	15,3	15,3	
G 06913	Markt 12,12A	3	12,4	15,0	15,0	
G 06807	Markt 13	4	13,7	16,8	16,8	
G 06713	Markt 14	3	12,2	13,5	13,5	
G 06714	Markt 16	4	9,7	11,3	11,3	
H 06866	Markt 17	1	3,6		3,0	III
H 06866	Markt 17	1	3,6		7,6	IV
H 06866	Markt 17	1	4,7		8,7	VI
H 06866	Markt 17	1	4,7		8,7	VII
H 06866	Markt 17	2	10,7		14,7	VIII
H 06866	Markt 17	3	13,7	14,7	14,7	I
H 06866	Markt 17	3	13,7	14,7	14,7	II
H 06866	Markt 17	3	13,7	14,7	14,7	V
G 06715	Markt 18	3	9,7	12,6	12,6	
H 05167	Markt 19	3	10,2	12,7	12,7	
G 06709	Markt 20,22 Pensmarkt 1,3	5	0,0		21,2	
H 04265	Markt 23	3	10,7		14,7	
G 06708	Markt 24	5	19,9		23,9	
H 04264	Markt 25	3	10,6		14,6	II
H 04264	Markt 25	3	10,4	12,9	12,9	I
G 06707	Markt 26	4	11,6	13,2	13,2	
H 01906	Markt 27	3	10,2	12,3	12,3	
G 06706	Markt 28	4	12,0	13,5	13,5	
H 01133	Markt 29	2	7,4	11,2	11,2	
G 06705	Markt 30,32	4	11,1	13,2	13,2	
H 02369	Markt 31	3	10,5		14,5	I
H 02369	Markt 31	2	7,9	10,1	10,1	II
G 06701	Markt 34,36	3	11,0	12,6	12,6	II
G 06701	Markt 34,36	3	11,1	14,6	14,6	I
H 05710	Markt 35	3	11,8	15,1	15,1	
H 04415	Markt 37	3	12,1	13,5	13,5	

Kadastrale aanduiding	Adres	Aantal bouwlagen	Goothoogte (meters)	Nokhoogte (meters)	Maximale bouwhoogte (meters)	Code analoog, zie kaartbijlage
G 06699	Markt 38,38A	3	11,1	12,6	12,6	
H 06080	Markt 39 t/m 43	3	12,1	15,6	15,6	I
H 06080	Markt 39 t/m 43	3	12,3	16,8	16,8	II
G 06698	Markt 40 t/m 44	3	11,1	15,4	15,4	
H 06080	Markt 45 t/m 55	3	12,3		16,3	II
H 06080	Markt 45 t/m 55	3	15,2		19,2	III
H 06080	Markt 45 t/m 55	3	12,3	16,8	16,8	I
H 06835	Markt 59	3	13,4	16,3	16,3	
H 06075	Markt 63,65	3	11,6	13,7	13,7	
H 06076	Markt 67	3	12,5		16,5	
H 05852	Markt 69	3	10,9		14,9	
H 05938	Markt 71	3	8,5	10,8	10,8	
H 04961	Markt 73,75 Marktstraat 1 t/m 1B	3	12,0	17,8	17,8	
G 06760	Markt 77,79	3	8,9	10,4	10,4	I
G 06760	Markt 77,79	1	7,7	15,2	15,2	II
G 05900	Markt 81 t/m 93	3	11,7	15,2	15,2	
G 06648	Markt 95	3	13,1		17,1	
G 07398	Markt 103	3	13,3		17,3	
G 06639	Markt 105	3	11,9	13,6	13,6	
H 04961	Marktstraat 3	4	13,9	17,9	17,9	
G 06762	Marktstraat 4,6	4	0,0		13,1	
H 01273	Marktstraat 7	3	8,7	12,8	12,8	
H 05962	Marktstraat 9 t/m 23	5	16,5	17,5	17,5	
H 06676	Mgr. Prinsenstraat 1 t/m 1E	2	6,0	8,4	8,4	II
H 06676	Mgr. Prinsenstraat 1 t/m 1E	3	9,6	13,4	13,4	I
H 06580	Mgr. Prinsenstraat 1D	2	6,0	8,4	8,4	
H 04826	Mgr. Prinsenstraat 2	2	7,3	10,5	10,5	
H 05411	Mgr. Prinsenstraat 3	3	8,2	11,2	11,2	III
H 05411	Mgr. Prinsenstraat 3	3	9,1	12,4	12,4	I
H 05411	Mgr. Prinsenstraat 3	3	9,1	12,4	12,4	II
H 04827	Mgr. Prinsenstraat 8	2	7,3	10,5	10,5	
H 04828	Mgr. Prinsenstraat 12	2	7,3	10,5	10,5	
H 04861	Mgr. Prinsenstraat 14	2	6,2	9,3	9,3	
H 06434	Mgr. Prinsenstraat 15 t/m 37	3	8,2	11,2	11,2	
H 05390	Mgr. Prinsenstraat 39,41	2	7,0	12,1	12,1	
H 05630	Mgr. Prinsenstraat 43 t/m 47	2	7,0	12,1	12,1	I
H 05630	Mgr. Prinsenstraat 43 t/m 47	3	8,0	14,9	14,9	II
H 05632	Mgr. Prinsenstraat 49 t/m 53	2	7,0	12,1	12,1	I
H 05632	Mgr. Prinsenstraat 49 t/m 53	3	8,0	14,9	14,9	II
H 05976	Mgr. Prinsenstraat 55,57	2	7,0	12,1	12,1	
H 05977	Mgr. Prinsenstraat 59,59A	3	8,3	11,0	11,0	
H 05977	Mgr. Prinsenstraat 61	3	8,3	11,0	11,0	
G 03722	Minderbroedersstraat 4	2	8,2	11,5	11,5	
G 03722	Minderbroedersstraat 6	2	8,2	11,5	11,5	
G 06635	Minderbroedersstraat 8,8A	2	9,2	10,4	10,4	
G 04674	Minderbroedersstraat 10	2	8,5	14,0	14,0	
G 04675	Minderbroedersstraat 12	3	11,2	12,7	12,7	
G 00739	Minderbroedersstraat 14,16	3	10,0	11,3	11,3	

Kadastrale aanduiding	Adres	Aantal bouwlagen	Goothoogte (meters)	Nokhoogte (meters)	Maximale bouwhoogte (meters)	Code analoog, zie kaartbijlage
G 07672	Minderbroedersstraat 18,18A	3	10,0	12,4	12,4	
G 07673	Minderbroedersstraat 20	3	10,3	12,3	12,3	
G 07054	Minderbroedersstraat 22	3	10,3		14,3	
G 07055	Minderbroedersstraat 24,26	3	9,7	10,7	10,7	II
G 07055	Minderbroedersstraat 24,26	3	12,6	11,8	11,8	I
G 07547	Minderbroedersstraat 27A,27B Snellestraat 45,47	2	6,4	11,1	11,1	I
G 07547	Minderbroedersstraat 27A,27B Snellestraat 45,47	2	6,4	11,1	11,1	II
G 06477	Minderbroedersstraat 28 t/m 30A	3	12,6	11,8	11,8	
G 07548	Minderbroedersstraat 29 t/m 33	3	6,4	9,2	9,2	II
G 07548	Minderbroedersstraat 29 t/m 33	2	6,4	11,1	11,1	III
G 07548	Minderbroedersstraat 29 t/m 33	3	9,9	13,1	13,1	I
G 08253	Minderbroedersstraat 32	3	10,6		14,6	
G 08198	Molenberg 1 t/m 11	6	18,7		22,7	
G 08198	Molenberg 12 t/m 22	6	18,7		22,7	I
G 08198	Molenberg 12 t/m 22	3	9,4		13,4	II
G 05696	Molenstraat 1,1A	3	11,1	16,1	16,1	
G 03767	Molenstraat 2A t/m 2D	1	3,0	3,5	3,5	II
G 03767	Molenstraat 2A t/m 2D	2	7,7	14,9	14,9	I
G 07271	Molenstraat 3,5	2	8,5	10,6	10,6	
G 06404	Molenstraat 4	2	5,5	8,0	8,0	
G 06404	Molenstraat 6,8	2	5,3	6,7	6,7	I
G 06404	Molenstraat 6,8	2	6,8	10,2	10,2	II
G 07813	Molenstraat 7,9	2	8,5	9,3	9,3	
G 07014	Molenstraat 8A	2	7,0	8,3	8,3	
G 07949	Molenstraat 10	3	8,3	10,4	10,4	
G 08136	Molenstraat 11,13	3	9,1	11,4	11,4	
G 07251	Molenstraat 12,14	2	4,9	8,9	8,9	II
G 07251	Molenstraat 12,14	2	5,4	8,9	8,9	I
G 08089	Molenstraat 15,15A	3	7,5	10,1	10,1	
G 07153	Molenstraat 16	1	4,8	9,0	9,0	II
G 07153	Molenstraat 16	2	5,0	9,5	9,5	I
G 07405	Molenstraat 17	2	5,9	9,2	9,2	
G 07156	Molenstraat 18	1	3,0	4,5	4,5	II
G 07156	Molenstraat 18	2	5,0	9,5	9,5	I
G 07405	Molenstraat 19	3	7,7	10,9	10,9	
G 07148	Molenstraat 20	2	5,4	7,3	7,3	
G 07270	Molenstraat 21	1	3,8	6,6	6,6	
G 00975	Molenstraat 27 t/m 27B	3	0,0		10,8	
G 07402	Molenstraat 29	3	8,1	12,6	12,6	
G 07262	Molenstraat 31,33	2	6,6	10,0	10,0	
H 06686	Muntelstraat 1A,1B	1	3,9		7,9	II
H 06686	Muntelstraat 1A,1B	2	7,8	9,8	9,8	I
H 06537	Muntelstraat 3,5	2	7,9	10,1	10,1	
H 06537	Muntelstraat 7,9	2	7,9	10,1	10,1	
H 07075	Muntelstraat 8,10	2	7,2	10,7	10,7	
H 06537	Muntelstraat 11,13	2	7,9	10,1	10,1	
H 07075	Muntelstraat 12	1	4,1		8,1	
H 06537	Muntelstraat 15,17	2	7,9	10,1	10,1	

Kadastrale aanduiding	Adres	Aantal bouwlagen	Goothoogte (meters)	Nokhoogte (meters)	Maximale bouwhoogte (meters)	Code analoog, zie kaartbijlage
H 06537	Muntelstraat 19,21	2	7,9	10,1	10,1	
H 06369	Muntelstraat 24,26	2	8,2	12,0	12,0	
H 06716	Muntelstraat 30 t/m 78	2	5,6	7,4	7,4	II
H 06716	Muntelstraat 30 t/m 78	3	7,4	12,1	12,1	I
H 06671	Muntelstraat 31,33	3	8,0		12,0	I
H 06671	Muntelstraat 31,33	4	10,9		14,9	II
H 06611	Muntelstraat 80 t/m 102	2	5,6	7,4	7,4	
H 06610	Muntelwal 1 t/m 15	3	8,0	11,1	11,1	
H 06610	Muntelwal 17 t/m 33	2	5,4	8,3	8,3	
H 06611	Muntelwal 41 t/m 45	2	5,4	8,3	8,3	
H 06611	Muntelwal 47 t/m 77	3	8,0	11,1	11,1	
H 06611	Muntelwal 79 t/m 101	2	5,4	8,3	8,3	
H 07166	Nachtegaalslaantje 1	2	12,6	15,4	15,4	
H 07166	Nachtegaalslaantje 2	2	7,1	9,3	9,3	
H 04938	Nachtegaalslaantje 3,6	3	12,1	15,0	15,0	
H 06416	Nachtegaalslaantje 3A	1	3,1	6,4	6,4	
H 04938	Nachtegaalslaantje 4	1	6,4		10,4	
H 04938	Nachtegaalslaantje 5	1	5,2		9,2	
H 06606	Nieuwe Hofstad 1 t/m 4	2	5,7		9,7	
H 06606	Nieuwe Hofstad 5 t/m 14	2	5,7		9,7	
H 06606	Nieuwe Hofstad 15 t/m 20	2	5,3	7,2	7,2	
H 06606	Nieuwe Hofstad 21 t/m 28	2	5,3	7,2	7,2	
H 04283	Nieuwstraat 1,3	3	13,0	14,7	14,7	
H 01432	Nieuwstraat 2	2	7,2	11,5	11,5	
H 02291	Nieuwstraat 4,6	2	8,0	10,2	10,2	
H 04808	Nieuwstraat 5,7	2	8,5	10,6	10,6	
H 05951	Nieuwstraat 8	2	8,0	10,2	10,2	
H 05951	Nieuwstraat 8	3	7,7	12,9	12,9	
H 01425	Nieuwstraat 9,9A	2	6,0	9,9	9,9	
H 05950	Nieuwstraat 10	2	8,0	10,2	10,2	
H 05950	Nieuwstraat 10	3	7,7	12,9	12,9	
H 01641	Nieuwstraat 11	2	6,0	9,9	9,9	II
H 01641	Nieuwstraat 11	3	11,4	13,7	13,7	I
H 01524	Nieuwstraat 12,14	2	8,0	10,2	10,2	
H 06128	Nieuwstraat 15	1	3,9	6,8	6,8	
H 05827	Nieuwstraat 16 t/m 16B	1	7,0		11,0	II
H 05827	Nieuwstraat 16 t/m 16B	2	8,7	10,3	10,3	I
H 06127	Nieuwstraat 17	2	6,2	9,3	9,3	I
H 06127	Nieuwstraat 17	2	6,2	9,3	9,3	II
H 04601	Nieuwstraat 19	1	4,0	6,1	6,1	
H 07236	Nieuwstraat 21	2	9,0	12,0	12,0	
H 07236	Nieuwstraat 21A	1	3,0		7,0	
H 07236	Nieuwstraat 21B	1	3,0		7,0	
H 07236	Nieuwstraat 21C	1	3,0		7,0	
H 07236	Nieuwstraat 23 t/m 73	2	10,9	12,9	12,9	
H 07236	Nieuwstraat 23A	1	3,0		7,0	
H 07236	Nieuwstraat 23B	1	3,0		7,0	
H 07236	Nieuwstraat 23C	1	3,0		7,0	

Kadastrale aanduiding	Adres	Aantal bouwlagen	Goothoogte (meters)	Nokhoogte (meters)	Maximale bouwhoogte (meters)	Code analoog, zie kaartbijlage
H 07236	Nieuwstraat 25A	1	3,0		7,0	
H 07236	Nieuwstraat 25B	1	3,0		7,0	
H 07236	Nieuwstraat 25C	1	3,0		7,0	
H 07236	Nieuwstraat 27A	1	3,0		7,0	
H 07236	Nieuwstraat 27B	1	3,0		7,0	
H 07236	Nieuwstraat 27C	1	3,0		7,0	
H 07236	Nieuwstraat 29A	1	3,0		7,0	
H 07236	Nieuwstraat 29B	1	3,0		7,0	
H 07236	Nieuwstraat 29C	1	3,0		7,0	
H 07236	Nieuwstraat 31A	1	3,0		7,0	
H 07236	Nieuwstraat 31B	1	3,0		7,0	
H 07236	Nieuwstraat 31C	1	3,0		7,0	
H 07236	Nieuwstraat 31D	1	3,0		7,0	
H 04599	Nieuwstraat 33 t/m 41	2	8,6	11,8	11,8	
H 07096	Nieuwstraat 75	4	14,5		18,5	II
H 07096	Nieuwstraat 75	2	10,9	12,9	12,9	I
H 07095	Nieuwstraat 75G t/m 77P	4	14,5		18,5	
H 07095	Nieuwstraat 77R	4	14,5		18,5	
H 03511	Noordwal 5A t/m 8A	4	11,8		15,8	
H 03513	Noordwal 9 t/m 12A	4	11,8		15,8	
H 03515	Noordwal 13 t/m 16A	4	11,8		15,8	
H 03518	Noordwal 17 t/m 20A	4	11,8		15,8	
H 06795	Noordwal 21	4	9,1	10,8	13,1	
H 06796	Noordwal 21A	4	9,1	10,8	13,1	
H 06797	Noordwal 22	4	9,1	10,8	13,1	
H 06798	Noordwal 22A	4	9,1	10,8	13,1	
H 06799	Noordwal 23	4	9,1	10,8	13,1	
H 06800	Noordwal 23A	4	9,1	10,8	13,1	
H 06801	Noordwal 24	4	9,1	10,8	13,1	
H 06802	Noordwal 24A	4	9,1	10,8	13,1	
H 06803	Noordwal 25	4	9,1	10,8	13,1	
H 06804	Noordwal 25A	4	9,1	10,8	13,1	
H 06805	Noordwal 26	4	9,1	10,8	13,1	
H 06806	Noordwal 26A	4	9,1	10,8	13,1	
H 05702	Noordwal 27,28	2	7,6	9,4	9,4	
H 06519	Noordwal 29 t/m 47	4	11,8		15,8	
H 06519	Noordwal 48 t/m 63	4	11,8		15,8	
G 06938	Oliemolensingel 1	2	8,1	12,0	12,0	
G 08267	Oliemolensingel 2	1	4,6	7,2	7,2	
G 06938	Oliemolensingel 3	2	8,1	12,0	12,0	
G 08287	Oliemolensingel 4	1	2,6	4,5	4,5	
G 07302	Oliemolensingel 15	1	2,9	5,0	5,0	
G 07302	Oliemolensingel 17	1	2,9	5,0	5,0	
G 07302	Oliemolensingel 19,21	1	2,9	5,0	5,0	
G 04533	Oliemolensingel 31	1	3,1		7,1	
H 05156	Oostwal 2	2	7,1	10,3	10,3	
H 05732	Oostwal 4	2	8,0	9,5	9,5	
H 05618	Oostwal 6,8	2	7,4	9,4	9,4	I

Kadastrale aanduiding	Adres	Aantal bouwlagen	Goothoogte (meters)	Nokhoogte (meters)	Maximale bouwhoogte (meters)	Code analoog, zie kaartbijlage
H 05618	Oostwal 6,8	2	7,4	9,4	9,4	II
H 05523	Oostwal 14	2	5,6	8,6	8,6	
H 06007	Oostwal 16	2	5,6	8,6	8,6	
H 06006	Oostwal 18	2	5,6	8,6	8,6	
H 06005	Oostwal 20	2	5,6	8,6	8,6	
H 05521	Oostwal 22	2	5,6	8,6	8,6	
H 05520	Oostwal 24	2	5,6	8,6	8,6	
H 05519	Oostwal 26	2	5,6	8,6	8,6	
H 05518	Oostwal 28	2	5,6	8,6	8,6	
H 05517	Oostwal 30	2	5,6	8,6	8,6	
H 05516	Oostwal 32	2	5,6	8,6	8,6	
H 06144	Oostwal 34 t/m 36R	2	6,4	9,0	9,0	
H 05619	Oostwal 36Z	1	3,8		7,8	
H 06017	Oostwal 38,40	2	7,9	10,8	10,8	
H 06017	Oostwal 42,44	2	7,9	10,8	10,8	
H 06017	Oostwal 46,48	2	7,9	10,8	10,8	
H 06017	Oostwal 50,52	2	7,9	10,8	10,8	
H 04532	Oostwal 54,58	2	7,7	10,3	10,3	
H 04531	Oostwal 56,60	2	7,7	10,3	10,3	
G 07322	Orthenstraat 1,3	3	11,3	13,7	13,7	II
G 07322	Orthenstraat 1,3	2	9,4	17,6	17,6	I
G 03288	Orthenstraat 2,2A	3	10,7	14,0	14,0	
G 05776	Orthenstraat 4	3	10,3	13,6	13,6	
G 04490	Orthenstraat 5	2	7,1	13,8	13,8	
G 02409	Orthenstraat 6 t/m 12	3	10,3	13,0	13,0	I
G 02409	Orthenstraat 6 t/m 12	3	10,3	13,0	13,0	IV
G 02409	Orthenstraat 6 t/m 12	3	10,3	13,1	13,1	II
G 02409	Orthenstraat 6 t/m 12	3	10,3	13,1	13,1	III
G 04488	Orthenstraat 7	2	7,0	9,9	9,9	II
G 04488	Orthenstraat 7	2	8,2	10,1	10,1	I
G 06967	Orthenstraat 7B	2	10,7	14,8	14,8	
G 00336	Orthenstraat 9	3	10,3	12,5	12,5	
G 07279	Orthenstraat 11	2	7,7	10,4	10,4	I
G 07279	Orthenstraat 11	3	10,2	13,0	13,0	II
G 07120	Orthenstraat 15,17	2	7,7	10,3	10,3	I
G 07120	Orthenstraat 15,17	2	8,2	10,6	10,6	II
G 07119	Orthenstraat 19 t/m 23	2	9,3	14,3	14,3	
G 07118	Orthenstraat 25	2	7,4	13,1	13,1	
G 07116	Orthenstraat 27	2	7,6	9,2	9,2	
G 07115	Orthenstraat 29,31	2	7,2	9,0	9,0	
G 07277	Orthenstraat 33	2	7,9	4,8	4,8	
G 07276	Orthenstraat 37	2	7,8	9,8	9,8	
G 07275	Orthenstraat 39	2	7,8	10,0	10,0	
G 07275	Orthenstraat 39	2	9,5	12,5	12,5	
G 08250	Orthenstraat 41	3	11,6	14,6	14,6	
G 06977	Orthenstraat 43 t/m 47E	3	10,3	12,1	12,1	III
G 06977	Orthenstraat 43 t/m 47E	3	10,3	12,1	12,1	IV
G 06977	Orthenstraat 43 t/m 47E	3	10,3	12,4	12,4	II

Kadastrale aanduiding	Adres	Aantal bouwlagen	Goothoogte (meters)	Nokhoogte (meters)	Maximale bouwhoogte (meters)	Code analoog, zie kaartbijlage
G 06977	Orthenstraat 43 t/m 47E	4	12,4	14,4	14,4	I
G 06977	Orthenstraat 47F Sint Geertruikerkhof 1C t/m 1E	3	10,3	12,5	12,5	
G 06983	Orthenstraat 49,51	2	5,8	10,0	10,0	
G 03107	Orthenstraat 53	3	10,2	11,6	11,6	
G 06593	Orthenstraat 55	2	6,7	9,2	9,2	II
G 06593	Orthenstraat 55	2	8,9	11,6	11,6	I
G 06595	Orthenstraat 57,57A	2	8,0	10,3	10,3	
G 08017	Orthenstraat 59	2	3,0		7,0	
G 08017	Orthenstraat 59	2	10,8	10,1	10,1	
G 07912	Orthenstraat 61 t/m 63A	3	11,1	13,6	13,6	
G 08108	Orthenstraat 65	2	10,7	13,2	13,2	
G 08099	Orthenstraat 67,69 Peter de Gekstraatje 2,4	2	6,7	9,6	9,6	
G 07716	Orthenstraat 71 t/m 71B	3	9,5	11,0	11,0	
G 02575	Orthenstraat 73 t/m 73B	2	8,1	10,6	10,6	
G 02576	Orthenstraat 75,77	2	8,1	10,9	10,9	
G 03346	Orthenstraat 79 t/m 79C	3	9,7	13,2	13,2	
G 00223	Orthenstraat 81 t/m 83B	3	10,8		14,8	I
G 00223	Orthenstraat 81 t/m 83B	3	9,7	13,2	13,2	II
G 03878	Orthenstraat 85,87	3	9,5	11,0	11,0	
G 07344	Orthenstraat 260	3	10,0	13,8	13,8	
G 05489	Orthenstraat 262 t/m 264	2	6,5		10,5	II
G 05489	Orthenstraat 262 t/m 264	3	10,3	13,3	13,3	I
G 00175	Orthenstraat 266 t/m 272	1	3,8		7,8	II
G 00175	Orthenstraat 266 t/m 272	3	8,7	9,9	9,9	I
G 04333	Orthenstraat 274 t/m 276	1	4,8		8,8	II
G 04333	Orthenstraat 274 t/m 276	3	10,8	12,8	12,8	I
G 08112	Orthenstraat 278,280	1	3,8		7,8	II
G 08112	Orthenstraat 278,280	3	10,8	13,6	13,6	I
G 00186	Orthenstraat 282 t/m 284	2	9,3	12,1	12,1	
G 04486	Orthenstraat 286 t/m 288	2	8,0		12,0	II
G 04486	Orthenstraat 286 t/m 288	1	4,0		8,0	III
G 04486	Orthenstraat 286 t/m 288	3	11,4	13,8	13,8	I
G 07654	Orthenstraat 290	3	11,5		15,5	I
G 07654	Orthenstraat 290	3	8,2		12,2	II
G 05466	Orthenstraat 302,304	3	10,6		14,6	
G 05465	Orthenstraat 310,312	3	9,4	11,2	11,2	
G 04647	Orthenstraat 314 t/m 316B	1	3,4		7,4	II
G 04647	Orthenstraat 314 t/m 316B	3	10,8	13,6	13,6	I
G 05055	Orthenstraat 318 t/m 326	1	3,4		7,4	II
G 05055	Orthenstraat 318 t/m 326	3	10,6	12,8	12,8	I
G 07524	Orthenstraat 328,330 Smalle Haven 179,181	1	3,4		7,4	I
G 07524	Orthenstraat 328,330 Smalle Haven 179,181	3	10,1		14,1	III
G 07524	Orthenstraat 328,330 Smalle Haven 179,181	1	3,0		7,0	IV
G 07524	Orthenstraat 328,330 Smalle Haven 179,181	3	8,3	10,5	10,5	II
G 07683	Orthenstraat 332,334	2	6,4		10,4	I
G 07683	Orthenstraat 332,334	3	10,1		14,1	II
G 07683	Orthenstraat 332,334	1	3,4		7,4	III
G 03025	Orthenstraat 336 t/m 344A	1	3,4		7,4	I

Kadastrale aanduiding	Adres	Aantal bouwlagen	Goothoogte (meters)	Nokhoogte (meters)	Maximale bouwhoogte (meters)	Code analoog, zie kaartbijlage
G 03025	Orthenstraat 336 t/m 344A	2	6,4		10,4	III
G 03025	Orthenstraat 336 t/m 344A	3	11,8	12,6	12,6	II
G 03830	Orthenstraat 338 t/m 350B	3	10,3	12,1	12,1	II
G 03830	Orthenstraat 338 t/m 350B	3	11,8	12,6	12,6	I
G 03830	Orthenstraat 338 t/m 350B	3	10,6	12,9	12,9	III
G 04902	Orthenstraat 352,354 Smalle Haven 223	2	6,0		10,0	II
G 04902	Orthenstraat 352,354 Smalle Haven 223	3	10,7	11,9	11,9	I
G 04901	Orthenstraat 356	3	10,7	11,9	11,9	
H 05879	Oud Bogardenstraatje 1	2	7,1	10,4	10,4	
H 05880	Oud Bogardenstraatje 2	2	6,3	8,9	8,9	
H 06585	Oud Bogardenstraatje 8	1	3,1	6,1	6,1	
H 06585	Oud Bogardenstraatje 10	1	3,1	6,1	6,1	
H 06585	Oud Bogardenstraatje 12	1	3,1	6,1	6,1	
H 06585	Oud Bogardenstraatje 14	1	3,1	6,1	6,1	
H 06585	Oud Bogardenstraatje 16	1	3,1	6,1	6,1	
H 06585	Oud Bogardenstraatje 18	1	3,1	6,1	6,1	
H 06351	Oude Dieze 1,1A	2	10,7	13,1	13,1	
H 05570	Oude Dieze 3	2	3,8	6,2	6,2	II
H 05570	Oude Dieze 3	2	6,7	8,4	8,4	III
H 05570	Oude Dieze 3	2	8,6	11,6	11,6	I
H 06816	Oude Dieze 4	1	5,2	8,4	8,4	
H 06816	Oude Dieze 4A	1	5,2	6,8	6,8	
H 06383	Oude Dieze 5	2	11,3	14,3	14,3	
H 05533	Oude Dieze 6	2	9,1	11,8	11,8	
H 03659	Oude Dieze 7	2	7,4	10,1	10,1	
H 04031	Oude Dieze 8	2	9,1	11,8	11,8	
H 05982	Oude Dieze 9	2	8,0	11,0	11,0	
H 04032	Oude Dieze 10	3	9,1	11,8	11,8	
H 05984	Oude Dieze 11	3	11,7	14,0	14,0	
H 06503	Oude Dieze 12 t/m 16	2	11,2	15,3	15,3	
H 05984	Oude Dieze 13	3	13,2	14,4	14,4	
H 03673	Oude Dieze 15	2	8,8	10,6	10,6	
H 03674	Oude Dieze 17	2	7,8	12,5	12,5	
H 03674	Oude Dieze 19	2	7,1	10,1	10,1	
H 03675	Oude Dieze 21	1	3,0		7,0	II
H 03675	Oude Dieze 21	3	7,1	7,8	7,8	I
H 03676	Oude Dieze 23,25	1	2,5	3,7	3,7	II
H 03676	Oude Dieze 23,25	2	7,3	10,0	10,0	I
H 06607	Oude Hofstad 2 t/m 16	4	10,8	12,7	12,7	
H 06602	Oude Hofstad 15	2	5,3	7,2	7,2	
H 06602	Oude Hofstad 17	2	5,3	7,2	7,2	
H 06607	Oude Hofstad 18 t/m 34	4	10,8	12,7	12,7	
H 06602	Oude Hofstad 19	2	5,3	7,2	7,2	
H 07074	Oude Hofstad 21 t/m 31	2	5,3	7,2	7,2	
H 06607	Oude Hofstad 36 t/m 44	4	10,8	12,7	12,7	
G 07627	Oude Hulst 1	1	2,7	3,2	3,2	
H 06830	Papenhulst 1 t/m 7	2	8,9	12,6	12,6	
H 06172	Papenhulst 2	2	8,5	10,0	10,0	

Kadastrale aanduiding	Adres	Aantal bouwlagen	Goothoogte (meters)	Nokhoogte (meters)	Maximale bouwhoogte (meters)	Code analoog, zie kaartbijlage
H 05301	Papenhulst 4	4	13,2	18,7	18,7	
H 05301	Papenhulst 6	4	13,2	18,7	18,7	
H 06830	Papenhulst 11	1	3,3	4,7	4,7	
H 06587	Papenhulst 26	3	10,9	14,4	14,4	
H 00953	Parade 2	1	3,1		7,1	II
H 00953	Parade 2	2	7,1	10,6	10,6	I
H 02536	Parade 3	1	3,1		7,1	II
H 02536	Parade 3	3	9,4	12,4	12,4	I
H 02683	Parade 4	1	4,2		8,2	II
H 02683	Parade 4	3	9,2	10,6	10,6	I
H 04920	Parade 6	1	3,1		7,1	II
H 04920	Parade 6	3	11,4	12,8	12,8	I
H 02424	Parade 7	1	3,1		7,1	II
H 02424	Parade 7	3	9,5	11,1	11,1	I
H 02424	Parade 7	3	10,8	12,3	12,3	III
H 02693	Parade 8	3	9,4	10,4	10,4	
H 07011	Parade 10	2	10,8		14,8	III
H 07011	Parade 10	4	9,7	12,0	12,0	I
H 07011	Parade 10	4	9,7	12,0	12,0	IV
H 07011	Parade 10	3	11,1	14,7	14,7	II
H 02521	Parade 12	2	10,5		14,5	
H 05844	Parade 14	2	8,9	12,2	12,2	
H 05843	Parade 15	2	8,9	12,2	12,2	
H 04703	Parade 16	2	8,5	11,6	11,6	
H 04507	Parade 17	2	11,3	12,5	12,5	
H 05856	Parade 18	2	11,3	12,5	12,5	
H 05856	Parade 19,20	2	7,6	11,6	11,6	
H 06169	Parade 21,23	2	16,8		20,8	II
H 06169	Parade 21,23	2	22,7		26,7	III
H 06169	Parade 21,23	2	12,4		16,4	I
H 06934	Parade 26	1	4,5	7,7	7,7	
H 02135	Parade 27	2	7,7	12,3	12,3	
H 02135	Parade 28	2	7,7	12,3	12,3	
H 02134	Parade 29	2	8,9	12,8	12,8	
H 07063	Paradijsstraatje 4	1	4,1	6,9	6,9	
H 07064	Paradijsstraatje 6	1	4,1	6,9	6,9	
H 06453	Paradijsstraatje 10	1	3,3	6,1	6,1	
G 07623	Parklaan 3	3	10,9		14,9	
G 07624	Parklaan 4	3	10,9		14,9	
G 07225	Parklaan 5	2	5,8	9,7	9,7	
G 07224	Parklaan 6	2	5,8	9,7	9,7	
G 05953	Parklaan 7,7A	2	5,8	9,7	9,7	
G 05952	Parklaan 8	2	5,8	9,7	9,7	
G 05951	Parklaan 9	2	5,8	9,7	9,7	
G 05942	Parklaan 10	2	5,8	9,7	9,7	
G 05943	Parklaan 11	2	5,8	9,7	9,7	
G 07082	Parklaan 12	2	6,2	13,5	13,5	
G 06359	Parklaan 13	2	6,2	13,5	13,5	

Kadastrale aanduiding	Adres	Aantal bouwlagen	Goothoogte (meters)	Nokhoogte (meters)	Maximale bouwhoogte (meters)	Code analoog, zie kaartbijlage
G 06433	Parklaan 14	2	8,1		12,1	
G 07078	Parklaan 14A	1	4,0	7,4	7,4	
G 08186	Parklaan 15	1	4,0		8,0	I
G 08186	Parklaan 15	1	4,0		8,0	III
G 08186	Parklaan 15	1	4,0	6,6	6,6	II
G 07221	Parklaan 16	1	4,0	5,8	5,8	
G 07220	Parklaan 17	2	7,5	10,8	10,8	
G 08184	Parklaan 18,18A	2	7,5	10,8	10,8	
G 08185	Parklaan 19	1	4,0	5,8	5,8	
G 07416	Parklaan 20	1	4,0		8,0	I
G 07416	Parklaan 20	1	4,0		8,0	III
G 07416	Parklaan 20	1	4,0	6,6	6,6	II
G 08054	Parklaan 21	1	4,0	7,4	7,4	
G 06529	Parklaan 21A	3	10,2		14,2	
G 06453	Parklaan 21B	2	5,6	7,5	7,5	
G 06444	Parklaan 21C	2	5,6	7,5	7,5	
G 07231	Parklaan 21D	2	5,7	8,3	8,3	
G 07230	Parklaan 21E	2	5,7	8,3	8,3	
G 08162	Parklaan 22	2	5,4	7,8	7,8	
G 06664	Parklaan 22B	2	6,3		10,3	
G 07336	Parklaan 22C t/m 22R Vugterstraat 228 t/m 234	3	10,9		14,9	IV
G 07336	Parklaan 22C t/m 22R Vugterstraat 228 t/m 234	1	5,8		9,8	III
G 07336	Parklaan 22C t/m 22R Vugterstraat 228 t/m 234	3	9,1	10,8	10,8	II
G 07336	Parklaan 22C t/m 22R Vugterstraat 228 t/m 234	2	8,4	12,6	12,6	I
G 07622	Parklaan 22T	2	8,9		12,9	
G 07621	Parklaan 23	2	8,9		12,9	
G 07731	Parklaan 24 t/m 29	4	13,8		17,8	I
G 07731	Parklaan 24 t/m 29	1	6,0		10,0	II
G 07731	Parklaan 24 t/m 29	4	14,3		18,3	III
G 07731	Parklaan 24 t/m 29	1	6,0		10,0	IV
G 06854	Pastoor de Kroonstraat 2 t/m 20	2	8,3		12,3	
G 07315	Pastoor de Kroonstraat 42	2	9,1	12,5	12,5	
G 06971	Pastoor de Kroonstraat 50 t/m 128	4	13,9		17,9	I
G 06971	Pastoor de Kroonstraat 50 t/m 128	4	13,9		17,9	III
G 06971	Pastoor de Kroonstraat 50 t/m 128	4	13,9	17,0	17,0	II
G 06971	Pastoor de Kroonstraat 130 t/m 134	4	9,4		13,4	II
G 06971	Pastoor de Kroonstraat 130 t/m 134	4	12,3		16,3	III
G 06971	Pastoor de Kroonstraat 130 t/m 134	4	9,4	15,5	15,5	I
G 08122	Pastoor de Kroonstraat 183 t/m 283	8	25,2		29,2	I
G 08122	Pastoor de Kroonstraat 183 t/m 283	8	29,3		33,3	II
G 08122	Pastoor de Kroonstraat 183 t/m 283	2	8,2		12,2	III
G 08084	Pastoor de Kroonstraat 285 t/m 297K	8	25,2		29,2	II
G 08084	Pastoor de Kroonstraat 285 t/m 297K	3	10,6		14,6	I
G 07392	Pastoor de Kroonstraat 301 t/m 419	4	10,8	14,3	14,3	I
G 07392	Pastoor de Kroonstraat 301 t/m 419	5	14,4	18,1	18,1	III
G 07392	Pastoor de Kroonstraat 301 t/m 419	5	14,4	18,1	18,1	II
G 06704	Pensmarkt 5	3	9,1	11,6	11,6	
G 06703	Pensmarkt 7,9	4	11,1	13,0	13,0	

Kadastrale aanduiding	Adres	Aantal bouwlagen	Goothoogte (meters)	Nokhoogte (meters)	Maximale bouwhoogte (meters)	Code analoog, zie kaartbijlage
G 06718	Pensmarkt 10	3	11,8	14,5	14,5	
G 06702	Pensmarkt 11	4	10,0	12,8	12,8	
G 03900	Pensmarkt 12,14	3	13,8	16,3	16,3	
G 06700	Pensmarkt 13	3	11,0	12,7	12,7	
G 06700	Pensmarkt 15	2	7,4	9,6	9,6	
G 06202	Pensmarkt 16 t/m 18D	2	11,2		18,1	II
G 04736	Pensmarkt 16 t/m 18D	2	11,2		15,2	III
G 06202	Pensmarkt 16 t/m 18D	4	12,1	18,1	18,1	I
G 04736	Pensmarkt 16 t/m 18D	4	12,1	18,1	18,1	IV
G 07823	Pensmarkt 17	3	10,5	11,8	11,8	
G 04812	Pensmarkt 22	4	14,9	17,8	17,8	
G 04812	Pensmarkt 24	4	14,9	18,3	18,3	
G 03993	Pensmarkt 26	3	10,8		14,8	
G 04855	Pensmarkt 28	3	10,5		14,5	
G 06897	Pensmarkt 30 t/m 34A	3	12,6	15,2	15,2	I
G 06897	Pensmarkt 30 t/m 34A	3	12,6	15,4	15,4	II
G 06916	Pensmarkt 36 t/m 42 Tweede Korenstraatje 16,16A	4	9,9	11,5	11,5	II
G 06916	Pensmarkt 36 t/m 42 Tweede Korenstraatje 16,16A	3	12,6	15,9	15,9	I
H 00872	Peperstraat 1	2	8,1	12,4	12,4	
H 05844	Peperstraat 2	1	4,5		8,5	II
H 05844	Peperstraat 2	2	8,9	12,2	12,2	I
H 05596	Peperstraat 3	3	6,8	9,3	9,3	
H 05765	Peperstraat 4	2	8,0	9,9	9,9	
H 05597	Peperstraat 5	3	10,2		14,2	I
H 05597	Peperstraat 5	2	7,2		11,2	II
H 00840	Peperstraat 6	3	11,6		15,6	
H 05151	Peperstraat 7	3	10,7	12,4	12,4	
H 05309	Peperstraat 8	3	11,6		15,6	
H 03747	Peperstraat 9	3	9,2	11,7	11,7	II
H 03747	Peperstraat 9	3	10,7	12,4	12,4	I
H 05310	Peperstraat 10	2	9,5	13,6	13,6	
H 04025	Peperstraat 11	2	8,2	10,1	10,1	
H 06163	Peperstraat 12	3	7,9	10,9	10,9	
H 06164	Peperstraat 14,16	3	10,3	16,6	16,6	
H 06338	Peperstraat 15	1	3,6		7,6	II
H 06338	Peperstraat 15	3	11,5	15,3	15,3	I
H 00886	Peperstraat 17	2	7,3	9,9	9,9	
H 02392	Peperstraat 18	2	7,3	9,1	9,1	
H 04605	Peperstraat 19 Verwersstraat 116	3	9,4	11,5	11,5	
H 02393	Peperstraat 20	2	7,3	10,1	10,1	
H 05662	Peperstraat 22	2	10,8	13,3	13,3	
G 08051	Peter de Gekstraatje 6A,6B	1	3,6	6,9	6,9	
H 06763	Pijnappelsche Poort 1	2	6,3	8,6	8,6	
H 06765	Pijnappelsche Poort 2	2	6,1	8,3	8,3	
H 06764	Pijnappelsche Poort 3	2	4,9	7,3	7,3	
H 06766	Pijnappelsche Poort 4	2	5,9	7,2	7,2	
G 07353	Poort van Diepen 1,3	2	7,9	9,7	9,7	
G 07363	Poort van Diepen 5 t/m 13	2	7,9	11,4	11,4	

Kadastrale aanduiding	Adres	Aantal bouwlagen	Goothoogte (meters)	Nokhoogte (meters)	Maximale bouwhoogte (meters)	Code analoog, zie kaartbijlage
G 03790	Postelstraat 1,3 Vugterstraat 67	1	4,7		8,7	II
G 03790	Postelstraat 1,3 Vugterstraat 67	3	10,6	12,1	12,1	I
G 07377	Postelstraat 2	2	7,0	10,1	10,1	
G 07749	Postelstraat 3A,3B	2	6,9	10,9	10,9	
G 05526	Postelstraat 4 t/m 6A	3	10,0	12,5	12,5	
G 06260	Postelstraat 5A t/m 11B	3	10,4	12,2	12,2	II
G 06260	Postelstraat 5A t/m 11B	3	10,4	13,1	13,1	I
G 02765	Postelstraat 8	2	7,3	9,8	9,8	
G 00833	Postelstraat 10	2	6,9	10,8	10,8	
G 00834	Postelstraat 12 t/m 14	3	8,4	13,2	13,2	I
G 00834	Postelstraat 12 t/m 14	3	8,4	13,2	13,2	II
G 06260	Postelstraat 13	3	10,4	13,1	13,1	
G 00800	Postelstraat 15,17	2	9,6	10,3	10,3	
G 06986	Postelstraat 16 t/m 22F	3	9,8	11,9	11,9	I
G 06986	Postelstraat 16 t/m 22F	3	9,8	11,9	11,9	III
G 06986	Postelstraat 16 t/m 22F	3	9,8	11,9	11,9	VI
G 06986	Postelstraat 16 t/m 22F	4	11,0	13,1	13,1	II
G 06986	Postelstraat 16 t/m 22F	4	11,0	13,1	13,1	IV
G 06986	Postelstraat 16 t/m 22F	4	11,0	13,1	13,1	V
G 06986	Postelstraat 16 t/m 22F	3	10,5	13,1	13,1	VII
G 06986	Postelstraat 16 t/m 22F	4	11,0	13,1	13,1	VIII
G 02223	Postelstraat 19 t/m 19C	2	7,3	9,8	9,8	
G 02222	Postelstraat 21	2	5,8	8,6	8,6	
G 08183	Postelstraat 23 t/m 23F	3	11,6	13,7	13,7	
G 06988	Postelstraat 24 t/m 24F	3	8,9	11,2	11,2	
G 00794	Postelstraat 25,27	3	10,3	11,3	11,3	
G 06987	Postelstraat 26,28	2	8,7	9,7	9,7	
G 03364	Postelstraat 29,31	2	7,9	10,8	10,8	
G 04946	Postelstraat 30 t/m 32A	3	11,9	14,2	14,2	
G 00792	Postelstraat 33	3	7,1	11,4	11,4	
G 04945	Postelstraat 34,34A	3	10,7	14,0	14,0	
G 02436	Postelstraat 35,35A	2	7,1	9,4	9,4	
G 06125	Postelstraat 36,36A	3	11,4		15,4	I
G 06125	Postelstraat 36,36A	2	6,2	8,2	8,2	II
G 00789	Postelstraat 37,39	3	10,8	13,0	13,0	
G 00849	Postelstraat 38,40	2	7,3	11,1	11,1	
G 08029	Postelstraat 41 t/m 43	3	11,9	13,3	13,3	
G 07586	Postelstraat 42	2	9,2	10,7	10,7	II
G 07586	Postelstraat 42	2	9,2	12,8	12,8	I
G 07585	Postelstraat 42A	2	9,2	12,8	12,8	
G 06937	Postelstraat 44	2	9,6	12,0	12,0	
G 07897	Postelstraat 45	2	10,3	15,2	15,2	
G 06295	Postelstraat 46	2	8,3	12,0	12,0	
G 07897	Postelstraat 47	2	9,0	14,1	14,1	
G 07897	Postelstraat 49	2	9,3	12,7	12,7	
G 05897	Postelstraat 50	3	10,8	12,8	12,8	
G 06409	Postelstraat 51	2	7,4	9,4	9,4	
G 07374	Postelstraat 52 t/m 52B Uilenburgstraatje 2	2	7,4	10,8	10,8	I

Kadastrale aanduiding	Adres	Aantal bouwlagen	Goothoogte (meters)	Nokhoogte (meters)	Maximale bouwhoogte (meters)	Code analoog, zie kaartbijlage
G 07374	Postelstraat 52 t/m 52B Uilenburgstraatje 2	2	7,9	11,5	11,5	II
G 07570	Postelstraat 54,56	2	7,1	10,0	10,0	
G 06408	Postelstraat 55	2	7,4	9,4	9,4	
G 06408	Postelstraat 57	2	7,4	9,4	9,4	
G 04676	Postelstraat 58	2	7,1	10,0	10,0	
G 01949	Postelstraat 59	2	8,9	12,1	12,1	
G 02865	Postelstraat 60,62	3	10,3	15,5	15,5	I
G 02865	Postelstraat 60,62	3	9,1	15,5	15,5	II
G 00699	Postelstraat 61	2	8,1	9,9	9,9	
G 00699	Postelstraat 61	3	10,2	12,8	12,8	
G 05871	Postelstraat 63 Snellestraat 48,50	3	7,5	9,2	9,2	II
G 05871	Postelstraat 63 Snellestraat 48,50	3	10,8	12,7	12,7	I
G 07401	Postelstraat 64	2	9,3	12,9	12,9	
G 00695	Postelstraat 65,67	3	9,2	10,9	10,9	
G 07016	Postelstraat 66	2	9,3	12,9	12,9	
G 07015	Postelstraat 68	2	9,3	12,9	12,9	
G 07202	Postelstraat 69,71	3	9,4	10,8	10,8	
G 00691	Postelstraat 73,75	3	8,5	10,8	10,8	
G 03724	Postelstraat 77 t/m 79	3	11,5	14,1	14,1	
H 04567	Predikheerenpoort 1 t/m 5 Sint Josephstraat 4 t/m 8	2	6,8	8,3	8,3	
H 06371	Predikheerenpoort 7	1	3,9		7,9	
H 07158	Predikheerenpoort 50	2	9,0	12,1	12,1	
G 06136	Prins Bernhardstraat 1	2	6,2	10,6	10,6	
G 06905	Prins Bernhardstraat 2	1	3,0		7,0	I
G 06905	Prins Bernhardstraat 2	2	7,2	10,5	10,5	II
G 06095	Prins Bernhardstraat 3	2	6,2	10,6	10,6	
G 08302	Prins Bernhardstraat 4 t/m 10	1	5,8	7,1	7,1	II
G 08302	Prins Bernhardstraat 4 t/m 10	4	9,8	11,5	13,8	I
G 07777	Prins Bernhardstraat 5	2	6,2	10,6	10,6	
G 06097	Prins Bernhardstraat 7	2	6,2	10,6	10,6	
G 07779	Prins Bernhardstraat 9 t/m 15	2	7,2	10,5	10,5	
G 08302	Prins Bernhardstraat 12 t/m 14	3	13,2		17,2	I
G 08302	Prins Bernhardstraat 12 t/m 14	4	12,5	15,4	15,4	II
G 08302	Prins Bernhardstraat 12 t/m 14	5	16,6	18,3	20,6	V
G 08302	Prins Bernhardstraat 12 t/m 14	3	15,6	20,4	20,4	III
G 08302	Prins Bernhardstraat 12 t/m 14	5	18,3	20,4	20,4	IV
G 07821	Prins Bernhardstraat 17	3	9,1	10,3	10,3	
G 07761	Prins Bernhardstraat 19	1	2,6	4,5	4,5	
G 07763	Prins Bernhardstraat 21	1	2,6	4,5	4,5	
G 07762	Prins Bernhardstraat 23	1	2,6	4,5	4,5	
G 07760	Prins Bernhardstraat 25	1	2,6	4,5	4,5	
G 07757	Prins Bernhardstraat 27	1	2,6	4,5	4,5	
H 03744	Putgang 2	1	3,0		7,0	II
H 03744	Putgang 2	1	5,3	7,9	7,9	I
H 04501	Putgang 3,3A	1	4,4	7,6	7,6	
H 07212	Putgang 4	2	5,1	6,8	6,8	
H 04635	Putgang 5	1	4,5	7,3	7,3	
H 07211	Putgang 6	2	5,1	7,3	7,3	

Kadastrale aanduiding	Adres	Aantal bouwlagen	Goothoogte (meters)	Nokhoogte (meters)	Maximale bouwhoogte (meters)	Code analoog, zie kaartbijlage
H 06904	Putgang 7	1	3,5	5,8	5,8	II
H 06904	Putgang 7	1	4,5	7,3	7,3	I
H 07210	Putgang 8	1	3,6	7,8	7,8	
H 07209	Putgang 10	1	4,5	6,8	6,8	
H 06598	Redemptoristenpad 2 t/m 72	2	11,1	15,9	15,9	
H 06505	Redemptoristenpad 11 t/m 25	4	11,5		15,5	
H 06598	Redemptoristenpad 110 t/m 140	2	9,8		13,8	I
H 06598	Redemptoristenpad 110 t/m 140	2	12,7	15,2	13,8	II
G 06792	Ridderstraat 1 t/m 1E	3	10,8	12,5	12,5	
G 06791	Ridderstraat 1C,1D	3	0,0		10,8	
G 08048	Ridderstraat 2A t/m 2F	2	9,4	12,1	12,1	
G 08048	Ridderstraat 2A t/m 2F	3	12,6	14,2	14,2	
G 06793	Ridderstraat 3,3A	3	11,6	13,1	13,1	
G 07056	Ridderstraat 3B	3	9,1	11,3	11,3	
G 07056	Ridderstraat 3B	3	9,5	12,4	12,4	
G 07420	Ridderstraat 4	3	11,1		15,1	
G 07058	Ridderstraat 5	2	8,3	12,1	12,1	
G 07421	Ridderstraat 6,6A	3	10,4		14,4	
G 07062	Ridderstraat 7	2	6,8	9,1	9,1	
G 06812	Ridderstraat 8,10	2	8,9	12,7	12,7	
G 07059	Ridderstraat 9 t/m 9B	3	10,3	12,2	12,2	
G 07060	Ridderstraat 11,11A	3	8,0	10,2	10,2	
G 06815	Ridderstraat 12	2	7,9	10,3	10,3	
G 07872	Ridderstraat 13,15	3	10,8	12,0	12,0	
G 06816	Ridderstraat 14 t/m 14B	2	7,9	10,1	10,1	
G 07290	Ridderstraat 16,18	2	7,9	11,5	11,5	
G 06798	Ridderstraat 17,17A	3	10,8	12,4	12,4	
G 06799	Ridderstraat 19	3	10,8	12,4	12,4	
G 06830	Ridderstraat 20,22	2	8,8	9,9	9,9	
G 07293	Ridderstraat 24,26	3	10,6	14,0	14,0	I
G 07293	Ridderstraat 24,26	3	12,1	15,1	15,1	II
H 06519	Roupe van der Voortplein 1 t/m 15	4	11,1	15,8	15,8	
H 06519	Roupe van der Voortplein 2 t/m 16	4	11,1	15,8	15,8	
H 06519	Roupe van der Voortplein 17 t/m 31	4	10,7	15,1	15,1	
H 06519	Roupe van der Voortplein 18 t/m 34	4	11,1	15,8	15,8	
H 06519	Roupe van der Voortplein 33 t/m 47	4	10,7	15,1	15,1	
H 06519	Roupe van der Voortplein 49 t/m 125	7	19,5		23,5	
H 01474	Rozemarijnstraatje 1	3	12,7	15,9	15,9	
H 01242	Rozemarijnstraatje 2	3	8,0	12,0	12,0	I
H 01242	Rozemarijnstraatje 2	4	12,5	14,5	14,5	II
H 01243	Rozemarijnstraatje 4,8	2	6,8		10,8	II
H 01243	Rozemarijnstraatje 4,8	2	6,6	9,4	9,4	I
H 02155	Rozemarijnstraatje 10	2	6,0		10,0	I
H 02155	Rozemarijnstraatje 10	1	3,2	7,0	7,0	II
G 00747	Schapenmarkt 1,3	2	8,2	11,5	11,5	III
G 00747	Schapenmarkt 1,3	2	8,2	11,5	11,5	IV
G 00747	Schapenmarkt 1,3	3	10,9	13,7	13,7	I
G 00747	Schapenmarkt 1,3	3	10,9	13,7	13,7	II

Kadastrale aanduiding	Adres	Aantal bouwlagen	Goothoogte (meters)	Nokhoogte (meters)	Maximale bouwhoogte (meters)	Code analoog, zie kaartbijlage
G 01806	Schapenmarkt 2	3	9,4	10,4	10,4	
G 02920	Schapenmarkt 5	4	14,2		14,2	II
G 02920	Schapenmarkt 5	4	12,3	14,2	14,2	I
G 04837	Schapenmarkt 7 t/m 15	4	0,0		16,6	I
G 04837	Schapenmarkt 7 t/m 15	3	9,5		13,5	II
G 01812	Schapenmarkt 8	3	11,9	13,6	13,6	
G 02221	Schapenmarkt 10,10A	3	12,2	15,7	15,7	
G 01818	Schapenmarkt 16,18	3	13,2	13,3	13,3	
G 02481	Schapenmarkt 17 t/m 21	3	11,0		15,0	III
G 02481	Schapenmarkt 17 t/m 21	3	6,5		10,5	IV
G 02481	Schapenmarkt 17 t/m 21	3	7,5		11,5	V
G 02481	Schapenmarkt 17 t/m 21	3	11,7	15,2	15,2	I
G 02481	Schapenmarkt 17 t/m 21	4	14,2	16,1	16,1	II
G 05335	Schapenmarkt 20 t/m 20C	3	13,9	11,9	11,9	
G 02932	Schapenmarkt 20D t/m 22	3	11,7	13,1	13,1	
G 04529	Schapenmarkt 23	3	8,0	10,7	10,7	II
G 04529	Schapenmarkt 23	3	10,9	12,1	12,1	I
G 06482	Schapenmarkt 24,26	3	11,3	15,6	15,6	
G 02266	Schapenmarkt 25 Snellestraat 11	3	13,4		17,4	I
G 02266	Schapenmarkt 25 Snellestraat 11	2	6,7		10,7	III
G 06480	Schapenmarkt 25 Snellestraat 11	3	13,4		17,4	IV
G 06479	Schapenmarkt 25 Snellestraat 11	4	13,3	15,3	15,3	II
G 06481	Schapenmarkt 28	3	11,3	15,6	15,6	
G 00771	Schapenmarkt 29 t/m 31A Snellestraat 5,7	3	10,0	11,5	11,5	I
G 00771	Schapenmarkt 29 t/m 31A Snellestraat 5,7	3	12,8	14,0	14,0	II
G 00765	Schapenmarkt 33	3	10,0	11,9	11,9	
G 00766	Schapenmarkt 35 t/m 35B	2	7,9	10,0	10,0	
G 00767	Schapenmarkt 35C t/m 37A	3	11,6	14,1	14,1	
G 07328	Schapenmarkt 39	3	11,7	13,3	13,3	
G 07398	Scheidingstraat 1,3	2	9,0		13,0	
G 06639	Scheidingstraat 1A	3	10,8		14,8	
G 07399	Scheidingstraat 11 t/m 17	2	7,5	10,6	10,6	II
G 07399	Scheidingstraat 11 t/m 17	2	8,8	12,0	12,0	I
G 07094	Scheidingstraat 12	1	6,0	7,9	7,9	
G 07092	Scheidingstraat 16 t/m 22	3	10,5	11,6	11,6	
H 07104	Schilderstraat 1	2	6,3	9,5	9,5	
H 07208	Schilderstraat 2	2	7,4	8,6	8,6	
H 07218	Schilderstraat 3	3	8,7	10,9	10,9	
H 07207	Schilderstraat 4	1	2,9	5,3	5,3	
H 07218	Schilderstraat 5 t/m 9	2	6,8	8,2	8,2	II
H 07218	Schilderstraat 5 t/m 9	2	6,8	9,9	9,9	I
H 04614	Schilderstraat 10	2	6,5	9,0	9,0	
H 07218	Schilderstraat 13	2	7,5	9,4	9,4	
H 06325	Schilderstraat 14 t/m 30	2	6,5	9,0	9,0	
H 05282	Schilderstraat 15 t/m 17	3	9,6		13,6	
H 05281	Schilderstraat 17A	3	9,6		13,6	
H 05281	Schilderstraat 17B,17C	3	9,6		13,6	
H 06960	Schilderstraat 19 t/m 21C	3	9,8	10,6	10,6	

Kadastrale aanduiding	Adres	Aantal bouwlagen	Goothoogte (meters)	Nokhoogte (meters)	Maximale bouwhoogte (meters)	Code analoog, zie kaartbijlage
H 04486	Schilderstraat 23,25	2	6,7	8,9	8,9	
H 06638	Schilderstraat 27 t/m 31	2	7,1	9,0	9,0	
H 06325	Schilderstraat 32 t/m 42	2	6,5	9,0	9,0	
H 07171	Schilderstraat 33	2	7,6	13,5	13,5	
H 06325	Schilderstraat 44 t/m 54	2	6,5	9,0	9,0	
H 07094	Schilderstraat 56	2	5,6	8,6	8,6	
H 06636	Schilderstraat 57 t/m 89	2	9,4	12,6	12,6	
H 07093	Schilderstraat 58	2	5,6	8,6	8,6	
H 07092	Schilderstraat 60	2	5,6	8,6	8,6	
H 07091	Schilderstraat 62	2	5,6	8,6	8,6	
H 07090	Schilderstraat 64	2	5,6	8,6	8,6	
H 07089	Schilderstraat 66	2	5,6	8,6	8,6	
H 07088	Schilderstraat 68	2	5,6	8,6	8,6	
H 07087	Schilderstraat 70	2	5,6	8,6	8,6	
H 07086	Schilderstraat 72	2	5,6	8,6	8,6	
H 07013	Sint Andriesstraatje 1D	2	7,2	10,4	10,4	II
H 07013	Sint Andriesstraatje 1D	3	10,5	11,7	11,7	I
H 06543	Sint Andriesstraatje 3,5	1	12,3	14,1	14,1	
H 07016	Sint Andriesstraatje 7	2	5,8		9,8	
H 07017	Sint Andriesstraatje 9	2	5,8		9,8	
H 02987	Sint Annaplaats 4 t/m 8	3	9,5		13,5	
H 02988	Sint Annaplaats 7 t/m 15	3	8,7	11,5	11,5	
H 01906	Sint Annaplaats 9,13	3	8,8	10,5	10,5	II
H 01906	Sint Annaplaats 9,13	3	8,5	10,5	10,5	I
G 06977	Sint Geertruikerkhof 1 t/m 1B	3	10,3	12,5	12,5	
G 06984	Sint Geertruikerkhof 2	3	9,4	11,5	11,5	
G 06971	Sint Geertruikerkhof 3 t/m 43	3	9,5		13,5	II
G 06971	Sint Geertruikerkhof 3 t/m 43	4	9,5		13,5	IV
G 06971	Sint Geertruikerkhof 3 t/m 43	4	12,3		16,3	VI
G 06971	Sint Geertruikerkhof 3 t/m 43	3	9,5	12,5	12,5	III
G 06971	Sint Geertruikerkhof 3 t/m 43	3	9,4	15,9	15,9	I
G 06971	Sint Geertruikerkhof 3 t/m 43	4	9,4	15,9	15,9	V
G 06984	Sint Geertruikerkhof 4	1	3,6	5,1	5,1	
G 04752	Sint Geertruikerkhof 6	1	3,3	5,0	5,0	II
G 04752	Sint Geertruikerkhof 6	2	6,7	9,2	9,2	I
G 06980	Sint Geertruikerkhof 8 t/m 18	2	8,0	10,1	10,1	
G 06980	Sint Geertruikerkhof 20 t/m 30	2	8,0	10,1	10,1	
H 06591	Sint Jacobshof 1 t/m 18	2	6,4		10,4	II
H 06591	Sint Jacobshof 1 t/m 18	2	6,4		10,4	III
H 06591	Sint Jacobshof 1 t/m 18	2	6,4		10,4	IV
H 06591	Sint Jacobshof 1 t/m 18	2	6,4		10,4	V
H 06591	Sint Jacobshof 1 t/m 18	2	6,0	8,7	8,7	I
H 06591	Sint Jacobshof 19 t/m 42	2	6,0	8,7	8,7	
H 06591	Sint Jacobshof 43,44	2	6,0	8,7	8,7	
H 02841	Sint Jacobstraat 1 t/m 1C	2	6,7	8,8	8,8	II
H 02841	Sint Jacobstraat 1 t/m 1C	2	7,3	9,5	9,5	I
H 00179	Sint Jacobstraat 2,4	2	7,0	10,1	10,1	
H 02842	Sint Jacobstraat 3	2	6,7	8,8	8,8	

Kadastrale aanduiding	Adres	Aantal bouwlagen	Goothoogte (meters)	Nokhoogte (meters)	Maximale bouwhoogte (meters)	Code analoog, zie kaartbijlage
H 00145	Sint Jacobstraat 5,7	2	5,5	8,2	8,2	
H 01806	Sint Jacobstraat 6	2	6,1	8,9	8,9	
H 01806	Sint Jacobstraat 8	2	6,1	8,9	8,9	
H 06010	Sint Jacobstraat 9	2	7,1	10,2	10,2	
H 06845	Sint Jacobstraat 10	2	8,1	10,0	10,0	
H 06011	Sint Jacobstraat 11,11A	1	4,5	7,9	7,9	II
H 06011	Sint Jacobstraat 11,11A	2	5,3	8,0	8,0	I
H 00178	Sint Jacobstraat 12	2	6,8	10,0	10,0	
H 00177	Sint Jacobstraat 12A,12B	2	6,7	10,0	10,0	
H 05974	Sint Jacobstraat 13	2	6,5	9,5	9,5	
H 00176	Sint Jacobstraat 14,16	2	5,9	9,5	9,5	
H 05974	Sint Jacobstraat 15	2	5,8	8,4	8,4	
H 05974	Sint Jacobstraat 17	2	5,8	8,4	8,4	
H 04866	Sint Jacobstraat 19	2	7,6	9,6	9,6	
H 04865	Sint Jacobstraat 21,23	2	7,5	9,9	9,9	
H 04864	Sint Jacobstraat 25	2	4,8	8,6	8,6	
H 06664	Sint Jacobstraat 27,29	2	6,4		10,4	
H 06665	Sint Jacobstraat 31,33	2	6,4		10,4	I
H 06665	Sint Jacobstraat 31,33	3	7,7	9,6	9,6	II
H 04861	Sint Jacobstraat 35	2	6,2	9,3	9,3	
H 02969	Sint Janskerkhof 1	2	8,4	12,8	12,8	
H 02969	Sint Janskerkhof 1A t/m 1C	2	9,1	11,6	11,6	
H 00806	Sint Janskerkhof 3	3	11,3		15,3	II
H 00806	Sint Janskerkhof 3	2	5,9	8,9	8,9	I
H 03156	Sint Janskerkhof 7,7A	2	6,8	9,1	9,1	
H 05181	Sint Janskerkhof 7B	2	5,8	8,3	8,3	I
H 05181	Sint Janskerkhof 7B	2	6,1	8,6	8,6	II
H 02707	Sint Janskerkhof 8 t/m 8B	1	4,5	9,2	9,2	
H 05720	Sint Janskerkhof 9,9A	2	8,7	10,6	10,6	
H 04127	Sint Janskerkhof 10	2	7,3	9,2	9,2	
H 05572	Sint Janskerkhof 11	2	7,8	8,8	8,8	
H 06395	Sint Janskerkhof 12	3	7,1	9,9	9,9	
H 06394	Sint Janskerkhof 12A	3	7,1	9,9	9,9	
H 04737	Sint Janskerkhof 13	2	7,7	9,6	9,6	
H 00761	Sint Janskerkhof 14 t/m 17	1	4,7	7,8	7,8	
H 05954	Sint Janskerkhof 18	2	6,6	9,2	9,2	
H 05954	Sint Janskerkhof 19	2	6,6	9,2	9,2	
G 03862	Sint Janssingel 14	3	7,3	10,4	10,4	
G 06289	Sint Janssingel 16,18	2	7,5	11,0	11,0	
G 05673	Sint Janssingel 26	2	7,4	9,2	9,2	
G 05673	Sint Janssingel 28	2	7,4	9,2	9,2	
G 05672	Sint Janssingel 30	2	4,0		8,0	I
G 05672	Sint Janssingel 30	1	4,0		8,0	III
G 05672	Sint Janssingel 30	1	4,0	7,4	7,4	II
G 05674	Sint Janssingel 32 t/m 36	1	3,0		7,0	II
G 05674	Sint Janssingel 32 t/m 36	2	8,6	10,5	10,5	I
G 07264	Sint Janssingel 38	2	8,3	10,8	10,8	
G 07265	Sint Janssingel 40	2	7,7	9,1	9,1	

Kadastrale aanduiding	Adres	Aantal bouwlagen	Goothoogte (meters)	Nokhoogte (meters)	Maximale bouwhoogte (meters)	Code analoog, zie kaartbijlage
G 07563	Sint Janssingel 42,44	2	7,7	9,1	9,1	
G 07563	Sint Janssingel 46	2	7,3	9,8	9,8	
G 07563	Sint Janssingel 48 t/m 52	2	7,3	9,8	9,8	
G 04919	Sint Janssingel 54 t/m 62	2	7,7	9,4	9,4	
G 04919	Sint Janssingel 54 t/m 62	2	8,4	10,4	10,4	
G 04920	Sint Janssingel 64 t/m 74	2	8,4	10,4	10,4	
G 04921	Sint Janssingel 76 t/m 86	2	8,4	10,4	10,4	
G 04922	Sint Janssingel 88	2	8,4	10,4	10,4	
G 08292	Sint Janssingel 90 t/m 246 Uilenburg 1 t/m 5	3	15,7	19,1	19,1	I
G 08292	Sint Janssingel 90 t/m 246 Uilenburg 1 t/m 5	3	17,1	22,2	22,2	II
G 08292	Sint Janssingel 90 t/m 246 Uilenburg 1 t/m 5	4	16,0	25,0	25,0	III
G 03859	Sint Jansstraat 1,1A	2	8,5	12,8	12,8	
G 05696	Sint Jansstraat 2	3	11,1	16,1	16,1	
G 00933	Sint Jansstraat 2A	3	9,3	11,7	11,7	
G 08230	Sint Jansstraat 3,5	2	7,8	12,8	12,8	
G 00932	Sint Jansstraat 4,6	3	7,2	10,7	10,7	
G 00926	Sint Jansstraat 7 t/m 11	4	9,3	12,9	12,9	
G 07561	Sint Jansstraat 8	2	7,0	9,3	9,3	I
G 07561	Sint Jansstraat 8	2	7,0	9,3	9,3	II
G 05672	Sint Jansstraat 10,12	1	4,0		8,0	II
G 05672	Sint Jansstraat 10,12	2	8,0	12,0	12,0	I
G 05673	Sint Jansstraat 14	2	7,4	9,2	9,2	
G 03863	Sint Jansstraat 15 t/m 21	2	6,6	9,2	9,2	
G 03863	Sint Jansstraat 15 t/m 21	4	11,3	14,3	14,3	
G 07748	Sint Jorisstraat 1 t/m 1E	4	11,4		15,4	I
G 07748	Sint Jorisstraat 1 t/m 1E	3	9,3		13,3	II
G 01868	Sint Jorisstraat 2 t/m 2K Vugtherstraat 66,68A	3	12,9	17,3	17,3	
G 07479	Sint Jorisstraat 3	2	7,0	11,1	11,1	
G 06259	Sint Jorisstraat 4 t/m 14	2	6,7	9,3	9,3	IV
G 06259	Sint Jorisstraat 4 t/m 14	2	7,8	9,4	9,4	V
G 06259	Sint Jorisstraat 4 t/m 14	3	9,5	10,4	10,4	III
G 06259	Sint Jorisstraat 4 t/m 14	3	10,1	11,1	11,1	VI
G 06259	Sint Jorisstraat 4 t/m 14	4	12,9	17,3	17,3	I
G 06259	Sint Jorisstraat 4 t/m 14	4	12,9	17,3	17,3	II
G 07480	Sint Jorisstraat 5	2	7,0	11,1	11,1	
G 07481	Sint Jorisstraat 5A	1	4,1		8,1	
G 07033	Sint Jorisstraat 7	2	8,9	10,6	10,6	
G 02859	Sint Jorisstraat 9	2	6,6	8,1	8,1	
G 05583	Sint Jorisstraat 11	2	8,8	11,4	11,4	
G 06490	Sint Jorisstraat 13	2	9,3	11,4	11,4	
G 08117	Sint Jorisstraat 14A	3	8,0	11,4	11,4	
G 08120	Sint Jorisstraat 14B,14C	3	8,0	11,4	11,4	
G 08114	Sint Jorisstraat 14D	2	5,5	8,0	8,0	
G 08060	Sint Jorisstraat 14E	3	11,2	13,9	13,9	
G 08241	Sint Jorisstraat 15	2	9,1	10,8	10,8	
G 06348	Sint Jorisstraat 16	2	7,8	9,4	9,4	
G 07029	Sint Jorisstraat 17	2	8,4	10,4	10,4	
G 03850	Sint Jorisstraat 18 t/m 18F	2	7,8	10,4	10,4	

Kadastrale aanduiding	Adres	Aantal bouwlagen	Goothoogte (meters)	Nokhoogte (meters)	Maximale bouwhoogte (meters)	Code analoog, zie kaartbijlage
G 02295	Sint Jorisstraat 19	2	7,8	9,7	9,7	
G 02917	Sint Jorisstraat 20	2	7,7	10,5	10,5	
G 02958	Sint Jorisstraat 22	2	8,8	11,3	11,3	
G 03952	Sint Jorisstraat 23	2	7,7	8,8	8,8	
G 06884	Sint Jorisstraat 24	2	8,8	11,3	11,3	
G 05537	Sint Jorisstraat 25 t/m 105	2	9,1	11,2	11,2	I
G 05537	Sint Jorisstraat 25 t/m 105	3	9,1	12,0	12,0	II
G 07357	Sint Jorisstraat 26	2	7,9	10,0	10,0	
G 05860	Sint Jorisstraat 27,121	1	4,2		8,2	II
G 05860	Sint Jorisstraat 27,121	2	9,5	14,0	14,0	I
G 07660	Sint Jorisstraat 28 t/m 34A	3	7,6	12,5	12,5	I
G 07660	Sint Jorisstraat 28 t/m 34A	2	9,3	13,4	13,4	II
G 07110	Sint Jorisstraat 36 t/m 42	2	7,4	11,9	11,9	I
G 07110	Sint Jorisstraat 36 t/m 42	3	10,7	13,1	13,1	II
G 07110	Sint Jorisstraat 36 t/m 42	3	10,7	13,1	13,1	III
G 03529	Sint Jorisstraat 46	3	10,0	11,9	11,9	
G 07168	Sint Jorisstraat 48	2	6,2	8,7	8,7	
G 02997	Sint Jorisstraat 50,50A	2	11,9	8,2	8,2	
G 06860	Sint Jorisstraat 52 t/m 54D	2	7,2	9,5	9,5	
G 04356	Sint Jorisstraat 54B	2	7,3	9,4	9,4	
G 07166	Sint Jorisstraat 56	2	6,6	8,6	8,6	
G 07040	Sint Jorisstraat 58,60	2	6,6	9,8	9,8	
G 07041	Sint Jorisstraat 62,64	2	6,7	9,6	9,6	
G 07165	Sint Jorisstraat 66	1	4,9	8,4	8,4	
G 07042	Sint Jorisstraat 68	2	7,3	9,9	9,9	
G 07043	Sint Jorisstraat 70	2	6,4	8,8	8,8	
G 07043	Sint Jorisstraat 72,74	2	6,2	9,6	9,6	II
G 07043	Sint Jorisstraat 72,74	2	9,1	14,1	14,1	I
G 07044	Sint Jorisstraat 74A	2	6,2	9,6	9,6	
G 07046	Sint Jorisstraat 76	2	10,1	11,7	11,7	
G 07804	Sint Jorisstraat 78	2	5,4	8,4	8,4	
G 07805	Sint Jorisstraat 80	1	6,1	9,1	9,1	
G 06386	Sint Jorisstraat 123,125	2	13,7		17,7	IX
G 06386	Sint Jorisstraat 123,125	2	6,0		10,0	V
G 06386	Sint Jorisstraat 123,125	2	10,7		14,7	VI
G 06386	Sint Jorisstraat 123,125	2	13,2		17,2	VII
G 06386	Sint Jorisstraat 123,125	3	18,8		22,8	X
G 06386	Sint Jorisstraat 123,125	2	10,8	12,6	12,6	III
G 06386	Sint Jorisstraat 123,125	2	14,6	16,6	16,6	I
G 06386	Sint Jorisstraat 123,125	3	14,2	17,7	17,7	VIII
G 06386	Sint Jorisstraat 123,125	2	18,4	23,6	23,6	IV
G 06386	Sint Jorisstraat 123,125	2	18,4	23,6	23,6	II
G 06223	Sint Jorisstraat 131,133	2	4,3	7,0	7,0	I
G 06223	Sint Jorisstraat 131,133	4	12,3	15,9	15,9	III
G 06223	Sint Jorisstraat 131,133	2	9,9	17,1	17,1	II
H 04730	Sint Josephstraat 2 t/m 2B	3	14,6		18,6	
H 03636	Sint Josephstraat 3,5	2	8,5	11,2	11,2	
H 06562	Sint Josephstraat 5A	2	6,2	9,6	9,6	

Kadastrale aanduiding	Adres	Aantal bouwlagen	Goothoogte (meters)	Nokhoogte (meters)	Maximale bouwhoogte (meters)	Code analoog, zie kaartbijlage
H 06561	Sint Josephstraat 7	2	10,2	12,1	12,1	
H 06753	Sint Josephstraat 9	2	10,2	12,1	12,1	
H 05312	Sint Josephstraat 10	2	7,7	9,5	9,5	I
H 05312	Sint Josephstraat 10	2	7,7	11,5	11,5	II
H 06930	Sint Josephstraat 11 t/m 11C	3	9,5	11,7	11,7	
H 05709	Sint Josephstraat 12	2	7,7	11,9	11,9	
H 05708	Sint Josephstraat 14 t/m 14B	2	7,7	11,9	11,9	
H 05708	Sint Josephstraat 14 t/m 14B	2	11,9	15,5	15,5	
H 06327	Sint Josephstraat 15	1	12,5	24,8	24,8	
H 05814	Sint Josephstraat 17	2	8,2	10,1	10,1	
H 05508	Sint Josephstraat 18,20	3	15,8		19,8	II
H 05508	Sint Josephstraat 18,20	2	11,9	15,5	15,5	I
H 05508	Sint Josephstraat 18,20	3	15,8	20,2	20,2	III
H 04303	Sint Josephstraat 19	2	8,2	11,1	11,1	
H 04521	Sint Josephstraat 21	2	8,2	11,1	11,1	
H 06254	Sint Josephstraat 23	2	8,2	11,1	11,1	
H 06292	Sint Josephstraat 52 t/m 156	4	12,5		16,5	I
H 06292	Sint Josephstraat 52 t/m 156	4	15,5		19,5	II
H 06292	Sint Josephstraat 62 t/m 164	4	12,5		16,5	
H 00670	Slijpersstraatje 2	1	4,1		8,1	
H 06318	Slijpersstraatje 4	1	4,2	7,3	7,3	
H 07231	Slijpersstraatje 9	2	5,6	8,8	8,8	
H 06320	Slijpersstraatje 10	2	5,6	8,8	8,8	
H 06314	Slijpersstraatje 11	2	5,6	8,8	8,8	
H 06313	Slijpersstraatje 13	2	5,6	8,8	8,8	
G 06749	Smalle Haven 3 Visstraat 33	3	9,5	13,1	13,1	
G 07396	Smalle Haven 123 t/m 125B	2	7,7	12,0	12,0	
G 04334	Smalle Haven 127,129	1	3,5		7,5	II
G 04334	Smalle Haven 127,129	2	7,7	9,8	9,8	I
G 00177	Smalle Haven 131,133	2	7,6	9,8	9,8	
G 08113	Smalle Haven 135,137	1	3,5		7,5	I
G 08113	Smalle Haven 135,137	2	7,0	13,5	13,5	II
G 07273	Smalle Haven 139	1	4,0	6,3	6,3	
G 07273	Smalle Haven 139A	1	4,0	6,3	6,3	
G 04487	Smalle Haven 141,145	2	7,2	10,3	10,3	
G 04485	Smalle Haven 147	2	7,2	10,8	10,8	
G 07653	Smalle Haven 149,151	3	11,2		15,2	
G 05466	Smalle Haven 161	2	8,7	12,0	12,0	
G 07129	Smalle Haven 169	2	6,6	9,2	9,2	
G 07559	Smalle Haven 171,173	2	7,6	9,5	9,5	
G 07130	Smalle Haven 175,177	1	3,4		7,4	II
G 07130	Smalle Haven 175,177	1	3,4		7,4	III
G 07130	Smalle Haven 175,177	2	7,2	10,4	10,4	I
G 07615	Smalle Haven 183,185	2	8,6	11,2	11,2	I
G 07615	Smalle Haven 183,185	2	8,6	11,2	11,2	II
G 03877	Smalle Haven 187	2	7,2		11,2	II
G 03877	Smalle Haven 187	3	11,6	12,7	12,7	I
G 03877	Smalle Haven 191	1	4,4		8,4	II

Kadastrale aanduiding	Adres	Aantal bouwlagen	Goothoogte (meters)	Nokhoogte (meters)	Maximale bouwhoogte (meters)	Code analoog, zie kaartbijlage
G 03877	Smalle Haven 191	3	11,6	12,7	12,7	I
G 03743	Smalle Haven 193,195	1	4,4		8,4	II
G 03743	Smalle Haven 193,195	3	9,8	12,7	12,7	I
G 03829	Smalle Haven 197 t/m 209	3	10,6	12,9	12,9	
G 03761	Smalle Haven 211,213	3	10,6	12,9	12,9	
G 07160	Smalle Haven 225	2	5,2	7,4	7,4	
G 04901	Smalle Haven 225A t/m 225C	2	5,2	7,4	7,4	
G 07161	Smalle Haven 227	1	3,4		7,4	
G 07161	Smalle Haven 229,231	2	7,5	11,2	11,2	
G 05716	Snellestraat 2	2	7,7		11,7	
G 02980	Snellestraat 8 Stoofstraat 1	3	9,0	11,7	11,7	I
G 02980	Snellestraat 8 Stoofstraat 1	3	8,6	11,7	11,7	II
G 07205	Snellestraat 9	3	10,0	13,2	13,2	
G 02981	Snellestraat 10,12	3	8,6		12,6	
G 04229	Snellestraat 14,16	3	10,9	12,3	12,3	
G 07425	Snellestraat 15,15A	2	5,7	9,7	9,7	
G 07426	Snellestraat 17,17A	2	5,7	11,6	11,6	
G 00756	Snellestraat 19,19A	2	6,5		10,5	
G 00755	Snellestraat 21 t/m 23	2	7,9	10,3	10,3	
G 02197	Snellestraat 25	2	6,7	8,3	8,3	
G 00706	Snellestraat 28	2	7,0	9,4	9,4	
G 00706	Snellestraat 28	2	7,0	9,6	9,6	
G 04837	Snellestraat 29,29A	3	10,3	12,3	12,3	
G 05851	Snellestraat 30	2	7,0	9,4	9,4	
G 05851	Snellestraat 30	3	9,5	11,6	11,6	
G 08062	Snellestraat 31	3	9,9	13,2	13,2	
G 00704	Snellestraat 32,34	3	9,5	11,6	11,6	
G 00704	Snellestraat 32,34	3	8,7	12,3	12,3	
G 08254	Snellestraat 33 t/m 33B	3	9,6	10,7	10,7	
G 07051	Snellestraat 35 t/m 35B	3	8,4	9,3	9,3	
G 02783	Snellestraat 36,38	3	8,7	11,7	11,7	I
G 02783	Snellestraat 36,38	3	8,7	12,3	12,3	II
G 05750	Snellestraat 37	2	7,9	9,5	9,5	
G 00701	Snellestraat 40,42	3	8,7	11,7	11,7	
G 00700	Snellestraat 44	3	9,8	12,5	12,5	
G 00698	Snellestraat 46 t/m 46B	3	10,2	12,8	12,8	
G 07203	Snellestraat 52	2	7,7	9,2	9,2	
G 00692	Snellestraat 54	3	9,2		13,2	
G 07122	Sonneveld 1 t/m 6	3	10,8		14,8	
G 07123	Sonneveld 7 t/m 12	3	10,8		14,8	
G 07124	Sonneveld 13 t/m 18	3	10,8		14,8	
G 06223	Spinhuiswal 1	4	13,0	16,0	16,0	
G 06386	Spinhuiswal 2	2	8,2	9,3	9,3	III
G 06386	Spinhuiswal 2	3	13,9	14,4	14,4	I
G 06386	Spinhuiswal 2	3	13,9	18,6	18,6	II
H 06987	St Antoniestraatje 1 t/m 51	3	10,1		14,1	
G 05151	Stoofstraat 2 t/m 4B	3	7,9	9,8	9,8	
G 05145	Stoofstraat 5 t/m 11	4	11,6	14,7	14,7	

Kadastrale aanduiding	Adres	Aantal bouwlagen	Goothoogte (meters)	Nokhoogte (meters)	Maximale bouwhoogte (meters)	Code analoog, zie kaartbijlage
G 05148	Stoofstraat 6,8	3	7,7	9,8	9,8	
G 05147	Stoofstraat 8A,10	3	11,2	15,0	15,0	
G 03628	Stoofstraat 12 t/m 14	4	13,1		17,1	
G 03628	Stoofstraat 12 t/m 14	4	13,1		17,1	
G 07893	Stoofstraat 12E Vughterstraat 11	4	13,1		17,1	II
G 07893	Stoofstraat 12E Vughterstraat 11	3	11,5	13,7	13,7	I
G 03269	Stoofstraat 13,15	3	10,7	12,1	12,1	
G 07892	Stoofstraat 16,16A	4	13,1		17,1	II
G 07892	Stoofstraat 16,16A	3	8,0	10,1	10,1	I
G 08279	Stoofstraat 17 t/m 21	3	9,8	12,6	12,6	
G 04856	Stoofstraat 20	2	8,1	12,1	12,1	
G 06042	Stoofstraat 22 t/m 22M	3	8,3	14,9	14,9	
G 06043	Stoofstraat 24	3	8,0	9,6	9,6	
G 05543	Stoofstraat 26,28	2	8,0	9,6	9,6	
H 06162	Torenstraat 1,1A	3	10,7		14,7	
H 06160	Torenstraat 1B,1C	2	6,9		10,9	II
H 06160	Torenstraat 1B,1C	3	10,7	11,9	11,9	I
H 06160	Torenstraat 1B,1C	3	10,5	13,6	13,6	III
H 04589	Torenstraat 3 t/m 3C	3	8,5	10,7	10,7	I
H 04589	Torenstraat 3 t/m 3C	3	8,5	10,7	10,7	II
H 04467	Torenstraat 4 t/m 6C	2	11,3	15,8	15,8	
H 06477	Torenstraat 5 t/m 5D	2	10,6	13,8	13,8	
H 06479	Torenstraat 7	2	10,6	13,8	13,8	
H 06478	Torenstraat 7A,7B	2	10,6	13,8	13,8	
H 05286	Torenstraat 8,10	1	2,9	3,3	3,3	I
H 05286	Torenstraat 8,10	2	7,7	9,0	9,0	II
H 06480	Torenstraat 9 t/m 21	3	11,2	15,9	15,9	I
H 06480	Torenstraat 9 t/m 21	3	11,2	15,9	15,9	II
H 06482	Torenstraat 12	1	2,9	3,3	3,3	II
H 06482	Torenstraat 12	3	10,4	14,3	14,3	I
H 06206	Torenstraat 14 t/m 14B	1	2,9	3,3	3,3	I
H 06206	Torenstraat 14 t/m 14B	3	10,4	14,3	14,3	II
H 06945	Torenstraat 16	2	5,7	8,5	8,5	
H 00821	Torenstraat 18	1	4,0	7,7	7,7	V
H 00821	Torenstraat 18	1	14,0	18,8	18,8	IV
H 00821	Torenstraat 18	1	14,0	18,8	18,8	VI
H 00821	Torenstraat 18	1	14,0	18,8	18,8	VIII
H 00821	Torenstraat 18	1	26,3	36,2	36,2	II
H 00821	Torenstraat 18	1	26,3	36,2	36,2	IX
H 00821	Torenstraat 18	1	26,3	36,2	36,2	VII
H 00821	Torenstraat 18	1	26,3	36,2	36,2	X
H 00821	Torenstraat 18	1	39,7	44,8	44,8	III
H 00821	Torenstraat 18	8	41,5	69,3	69,3	I
H 05855	Triniteitstraat 1	2	5,9	9,9	9,9	
H 04897	Triniteitstraat 2	3	10,4		14,4	
H 05855	Triniteitstraat 3	2	5,9	9,9	9,9	
H 04898	Triniteitstraat 4	3	10,4		14,4	
H 05855	Triniteitstraat 5	2	5,9	9,9	9,9	

Kadastrale aanduiding	Adres	Aantal bouwlagen	Goothoogte (meters)	Nokhoogte (meters)	Maximale bouwhoogte (meters)	Code analoog, zie kaartbijlage
H 04899	Triniteitstraat 6	3	10,4		14,4	
H 05421	Triniteitstraat 8	2	7,4	9,6	9,6	
H 04815	Triniteitstraat 11,13	2	9,3	10,5	10,5	
H 04115	Triniteitstraat 15	2	7,6	10,7	10,7	
H 04116	Triniteitstraat 17	2	7,6	10,7	10,7	
H 04117	Triniteitstraat 19,21	2	5,8	9,4	9,4	
G 07574	Tweede korenstraatje 5	2	7,8	9,8	9,8	
G 07573	Tweede Korenstraatje 9	3	8,1		12,1	
G 07573	Tweede Korenstraatje 9	2	7,8	9,8	9,8	
G 00589	Tweede Korenstraatje 11 t/m 15A	2	7,8	9,8	9,8	
G 00336	Tweede Straatje van Best 6	3	10,3		14,3	
G 07279	Tweede Straatje van Best 8,10	1	3,9	7,9	7,9	
G 07148	Uilenburg 2,4	1	4,1	8,0	8,0	
G 05896	Uilenburg 12	2	5,4	8,0	8,0	
G 05896	Uilenburg 12A Uilenburgstraatje 14	2	4,6	6,5	6,5	
G 07326	Uilenburg 14 t/m 18	1	4,6	6,5	6,5	I
G 07326	Uilenburg 14 t/m 18	2	8,1	13,8	13,8	II
G 07642	Uilenburg 20	1	5,6	7,4	9,3	II
G 07642	Uilenburg 20	1	6,2	8,2	9,3	I
G 07641	Uilenburg 22	1	5,5	9,9	9,9	
G 06986	Uilenburg 28	2	5,5	8,0	8,0	
G 06985	Uilenburg 30	2	6,4	8,6	8,6	
G 06985	Uilenburg 32	2	6,4	8,6	8,6	
G 06986	Uilenburg 34	2	5,5	8,0	8,0	
G 06985	Uilenburg 36	2	5,5	8,0	8,0	
G 06985	Uilenburg 38	2	6,4	8,6	8,6	
G 06985	Uilenburg 40	2	6,4	8,6	8,6	
G 08179	Uilenburg 60 t/m 66	3	11,4	15,0	15,0	
G 07373	Uilenburgstraatje 4	2	7,9	11,5	11,5	
G 07569	Uilenburgstraatje 5	2	5,2	9,3	9,3	
G 07372	Uilenburgstraatje 6	2	7,9	11,5	11,5	
G 07568	Uilenburgstraatje 7	2	5,2	9,3	9,3	
G 07371	Uilenburgstraatje 8	2	7,9	11,5	11,5	
G 07370	Uilenburgstraatje 10	2	7,9	11,5	11,5	
G 07567	Uilenburgstraatje 11	2	6,8	11,4	11,4	
G 07369	Uilenburgstraatje 12	2	7,9	11,5	11,5	
G 07148	Uilenburgstraatje 13	2	6,2	8,6	8,6	
H 06781	Van Aarleplein 1	3	10,6		14,6	
H 06791	Van Aarleplein 2	3	10,6		14,6	
H 06780	Van Aarleplein 3	3	10,6		14,6	
H 06790	Van Aarleplein 4	3	10,6		14,6	
H 06779	Van Aarleplein 5	3	10,6		14,6	
H 06789	Van Aarleplein 6	3	10,6		14,6	
H 06778	Van Aarleplein 7	3	10,6		14,6	
H 06788	Van Aarleplein 8	3	10,6		14,6	
H 05591	van Berckelstraat 2 Zuid Willemsvaart 120 t/m 132	7	20,8		24,8	I
H 05591	van Berckelstraat 2 Zuid Willemsvaart 120 t/m 132	6	18,2		22,2	II
H 05591	van Berckelstraat 2 Zuid Willemsvaart 120 t/m 132	7	20,8		24,8	III

Kadastrale aanduiding	Adres	Aantal bouwlagen	Goothoogte (meters)	Nokhoogte (meters)	Maximale bouwhoogte (meters)	Code analoog, zie kaartbijlage
H 05591	van Berckelstraat 2 Zuid Willemsvaart 120 t/m 132	6	18,2		22,2	IV
H 05591	van Berckelstraat 2 Zuid Willemsvaart 120 t/m 132	7	23,0		27,0	V
H 05591	van Berckelstraat 2 Zuid Willemsvaart 120 t/m 132	7	23,0		27,0	VI
H 06698	van Berckelstraat 3 t/m 65	4	13,1		17,1	
H 06663	van Berckelstraat 67,69	4	13,1		17,1	I
H 06663	van Berckelstraat 67,69	2	6,8	10,5	10,5	II
H 05345	van Deventherstraat 1	2	5,8	11,6	11,6	
H 05327	van Deventherstraat 2	2	5,7	10,8	10,8	
H 05611	van Sasse van Ysselstraat 1	2	6,4	9,8	9,8	
H 05611	van Sasse van Ysselstraat 3	2	5,6	8,9	8,9	
G 07731	van Sonsteeg 3,5 Vughterstraat 276 t/m 282	1	6,0		10,0	I
G 07731	van Sonsteeg 3,5 Vughterstraat 276 t/m 282	3	12,0		16,0	II
G 07715	van Tuldstraat 1 t/m 3D	2	9,2	11,9	11,9	
G 05755	van Tuldstraat 4,6	2	7,7	10,1	10,1	
G 08098	van Tuldstraat 5 t/m 11	2	9,0	11,6	11,6	
G 06602	van Tuldstraat 8,10	3	10,5		14,5	
G 06603	van Tuldstraat 10A t/m 10D	3	11,1		15,1	
G 06716	van Tuldstraat 12	1	3,6		7,6	
G 08097	van Tuldstraat 13	2	8,4	10,1	10,1	
G 04453	van Tuldstraat 15	2	8,4	10,1	10,1	
G 05693	van Tuldstraat 17 t/m 19A	2	6,4		10,4	II
G 05693	van Tuldstraat 17 t/m 19A	3	11,0		15,0	III
G 05693	van Tuldstraat 17 t/m 19A	3	11,7	15,0	15,0	I
G 04536	van Tuldstraat 21	2	9,7	14,6	14,6	
G 04537	van Tuldstraat 23	2	9,8	10,7	10,7	
G 04445	van Tuldstraat 25	2	8,4	10,2	10,2	II
G 04445	van Tuldstraat 25	2	8,4	12,0	12,0	I
G 06717	van Tuldstraat 44 t/m 62 Zuid Willemsvaart 35	2	2,6		6,6	I
G 06717	van Tuldstraat 44 t/m 62 Zuid Willemsvaart 35	2	10,3	12,7	12,7	II
H 06605	Verlengde Krommeweg 1	2	5,3	7,2	7,2	
H 06605	Verlengde Krommeweg 3	2	5,3	7,2	7,2	
H 06605	Verlengde Krommeweg 5	2	5,3	7,2	7,2	
H 06605	Verlengde Krommeweg 7	2	5,3	7,2	7,2	
H 06605	Verlengde Krommeweg 9	2	5,3	7,2	7,2	
H 06605	Verlengde Krommeweg 11	2	5,3	7,2	7,2	
H 06605	Verlengde Krommeweg 13	2	5,3	7,2	7,2	
G 01792	Verwersstraat 1	2	8,0	12,1	12,1	
H 01023	Verwersstraat 2A	2	6,9	12,6	12,6	
G 06211	Verwersstraat 3,3A	3	10,4		14,4	
H 01022	Verwersstraat 4,4A	3	10,0	12,7	12,7	
G 01790	Verwersstraat 5,7A	1	3,5		7,5	I
G 01790	Verwersstraat 5,7A	3	10,4	11,9	11,9	II
H 01021	Verwersstraat 6	3	10,0	12,7	12,7	
G 07064	Verwersstraat 7 t/m 7D	1	3,5		7,5	I
G 07064	Verwersstraat 7 t/m 7D	3	10,9	12,3	12,3	II
H 01020	Verwersstraat 8	3	10,0		14,0	
G 01788	Verwersstraat 9	3	10,8	11,8	11,8	I
G 01788	Verwersstraat 9	3	10,8	11,8	11,8	II

Kadastrale aanduiding	Adres	Aantal bouwlagen	Goothoogte (meters)	Nokhoogte (meters)	Maximale bouwhoogte (meters)	Code analoog, zie kaartbijlage
H 02385	Verwersstraat 10	1	3,7		7,7	II
H 02385	Verwersstraat 10	3	10,0	10,6	10,6	I
G 02776	Verwersstraat 11 t/m 15C	3	9,2		13,2	IV
G 02776	Verwersstraat 11 t/m 15C	1	3,5		7,5	V
G 02776	Verwersstraat 11 t/m 15C	2	7,7	12,3	12,3	I
G 02776	Verwersstraat 11 t/m 15C	3	10,7	14,0	14,0	II
G 02776	Verwersstraat 11 t/m 15C	3	10,7	14,0	14,0	VI
G 02776	Verwersstraat 11 t/m 15C	3	10,7	14,0	14,0	III
H 02385	Verwersstraat 12	1	3,7		7,7	II
H 02385	Verwersstraat 12	3	10,0	10,3	10,3	I
H 01018	Verwersstraat 14,16	1	3,7		7,7	II
H 01018	Verwersstraat 14,16	2	10,0	11,2	11,2	I
G 07920	Verwersstraat 17,17A	3	11,8		15,8	
H 01017	Verwersstraat 18,18A	2	6,3	9,9	9,9	
G 07920	Verwersstraat 19	3	11,8		15,8	
H 02531	Verwersstraat 20 t/m 20E	3	8,6	11,2	11,2	I
H 02531	Verwersstraat 20 t/m 20E	3	8,6	11,5	11,5	II
G 08172	Verwersstraat 21	3	12,1	13,7	13,7	
H 06467	Verwersstraat 22 t/m 22B	1	4,5		8,5	II
H 06467	Verwersstraat 22 t/m 22B	2	8,8	12,7	12,7	I
G 08194	Verwersstraat 23	3	12,1	13,7	13,7	
H 06468	Verwersstraat 24 t/m 24B	1	4,5		8,5	I
H 06468	Verwersstraat 24 t/m 24B	3	7,7	11,9	11,9	II
G 07587	Verwersstraat 25,27	3	12,6	13,8	13,8	
H 05193	Verwersstraat 26	3	10,0	13,2	13,2	
H 06572	Verwersstraat 28,28A	3	12,7	14,2	14,2	
G 07587	Verwersstraat 29 t/m 33 Waterstraat 1 t/m 5	2	7,0	9,6	9,6	II
G 07587	Verwersstraat 29 t/m 33 Waterstraat 1 t/m 5	2	10,4	13,7	13,7	I
H 06573	Verwersstraat 30	2	8,0	12,4	12,4	
H 01010	Verwersstraat 32	3	7,3	11,0	11,0	
H 05100	Verwersstraat 34 t/m 38	2	8,2	10,1	10,1	II
H 05100	Verwersstraat 34 t/m 38	2	8,3	12,6	12,6	I
H 05899	Verwersstraat 35	2	8,1	12,4	12,4	
H 06929	Verwersstraat 37 t/m 37C	2	8,4	10,2	10,2	
H 05861	Verwersstraat 39	1	4,5	7,8	7,8	
H 03040	Verwersstraat 40	2	9,2	12,5	12,5	
H 07226	Verwersstraat 41	2	9,1		13,1	IV
H 05862	Verwersstraat 41	1	14,2		18,2	V
H 07226	Verwersstraat 41	5	14,2		18,2	VI
H 05862	Verwersstraat 41	1	10,2	13,9	13,9	VII
H 07226	Verwersstraat 41	3	12,6	15,1	15,1	I
H 07226	Verwersstraat 41	2	13,6	16,2	16,2	III
H 07226	Verwersstraat 41	2	13,6	18,0	18,0	II
H 01006	Verwersstraat 42	3	9,6	11,7	11,7	
H 05865	Verwersstraat 43	1	4,5	7,8	7,8	
H 01005	Verwersstraat 44	2	6,7	11,0	11,0	
H 05866	Verwersstraat 45 t/m 45M	3	8,8	10,2	10,2	
H 00912	Verwersstraat 46	2	8,8	11,8	11,8	

Kadastrale aanduiding	Adres	Aantal bouwlagen	Goothoogte (meters)	Nokhoogte (meters)	Maximale bouwhoogte (meters)	Code analoog, zie kaartbijlage
H 05867	Verwersstraat 47,47A	3	12,3	12,7	12,7	
H 00911	Verwersstraat 48,50	3	8,5		12,5	
H 05868	Verwersstraat 49	3	14,8		18,8	
H 05870	Verwersstraat 51,53	2	8,9	14,2	14,2	
H 00910	Verwersstraat 52,54	3	10,0	12,2	12,2	
H 05872	Verwersstraat 55,57	3	11,2	13,5	13,5	
H 02321	Verwersstraat 56	4	8,6	10,1	10,1	
H 02322	Verwersstraat 58,58A	2	8,6	10,4	10,4	
H 07047	Verwersstraat 59 t/m 61B	3	12,9	16,5	16,5	
H 02282	Verwersstraat 60 t/m 62	2	8,6	9,9	9,9	
H 05926	Verwersstraat 63	2	8,8	13,1	13,1	
H 07002	Verwersstraat 64 t/m 74	2	8,3	10,8	10,8	IV
H 07002	Verwersstraat 64 t/m 74	2	9,6	11,3	11,3	III
H 07002	Verwersstraat 64 t/m 74	3	10,3	11,8	11,8	II
H 07002	Verwersstraat 64 t/m 74	3	10,9	13,8	13,8	I
H 05878	Verwersstraat 65	2	8,2	10,6	10,6	
H 05879	Verwersstraat 67,69	2	8,2	10,8	10,8	
H 07002	Verwersstraat 70	2	8,3	10,8	10,8	
H 05881	Verwersstraat 71,73	2	8,2	11,3	11,3	
H 05882	Verwersstraat 75	2	8,2	11,0	11,0	
H 07111	Verwersstraat 76	2	9,1	13,1	13,1	
H 06055	Verwersstraat 77	2	8,2	10,8	10,8	
H 06086	Verwersstraat 79	2	7,9	10,7	10,7	
H 02534	Verwersstraat 80	2	6,5	9,5	9,5	
H 06086	Verwersstraat 81	3	10,7	11,8	11,8	
H 05150	Verwersstraat 82	3	10,3		14,3	
H 06089	Verwersstraat 83,83D	3	10,5	14,2	14,2	
H 00897	Verwersstraat 84,86	2	8,8	10,4	10,4	
H 06658	Verwersstraat 85,85A	2	9,4	13,5	13,5	
H 05890	Verwersstraat 87 t/m 87B	3	10,1	14,3	14,3	
H 00896	Verwersstraat 88,90	2	8,8	12,8	12,8	
H 05891	Verwersstraat 89,89B	2	8,2	10,0	10,0	
H 06231	Verwersstraat 91	2	5,5	8,4	8,4	
H 02708	Verwersstraat 92	2	7,9	9,9	9,9	
H 00894	Verwersstraat 94,96	2	7,2	10,0	10,0	
H 00893	Verwersstraat 98	3	10,0		14,0	
H 00892	Verwersstraat 100	2	7,7	10,2	10,2	
H 06227	Verwersstraat 102	2	8,8	10,1	10,1	
H 06340	Verwersstraat 104 t/m 106	2	8,8	11,1	11,1	
H 06341	Verwersstraat 108 t/m 108B	2	7,8	10,8	10,8	
H 02395	Verwersstraat 110 t/m 114	3	7,8	10,8	10,8	II
H 02395	Verwersstraat 110 t/m 114	3	10,4	12,7	12,7	I
G 07951	Vismarkt 1	1	3,3	3,8	3,8	
G 07951	Vismarkt 2	1	3,3	3,8	3,8	
G 07951	Vismarkt 3	1	3,3	3,8	3,8	
G 07951	Vismarkt 4	1	3,3	3,8	3,8	
G 07951	Vismarkt 5	1	3,3	3,8	3,8	
G 06952	Vismarkt 6,7	1	3,5		7,5	

Kadastrale aanduiding	Adres	Aantal bouwlagen	Goothoogte (meters)	Nokhoogte (meters)	Maximale bouwhoogte (meters)	Code analoog, zie kaartbijlage
G 06952	Vismarkt 9 t/m 18	1	3,3	3,8	3,8	
G 03288	Visstraat 1	3	10,7	14,0	14,0	
G 00135	Visstraat 3	2	9,4	11,3	11,3	
G 02887	Visstraat 4	3	10,2		14,2	
G 06198	Visstraat 5 t/m 9	3	12,0		16,0	II
G 06198	Visstraat 5 t/m 9	3	12,0		16,0	III
G 06198	Visstraat 5 t/m 9	3	10,3	13,0	13,0	I
G 07457	Visstraat 6	3	10,2	11,5	11,5	
G 00625	Visstraat 8	3	10,2	11,9	11,9	
G 05812	Visstraat 10 t/m 12	3	10,2	11,9	11,9	I
G 05812	Visstraat 10 t/m 12	3	10,2	11,9	11,9	III
G 05812	Visstraat 10 t/m 12	3	11,5	13,7	13,7	II
G 05812	Visstraat 10 t/m 12	3	11,5	13,7	13,7	IV
G 00132	Visstraat 11	3	10,3	12,1	12,1	I
G 00132	Visstraat 11	3	10,3	12,1	12,1	II
G 00131	Visstraat 13,15	4	11,8	13,9	13,9	
G 00130	Visstraat 17,17A	3	9,1	11,8	11,8	III
G 00130	Visstraat 17,17A	3	11,8	15,3	15,3	I
G 00130	Visstraat 17,17A	3	11,8	15,3	15,3	II
G 06305	Visstraat 18	3	11,3	13,4	13,4	
G 00129	Visstraat 19	3	10,0	11,2	11,2	
G 06952	Visstraat 20 t/m 40	3	10,3	12,8	12,8	II
G 06952	Visstraat 20 t/m 40	3	11,9	14,9	14,9	I
G 00128	Visstraat 21	3	9,7		13,7	
G 07610	Visstraat 23	3	9,5	11,9	11,9	
G 07609	Visstraat 25	3	9,5	11,2	11,2	
G 06110	Visstraat 27,29	3	11,3	14,7	14,7	
G 06110	Visstraat 27,29	3	11,3	14,7	14,7	
G 06750	Visstraat 31	3	9,5	13,1	13,1	
G 06952	Visstraat 42 t/m 44	1	4,2		8,2	III
G 06952	Visstraat 42 t/m 44	3	12,0	13,4	13,4	I
G 06952	Visstraat 42 t/m 44	3	12,0	13,4	13,4	II
G 06952	Visstraat 42 t/m 44	3	12,0	13,4	13,4	IV
G 06952	Visstraat 42 t/m 44	3	11,9	14,9	14,9	V
G 07710	Visstraat 45 t/m 53	4	0,0		14,8	
G 06952	Visstraat 46 t/m 50	2	6,8	11,2	11,2	
G 07950	Visstraat 52	1	5,1	5,6	5,6	
G 07706	Visstraat 55 t/m 59	3	12,7	15,6	15,6	
G 07144	Vlietstraat 1,3	3	9,4	14,6	14,6	
G 07140	Vlietstraat 2	2	6,0	8,1	8,1	
G 06584	Vlietstraat 4,6	1	5,3	6,9	6,9	I
G 06584	Vlietstraat 4,6	2	8,7	11,7	1,7	II
G 07142	Vlietstraat 8	1	5,3	6,9	6,9	
H 06231	Volderstraatje 1	1	3,5		7,5	
H 06351	Volderstraatje 2	2	10,7	13,1	13,1	
H 06463	Volderstraatje 6	2	7,1	8,8	8,8	
H 06462	Volderstraatje 8,10	2	7,1	8,8	8,8	
H 06263	Volderstraatje 9	2	6,0	8,5	8,5	

Kadastrale aanduiding	Adres	Aantal bouwlagen	Goothoogte (meters)	Nokhoogte (meters)	Maximale bouwhoogte (meters)	Code analoog, zie kaartbijlage
H 06263	Volderstraatje 11	1	2,5	4,9	4,9	
H 06461	Volderstraatje 12	1	2,5	4,2	4,2	
H 06234	Volderstraatje 13	1	2,5	4,9	4,9	
H 06235	Volderstraatje 15	1	2,5	4,9	4,9	
H 06236	Volderstraatje 17	1	2,5	4,9	4,9	
G 07868	Vuchterstraat 154	1	4,6		8,6	I
G 07868	Vuchterstraat 154	1	4,6		8,6	II
G 05716	Vugterstraat 1	3	11,6	13,5	13,5	
G 05152	Vugterstraat 2	3	10,9	13,4	13,4	
G 05717	Vugterstraat 3 t/m 3B	3	8,0	10,9	10,9	
G 01713	Vugterstraat 4	3	10,9	12,5	12,5	
G 02913	Vugterstraat 5	3	11,2	15,0	15,0	II
G 02913	Vugterstraat 5	4	16,6	19,3	19,3	I
G 01712	Vugterstraat 6 t/m 6B	3	9,8		13,8	
G 03628	Vugterstraat 7,7A	3	12,0	14,3	14,3	
G 06164	Vugterstraat 8 t/m 8D	3	12,2	14,4	14,4	
G 06165	Vugterstraat 10,12	2	7,6		11,6	II
G 06165	Vugterstraat 10,12	3	11,2	12,3	12,3	I
G 06166	Vugterstraat 14,16	2	7,6		11,6	II
G 06166	Vugterstraat 14,16	3	11,2	12,3	12,3	I
G 06042	Vugterstraat 17	3	11,2	12,4	12,4	
G 03114	Vugterstraat 18 t/m 22	3	12,0	14,0	14,0	
G 06043	Vugterstraat 19	3	11,5	13,8	13,8	
G 08033	Vugterstraat 21 t/m 23B	3	11,0	12,8	12,8	I
G 08033	Vugterstraat 21 t/m 23B	3	12,4	14,2	14,2	II
G 08153	Vugterstraat 24 t/m 26	2	11,7		15,7	I
G 08153	Vugterstraat 24 t/m 26	2	7,0	10,8	10,8	III
G 08153	Vugterstraat 24 t/m 26	3	11,7	14,4	14,4	II
G 05304	Vugterstraat 25 t/m 25C	3	9,7	11,5	11,5	
G 02435	Vugterstraat 27 t/m 27B	3	9,7	11,5	11,5	
G 01705	Vugterstraat 28,30	1	4,2		8,2	II
G 01705	Vugterstraat 28,30	3	13,0	15,2	15,2	I
G 08139	Vugterstraat 29,31	2	9,7	14,0	14,0	
G 07963	Vugterstraat 32	3	10,8	12,9	12,9	
G 02224	Vugterstraat 33	2	5,8	8,6	8,6	
G 02224	Vugterstraat 33	3	12,2	14,7	14,7	
G 07964	Vugterstraat 34,36	1	3,7		7,7	II
G 07964	Vugterstraat 34,36	3	10,8	11,6	11,6	I
G 00799	Vugterstraat 35,37	3	10,7	11,9	11,9	
G 02956	Vugterstraat 36A t/m 36C	3	11,6		15,6	I
G 02956	Vugterstraat 36A t/m 36C	2	7,0		11,0	II
G 05315	Vugterstraat 38,40	2	6,2		10,2	II
G 05315	Vugterstraat 38,40	3	10,2	11,2	11,2	I
G 05315	Vugterstraat 38,40	3	13,4	14,1	14,1	III
G 04053	Vugterstraat 39 t/m 39B	3	10,7	12,3	12,3	I
G 04053	Vugterstraat 39 t/m 39B	3	11,0	13,0	13,0	II
G 06261	Vugterstraat 41 t/m 41C	1	3,4		7,4	III
G 06261	Vugterstraat 41 t/m 41C	2	8,0	10,0	10,0	II

Kadastrale aanduiding	Adres	Aantal bouwlagen	Goothoogte (meters)	Nokhoogte (meters)	Maximale bouwhoogte (meters)	Code analoog, zie kaartbijlage
G 06261	Vugterstraat 41 t/m 41C	3	10,7	12,3	12,3	I
G 04615	Vugterstraat 42	2	10,1		14,1	I
G 04615	Vugterstraat 42	2	6,2		10,2	II
G 00805	Vugterstraat 43A t/m 43D	1	3,0		7,0	II
G 00805	Vugterstraat 43A t/m 43D	2	8,9	11,7	11,7	I
G 05316	Vugterstraat 44	3	13,4	14,1	14,1	II
G 05316	Vugterstraat 44	3	11,8	14,3	14,3	I
G 03329	Vugterstraat 45	1	3,4		7,4	II
G 03329	Vugterstraat 45	3	11,2	13,3	13,3	I
G 01698	Vugterstraat 46	3	9,0		13,0	II
G 01698	Vugterstraat 46	3	11,2	13,2	13,2	I
G 03328	Vugterstraat 47 t/m 47B	1	3,3		7,3	II
G 03328	Vugterstraat 47 t/m 47B	4	11,2	13,7	13,7	I
G 02219	Vugterstraat 48 t/m 52D	2	11,0		15,0	
G 03178	Vugterstraat 49,51	1	4,6		8,6	II
G 03178	Vugterstraat 49,51	2	8,5	11,3	11,3	I
G 08059	Vugterstraat 52 t/m 52C	3	11,2	13,9	13,9	
G 00808	Vugterstraat 53,53A	2	8,5	11,3	11,3	
G 06346	Vugterstraat 54	3	11,1	12,6	12,6	
G 08243	Vugterstraat 55 t/m 55C	2	7,4		11,4	II
G 08243	Vugterstraat 55 t/m 55C	1	3,5		7,5	IV
G 08243	Vugterstraat 55 t/m 55C	1	5,6	9,2	9,2	III
G 08243	Vugterstraat 55 t/m 55C	2	8,5	11,3	11,3	I
G 06632	Vugterstraat 56,58	3	11,1	12,6	12,6	
G 07750	Vugterstraat 57,59	2	5,8		9,8	II
G 07750	Vugterstraat 57,59	3	10,6	14,0	14,0	I
G 01984	Vugterstraat 60	3	10,1	11,1	11,1	
G 00811	Vugterstraat 61 t/m 63A	3	10,6	13,5	13,5	
G 01690	Vugterstraat 62,64	3	12,9	14,4	14,4	
G 00812	Vugterstraat 63B,65	3	9,2	11,7	11,7	
G 07377	Vugterstraat 69,71	3	10,5	13,0	13,0	
G 04020	Vugterstraat 70	3	11,5	13,4	13,4	
G 04021	Vugterstraat 72,74	3	11,5	13,6	13,6	
G 07375	Vugterstraat 73 t/m 73B	3	10,5	13,0	13,0	
G 08076	Vugterstraat 76	3	10,8		14,8	
G 02269	Vugterstraat 77	3	7,7	12,3	12,3	
G 07196	Vugterstraat 79 t/m 83	1	6,2		10,2	I
G 07196	Vugterstraat 79 t/m 83	1	6,2		10,2	II
G 07196	Vugterstraat 79 t/m 83	3	7,6	12,9	12,9	III
G 07196	Vugterstraat 79 t/m 83	3	11,6	14,7	14,7	IV
G 07917	Vugterstraat 80	3	11,3	15,0	15,0	
G 07289	Vugterstraat 85 t/m 85E	1	6,2		10,2	I
G 07289	Vugterstraat 85 t/m 85E	3	7,6	14,2	14,2	II
G 08304	Vugterstraat 86	3	10,5	14,1	14,1	
G 02909	Vugterstraat 87 t/m 87C	3	7,6	11,1	11,1	
G 07296	Vugterstraat 88,88A	3	10,9	13,2	13,2	
G 07296	Vugterstraat 88B,90	2	8,2	12,2	12,2	
G 00821	Vugterstraat 89	2	8,1	11,7	11,7	

Kadastrale aanduiding	Adres	Aantal bouwlagen	Goothoogte (meters)	Nokhoogte (meters)	Maximale bouwhoogte (meters)	Code analoog, zie kaartbijlage
G 06192	Vughterstraat 91,93	2	8,1	11,5	11,5	
G 07831	Vughterstraat 92,92A	2	5,3	7,0	7,0	
G 07831	Vughterstraat 92,92A	3	9,6	12,2	12,2	
G 07830	Vughterstraat 92B,94	2	5,3	7,0	7,0	
G 07830	Vughterstraat 92B,94	3	10,4	12,4	12,4	
G 06116	Vughterstraat 95,95A	3	9,6	14,4	14,4	
G 07035	Vughterstraat 96	3	10,7	12,6	12,6	
G 06115	Vughterstraat 97 t/m 99A	3	9,6	14,4	14,4	II
G 06115	Vughterstraat 97 t/m 99A	3	9,6	16,2	16,2	I
G 06620	Vughterstraat 98,100	2	8,6	11,1	11,1	II
G 06620	Vughterstraat 98,100	2	8,6	11,6	11,6	I
G 06114	Vughterstraat 101,101A	1	2,0	7,0	7,0	II
G 06114	Vughterstraat 101,101A	3	9,6	14,4	14,4	I
G 06618	Vughterstraat 102	1	4,0	7,1	7,1	II
G 06618	Vughterstraat 102	2	7,8	10,7	10,7	I
G 07183	Vughterstraat 103 t/m 107	1	4,2		8,2	I
G 07183	Vughterstraat 103 t/m 107	3	8,9		12,9	III
G 07183	Vughterstraat 103 t/m 107	2	8,9	12,7	12,7	II
G 08143	Vughterstraat 106 t/m 108A	2	7,8	10,7	10,7	I
G 08143	Vughterstraat 106 t/m 108A	2	7,8	10,7	10,7	II
G 04975	Vughterstraat 110,112	2	8,2	13,2	13,2	
G 06880	Vughterstraat 111	2	6,3	8,1	8,1	
G 03603	Vughterstraat 114 t/m 116	2	8,1	11,0	11,0	
G 06899	Vughterstraat 115	2	8,2	8,6	8,6	
G 06898	Vughterstraat 117	2	8,2	11,0	11,0	
G 03604	Vughterstraat 118,120	3	9,0		13,0	I
G 03604	Vughterstraat 118,120	2	7,8		11,8	II
G 06840	Vughterstraat 119,121	2	8,2	10,8	10,8	
G 07848	Vughterstraat 123 t/m 123E	1	4,0		8,0	III
G 07848	Vughterstraat 123 t/m 123E	2	7,3	9,5	9,5	I
G 07848	Vughterstraat 123 t/m 123E	2	8,9	13,1	13,1	II
G 05766	Vughterstraat 125,127	2	7,3		11,3	I
G 05766	Vughterstraat 125,127	1	4,0		8,0	II
G 02964	Vughterstraat 126,128	2	5,0		9,0	II
G 02964	Vughterstraat 126,128	3	6,9	9,4	9,4	I
G 06189	Vughterstraat 129 t/m 131D	2	7,3	9,0	9,0	I
G 06189	Vughterstraat 129 t/m 131D	2	7,3	9,0	9,0	II
G 02965	Vughterstraat 130 t/m 132	1	3,5		7,5	II
G 02965	Vughterstraat 130 t/m 132	2	6,9	10,1	10,1	I
G 07742	Vughterstraat 133 t/m 137	2	7,6	11,2	11,2	
G 05267	Vughterstraat 134 t/m 134F	1	3,5		7,5	II
G 05267	Vughterstraat 134 t/m 134F	2	8,6	11,6	11,6	I
G 02903	Vughterstraat 134C t/m 134E	3	10,0		14,0	I
G 02903	Vughterstraat 134C t/m 134E	1	3,2		7,2	II
G 06736	Vughterstraat 141	3	9,7		13,7	
G 06616	Vughterstraat 142	3	9,9	12,4	12,4	
G 06735	Vughterstraat 143	3	9,7	11,5	11,5	
G 06615	Vughterstraat 144 t/m 146B	2	8,0	10,1	10,1	

Kadastrale aanduiding	Adres	Aantal bouwlagen	Goothoogte (meters)	Nokhoogte (meters)	Maximale bouwhoogte (meters)	Code analoog, zie kaartbijlage
G 07551	Vughterstraat 145 t/m 149B	2	6,0		10,0	
G 07551	Vughterstraat 147 t/m 149	3	9,7	11,5	11,5	
G 07551	Vughterstraat 151 t/m 151D	3	9,7	14,1	14,1	
G 07539	Vughterstraat 152,152A	2	6,5	9,6	9,6	II
G 07539	Vughterstraat 152,152A	2	8,3	11,1	11,1	I
G 07552	Vughterstraat 153,153A	3	11,0		15,0	I
G 07552	Vughterstraat 153,153A	1	4,1		8,1	II
G 07868	Vughterstraat 154, Bleekerstraatje 2 t/m 4c	2	8,3	11,1	11,1	I
G 07868	Vughterstraat 154, Bleekerstraatje 2 t/m 4c	2	8,3	11,1	11,1	II
G 01089	Vughterstraat 155	3	9,9	12,4	12,4	
G 07281	Vughterstraat 157 t/m 157C	2	7,5		11,5	
G 03833	Vughterstraat 158	2	8,3	10,3	10,3	
G 06769	Vughterstraat 159 t/m 161	3	11,8	14,5	14,5	
G 05847	Vughterstraat 160,162	3	14,0	17,2	17,2	
G 04547	Vughterstraat 163,165	2	6,6	9,5	9,5	
G 08057	Vughterstraat 164A t/m 166C	1	3,5		7,5	I
G 08057	Vughterstraat 164A t/m 166C	1	3,5		7,5	III
G 08057	Vughterstraat 164A t/m 166C	2	8,5	12,5	12,5	II
G 08057	Vughterstraat 164A t/m 166C	2	8,5	12,5	12,5	IV
G 07512	Vughterstraat 168,170	1	4,6	9,1	9,1	II
G 07512	Vughterstraat 168,170	2	8,5	12,5	12,5	I
G 04548	Vughterstraat 169	2	6,6	9,1	9,1	
G 04549	Vughterstraat 171 t/m 173A	2	7,8	9,3	9,3	I
G 04549	Vughterstraat 171 t/m 173A	2	7,2	10,2	10,2	II
G 07447	Vughterstraat 174 t/m 180	1	3,5		7,5	III
G 07447	Vughterstraat 174 t/m 180	1	3,5		7,5	IV
G 07447	Vughterstraat 174 t/m 180	1	5,1	9,1	9,1	I
G 07447	Vughterstraat 174 t/m 180	1	4,6	9,1	9,1	II
G 07544	Vughterstraat 175 t/m 177A	2	8,3	11,2	11,2	
G 05782	Vughterstraat 179	2	7,6	9,9	9,9	
G 05782	Vughterstraat 179	2	8,3	11,2	11,2	
G 05976	Vughterstraat 181	2	7,6	9,9	9,9	
G 07446	Vughterstraat 182 t/m 186	3	10,6		14,6	I
G 07446	Vughterstraat 182 t/m 186	3	10,6		14,6	II
G 05996	Vughterstraat 183	3	7,1	8,9	8,9	II
G 05996	Vughterstraat 183	3	14,0	16,6	16,6	I
G 08066	Vughterstraat 185,187	3	7,1	8,9	8,9	
G 07576	Vughterstraat 189 t/m 191C	3	9,2	11,0	11,0	
G 07499	Vughterstraat 190	3	9,3	11,5	11,5	
G 07488	Vughterstraat 192,192A	3	9,3	11,5	11,5	
G 07487	Vughterstraat 192B t/m 196	3	9,3	11,5	11,5	
G 07516	Vughterstraat 193 t/m 197	2	6,2	10,1	10,1	
G 07081	Vughterstraat 198 t/m 202A	1	3,5		7,5	I
G 07081	Vughterstraat 198 t/m 202A	1	4,9	7,9	7,9	IV
G 07081	Vughterstraat 198 t/m 202A	3	9,3	11,6	11,6	III
G 07081	Vughterstraat 198 t/m 202A	2	9,5	13,4	13,4	II
G 02718	Vughterstraat 199,201	2	7,5	9,6	9,6	
G 04861	Vughterstraat 203	2	7,5	10,3	10,3	

Kadastrale aanduiding	Adres	Aantal bouwlagen	Goothoogte (meters)	Nokhoogte (meters)	Maximale bouwhoogte (meters)	Code analoog, zie kaartbijlage
G 08166	Vughterstraat 204,206	2	6,3	10,0	10,0	
G 07075	Vughterstraat 205,205A	2	8,0	9,9	9,9	
G 06756	Vughterstraat 207 t/m 207F	2	8,4	10,6	10,6	
G 06917	Vughterstraat 208,210	2	6,8	7,6	7,6	I
G 06917	Vughterstraat 208,210	2	6,8	8,2	8,2	II
G 06757	Vughterstraat 209	1	4,0		8,0	I
G 06757	Vughterstraat 209	2	7,1		11,1	III
G 06757	Vughterstraat 209	2	6,5	9,8	9,8	II
G 07239	Vughterstraat 211,211A	2	7,4	9,6	9,6	
G 01249	Vughterstraat 212 t/m 214	2	8,1	10,1	10,1	
G 05975	Vughterstraat 213,215	2	6,2		10,2	II
G 05975	Vughterstraat 213,215	2	7,4	10,0	10,0	I
G 07579	Vughterstraat 217	2	6,2		10,2	II
G 07579	Vughterstraat 217	2	7,4	10,0	10,0	I
G 07452	Vughterstraat 219	2	8,2	10,6	10,6	
G 07451	Vughterstraat 221 t/m 221E	2	8,4	10,5	10,5	
G 05469	Vughterstraat 223	1	3,5		7,5	I
G 05469	Vughterstraat 223	2	6,7	9,1	9,1	II
G 08164	Vughterstraat 224 t/m 224F	3	11,0	13,5	13,5	
G 07886	Vughterstraat 225,225B	2	8,1	10,6	10,6	
G 04832	Vughterstraat 226	3	10,0	13,7	13,7	
G 06877	Vughterstraat 227 t/m 227B	1	3,2		7,2	I
G 06877	Vughterstraat 227 t/m 227B	3	8,8		12,8	II
G 06245	Vughterstraat 229 t/m 231	3	7,8	8,9	8,9	
G 06243	Vughterstraat 233,235	2	6,7	9,4	9,4	
G 07235	Vughterstraat 236,238	2	8,4	11,3	11,3	
G 06243	Vughterstraat 237 t/m 241	2	6,7		10,7	II
G 06243	Vughterstraat 237 t/m 241	2	6,7	9,9	9,9	I
G 07236	Vughterstraat 240	2	8,1	12,0	12,0	
G 07584	Vughterstraat 242	2	8,1	12,0	12,0	
G 04821	Vughterstraat 243 t/m 243B	2	6,8		10,8	I
G 04821	Vughterstraat 243 t/m 243B	2	7,8	8,5	8,5	II
G 07238	Vughterstraat 244,246	2	6,8		10,8	I
G 07238	Vughterstraat 244,246	2	7,5	9,8	9,8	II
G 05668	Vughterstraat 245 t/m 251	2	6,3	10,8	10,8	
G 07415	Vughterstraat 248,250	2	9,4	12,3	12,3	
G 06467	Vughterstraat 252	3	8,6	9,7	9,7	
G 05669	Vughterstraat 253,255	3	11,0		15,0	
G 06469	Vughterstraat 254,256	2	8,1	11,2	11,2	
G 04587	Vughterstraat 257	2	6,6	9,9	9,9	
G 06956	Vughterstraat 258	2	6,3	9,8	9,8	
G 08168	Vughterstraat 259,261	2	7,0	9,1	9,1	
G 06931	Vughterstraat 260	1	3,2		7,2	II
G 06931	Vughterstraat 260	2	8,3	11,1	11,1	I
G 07731	Vughterstraat 262 t/m 268	3	11,0		15,0	I
G 07731	Vughterstraat 262 t/m 268	1	6,0		10,0	II
G 07727	Vughterstraat 263 t/m 265	2	5,8	9,8	9,8	
G 06113	Vughterstraat 267	2	4,8	8,3	8,3	

Kadastrale aanduiding	Adres	Aantal bouwlagen	Goothoogte (meters)	Nokhoogte (meters)	Maximale bouwhoogte (meters)	Code analoog, zie kaartbijlage
G 05389	Vugterstraat 272 t/m 274	2	7,8	10,2	10,2	
G 06286	Vugterstraat 277	1	5,1		9,1	II
G 06286	Vugterstraat 277	2	6,1	9,9	9,9	I
G 06746	Vugterstraat 289	2	5,5		9,5	
G 06746	Vugterstraat 291,293	1	3,5		7,5	I
G 06746	Vugterstraat 291,293	3	9,2	12,8	12,8	II
G 07618	Vugterstraat 295 t/m 295G	3	12,0		16,0	I
G 07618	Vugterstraat 295 t/m 295G	1	3,0		7,0	II
G 08159	Vugterstraat 297 t/m 307	4	13,4		17,4	
G 07261	Walpoort 1,1A	2	6,8	11,0	11,0	
G 02126	Walpoort 2	1	5,4		9,4	
G 07565	Walpoort 3	2	5,9		9,9	
G 04422	Walpoort 4 t/m 8	2	6,1	7,7	7,7	
G 08292	Walpoort 10 t/m 14	3	10,8	16,0	16,0	
G 04923	Walpoort 16 t/m 24	2	7,7	9,4	9,4	
G 07563	Walpoort 37	1	4,2	6,4	6,4	
G 07563	Walpoort 39	1	4,2	6,4	6,4	
G 07563	Walpoort 41	1	4,2	6,4	6,4	
G 07563	Walpoort 43	1	4,2	6,4	6,4	
G 07563	Walpoort 45	1	4,2	6,4	6,4	
G 07974	Water en Vuurplein 1	2	6,2	11,3	11,3	
G 07971	Water en Vuurplein 2	2	3,0		7,0	II
G 07971	Water en Vuurplein 2	2	6,2	11,3	11,3	I
G 07969	Water en Vuurplein 3	2	3,0		7,0	II
G 07969	Water en Vuurplein 3	2	6,2	11,3	11,3	I
G 07965	Water en Vuurplein 4	2	3,0		7,0	II
G 07965	Water en Vuurplein 4	2	6,2	11,3	11,3	I
G 07978	Water en Vuurplein 5	2	3,0		7,0	II
G 07978	Water en Vuurplein 5	2	6,2	11,3	11,3	I
G 07981	Water en Vuurplein 6	2	3,0		7,0	II
G 07981	Water en Vuurplein 6	2	6,2	11,3	11,3	I
G 07985	Water en Vuurplein 7	2	3,0		7,0	II
G 07985	Water en Vuurplein 7	2	6,2	11,3	11,3	I
G 07991	Water en Vuurplein 8	2	3,0		7,0	II
G 07991	Water en Vuurplein 8	2	6,2	11,3	11,3	I
G 07996	Water en Vuurplein 9	2	3,0		7,0	II
G 07996	Water en Vuurplein 9	2	6,2	8,2	5,8	III
G 07996	Water en Vuurplein 9	2	6,2	11,3	11,3	I
G 08002	Water en Vuurplein 10	2	3,0		7,0	II
G 08002	Water en Vuurplein 10	2	6,2	8,2	5,8	III
G 08002	Water en Vuurplein 10	2	6,2	11,3	11,3	I
G 08006	Water en Vuurplein 11	2	3,0		7,0	II
G 08006	Water en Vuurplein 11	2	6,2	8,2	5,8	III
G 08006	Water en Vuurplein 11	2	6,2	11,3	11,3	I
G 08010	Water en Vuurplein 12	2	3,0		7,0	II
G 08010	Water en Vuurplein 12	2	6,2	8,2	5,8	III
G 08010	Water en Vuurplein 12	2	6,2	11,3	11,3	I
G 08014	Water en Vuurplein 13	2	3,0		7,0	II

Kadastrale aanduiding	Adres	Aantal bouwlagen	Goothoogte (meters)	Nokhoogte (meters)	Maximale bouwhoogte (meters)	Code analoog, zie kaartbijlage
G 08014	Water en Vuurplein 13	2	6,2	8,2	5,8	III
G 08014	Water en Vuurplein 13	2	6,2	11,3	11,3	I
G 08019	Water en Vuurplein 14	2	6,3	9,2	9,2	
G 08020	Water en Vuurplein 15	2	7,7	10,4	10,4	
G 08021	Water en Vuurplein 16	2	7,7	10,4	10,4	
G 07875	Water en Vuurplein 17 t/m 27	2	6,2	11,3	11,3	IV
G 07875	Water en Vuurplein 17 t/m 27	5	13,8	18,6	18,6	I
G 07875	Water en Vuurplein 17 t/m 27	5	13,8	18,6	18,6	III
G 07875	Water en Vuurplein 17 t/m 27	5	14,9	21,1	21,1	II
H 05899	Waterstraat 2	2	8,1	12,4	12,4	
H 05899	Waterstraat 4	2	8,1	12,4	12,4	
H 05900	Waterstraat 6,6A	2	7,4	9,8	9,8	
H 05924	Waterstraat 8	2	6,9	9,4	9,4	
H 05859	Waterstraat 10,12	2	6,9	9,3	9,3	
H 05862	Waterstraat 14	1	4,3		8,3	
H 05862	Waterstraat 14A	1	4,3		8,3	
H 05862	Waterstraat 16,18	1	14,2		18,2	I
H 05862	Waterstraat 16,18	5	14,2		18,2	V
H 05862	Waterstraat 16,18	4	13,2		17,2	VI
H 05862	Waterstraat 16,18	3	10,6	15,3	15,3	III
H 05862	Waterstraat 16,18	4	14,2	18,7	18,7	II
H 05863	Waterstraat 20	2	18,0	14,0	14,0	I
H 05863	Waterstraat 20	2	11,5	15,6	15,6	II
G 07634	Westwal 2	3	5,9		9,9	II
G 07634	Westwal 2	3	8,0	12,5	12,5	I
G 07634	Westwal 2A t/m 4F	3	8,0	12,5	12,5	
G 06493	Westwal 6	1	3,0		7,0	I
G 06493	Westwal 6	2	6,5	9,2	9,2	II
G 05322	Westwal 7,8	2	8,2	10,1	10,1	
G 05321	Westwal 9,10	2	8,2	10,1	10,1	
G 07454	Westwal 11 t/m 17B	3	8,0	12,6	12,6	
G 05781	Westwal 18	2	7,6	9,9	9,9	
G 05996	Westwal 19,20	1	3,2		7,2	II
G 05996	Westwal 19,20	2	6,3	9,9	9,9	I
G 05121	Westwal 21,21A	2	7,9	10,3	10,3	
G 04602	Westwal 22,23	2	7,3	10,5	10,5	
G 04502	Westwal 25	2	7,3	10,5	10,5	
G 04503	Westwal 27	2	7,3	10,5	10,5	
G 06645	Westwal 28 t/m 28F	3	9,4	15,0	15,0	
G 05974	Westwal 29 t/m 31	3	10,6		14,6	
G 04510	Westwal 32	2	7,1	9,5	9,5	
G 07450	Westwal 33 t/m 33I	2	6,9	9,3	9,3	II
G 07450	Westwal 33 t/m 33I	3	9,3	12,2	12,2	I
G 06609	Westwal 34,35	2	7,1	9,3	9,3	
G 07887	Westwal 36	1	2,5		6,5	I
G 07887	Westwal 36	2	8,0	10,3	10,3	II
G 07074	Westwal 37	2	7,4	9,1	9,1	
G 06276	Westwal 38	1	3,0		7,0	II

Kadastrale aanduiding	Adres	Aantal bouwlagen	Goothoogte (meters)	Nokhoogte (meters)	Maximale bouwhoogte (meters)	Code analoog, zie kaartbijlage
G 06276	Westwal 38	2	7,1	8,8	8,8	I
G 07071	Westwal 39	2	7,1	9,7	9,7	
G 07072	Westwal 40	2	7,1	9,7	9,7	
G 04820	Westwal 41,42	2	7,1	9,3	9,3	
G 07413	Westwal 43 t/m 46A	3	8,1	9,6	9,6	II
G 07413	Westwal 43 t/m 46A	3	8,9	10,4	10,4	I
G 05692	Westwal 48A,48B	2	7,2	8,6	8,6	
G 05691	Westwal 48C,48D	2	7,2	8,6	8,6	
G 05690	Westwal 48E	2	7,2	8,6	8,6	
G 05689	Westwal 48G,48H	2	7,2	8,6	8,6	
G 04523	Westwal 49	2	7,2	9,7	9,7	
G 06285	Westwal 50,51	3	9,7	12,0	12,0	
G 06745	Westwal 52 t/m 53A	2	7,2	9,7	9,7	
G 06283	Westwal 54	2	8,5	10,7	10,7	
G 08198	Westwal 55 t/m 72	1	2,6		6,6	II
G 08198	Westwal 55 t/m 72	4	10,6	12,8	12,8	I
H 06047	Weversplaats 2 t/m 12 Zuidwal 12 t/m 33	6	14,8		18,8	II
H 06047	Weversplaats 2 t/m 12 Zuidwal 12 t/m 33	4	1,4		5,4	III
H 06047	Weversplaats 2 t/m 12 Zuidwal 12 t/m 33	5	12,1		16,1	I
H 06047	Weversplaats 2 t/m 12 Zuidwal 12 t/m 33	4	8,4		12,4	IV
H 06047	Weversplaats 12A t/m 26 Zuidwal 34 t/m 57	5	12,1		16,1	I
H 06047	Weversplaats 12A t/m 26 Zuidwal 34 t/m 57	1	1,4		5,4	II
H 06047	Weversplaats 12A t/m 26 Zuidwal 34 t/m 57	6	14,8		18,8	IV
H 06047	Weversplaats 12A t/m 26 Zuidwal 34 t/m 57	5	12,1		16,1	III
H 06047	Weversplaats 12A t/m 26 Zuidwal 34 t/m 57	4	8,4		12,4	V
H 06387	Weversplaats 21 t/m 83	3	10,6	17,5	17,5	
G 07089	Wilhelminaplein 1	1	6,3		10,3	II
G 07089	Wilhelminaplein 1	2	9,8	14,1	14,1	I
G 07485	Wilhelminaplein 3	1	3,0	5,0	5,0	
I 02456	Willemsplein 2 t/m 8	1	4,0		8,0	III
I 02456	Willemsplein 2 t/m 8	6	21,6	28,8	28,8	II
I 02456	Willemsplein 2 t/m 8	7	32,4	39,2	39,2	I
I 02456	Willemstraat 10	1	3,0		7,0	
H 04291	Windmolenbergstraat 1	3	9,0	12,3	12,3	
H 07069	Windmolenbergstraat 2C t/m 104	1	9,5		13,5	IV
H 07069	Windmolenbergstraat 2C t/m 104	4	8,8		12,8	I
H 07069	Windmolenbergstraat 2C t/m 104	3	7,6		11,6	II
H 07069	Windmolenbergstraat 2C t/m 104	2	5,6		9,6	III
H 06843	Windmolenbergstraat 27	1	6,4		10,4	II
H 06843	Windmolenbergstraat 27	2	7,1	9,7	9,7	I
H 06843	Windmolenbergstraat 27	3	10,1	14,6	14,6	III
H 06241	Windmolenbergstraat 33 t/m 65	4	10,5	13,6	13,6	
H 07069	Windmolenbergstraat 106	1	2,3		6,3	
H 07069	Windmolenbergstraat 108	1	2,3		6,3	
H 07069	Windmolenbergstraat 110	1	2,3		6,3	
H 07069	Windmolenbergstraat 112	1	2,3		6,3	
H 07069	Windmolenbergstraat 114	1	2,3		6,3	
H 07069	Windmolenbergstraat 116	1	2,3		6,3	

Kadastrale aanduiding	Adres	Aantal bouwlagen	Goothoogte (meters)	Nokhoogte (meters)	Maximale bouwhoogte (meters)	Code analoog, zie kaartbijlage
H 07069	Windmolenbergstraat 118	1	2,3		6,3	
G 06388	Wolvenhoek 2	2	7,4	11,0	11,0	
G 07065	Wolvenhoek 6	3	11,5	14,0	14,0	
G 07066	Wolvenhoek 8 t/m 8B	2	8,8	9,9	9,9	
G 07068	Wolvenhoek 10	2	8,2	10,8	10,8	
G 07068	Wolvenhoek 12,14	4	14,1		18,1	
G 04940	Zuid Willemsvaart 1,3	2	8,0	9,5	9,5	
G 06015	Zuid Willemsvaart 2	1	3,3	4,3	4,3	II
G 06015	Zuid Willemsvaart 2	1	2,4	5,4	5,4	III
G 06015	Zuid Willemsvaart 2	2	6,4	11,0	11,0	IV
G 06015	Zuid Willemsvaart 2	2	8,2	12,4	12,4	I
G 06015	Zuid Willemsvaart 2	2	8,3	12,9	12,9	V
G 07857	Zuid Willemsvaart 4	1	3,1		7,1	II
G 07857	Zuid Willemsvaart 4	2	5,7	8,1	8,1	I
G 06600	Zuid Willemsvaart 5,7	2	8,0	9,5	9,5	
G 06601	Zuid Willemsvaart 9,9A	2	8,0	9,5	9,5	
G 07668	Zuid Willemsvaart 11	2	8,0	11,5	11,5	
G 07667	Zuid Willemsvaart 13 t/m 19	2	8,0	11,5	11,5	
G 07143	Zuid Willemsvaart 14	2	9,8	11,4	11,4	
G 07144	Zuid Willemsvaart 16 t/m 116	3	9,3	14,4	14,4	I
G 07144	Zuid Willemsvaart 16 t/m 116	4	11,8	17,3	17,3	III
G 07144	Zuid Willemsvaart 16 t/m 116	4	15,0	17,3	17,3	II
G 06716	Zuid Willemsvaart 21,23	1	3,6		7,6	II
G 06716	Zuid Willemsvaart 21,23	2	8,0	10,3	10,3	I
G 06342	Zuid Willemsvaart 25 t/m 29	2	8,0	10,3	10,3	
G 04445	Zuid Willemsvaart 37	3	12,1	14,4	14,4	
G 04446	Zuid Willemsvaart 39,41	1	4,0		8,0	II
G 04446	Zuid Willemsvaart 39,41	2	7,9	9,3	9,3	I
G 04635	Zuid Willemsvaart 41B,41C	1	8,2	11,5	11,5	
G 04768	Zuid Willemsvaart 43	2	9,4	10,4	10,4	
G 04325	Zuid Willemsvaart 45	3	10,5	12,7	12,7	
G 04326	Zuid Willemsvaart 47	3	10,5	12,7	12,7	
G 04219	Zuid Willemsvaart 49,51	2	8,6	11,1	11,1	
G 07392	Zuid Willemsvaart 61 t/m 99	6	16,6	20,1	20,1	I
G 07392	Zuid Willemsvaart 61 t/m 99	5	19,6	23,2	23,2	II
H 04557	Zuid Willemsvaart 117	3	10,2	13,2	13,2	
H 05907	Zuid Willemsvaart 119	3	10,2	13,2	13,2	
H 05057	Zuid Willemsvaart 121	2	8,5	10,6	10,6	
H 05058	Zuid Willemsvaart 123	2	8,5	10,6	10,6	
H 05059	Zuid Willemsvaart 125	2	8,5	10,6	10,6	
H 05060	Zuid Willemsvaart 127	2	8,5	10,6	10,6	
H 05061	Zuid Willemsvaart 129	2	7,0	8,8	8,8	
H 04564	Zuid Willemsvaart 131,131A	2	7,0	8,8	8,8	
H 05639	Zuid Willemsvaart 133	2	7,6	8,8	8,8	
H 01770	Zuid Willemsvaart 135,135A	2	7,0	8,8	8,8	
H 04565	Zuid Willemsvaart 137	2	7,0	8,8	8,8	
H 05165	Zuid Willemsvaart 137D t/m 139B	2	7,0	8,8	8,8	
H 06698	Zuid Willemsvaart 140,142	4	13,1		17,1	

Kadastrale aanduiding	Adres	Aantal bouwlagen	Goothoogte (meters)	Nokhoogte (meters)	Maximale bouwhoogte (meters)	Code analoog, zie kaartbijlage
H 02765	Zuid Willemsvaart 141	2	7,0	8,8	8,8	
H 06381	Zuid Willemsvaart 141A,143	2	7,2	11,3	11,3	
H 06380	Zuid Willemsvaart 147	2	7,0	9,5	9,5	
H 05265	Zuid Willemsvaart 149	2	7,0	9,7	9,7	
H 05266	Zuid Willemsvaart 151,151A	2	7,0	9,7	9,7	
H 05267	Zuid Willemsvaart 153,153A	2	7,0	9,7	9,7	
H 05268	Zuid Willemsvaart 155	2	7,0	9,7	9,7	
H 05269	Zuid Willemsvaart 157,157A	2	7,0	9,7	9,7	
H 05270	Zuid Willemsvaart 159	2	7,0	9,7	9,7	
H 05271	Zuid Willemsvaart 161	2	7,0	9,7	9,7	
H 06377	Zuid Willemsvaart 163 t/m 163T	3	8,4	11,2	11,2	I
H 06377	Zuid Willemsvaart 163 t/m 163T	3	9,2	11,8	11,8	II
H 06377	Zuid Willemsvaart 165 t/m 165S	3	9,2	11,8	11,8	IV
H 06377	Zuid Willemsvaart 165 t/m 165S	4	11,2	14,6	14,6	III
H 05806	Zuid Willemsvaart 167	2	8,9	10,4	10,4	
H 05805	Zuid Willemsvaart 169,171	2	6,4	8,2	8,2	
H 05700	Zuid Willemsvaart 172	2	6,8	10,5	10,5	
H 05903	Zuid Willemsvaart 173	2	6,4	8,2	8,2	
H 06027	Zuid Willemsvaart 174,182	2	5,8		9,8	III
H 06027	Zuid Willemsvaart 174,182	2	6,1		10,1	I
H 06027	Zuid Willemsvaart 174,182	2	8,0	10,0	10,0	II
H 05904	Zuid Willemsvaart 175	2	6,4	8,2	8,2	
H 06636	Zuid Willemsvaart 177 t/m 177P	2	8,7	12,2	12,2	II
H 06636	Zuid Willemsvaart 177 t/m 177P	2	9,2	12,4	12,4	I
H 06552	Zuid Willemsvaart 179 t/m 193C	6	17,2		21,2	II
H 06552	Zuid Willemsvaart 179 t/m 193C	4	11,4	15,3	15,3	I
H 06552	Zuid Willemsvaart 179 t/m 193C	4	11,4	15,3	15,3	III
H 06028	Zuid Willemsvaart 188 t/m 212	4	11,8		15,8	I
H 06028	Zuid Willemsvaart 188 t/m 212	2	5,8		9,8	II
H 05555	Zuid Willemsvaart 195	2	7,7	11,4	11,4	
H 05556	Zuid Willemsvaart 199	2	7,7	11,4	11,4	
H 04235	Zuid Willemsvaart 229 t/m 233	3	11,8		15,8	
H 04236	Zuid Willemsvaart 235,237	2	8,7		12,7	
H 04228	Zuid Willemsvaart 238	2	8,4	10,0	10,0	
H 06996	Zuid Willemsvaart 239 t/m 241B	2	5,6	8,8	8,8	
H 04229	Zuid Willemsvaart 240,242	2	8,4	10,0	10,0	
H 05291	Zuid Willemsvaart 243,245	3	9,8	12,7	12,7	
H 06332	Zuid Willemsvaart 244 t/m 256	3	8,6	11,5	11,5	
H 06565	Zuid Willemsvaart 247,249	3	9,1	10,0	10,0	
H 05008	Zuid Willemsvaart 251,253	2	8,0	10,3	10,3	
H 06038	Zuid Willemsvaart 255,255A	2	5,7	10,6	10,6	
H 06518	Zuid Willemsvaart 258,260	1	5,3	8,0	8,0	
H 06519	Zuid Willemsvaart 262 t/m 276	3	9,3	12,5	12,5	
H 06519	Zuid Willemsvaart 278 t/m 292	3	9,3	12,5	12,5	
H 06519	Zuid Willemsvaart 294 t/m 308	3	9,3	12,5	12,5	
H 06519	Zuid Willemsvaart 294 t/m 308	4	11,1	15,8	15,8	
H 06519	Zuid Willemsvaart 310 t/m 320	2	7,0	11,6	11,6	
H 06519	Zuid Willemsvaart 322 t/m 332	2	7,0	11,6	11,6	

Kadastrale aanduiding	Adres	Aantal bouwlagen	Goothoogte (meters)	Nokhoogte (meters)	Maximale bouwhoogte (meters)	Code analoog, zie kaartbijlage
H 06519	Zuid Willemsvaart 334 t/m 344	2	7,0	11,6	11,6	
H 06199	Zuid Willemsvaart 346 t/m 372	4	11,8		15,8	
H 06199	Zuid Willemsvaart 374 t/m 402	4	11,8		15,8	
H 06199	Zuid Willemsvaart 404 t/m 432	4	11,8		15,8	
H 06440	Zuid Willemsvaart 440 t/m 532	4	13,1		17,1	
H 04273	Zuid Willemsvaart 534 t/m 538	3	9,6	11,9	11,9	
H 06568	Zuid Willemsvaart 540 t/m 540B	2	6,2	10,7	10,7	
H 06569	Zuid Willemsvaart 542A t/m 544	2	6,4	8,6	8,6	IV
H 06569	Zuid Willemsvaart 542A t/m 544	2	6,2	10,7	10,7	I
H 06569	Zuid Willemsvaart 542A t/m 544	3	8,0	10,7	10,7	II
H 06569	Zuid Willemsvaart 542A t/m 544	2	8,3	11,2	11,2	III
H 06744	Zuid Willemsvaart 546,548	2	6,4	8,6	8,6	II
H 06744	Zuid Willemsvaart 546,548	2	8,3	11,2	11,2	I
H 06330	Zuid Willemsvaart 556	2	5,4	9,1	9,1	
H 06331	Zuid Willemsvaart 560	2	5,4	9,1	9,1	
H 05921	Zuid Willemsvaart 562	2	6,3	9,2	9,2	
H 05672	Zuid Willemsvaart 563,565	3	6,6	12,7	12,7	
H 05920	Zuid Willemsvaart 564	2	6,3	9,2	9,2	
H 05731	Zuid Willemsvaart 566 t/m 570	2	8,6	10,8	10,8	
H 05735	Zuid Willemsvaart 567,569	3	6,6	10,6	10,6	
H 05736	Zuid Willemsvaart 571,573	3	6,6	12,8	12,8	
H 05403	Zuid Willemsvaart 572	3	8,3	12,1	12,1	
H 07148	Zuid Willemsvaart 574	2	6,7		10,7	II
H 07148	Zuid Willemsvaart 574	2	7,9	9,8	9,8	I
H 05793	Zuid Willemsvaart 575	3	9,2	11,7	11,7	
H 07147	Zuid Willemsvaart 576	2	7,9	9,8	9,8	
H 06336	Zuid Willemsvaart 579 t/m 587	3	9,2	11,7	11,7	
H 04818	Zuid Willemsvaart 580	1	4,2		8,2	II
H 04818	Zuid Willemsvaart 580	2	8,0	9,8	9,8	I
H 05734	Zuid Willemsvaart 588,590	2	4,8		8,8	II
H 05734	Zuid Willemsvaart 588,590	2	8,6	11,1	11,1	I
H 05155	Zuid Willemsvaart 592	2	7,1	10,6	10,6	
H 05984	Zuidwal 4	3	13,2	14,4	14,4	
H 06382	Zuidwal 7	1	3,4	6,0	6,0	
H 06383	Zuidwal 8	1	3,4		3,4	
H 06459	Zuidwal 10A	4	12,8		16,8	
H 06428	Zuidwal 11A t/m 11S	5	13,0		17,0	
G 07625	Zuidwal 58	4	15,6		19,6	III
G 07625	Zuidwal 58	1	4,7		8,7	IV
G 07625	Zuidwal 58	3	11,7		15,7	I
G 07625	Zuidwal 58	1	6,2	8,9	8,9	II
H 07152	Zusters van Orthenpoort 1,3	1	5,0		9,0	I
H 07152	Zusters van Orthenpoort 1,3	3	10,7	14,3	14,3	II
H 04014	Zusters van Orthenpoort 2A,2B	3	7,6	9,8	9,8	
H 06747	Zusters van Orthenpoort 4	1	3,9	7,2	7,2	
H 07202	Zusters van Orthenpoort 5,5A	2	6,3	9,0	9,0	
H 06746	Zusters van Orthenpoort 6	1	3,9	7,2	7,2	
H 06195	Zusters van Orthenpoort 7	2	6,1	8,8	8,8	

Kadastrale aanduiding	Adres	Aantal bouwlagen	Goothoogte (meters)	Nokhoogte (meters)	Maximale bouwhoogte (meters)	Code analoog, zie kaartbijlage
H 06745	Zusters van Orthenpoort 8	1	3,9	7,2	7,2	
H 00661	Zusters van Orthenpoort 9	2	6,1	8,8	8,8	
H 06310	Zusters van Orthenpoort 12	2	5,6	8,8	8,8	
H 06309	Zusters van Orthenpoort 14	2	5,6	8,8	8,8	
H 06307	Zusters van Orthenpoort 16	2	5,6	8,8	8,8	
H 06306	Zusters van Orthenpoort 18	2	5,6	8,8	8,8	
H 06854	Zusters van Orthenpoort 20	1	3,6	7,2	7,2	
H 06321	Zusters van Orthenpoort 21	2	5,6	8,8	8,8	
H 06322	Zusters van Orthenpoort 23	2	5,6	8,8	8,8	
H 06311	Zusters van Orthenpoort 25	2	5,6	8,8	8,8	
H 06856	Zusters van Orthenpoort 27	1	3,6	7,2	7,2	
H 06593	Zusters van Orthenpoort 29,31	2	5,7	8,6	8,6	
H 06593	Zusters van Orthenpoort 33,35	2	5,7	8,6	8,6	
H 06594	Zusters van Orthenpoort 37,39	2	5,8	7,9	7,9	
H 06594	Zusters van Orthenpoort 41,43	2	5,8	7,9	7,9	
H 06594	Zusters van Orthenpoort 45,47	2	5,8	7,9	7,9	
H 06594	Zusters van Orthenpoort 49,51	2	5,8	7,9	7,9	
H 06594	Zusters van Orthenpoort 53,55	2	6,5	8,6	8,6	
H 06594	Zusters van Orthenpoort 57,59	2	6,5	8,6	8,6	
H 06594	Zusters van Orthenpoort 61	2	3,6	7,0	7,0	
H 06594	Zusters van Orthenpoort 63	2	3,6	7,0	7,0	
H 06594	Zusters van Orthenpoort 65	2	3,6	7,0	7,0	

GZG ontwikkeling



- Verklaring:**
- Hoogtescheidingslijn
 - BAG pand met huisnummer
 - Niet_BAG_pand
- 0 10 20 30 40 meter

De hoofdbebouwing is voorzien van een ingemeten goot- en rookhoogte aan de straatzijde. Voor bebouwing gelegen achter de hoofdbebouwing is de erbebouwingsregeling van toepassing.

De adresdatabank dient altijd in combinatie met de kaart te worden gebruikt. Het pand en/of kadastraal perceel waarbinnen het adres ligt is in dit geval leidend.

Binnen geodeerd vlak (bijvoorbeeld II), geldt de hoogtemaat voor dat deel van het pand.



- Verklaring:**
- Hoogtescheidingslijn
 - BAG pand met huisnummer
 - Niet_BAG_pand

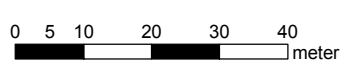

De hoofdbebouwing is voorzien van een ingemeten goot- en rookhoogte aan de straatzijde. Voor bebouwing gelegen achter de hoofdbebouwing is de erbebouwingsregeling van toepassing.

De adresdatabank dient altijd in combinatie met de kaart te worden gebruikt. Het pand en/of kadastraal perceel waarbinnen het adres ligt is in dit geval leidend.

Binnen geodeerd vlak (bijvoorbeeld II), geldt de hoogtemaat voor dit deel van het pand.





- Verklaring:**
- Hoogtescheidingslijn
 - BAG pand met huisnummer
 - Niet_BAG_pand

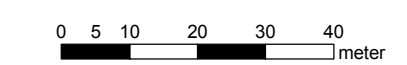

De hoofdbebouwning is voorzien van een ingemeten goot- en rookhoogte aan de straatzijde. Voor bebouwing gelegen achter de hoofdbebouwning is de erbebouwingsregeling van toepassing.

De adresdatabank dient altijd in combinatie met de kaart te worden gebruikt. Het pand en/of kadastraal perceel waarbinnen het adres ligt is in dit geval leidend.

Binnen gecodeerd vlak (bijvoorbeeld II), geldt de hoogtemaat voor dat deel van het pand.