



ACTUALISEREND BODEMONDERZOEK

HANDELSTRAAT / INDUSTRIESTRAAT EN  
KONINGINNEDIJK

TE GRAVE



**Bodem**



# Rapportage actualiserend bodemonderzoek

## Handelstraat / Industriestraat en Koninginnedijk te Grave

<b>Opdrachtgever</b>	GBB Postbus 109 3925 ZJ Scherpenzeel
<b>Rapportnummer</b>	5365.001
<b>Versienummer</b>	D3
<b>Status</b>	Eindrapportage
<b>Datum</b>	21 december 2017
<b>Vestiging</b>	Limburg Rijksweg Noord 39 6071 KS Swalmen 0475 - 504961 swalmen@econsultancy.nl
<b>Opsteller</b>	Dhr. S.J. Theeuwen
<b>Paraaf</b>	
<b>Kwaliteitscontrole</b>	ing. D.W.J. Verwijlen
<b>Paraaf</b>	



### *Kwaliteitszorg*

Econsultancy is lid van de Vereniging Kwaliteitsborging Bodembeheer (VKB). De VKB is een vereniging van bodemadvies- en -onderzoeksbureaus en heeft als doel kwaliteitsborging en continue verbetering van de dienstverlening van haar leden op het gebied van bodembeheer. Het VKB keurmerk geeft opdrachtgevers de zekerheid dat het uitvoerend bureau werkt conform de eisen die de VKB aan haar leden stelt op het gebied van competenties en integriteit van medewerkers en het toepassen van vigerende normen en onderzoeksprotocollen.

Econsultancy werkt volgens een dynamisch kwaliteitssysteem, zoals beschreven in het kwaliteitshandboek. Ons kwaliteitssysteem is gecertificeerd volgens de kwaliteitsborgingsnormen van de NEN-EN-ISO 9001:2008.

### *Betrouwbaarheid*

Dit bodemonderzoek is op zorgvuldige wijze uitgevoerd conform de toepasselijke en van kracht zijnde regelgeving. Een bodemonderzoek wordt in zijn algemeenheid echter uitgevoerd door het steekproefsgewijs bemonsteren van de bodem, waardoor het, op basis van de resultaten van een bodemonderzoek, onmogelijk is garanties af te geven ten aanzien van de milieuhygiënische bodemkwaliteit. Daarnaast betreft het bodemonderzoek een momentopname. Econsultancy accepteert op voorhand geen aansprakelijkheid ten aanzien van mogelijke beslissingen die de opdrachtgever naar aanleiding van het door Econsultancy uitgevoerde bodemonderzoek neemt.

In dit kader dient ook opgemerkt te worden dat geraadpleegde bronnen niet altijd zonder fouten en volledig zijn. Daar Econsultancy voor het verkrijgen van historische informatie afhankelijk is van deze bronnen, kan Econsultancy niet instaan voor de juistheid en volledigheid van deze informatie.

## INHOUDSOPGAVE

1	INLEIDING .....	1
2	VOORONDERZOEK.....	1
	2.1 Geraadpleegde bronnen.....	1
	2.2 Afbakening onderzoekslocatie vooronderzoek.....	2
	2.3 Historisch en huidig gebruik onderzoekslocatie .....	2
	2.4 Calamiteiten.....	2
	2.5 Uitgevoerde bodemonderzoeken op en nabij de onderzoekslocatie .....	2
	2.6 Belendende percelen/terreindelen.....	4
	2.7 Terreininspectie .....	4
	2.8 Toekomstige situatie.....	4
	2.9 Informatie lokale of regionale achtergrondgehalten .....	5
	2.10 Bodemopbouw.....	5
	2.11 Geohydrologie .....	5
3	CONCLUSIES VOORONDERZOEK (ONDERZOEKSOPZET) .....	5
4	VELDWERK.....	6
	4.1 Uitgevoerde werkzaamheden.....	6
	4.2 Zintuiglijke waarnemingen .....	7
	4.2.1 Algemene bodemopbouw.....	7
	4.2.2 Visuele inspectie toplaag/maaiveld .....	7
	4.3 Grondwater .....	9
5	LABORATORIUMONDERZOEK .....	9
	5.1 Uitvoering analyses .....	9
	5.2 Toetsingskader .....	12
	5.3 Resultaten grond- en grondwatermonsters .....	13
6	SAMENVATTING, CONCLUSIES EN ADVIES.....	16

### BIJLAGEN:

1. - Topografische ligging van de locatie
- 2a. - Locatieschets
- 2b. - Foto's onderzoekslocatie
3. - Bodemprofielen
- 4a. - Analysecertificaten
- 4b. - Getoetste analyseresultaten (Wbb, Rbk)
5. - Toetsingskader Circulaire bodemsanering
6. - Geraadpleegde bronnen

## 1 INLEIDING

Econsultancy heeft van GBB opdracht gekregen voor het uitvoeren van een actualiserend bodemonderzoek aan de Handelstraat / Industriestraat en Koninginnedijk te Grave.

Het onderzoek is uitgevoerd in het kader van de voorgenomen herontwikkeling van de onderzoekslocatie.

Het onderzoek heeft tot doel met een relatief geringe onderzoeksinspanning vast te stellen of op de onderzoekslocatie bodemverontreiniging aanwezig is en na te gaan of de verdenking van bodemverontreiniging van de bodem met asbest terecht is, teneinde te bepalen of er milieuhygiënische belemmeringen zijn voor de voorgenomen herontwikkeling van de onderzoekslocatie.

Het vooronderzoek is verricht conform de NEN 5725:2009 "Bodem - Landbodem - Strategie voor het uitvoeren van vooronderzoek bij verkennend en nader onderzoek". Het bodemonderzoek is uitgevoerd conform de NEN 5740+A1:2016 "Bodem - Landbodem - Strategie voor het uitvoeren van verkennend bodemonderzoek - Onderzoek naar de milieuhygiënische kwaliteit van bodem en grond" en de NEN 5707+C1:2016 "Bodem – Inspectie en monsterneming van asbest in bodem en partijen grond". De visuele inspectie is uitgevoerd door medewerkers die gekwalificeerd zijn voor het protocol 2018 van de BRL SIKB 2000.

Het veldwerk en de bemonstering zijn verricht onder certificaat op grond van de BRL SIKB 2000 "Veldwerk bij milieuhygiënisch bodem- en waterbodemonderzoek", protocollen 2001, 2002 en 2018. De analyseresultaten zijn getoetst aan het toetsingskader van VROM (Circulaire bodemsanering 2013), de helft van de interventiewaarde voor asbest en aan de achtergrondwaarden voor grond uit de Regeling bodemkwaliteit (bijlage B, tabel 1), VROM, 2007.

Econsultancy is onder meer gecertificeerd voor de protocollen 2001, 2002 en 2018 van de BRL SIKB 2000. In dat kader verklaart Econsultancy geen eigenaar van de onderzoekslocatie te zijn of te worden.

## 2 VOORONDERZOEK

Onderhavig actualiserend vooronderzoek richt zich voornamelijk op de periode 2000 tot heden.

### 2.1 Geraadpleegde bronnen

De informatie over de onderzoekslocatie is gebaseerd op de bij de gemeente Grave aanwezige informatie (mevrouw W. Schoenmakers), informatie verkregen van Soilconsult (de heer A.G.J. Nijland) en informatie verkregen uit de op 23 oktober 2017 uitgevoerde terreininspectie.

Van de locatie en de directe omgeving zijn uit verschillende informatiebronnen gegevens verzameld over:

- het historische, huidige en toekomstige gebruik;
- eventuele calamiteiten;
- eventueel eerder uitgevoerde bodemonderzoeken;



- de bodemopbouw en geohydrologie;
- verhardingen, kabels en leidingen.

Bijlage 6 geeft een overzicht van de geraadpleegde bronnen.

## **2.2 Afbakening onderzoekslocatie vooronderzoek**

Het vooronderzoek omvat de onderzoekslocatie en direct hieraan grenzende terreindelen en percelen binnen een afstand van 25 meter.

De onderzoekslocatie ( $\pm 17.365 \text{ m}^2$ ) ligt aan de Handelstraat / Industriestraat en Koninginnedijk, aan de noordzijde van de kern van Grave (zie bijlage 1). De onderzoekslocatie is kadastraal bekend gemeente Grave, sectie A, nummers 3028, 2171, 3025, 2912 (ged.) en 2915 (ged.).

Volgens het Actueel Hoogtebestand Nederland ([www.ahn.nl](http://www.ahn.nl)), bevindt het maaiveld zich op een hoogte van circa 12 m +NAP en zijn de coördinaten van het midden van de onderzoekslocatie  $X = 179.000$ ,  $Y = 419.410$ .

## **2.3 Historisch en huidig gebruik onderzoekslocatie**

Het gebied waar de onderzoekslocatie deel van uitmaakt is omstreeks de jaren 30 van de vorige eeuw opgespoten met Maaszand en begin jaren zestig in gebruik genomen is als industrieterrein (Wisseveld). Nabij de zuidoostgrens van de onderzoekslocatie is in 2014 een nieuwbouwplan gerealiseerd (zorgcentrum Catharinahof). Voorafgaande aan deze nieuwbouw is dat terreindeel gesaneerd. De onderzoekslocatie ligt momenteel deels braak en is anderzijds in gebruik als parkeerterrein dat is voorzien van een asfalt- en betonverharding. In bijlage 2a is de huidige situatie op een locatieschets weergegeven. Bijlage 2b bevat enkele foto's van de onderzoekslocatie.

## **2.4 Calamiteiten**

Voor zover bij de opdrachtgever bekend hebben zich op de onderzoekslocatie in het verleden geen calamiteiten met een bodembedreigend karakter voorgedaan. Ook uit informatie van de gemeente Grave blijkt niet dat er zich in het verleden bodembedreigende calamiteiten hebben voorgedaan.

## **2.5 Uitgevoerde bodemonderzoeken op en nabij de onderzoekslocatie**

Ter plaatse van -en nabij onderhavige onderzoekslocatie hebben in het verleden (onder meer) de volgende bodemonderzoeken c.q. -saneringen plaatsgevonden:

- historisch vooronderzoek Dibec 2003;
- oriënterend onderzoek, Tauw 2005.
- saneringsplan, Tauw 2007;
- uitwerkingsplan sanering, Tauw 2007;
- evaluatierapport Koninginnedijk, Search 2012;
- evaluatierapport Pater v.d. Elsenstraat, Search 2011;
- historisch vooronderzoek, Econsultancy 2014.

Resumerend komt uit deze bodemonderzoeken c.q. -saneringen de volgende (relevante) informatie naar voren:

Ten zuiden van de onderzoekslocatie heeft van 1882-1953 een gasfabriek gestaan. In 1968 is na de sloop van de gasfabriek de woonwijk Oranje Bastion alhier gerealiseerd. In 1996 en 1997 is in opdracht van de Provincie Noord-Brabant het terrein ter plaatse van deze woonwijk gesaneerd. Echter, zijn destijds ter plaatse van de locatiegrens op de zuidoostgrens van dit plangebied destijds lichte tot matige verontreinigingen met PAK en/of cyanide in de bodem achtergebleven. Deze restverontreinigingen bevinden zich op een afstand van circa 225 m<sup>1</sup> van onderhavige onderzoekslocatie.

#### **Oriënterend onderzoek Tauw 2005:**

De bodem ter plaatse van de huidige onderzoekslocatie is zwak tot matig puinhoudend, tot een diepte van maximaal 2,0 m -mv.

##### *Voormalige Handelstraat 7:*

De bovengrond is licht verontreinigd met cadmium, koper, lood, nikkel, EOX en minerale olie en matig verontreinigd met zink en PAK. Deze matige verontreinigingen zijn destijds vastgesteld in een grondmengmonster van boringen 25, 26, 27, 28, 29, 30 en 31. De ondergrond alhier bleek licht verontreinigd met minerale olie. Het grondwater alhier bleek licht verontreinigd te zijn met arseen en cyanide.

##### *Voormalige Handelstraat 15:*

Ter plaatse van boring 73 zijn zintuiglijk in het dieptetraject 0,5-0,6 m -mv olieplaatjes waargenomen. Dit bodemtraject bleek destijds licht verontreinigd met minerale olie. De bovengrond is verder licht verontreinigd met minerale olie en de ondergrond licht verontreinigd met zink. Het grondwater alhier bleek (enkel plaatselijk) matig verontreinigd te zijn met arseen.

#### **Saneringsplan Tauw 2007:**

##### *Pater van den Elsenstraat 5 en 7 (grotendeels buiten onderhavige onderzoekslocatie):*

In de achtertuin is een sterke koperverontreiniging vastgesteld tot een diepte van 1,0 m -mv. Dit betrof destijds circa 100 m<sup>3</sup> sterk verontreinigde grond. De oorzaak was destijds niet bekend. Figuur 3 geeft een weergave van de ligging van deze verontreiniging.

##### *Pater van den Elsenstraat 9, grotendeels buiten onderhavige onderzoekslocatie:*

De bodem op deze locatie was reeds in 1997 gesaneerd. Dit betreft de locatie ter plaatse van de huidige Baronesstraat en het zorgcentrum.

##### *Handelstraat 15:*

Alhier is een autoshowroom met werkplaats aanwezig geweest. Ter plaatse van deze deellocatie is als gevolg van een ondergrondse tank een verontreiniging ontstaan met minerale olie. In totaal bleek destijds circa 250 m<sup>3</sup> bodem (grond en grondwater) sterk verontreinigd met minerale olie en bevond zich dit voornamelijk onder de openbare weg. Destijds zou middels ontgraving (zonder grondwatersanering) deze bodemverontreiniging worden gesaneerd. Figuur 2 geeft een weergave van de ligging van deze verontreiniging.

*Van deze vastgestelde verontreinigingen zijn momenteel géén toereikende saneringsevaluaties bekend.*



Figuur 2 en 3

## 2.6 Belendende percelen/terreindelen

In bijlage 6 zijn de geraadpleegde informatiebronnen voor de omliggende terreindelen en belendende percelen binnen 25 meter van de onderzoekslocatie opgenomen. De onderzoekslocatie wordt momenteel nagenoeg geheel omgeven door woonwijken met bijhorende infrastructuur en/of braakliggend terrein.

Uit de verzamelde informatie blijkt dat er met uitzondering van de reeds bekende verontreinigingen zoals besproken in hoofdstuk 2.5 vanuit de omliggende percelen geen grensoverschrijdende verontreinigingen zijn te verwachten.

## 2.7 Terreininspectie

Voorafgaand aan het bodemonderzoek is er een terreininspectie uitgevoerd. Deze is gericht op de identificatie van bronnen, die mogelijk hebben geleid of kunnen leiden tot een grond- en/of grondwaterverontreiniging.

De tijdens de terreininspectie aangetroffen situatie komt overeen met de locatiegegevens, zoals deze zijn opgenomen in paragraaf 2.3. Op de onderzoekslocatie zijn geen mogelijke (aanvullende) bronnen voor een grond- en/of grondwaterverontreiniging aangetroffen.

Op het maaiveld zijn geen asbestverdachte materialen waargenomen.

Ter plaatse van deellocatie A (voormalige Handelstraat 7) is een wadi gerealiseerd waarbij het gehele terreindeel circa 1,5 meter ontgraven; bovendien stond deze wadi ten tijde van de terreininspectie (en de veldwerkzaamheden) volledig onder water. Hiermee is, in overleg met Soilconsult, het bodemonderzoek ter plaatse van deellocatie A komen te vervallen.

## 2.8 Toekomstige situatie

De initiatiefnemer is voornemens de locatie te ontwikkelen.

## 2.9 Informatie lokale of regionale achtergrondgehalten

De gemeenten Cuijk en Graven hebben de lokale achtergrondwaarden voor grond binnen het gebied van de onderzoekslocatie vastgesteld. De onderzoekslocatie ligt binnen de zone "Bebouwing na 1950 en buitengebied". Binnen deze regio komen verhoogde gehalten aan van een aantal metalen, PAK, PCB en minerale olie voor. Regionaal komen verhoogde concentraties van metalen in het grondwater voor.

## 2.10 Bodemopbouw

Het gebied waar de onderzoekslocatie deel van uitmaakt is omstreeks de jaren 30 van de vorige eeuw opgespoten met Maaszand.

## 2.11 Geohydrologie

Tectonisch gezien ligt de onderzoekslocatie in de Slenk van Venlo. Deze slenk wordt aan de zuidwestzijde begrensd door de Tegelenbreuk en aan de noordoostzijde door de Grensbreuk. Beide breuken zijn noordwest-zuidoost gericht.

De gemiddelde stand van het freatisch grondwater bedraagt  $\pm 7,5$  m +NAP, waardoor het grondwater zich op  $\pm 4,5$  m -mv zou bevinden. Het water van het eerste watervoerend pakket stroomt volgens gegevens van digitale wateratlas de provincie Brabant, in noordwestelijke richting.

Er liggen geen pompstations in de buurt van de onderzoekslocatie die van invloed zouden kunnen zijn op de grondwaterstroming ter plaatse van de onderzoekslocatie. De onderzoekslocatie ligt niet in een grondwaterbeschermings- en/of grondwaterwingebied.

## 3 CONCLUSIES VOORONDERZOEK (ONDERZOEKSOPZET)

Ten behoeve van het bodemonderzoek is, op basis van het vooronderzoek, een aantal deellocaties geïdentificeerd. In tabel I zijn de onderzoeksstrategieën, die van toepassing zijn op de betreffende deellocaties, weergegeven.

**Tabel I. Onderzoeksstrategieën**

Deellocatie		Huidige oppervlakte verdacht gebied	Verwachte stoffen	Onderzoeksstrategie
B	(vml.) Handelstraat 15	< 100 m <sup>2</sup>	minerale olie, aromaten	VEP
C	(vml.) Pater van den Elsenstraat 5 en 7	$\pm 35$ m <sup>2</sup>	koper	VEP
D	Overige terreindeel	$\pm 15.065$ m <sup>2</sup>	metalen, minerale olie, PAK en asbest	VED-HE

### Onderzoeksstrategieën volgens NEN 5740 / NEN 5707:

VEP : Verdacht, plaatselijke bodembelasting, uitgezonderd ondergrondse opslagtanks  
 VED-HE : Verdacht, diffuse bodembelasting, heterogene verontreiniging

## 4 VELDWERK

### 4.1 Uitgevoerde werkzaamheden

Tijdens het opstellen van het boorplan is rekening gehouden met de doelstellingen en de richtlijnen, die geformuleerd zijn in de inleiding. Daarnaast is rekening gehouden met de onderzoeksprotocollen, zoals weergegeven in tabel I, en de ligging van kabels en leidingen. Bijlage 2a bevat de locatieschets met daarop aangegeven de situering van de boorpunten/gaten en de peilbuizen. In bijlage 3 zijn de bodemprofielen van de asbestinspectiegaten en de boringen opgenomen.

Aan de hand van de geldende onderzoeksstrategieën zijn de werkzaamheden uitgevoerd zoals die in tabel II zijn vermeld. Het veldwerk is op 23, 24, 29 en 30 november 2017 uitgevoerd onder kwaliteitsverantwoordelijkheid van de heer D.F.H. Schell. Deze medewerker van Econsultancy staat geregistreerd als ervaren veldwerker voor het protocol 2001 en 2018 van de SIKB BRL 2000 "Veldwerk bij milieuhygiënisch bodem- en waterbodemonderzoek". De grondwaterbemonstering is op 7 december 2017 uitgevoerd door de heer R.J.H. Denessen. Deze medewerker van Econsultancy staat geregistreerd als ervaren veldwerker voor het protocol 2002 van de SIKB BRL 2000 "Veldwerk bij milieuhygiënisch bodem- en waterbodemonderzoek".

**Tabel II. Uitgevoerde werkzaamheden**

Deellocatie		Veldwerk	Analyses	
		Boringen /gaten/peilbuizen	Grond	Grondwater
B	(vml.) Handelstraat 15	3 (3,0 m -mv) 1 (bestaande peilbuis)	minerale olie grond (1x) standaardpakket grond (1x) koper + nikkel separaat (2x)	minerale olie en aromaten (1x)
C	(vml.) Pater van den Elsenstraat 5 en 7	3 (max. 1,0 m -mv)	metalen grond (1x)	- vooralsnog géén grondwateronderzoek
D	Overige terreindeel	26 (max. 1,0 m -mv) 6 (max. 2,0 m -mv) 3 (peilbuizen) 33 (gaten)	Verdachte bodemlaag: standaardpakket grond (7x) minerale olie separaat (4x) asbest in bodem (5x) asbest in puin (1x)  Onverdachte bodem: standaardpakket grond (4x)	standaardpakket grondwater (3x)

De boringen zijn geplaatst met behulp van een schep, een edelman-, riverside- en/of zuigerboor. Van het opgeboorde en opgegraven materiaal is een boorbeschrijving conform de NEN 5104 gemaakt en zijn er grondmonsters genomen over trajecten van ten hoogste 0,5 m, waarbij bodemlagen met verontreinigingskenmerken of een afwijkende textuur separaat bemonsterd zijn. Waar van toepassing is het opgeboorde materiaal tevens zintuiglijk beoordeeld op de aanwezigheid van olie(gerelateerde) producten. Ten behoeve van het verkennend onderzoek asbest is het opgegraven materiaal gezeefd over een 20 mm zeef en zintuiglijk beoordeeld. Voor de geplaatste peilbuizen geldt dat het onderste gedeelte van de peilbuis (het peilfilter) is geperforeerd en de ruimte tussen de wand van het boorgat en het peilfilter is opgevuld met filtergrind. Boven het filtergrind is een laag zwelklei aangebracht, zodat er géén verontreinigingen van bovenaf in de peilbuis kunnen migreren. De filterstelling is bepaald op basis van de grondwaterstand, zoals deze tijdens de veldwerkzaamheden op 23, 24, 29 en 30 december 2017 is ingeschat. De peilbuizen zijn direct na plaatsing afgepompt en na een wachttijd van minimaal een week is het grondwater bemonsterd.

Tijdens de veldwerkzaamheden is op het maaiveld ter plaatse van deellocatie D een sterk puinhoudend gronddepot aangetroffen alwaar aan het maaiveld circa 900 gram asbestverdacht plaatmateriaal aanwezig is (zie bijlage 2). Dit depot is in onderhavig onderzoek verder buiten beschouwing gelaten.

## 4.2 Zintuiglijke waarnemingen

### 4.2.1 Algemene bodemopbouw

De bodem bestaat voornamelijk uit plaatselijk zwak humeus, zwak tot sterk grindig, zwak kleihoudend, matig leemhoudend, zwak tot uiterst siltig, matig grof tot uiterst grof zand en is bovendien plaatselijk zwak gleyhoudend. Verder bestaat de bodem plaatselijk uit zwak tot sterk zandig leem. Tevens is plaatselijk stol aanwezig.

### 4.2.2 Visuele inspectie toplaag/maaiveld

In tabel III zijn enkele algemene gegevens met betrekking tot de visuele inspectie van de toplaag opgenomen.

**Tabel III. Visuele inspectie toplaag**

Aandachtsgebied	Opmerking
Oppervlakte van geïnspecteerde locatie	15.065 m <sup>2</sup>
Conditie toplaag	Droog
Beperkingen van de inspectie	Deels verhard
Weersomstandigheden	Neerslag < 10 mm/dag Zicht > 50 m
Zand, klei/leem en/of veen	Zand
Los of (deels) vastgereden	Vastgereden
Geen/matige vegetatie	matig
Geschatte inspectie-efficiëntcy (tabel 2 NEN 5707)	50-70 %
Asbestverdacht materiaal op maaiveld aangetroffen?	Nee

### 4.2.3 Visuele inspectie opgegraven materiaal

Ten behoeve van de visuele inspectie zijn met behulp van een schep 33 gaten gegraven en is het opgegraven materiaal gezeefd over een 20 mm zeef. Ten behoeve van het asbestonderzoek is het ontgraven materiaal systematisch zintuiglijk op asbestverdachte materialen gecontroleerd.

Tijdens de inspectie is er, afgezien van 1 stukje asbestverdacht materiaal (gresbuis) ter plaatse van boring D31 (traject 0,0-0,5 m -mv) geen asbestverdacht materiaal aangetroffen.

Tabel IV geeft een overzicht van de zintuiglijk waargenomen verontreinigingen/bijzonderheden, die in het opgegraven en opgeboorde materiaal zijn aangetroffen.

**Tabel IV. Zintuiglijk waargenomen verontreinigingen**

Gat/boring	Traject (m -mv)	Einddiepte (m -mv)	Waargenomen verontreinigingen/bijzonderheden
<i>Deellocatie B: (vml.) Handelstraat 15</i>			
B01	0,36 - 0,50	3,00	matig asfalthoudend, zwak baksteenhoudend, zwak kolengruishoudend, geen olie-water reactie
	0,50 - 1,00		geen olie-water reactie
	1,00 - 3,00		geen olie-water reactie
B02	0,00 - 0,15	3,00	sterk asfalthoudend, sterk puinhoudend
	0,15 - 0,40		geen olie-water reactie
	0,40 - 0,50		geen olie-water reactie
	0,50 - 3,00		geen olie-water reactie
B03	0,12 - 0,50	3,00	matig asfalthoudend, zwak baksteenhoudend, zwak kolengruishoudend
<i>Deellocatie C: (vml.) Pater van den Elsenstraat 5 en 7</i>			
C01	0,00 - 0,70	0,70	zwak baksteenhoudend, gestuit
C02	0,00 - 0,70	1,00	zwak baksteenhoudend
	0,70 - 1,00		matig baksteenhoudend
C03	0,00 - 0,65	1,00	zwak baksteenhoudend
<i>Deellocatie D: Overige terreindeel</i>			
D03	0,33 - 0,60	1,10	matig baksteenhoudend
D04	0,50 - 1,40	1,40	gestuit op maaskei
D06	0,27 - 0,50	1,00	zwak baksteenhoudend
D10	0,25 - 0,50	1,00	zwak baksteenhoudend
D12	0,25 - 0,75	0,75	zwak baksteenhoudend
D13	0,50 - 0,90	0,90	matig baksteenhoudend, gestuit op fundatie
D16	0,18 - 0,68	2,00	zwak baksteenhoudend
D17	0,15 - 0,25	0,75	Vullaag
	0,25 - 0,75		volledig puin
D18	0,00 - 0,50	0,50	zwak betonhoudend
D19	0,00 - 0,10	0,50	zwak betonhoudend, zwak baksteenhoudend, zwak asfalthoudend
	0,10 - 0,50		matig betonhoudend
D20	0,00 - 0,50	0,50	sterk betonhoudend
D21	0,00 - 0,50	0,50	sterk betonhoudend
D22	0,00 - 0,50	0,50	zwak baksteenhoudend
D23	0,08 - 0,50	2,00	matig betonhoudend
	0,50 - 1,00		matig baksteenhoudend
D24	0,00 - 0,50	4,20	zwak baksteenhoudend
	0,50 - 1,00		zwak baksteenhoudend
	3,00 - 4,20		gestuit ivm grof zand met grind
D28	0,00 - 0,50	0,50	zwak baksteenhoudend, zwak betonhoudend
D29	0,00 - 0,50	2,00	zwak baksteenhoudend
D30	0,00 - 0,50	0,50	zwak baksteenhoudend
D31	0,00 - 0,50	0,50	zwak baksteenhoudend, zwak gresbuis houdend
D32	0,00 - 0,65	3,65	zwak baksteenhoudend
	2,30 - 3,65		gestuit ivm klei
D33	0,00 - 0,50	0,50	zwak baksteenhoudend
D34	0,00 - 0,50	0,50	zwak baksteenhoudend
D35	0,00 - 0,50	2,00	zwak baksteenhoudend
	0,50 - 1,00		zwak betonhoudend
	1,50 - 2,00		holle ruimte
D36	0,00 - 0,25	0,50	zwak baksteenhoudend

### 4.3 Grondwater

De bemonstering is uitgevoerd conform de eisen uit het protocol 2002 van de BRL SIKB 2000 en de NEN 5744:2011. Tabel V geeft een overzicht van de grondwaterstand en de in het veld bepaalde waarde van de troebelheid.

**Tabel V. Overzicht gegevens peilbuizen en veldmetingen grondwater**

Peilbuisnummer	Situering peilbuis	Filterstelling (m -mv)	Grondwaterstand (m -mv)	Elektrisch Geleidingsvermogen (EGV)	Troebelheid (NTU)
<i>Deellocatie B: (vml.) Handelstraat 15</i>					
bestaande peilbuis nabij B1	ter plaatse van vermoedelijke verontreinigingscontour	5,55-6,55	4,15	852	21
<i>Deellocatie D: Overige terreindeel</i>					
D05	noordzijde	2,50-3,50	1,76	753	33
D24	centraal	3,20-4,20	2,33	715	31
D32	zuidzijde	2,65-3,65	1,28	764	26

## 5 LABORATORIUMONDERZOEK

### 5.1 Uitvoering analyses

#### *Verkennd bodemonderzoek NEN 57470*

Alle grond- en grondwatermonsters zijn aangeboden aan een laboratorium dat is erkend door de Raad voor Accreditatie en AS3000-geaccrediteerd is voor milieuhygiënisch bodemonderzoek. In het laboratorium zijn in totaal 13 grondmengmonsters samengesteld. De zintuiglijk meest verontreinigde grondmonsters zijn gebruikt bij de samenstelling van de grondmengmonsters. De 13 grondmengmonsters en de 4 grondwatermonsters zijn geanalyseerd op een van de volgende pakketten:

- *standaardpakket grond:*  
droge stof, lutum, organische stof, metalen (barium, cadmium, kobalt, koper, kwik, lood, molybdeen, nikkel en zink), polychloorbifenylen (PCB), polycyclische aromatische koolwaterstoffen (PAK) en minerale olie;
- *olie grond:*  
droge stof, organische stofgehalte, minerale olie;
- *metalen grond:*  
barium, cadmium, kobalt, koper, kwik, lood, molybdeen, nikkel en zink;
- *standaardpakket grondwater:*  
metalen (barium, cadmium, kobalt, koper, kwik, lood, molybdeen, nikkel en zink), vluchtige aromaten (BTEX), styreen, naftaleen, gehalogeneerde koolwaterstoffen (VOX) en minerale olie;
- *olie/aromaten water:*  
vluchtige aromaten (BTEX), naftaleen en minerale olie.



Tabel VI geeft een overzicht van de samenstelling van de grondmengmonsters en de analysepakketten.

**Tabel VI. Overzicht van de samenstelling van de grondmengmonsters en de analysepakketten**

Grondmengmonster	Meetpunt + traject (m -mv)	Grondsoort	Bijzonderheden	Analysepakket
<i>Deellocatie B: (vml.) Handelstraat 15</i>				
MMB1	B01 (1,00 - 1,50) B01 (1,50 - 2,00) B02 (1,00 - 1,50) B02 (1,50 - 2,00) B03 (1,00 - 1,50) B03 (1,50 - 2,00)	Zand	geen olie-water reactie	minerale olie
MMB2	B01 (0,36 - 0,50) B03 (0,12 - 0,50)	Zand	matig asfalhoudend, zwak baksteenhoudend, zwak kolengruishoudend, geen olie-water reactie	standaardpakket grond
<i>Uitsplitsing grondmengmonster MMB2</i>				
B01-1	B01 (0,36 - 0,50)	Zand	matig asfalhoudend, zwak baksteenhoudend, zwak kolengruishoudend, geen olie-water reactie	koper en nikkel
B03-1	B03 (0,12 - 0,50)	Zand	matig asfalhoudend, zwak baksteenhoudend, zwak kolengruishoudend, geen olie-water reactie	koper en nikkel
<i>Deellocatie C: (vml.) Pater van den Elsenstraat 5 en 7</i>				
MMC1	C01 (0,00 - 0,50) C02 (0,00 - 0,50) C03 (0,00 - 0,50)	Zand	zwak baksteenhoudend, gestuit	metalen
<i>Deellocatie D: Overige terreindeel</i>				
MMD1	D33 (0,00 - 0,50) D34 (0,00 - 0,50) D35 (0,00 - 0,50) D36 (0,00 - 0,25)	Zand	zwak baksteenhoudend	standaardpakket grond
MMD2	D28 (0,00 - 0,50) D29 (0,00 - 0,50) D30 (0,00 - 0,50) D31 (0,00 - 0,50)	Zand	zwak baksteenhoudend, zwak betonhoudend, zwak gresbuishoudend	standaardpakket grond
MMD3	D12 (0,25 - 0,50) D18 (0,00 - 0,50) D22 (0,00 - 0,50) D24 (0,00 - 0,50)	Zand	zwak baksteenhoudend, zwak betonhoudend	standaardpakket grond
MMD4	D19 (0,10 - 0,50) D20 (0,00 - 0,50) D21 (0,00 - 0,50) D23 (0,08 - 0,50)	Zand	sterk betonhoudend, matig betonhoudend	standaardpakket grond
<i>Uitsplitsing grondmengmonster MMD4</i>				
D19-2	D19 (0,10 - 0,50)	Zand	matig betonhoudend	minerale olie
D20-1	D20 (0,00 - 0,50)	Zand	sterk betonhoudend	minerale olie
D21-1	D21 (0,00 - 0,50)	Zand	sterk betonhoudend	minerale olie
D23-1	D23 (0,08 - 0,50)	Zand	matig betonhoudend	minerale olie
MMD5	D13 (0,50 - 0,90) D23 (0,50 - 1,00)	Leem	matig baksteenhoudend	standaardpakket grond
MMD6	D03 (0,33 - 0,60) D06 (0,27 - 0,50) D10 (0,25 - 0,50) D16 (0,18 - 0,68)	Stol	matig baksteenhoudend, zwak baksteenhoudend	standaardpakket grond
MMD7	D29 (0,50 - 1,00) D29 (1,00 - 1,50) D29 (1,50 - 2,00) D32 (0,65 - 1,00) D32 (1,00 - 1,50) D32 (1,50 - 2,00) D35 (1,00 - 1,50)	Zand	-	standaardpakket grond

**Vervolg tabel VI. Overzicht van de samenstelling van de grondmengmonsters en de analysepakketten**

Grondmengmonster	Meetpunt + traject (m -mv)	Grondsoort	Bijzonderheden	Analysepakket
<i>Deellocatie D: Overige terreindeel</i>				
MMD8	D04 (0,50 - 1,00) D04 (1,00 - 1,40) D23 (1,00 - 1,50) D23 (1,50 - 2,00) D24 (1,00 - 1,50) D24 (1,50 - 2,00)	Zand	-	standaardpakket grond
MMD9	D03 (0,60 - 1,10) D05 (0,50 - 1,00) D05 (1,00 - 1,50) D05 (1,50 - 2,00) D06 (0,50 - 1,00) D16 (0,68 - 1,00) D16 (1,00 - 1,50) D16 (1,50 - 2,00)	Zand	-	standaardpakket grond
MMD10	D02 (0,33 - 0,70) D07 (0,40 - 0,70) D09 (0,33 - 0,83) D14 (0,25 - 0,75)	Zand	-	standaardpakket grond
MMD11	D25 (0,20 - 0,50) D26 (0,25 - 0,50) D27 (0,27 - 0,50)	Zand	-	standaardpakket grond

**Verkennd onderzoek asbest in bodem/puin NEN 5707/NEN 5897**

Van het aangetroffen asbestverdachte materiaal (gresbuis, fractie > 20 mm), is een materiaalmonster aangeboden aan een laboratorium dat is erkend door de Raad voor Accreditatie. In het laboratorium is het aangeboden asbestverdachte materiaal geanalyseerd op de volgende componenten:

- *asbestverdacht materiaal (fractie > 20 mm; kwalitatief):*  
serpentijn asbest (chrysotiel), amfibool asbest (amosiet, crocidoliet, anthophylliet, tremoliet en actinoliet).

Ten aanzien van de parameter asbest zijn in het laboratorium in totaal 6 mengmonsters geanalyseerd op het volgende analysepakket:

- *asbest (kwantitatief):*  
droge stof, serpentijn asbest (chrysotiel), amfibool asbest (amosiet, crocidoliet, anthophylliet, tremoliet en actinoliet).

Tabel VII geeft een overzicht van de samenstelling van de mengmonsters en de analysepakketten.

**Tabel VII. Overzicht van de samenstelling van de mengmonsters en de analysepakketten**

Grondmengmonster	Traject (m -mv)	Analysepakket	Bijzonderheden
ASB-MM1	D29 (0,00 - 0,50) D33 (0,00 - 0,50) D34 (0,00 - 0,50) D35 (0,00 - 0,50) D36 (0,00 - 0,50)	asbest in grond	zwak baksteenhoudend
ASB-MM2	D31 (0,00 - 0,50)	asbest in grond	zwak baksteenhoudend, zwak gresbuishoudend
ASB-MM3	D18 (0,00 - 0,50) D22 (0,00 - 0,50) D28 (0,00 - 0,50) D30 (0,00 - 0,50)	asbest in grond	zwak baksteenhoudend, zwak betonhoudend
ASB-MM4	D19 (0,10 - 0,50) D20 (0,00 - 0,50) D21 (0,00 - 0,50)	asbest in grond	sterk betonhoudend, matig betonhoudend
ASB-MM5	D17 (0,25 - 0,75) D17 (0,25 - 0,75)	asbest in puin	volledig puin
ASB-MM6	D03 (0,33 - 0,60) D06 (0,27 - 0,50) D10 (0,18 - 1,00) D16 (0,18 - 0,68)	asbest in grond	matig baksteenhoudend, zwak baksteenhoudend

## 5.2 Toetsingskader

### Verkennd bodemonderzoek NEN 5740

De analyseresultaten zijn getoetst aan het toetsingskader van VROM (Circulaire bodemsanering 2013) en aan de achtergrondwaarden voor grond uit de Regeling bodemkwaliteit (bijlage B, tabel 1), VROM, 2007. Het toetsingskader voor de beoordeling van de gehalten en/of concentraties van verontreinigingen is gegeven in de toetsingstabel en bevat voor grond en grondwater elk drie te onderscheiden waarden met de verschillende niveaus:

- *achtergrondwaarde:*  
deze waarde ("AW") geeft de gehalten aan zoals die op dit moment voorkomen in de bodem van natuur- en landbouwgronden, waarvoor geldt dat er geen sprake is van belasting door lokale verontreinigingsbronnen;
- *streefwaarde:*  
deze waarde ("S") geeft het milieukwaliteitsniveau aan voor grondwater, waarbij als nadelig te waarden effecten verwaarloosbaar worden geacht;
- *tussenwaarde:*  
deze waarde ("T") is de helft van de som van de achtergrondwaarde en de interventiewaarde. De tussenwaarde is de concentratiegrens waarboven in beginsel nader onderzoek moet worden uitgevoerd, omdat het vermoeden van ernstige bodemverontreiniging bestaat;
- *interventiewaarde:*  
deze waarde ("I") geeft het niveau voor verontreinigingen in grond en grondwater aan waarboven ernstige vermindering of dreigende vermindering optreedt van de functionele eigenschappen, die de bodem heeft voor mens, plant of dier. Bij gehalten boven de interventiewaarde is er sprake van een sterke verontreiniging. Bij overschrijding van de interventiewaarde wordt vaak een nader onderzoek uitgevoerd om de ernst van de verontreiniging en de saneringsurgentie te bepalen. Wanneer het boven de tussenwaarde of interventiewaarde gelegen gehalte een natuurlijke oorsprong heeft, is uitvoering van vervolgonderzoek meestal niet noodzakelijk.

In bijlage 5 is de toetsingstabel opgenomen uit de eerder genoemde circulaire. Deze bijlage bevat de achtergrondwaarden en de interventiewaarden voor een standaardbodem (10% organische stof en 25% lutum). De gemeten gehalten zijn door middel van een BoToVa-toetsing, met behulp van de door het laboratorium bepaalde waarden voor het organische stof- en lutumgehalte, omgerekend naar gehalten in een standaardbodem en vervolgens getoetst.

De gebruikte analysetechnieken zijn weergegeven op de certificaten in bijlage 4a. Om de mate van verontreiniging aan te geven wordt de volgende terminologie gebruikt:

#### Grond:

- |                        |  |
|------------------------|--|
| - niet verontreinigd:  | gehalte $\leq$ achtergrondwaarde en/of detectielimiet; |
| - licht verontreinigd: | gehalte $>$ achtergrondwaarde en $\leq$ tussenwaarde;  |
| - matig verontreinigd: | gehalte $>$ tussenwaarde $\leq$ interventiewaarde;     |
| - sterk verontreinigd: | gehalte $>$ interventiewaarde.                         |

#### Grondwater:

- |                        |   |
|------------------------|---|
| - niet verontreinigd:  | concentratie $\leq$ streefwaarde en/of detectielimiet;  |
| - licht verontreinigd: | concentratie $>$ streefwaarde en $\leq$ tussenwaarde;   |
| - matig verontreinigd: | concentratie $>$ tussenwaarde $\leq$ interventiewaarde; |
| - sterk verontreinigd: | concentratie $>$ interventiewaarde.                     |

De analyseresultaten zijn tevens indicatief getoetst aan de normwaarden voor toepassen van grond of baggerspecie op of in de bodem (Regeling bodemkwaliteit (bijlage B, tabel 1), VROM, 2007).

### Verkennd bodemonderzoek asbest in bodem NEN 5707 en puin NEN 5897

De analyseresultaten met betrekking tot bodem zijn conform de NEN 5707 getoetst aan de helft van de interventiewaarde. Indien het asbestgehalte kleiner is dan de helft van de interventiewaarde is het statistisch aannemelijk dat ook in een nader onderzoekstraject de interventiewaarde niet zal worden overschreden. In deze gevallen geldt er geen noodzaak tot het uitvoeren van een nader onderzoek asbest. Bij een asbestgehalte groter dan de helft van de interventiewaarde is een nader onderzoek verplicht. De hoogste bepaalde waarde binnen een (deel)locatie is hiervoor bepalend.

De analyseresultaten met betrekking tot puin zijn conform de NEN 5897 getoetst aan de helft van de maximale samenstellingswaarde. Indien het asbestgehalte kleiner is dan de helft van de maximale samenstellingswaarde is het statistisch aannemelijk dat ook in een nader onderzoekstraject de maximale samenstellingswaarde niet zal worden overschreden. In deze gevallen geldt er geen noodzaak tot het uitvoeren van een nader onderzoek asbest. Bij een asbestgehalte groter dan de helft van de maximale samenstellingswaarde is een nader onderzoek verplicht. De hoogste bepaalde waarde binnen een (deel)locatie is hiervoor bepalend.

## 5.3 Resultaten grond- en grondwatermonsters

### Verkennd bodemonderzoek NEN 5740

Tabel VIII geeft een overzicht van de parameters in de grond die de geldende toetsingskaders overschrijden.

**Tabel VIII. Overschrijdingen toetsingskaders grond**

Grond(meng)-monster	Traject (m -mv)	Gehalte > AW (licht verontreinigd)	Gehalte > T (matig verontreinigd)	Gehalte > I (sterk verontreinigd)	Bodemfunctie-klasse (toepassen grond/baggerspecie)
<i>Deellocatie B: (vml.) Handelstraat 15</i>					
MMB1	B01 (1,00 - 1,50) B01 (1,50 - 2,00) B02 (1,00 - 1,50) B02 (1,50 - 2,00) B03 (1,00 - 1,50) B03 (1,50 - 2,00)	-	-	-	Altijd toepasbaar
MMB2	B01 (0,36 - 0,50) B03 (0,12 - 0,50)	minerale olie kobalt zink PCB	-	koper nikkel	Niet toepasbaar (koper, nikkel)
<i>Uitsplitsing grondmengmonster MMB2</i>					
B01-1	B01 (0,36 - 0,50)	koper nikkel	-	-	Industrie (koper, nikkel)
B03-1	B03 (0,12 - 0,50)	-	-	-	Altijd toepasbaar
<i>Deellocatie C: (vml.) Pater van den Elsenstraat 5 en 7</i>					
MMC1	C01 (0,00 - 0,50) C02 (0,00 - 0,50) C03 (0,00 - 0,50)	lood zink	-	-	Altijd toepasbaar
<i>Deellocatie D: Overige terreindeel</i>					
MMD1	D33 (0,00 - 0,50) D34 (0,00 - 0,50) D35 (0,00 - 0,50) D36 (0,00 - 0,25)	kwik zink minerale olie	-	-	Industrie (minerale olie)
MMD2	D28 (0,00 - 0,50) D29 (0,00 - 0,50) D30 (0,00 - 0,50) D31 (0,00 - 0,50)	lood zink	-	-	Wonen
MMD3	D12 (0,25 - 0,50) D18 (0,00 - 0,50) D22 (0,00 - 0,50) D24 (0,00 - 0,50)	kobalt kwik minerale olie	-	-	Industrie (minerale olie)
MMD4	D19 (0,10 - 0,50) D20 (0,00 - 0,50) D21 (0,00 - 0,50) D23 (0,08 - 0,50)	kobalt minerale olie PCB PAK	-	-	Niet toepasbaar (minerale olie)

**Vervolg tabel VIII. Overschrijdingen toetsingskaders grond**

Grond(meng)-monster	Traject (m -mv)	Gehalte > AW (licht verontreinigd)	Gehalte > T (matig verontreinigd)	Gehalte > I (sterk verontreinigd)	Bodemfunctie-klasse (toepassen grond/baggerspecie)
<i>Deellocatie D: Overige terreindeel</i>					
<i>Uitsplitsing grondmengmonster MMD4</i>					
D19-2	D19 (0,10 - 0,50)	minerale olie	-	-	Industrie (minerale olie)
D20-1	D20 (0,00 - 0,50)	minerale olie	-	-	Niet toepasbaar (minerale olie)
D21-1	D21 (0,00 - 0,50)	-	-	-	Altijd toepasbaar
D23-1	D23 (0,08 - 0,50)	-	-	-	Altijd toepasbaar
MMD5	D13 (0,50 - 0,90) D23 (0,50 - 1,00)	cadmium lood zink	-	-	Wonen
MMD6	D03 (0,33 - 0,60) D06 (0,27 - 0,50) D10 (0,25 - 0,50) D16 (0,18 - 0,68)	minerale olie	-	-	Industrie (minerale olie)
MMD7	D29 (0,50 - 1,00) D29 (1,00 - 1,50) D29 (1,50 - 2,00) D32 (0,65 - 1,00) D32 (1,00 - 1,50) D32 (1,50 - 2,00) D35 (1,00 - 1,50)	-	-	-	Altijd toepasbaar
MMD8	D04 (0,50 - 1,00) D04 (1,00 - 1,40) D23 (1,00 - 1,50) D23 (1,50 - 2,00) D24 (1,00 - 1,50) D24 (1,50 - 2,00)	kwik zink	-	-	Altijd toepasbaar
MMD9	D03 (0,60 - 1,10) D05 (0,50 - 1,00) D05 (1,00 - 1,50) D05 (1,50 - 2,00) D06 (0,50 - 1,00) D16 (0,68 - 1,00) D16 (1,00 - 1,50) D16 (1,50 - 2,00)	zink	-	-	Industrie (minerale olie)
MMD10	D02 (0,33 - 0,70) D07 (0,40 - 0,70) D09 (0,33 - 0,83) D14 (0,25 - 0,75)	-	-	-	Altijd toepasbaar
MMD11	D25 (0,20 - 0,50) D26 (0,25 - 0,50) D27 (0,27 - 0,50)	-	-	-	Altijd toepasbaar

Tabel IX geeft een overzicht van de parameters in het grondwater die de geldende toetsingskaders overschrijden.

**Tabel IX. Overschrijdingen toetsingskaders grondwater**

Grondwater-monster	Situering peilbuis	Concentratie > S (licht verontreinigd)	Concentratie > T (matig verontreinigd)	Concentratie > I (sterk verontreinigd)
<i>Deellocatie B: (vml.) Handelstraat 15</i>				
bestaande peilbuis nabij B1	ter plaatse van vermoedelijke verontreinigingscontour	-	-	-
<i>Deellocatie D: Overige terreindeel</i>				
D05	noordzijde	molybdeen	-	-
D24	centraal	barium cadmium	-	-
D32	zuidzijde	barium lood	-	-

*Verkennd bodemonderzoek asbest in bodem NEN 5707 en puin NEN 5897*

In het aangetroffen asbestverdachte materiaal (gresbuis, fractie > 20 mm) is analytisch géén asbest geconstateerd.

Tabel X geeft een overzicht van de gemeten asbestgehalten.

**Tabel X Asbestgehalten**

Gat/(meng)-monster	Traject (m -mv)	Gehalte < 0,5 x 100 mg/kg d.s.	Gehalte > 0,5 x 100 mg/kg d.s.	Gehalte > 100 mg/kg d.s.
ASB-MM1	D29 (0,00 - 0,50) D33 (0,00 - 0,50) D34 (0,00 - 0,50) D35 (0,00 - 0,50) D36 (0,00 - 0,50)	-	-	-
ASB-MM2	D31 (0,00 - 0,50)	-	-	-
ASB-MM3	D18 (0,00 - 0,50) D22 (0,00 - 0,50) D28 (0,00 - 0,50) D30 (0,00 - 0,50)	-	-	-
ASB-MM4	D19 (0,10 - 0,50) D20 (0,00 - 0,50) D21 (0,00 - 0,50)	-	-	-
ASB-MM5	D17 (0,25 - 0,75) D17 (0,25 - 0,75)	-	-	-
ASB-MM6	D03 (0,33 - 0,60) D06 (0,27 - 0,50) D10 (0,18 - 1,00) D16 (0,18 - 0,68)	-	-	-

Bijlage 4a bevat de door het laboratorium aangeleverde analysecertificaten. Bijlage 4b bevat de ge-  
toetste analyseresultaten.

## 6 SAMENVATTING, CONCLUSIES EN ADVIES

Econsultancy heeft in opdracht van GBB een actualiserend bodemonderzoek uitgevoerd aan de Handelstraat / Industriestraat en Koninginnedijk te Grave.

Het onderzoek is uitgevoerd in het kader van de voorgenomen herontwikkeling van de onderzoekslocatie.

Tijdens de veldwerkzaamheden is op het maaiveld ter plaatse van deellocatie D een sterk puinhoudend gronddepot aangetroffen alwaar aan het maaiveld circa 900 gram asbestverdacht plaatmateriaal aanwezig is. Dit depot is in onderhavig onderzoek verder buiten beschouwing gelaten.

Ter plaatse van deellocatie A (voormalige Handelstraat 7) is een wadi gerealiseerd waarbij het gehele terreindeel circa 1,5 meter ontgraven; bovendien stond deze wadi ten tijde van de terreininspectie (en de veldwerkzaamheden) volledig onder water. Hiermee is, in overleg met Soilconsult, het bodemonderzoek ter plaatse van deellocatie A komen te vervallen.

De bodem bestaat voornamelijk uit plaatselijk zwak humeus, zwak tot sterk grindig, zwak kleihoudend, matig leemhoudend, zwak tot uiterst siltig, matig grof tot uiterst grof zand en is bovendien plaatselijk zwak gleyhoudend. Verder bestaat de bodem plaatselijk uit zwak tot sterk zandig leem. Tevens is plaatselijk stol aanwezig.

De bodem is verder plaatselijk zwak kolengruishoudend, zwak gresbuisshoudend, zwak tot matig baksteenhoudend, matig asfalthoudend en zwak tot sterk betonhoudend. Tevens is plaatselijk een volledige puinlaag aangetroffen. In het opgeboorde materiaal van deellocatie B is zintuiglijk géén olie-waterreactie waargenomen.

Op de onderzoekslocatie zijn de volgende deellocaties onderzocht:

### *Deellocatie B: (vml.) Handelstraat 15*

De zintuiglijk verontreinigde bovengrond is licht verontreinigd kobalt, koper, nikkel, zink, minerale olie en PCB en voldoet (indicatief) aan de klasse industrie of is altijd toepasbaar. Enkel separaat monster B01-1 overschrijdt indicatief de bodemfunctieklasse wonen maar voldoet (indicatief) aan de klasse industrie. In de (voor olie) verdachte bodemlagen alsmede het grondwater zijn analytisch géén verontreinigingen met olie(gerelateerde) producten vastgesteld en is (indicatief), ten aanzien van minerale olie, altijd toepasbaar. De vastgestelde verontreinigingen zijn direct te relateren aan de ontstaansgeschiedenis en het historisch gebruik van deze deellocatie. De vooraf gestelde hypothese, dat deze deellocatie als "verdacht" dient te worden beschouwd wordt, op basis van de analyseresultaten, verworpen. Er bestaat (alhier) géén aanleiding tot het uitvoeren van een nader onderzoek ten aanzien van de onderzochte parameters. Voor een overzicht van de indicatieve bodemfunctieklasse op grond(meng)-monster-niveau wordt verwezen naar tabel VIII.

### *Deellocatie C: (vml.) Pater van den Elsenstraat 5 en 7*

De verdachte bodemlaag is licht verontreinigd met lood en zink en is (indicatief) altijd toepasbaar. De vastgestelde verontreinigingen zijn direct te relateren aan de ontstaansgeschiedenis en het historisch gebruik van deze deellocatie. De vooraf gestelde hypothese, dat deze deellocatie als "verdacht" dient te worden beschouwd wordt, op basis van de analyseresultaten, niet geheel bevestigd. Er bestaat (alhier) géén aanleiding tot het uitvoeren van een nader onderzoek ten aanzien van de onderzochte parameters. Voor een overzicht van de indicatieve bodemfunctieklasse op grond(meng)monster-niveau wordt verwezen naar tabel VIII.

*Deellocatie D: overige terreindeel*

*Verkennd bodemonderzoek NEN 5740*

De zintuiglijk verontreinigde zandlagen zijn licht verontreinigd met kobalt, kwik, lood, zink, minerale olie, PCB en/of PAK en voldoet (indicatief) aan de klasse wonen, industrie of is niet toepasbaar. De zintuiglijk verontreinigde leemlaag is licht verontreinigd met cadmium, lood en zink en voldoet (indicatief) aan de klasse wonen. De zintuiglijk verontreinigde stollaag is licht verontreinigd met minerale olie en voldoet (indicatief) aan de klasse industrie. In de zintuiglijk schone bovengrond (zand) zijn analytisch géén verontreinigingen geconstateerd en is (indicatief) altijd toepasbaar.

De zintuiglijk schone ondergrond (zand) is plaatselijk licht verontreinigd met kwik en/of zink en voldoet (indicatief) aan de functieklasse industrie of is altijd toepasbaar. Grond(meng)monsters MMD1, MMD3, D19-2, D20-1, MMD6 en MMD9 overschrijden indicatief de bodemfunctieklasse wonen maar voldoen (indicatief) aan de klasse industrie. Het grondwater is plaatselijk licht verontreinigd met barium, cadmium, lood en/of molybdeen. De vastgestelde verontreinigingen zijn direct te relateren aan de ontstaansgeschiedenis en het historisch gebruik van deze deellocatie. De vooraf gestelde hypothese, dat deze deellocatie als "verdacht" dient te worden beschouwd wordt, op basis van de analyseresultaten, bevestigd. Er bestaat (alhier) echter géén aanleiding tot het uitvoeren van een nader onderzoek ten aanzien van de onderzochte parameters. Voor een overzicht van de indicatieve bodemfunctieklasse op grond(meng)monsterniveau wordt verwezen naar tabel VIII.

*Verkennd onderzoek asbest in bodem NEN 5707 en puin NEN 5897*

In het aangetroffen asbestverdachte materiaal (gresbuis, fractie > 20 mm) is analytisch géén asbest geconstateerd. In de onderzochte grond-/puinmengmonster(s) (fractie < 20 mm) is eveneens analytisch géén asbest geconstateerd.

Resumerend kan worden gesteld dat er in het kader van de Wet bodembescherming géén reden bestaat voor het uitvoeren van een nader onderzoek conform de NTA 5755. In geval van grondwerkzaamheden op de locatie behoeven er ten aanzien van asbest geen specifieke maatregelen te worden getroffen.

Econsultancy merkt op dat de beoordeling van de analyseresultaten in het kader van het Besluit Bodemkwaliteit, indicatief is en daarmee een te verwachten bodemkwaliteitsklasse betreft. Afhankelijk van de beoogde locatie van hergebruik is een partijkeuring noodzakelijk. Een partijkeuring geeft een definitief uitsluitel omtrent de milieuhygiënische kwaliteit en de hergebruiksmogelijkheden van de partij

Indien er werkzaamheden plaatsvinden, waarbij grond vrijkomt, kan de grond niet zonder meer worden afgevoerd of elders worden toegepast. De regels van het Besluit bodemkwaliteit zijn hierop mogelijk van toepassing.



## Bijlage 1 Topografische ligging van de locatie



Schaal 1:25.000  
Deze kaart is noordgericht



**Legenda**

- deellocatie C (vml.) Pater van den Elsenstraat 5 en 7
- deellocatie B (vml.) Handelstraat 15
- locatiegrens

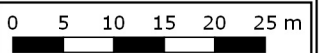

<b>Titel:</b> Handelstraat/Industriestraat te Grave	A3
PROJECT: 5365.001	DATUM: _____
SCHAAL: 1:750	BIJLAGE: 2a
GETEKEND: STh	



# Legenda

Boringen	
Omschrijving	Symbol
Boring tot 0,5 m -mv	
Boring tot 1,0 m -mv	
Boring tot 1,5 m -mv	
Boring tot 2,0 m -mv	
Boring tot 2,5 m -mv	
Boring tot 3,0 m -mv	
Boring tot 3,5 m -mv	
Boring tot 4,0 m -mv	
Boring tot 4,5 m -mv	
Boring tot 5,0 m -mv	
Peilbuis	
Peilbuis (diep)	
Voorgaande boring tot 0,5 m -mv	
Voorgaande boring tot 1,0 m -mv	
Voorgaande boring tot 1,5 m -mv	
Voorgaande boring tot 2,0 m -mv	
Voorgaande boring tot 2,5 m -mv	
Voorgaande boring tot 3,0 m -mv	
Voorgaande boring tot 3,5 m -mv	
Voorgaande boring tot 4,0 m -mv	
Voorgaande boring tot 4,5 m -mv	
Voorgaande boring tot 5,0 m -mv	
Voorgaande peilbuis	
Voorgaande peilbuis (diep)	
Kernboring 80 mm	
Kernboring 120 mm + boring tot 0,5 m -mv	
Kernboring 120 mm + boring tot 1,0 m -mv	
Kernboring 120 mm + boring tot 1,5 m -mv	
Kernboring 120 mm + boring tot 2,0 m -mv	
Kernboring 120 mm + boring tot 2,5 m -mv	
Kernboring 120 mm + boring tot 3,0 m -mv	
Kernboring 120 mm + boring tot 3,5 m -mv	
Kernboring 120 mm + boring tot 4,0 m -mv	
Kernboring 120 mm + boring tot 4,5 m -mv	
Kernboring 120 mm + boring tot 5,0 m -mv	
Kernboring 120 mm	

Boringen	
Omschrijving	Symbol
Asbestgat 30x30x50	
Asbestgat 30x30x50 + boring tot 0,5 m -mv	
Asbestgat 30x30x50 + boring tot 1,0 m -mv	
Asbestgat 30x30x50 + boring tot 1,5 m -mv	
Asbestgat 30x30x50 + boring tot 2,0 m -mv	
Asbestgat 30x30x50 + boring tot 2,5 m -mv	
Asbestgat 30x30x50 + boring tot 3,0 m -mv	
Asbestgat 30x30x50 + boring tot 3,5 m -mv	
Asbestgat 30x30x50 + boring tot 4,0 m -mv	
Asbestgat 30x30x50 + boring tot 4,5 m -mv	
Asbestgat 30x30x50 + boring tot 5,0 m -mv	
Asbestgat 30x30x50 + peilbuis	
Asbestgat 30x30x50 + peilbuis (diep)	
Asbestgat 100x100x50	
Asbestgat 100x100x50 + boring tot 0,5 m -mv	
Asbestgat 100x100x50 + boring tot 1,0 m -mv	
Asbestgat 100x100x50 + boring tot 1,5 m -mv	
Asbestgat 100x100x50 + boring tot 2,0 m -mv	
Asbestgat 100x100x50 + boring tot 2,5 m -mv	
Asbestgat 100x100x50 + boring tot 3,0 m -mv	
Asbestgat 100x100x50 + boring tot 3,5 m -mv	
Asbestgat 100x100x50 + boring tot 4,0 m -mv	
Asbestgat 100x100x50 + boring tot 4,5 m -mv	
Asbestgat 100x100x50 + boring tot 5,0 m -mv	
Asbestgat 100x100x50 + peilbuis	
Asbestgat 100x100x50 + peilbuis (diep)	
Kernboring + asbestgat 30x30 + Boring tot 0,5 m -mv +	
Kernboring + asbestgat 30x30 + Boring tot 1,0 m -mv +	
Kernboring + asbestgat 30x30 + Boring tot 1,5 m -mv +	
Kernboring + asbestgat 30x30 + Boring tot 2,0 m -mv +	
Kernboring + asbestgat 30x30 + Boring tot 2,5 m -mv +	
Kernboring + asbestgat 30x30 + Boring tot 3,0 m -mv +	
Kernboring + asbestgat 30x30 + Boring tot 3,5 m -mv +	
Kernboring + asbestgat 30x30 + Boring tot 4,0 m -mv +	
Kernboring + asbestgat 30x30 + Boring tot 4,5 m -mv +	
Kernboring + asbestgat 30x30 + Boring tot 5,0 m -mv +	
Kernboring + asbestgat 30x30 + peilbuis	
Kernboring + asbestgat 30x30 + peilbuis (diep)	

Symbolen	
Omschrijving	Symbol
Asfalt	
Beton	
Boom	
Bos	
Braak	
Depothoogte	
Fotoname	
Mangat	
Gras	
Grind	
Haag	
Klinker	
Oliefetafscheider	
Ontgravingsdiepte	
Ontluchtingspunt	
Onverhard	
Parkeerplaats	
Pomp	
Puinverharding	
Sleuf 200x40x50cm	
Spoorbaan	
Stelconplaat	
Struik	
Talud	
Tegel	
Vloestofdichte vloer	
Vulpunt	
Water	
Zeshoek tegel	
Zinkput	
Asbestverdacht plaatmateriaal op maaiveld	
Hekwerk	
Toekomstige bebouwing	
Voormalige bebouwing	
Bebouwing	
Locatiegrens	

Verontreiniging	
Omschrijving	Symbol
Ontgravingsvak	
Niet verontreinigd	
AW/S-waarde contour	
T-waarde contour	
I-waarde contour	
Niet verontreinigd	
Licht verontreinigd	
Matig verontreinigd	
Sterk verontreinigd	
Verspreiding verontreiniging onbekend	

## Bijlage 2b Foto's onderzoekslocatie



Foto 1.



Foto 2.

## Bijlage 2b Foto's onderzoekslocatie



Foto 3.

# Bijlage 3 Bodemprofielen

## Legenda (conform NEN 5104)

### grind

	Grind, siltig
	Grind, zwak zandig
	Grind, matig zandig
	Grind, sterk zandig
	Grind, uiterst zandig

### zand

	Zand, kleiig
	Zand, zwak siltig
	Zand, matig siltig
	Zand, sterk siltig
	Zand, uiterst siltig

### veen

	Veen, mineraalarm
	Veen, zwak kleiig
	Veen, sterk kleiig
	Veen, zwak zandig
	Veen, sterk zandig

### klei

	Klei, zwak siltig
	Klei, matig siltig
	Klei, sterk siltig
	Klei, uiterst siltig
	Klei, zwak zandig
	Klei, matig zandig
	Klei, sterk zandig

### leem

	Leem, zwak zandig
	Leem, sterk zandig

### overige toevoegingen

	zwak humeus
	matig humeus
	sterk humeus
	zwak grindig
	matig grindig
	sterk grindig

### geur

- geen geur
- zwakke geur
- matige geur
- sterke geur
- uiterste geur

### olie

- geen olie-water reactie
- zwakke olie-water reactie
- matige olie-water reactie
- sterke olie-water reactie
- uiterste olie-water reactie

### p.i.d.-waarde

- >0
- >1
- >10
- >100
- >1000
- >10000

### monsters

- geroerd monster
- ongeroid monster

### overig

- bijzonder bestanddeel
- Gemiddeld hoogste grondwaterstand
- grondwaterstand (tijdens veldwerk)
- Gemiddeld laagste grondwaterstand
- slib
- water

### peilbuis

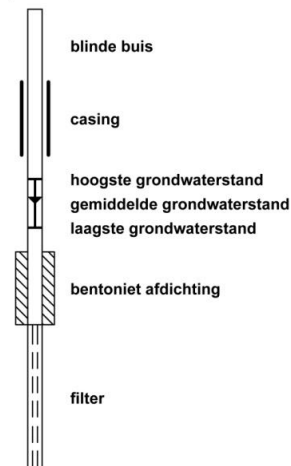

gat/boring:

**B01**

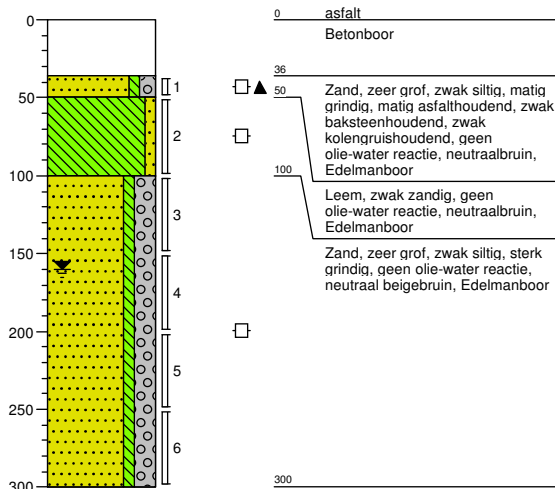

gat/boring:

**B02**

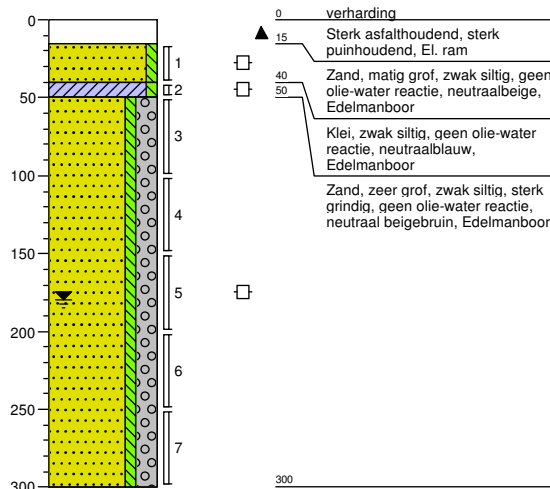

gat/boring:

**B03**

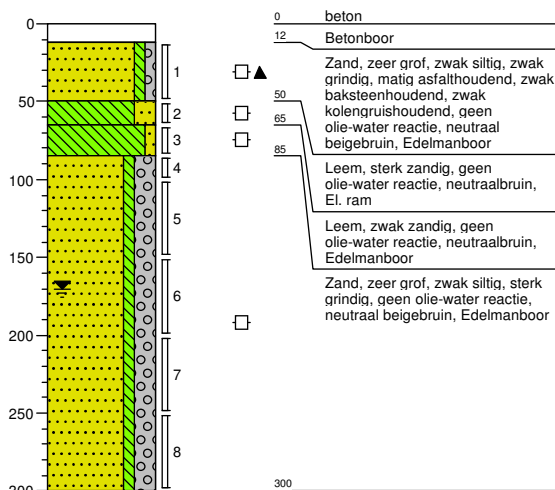

gat/boring:

**C01**

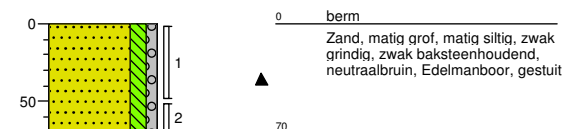

gat/boring:

**C02**

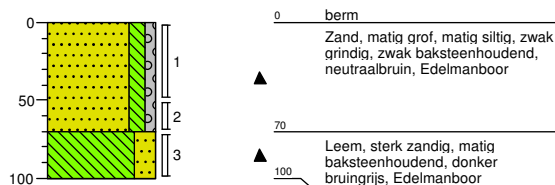

gat/boring:

**C03**

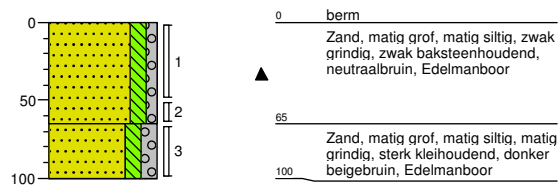

100gte mv (NAP)

gat/boring:

**D01**

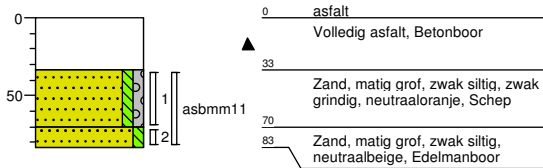

100gte mv (NAP)

gat/boring:

**D02**

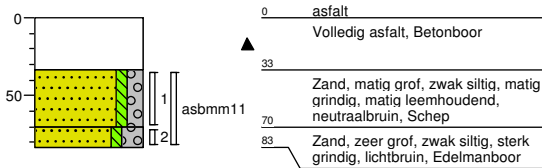

100gte mv (NAP)

gat/boring:

**D03**

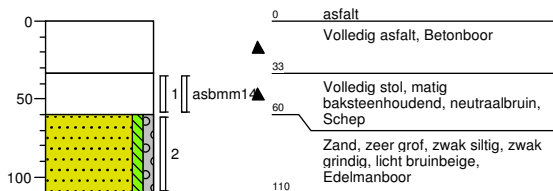

100gte mv (NAP)

gat/boring:

**D04**

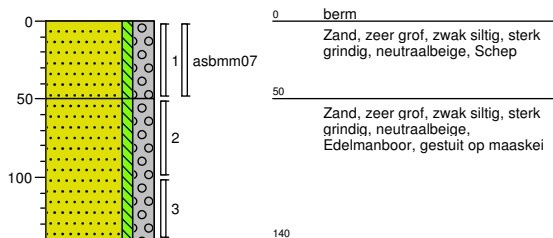

gat/boring:

**D05**

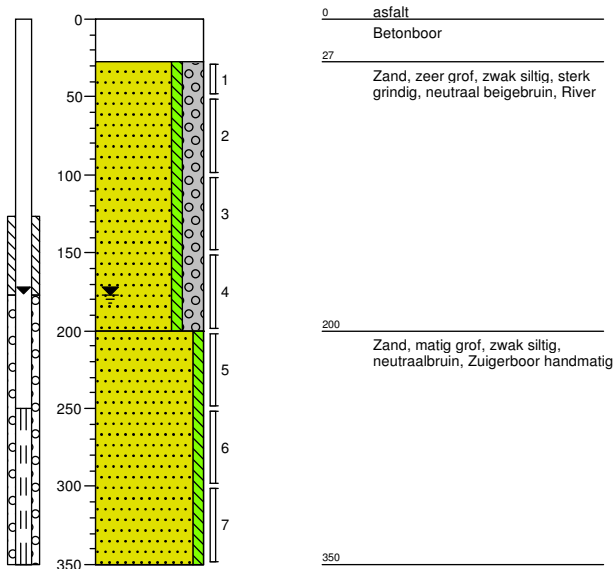

100gte mv (NAP)

gat/boring:

**D06**

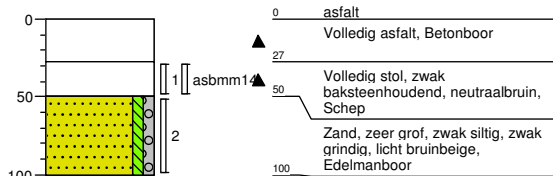



10ogte mv (NAP)

gat/boring:

**D07**

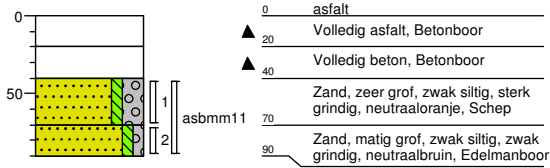

10ogte mv (NAP)

gat/boring:

**D08**

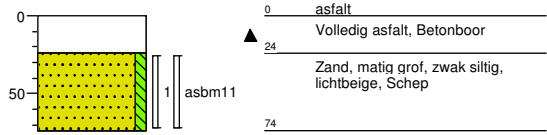

10ogte mv (NAP)

gat/boring:

**D09**

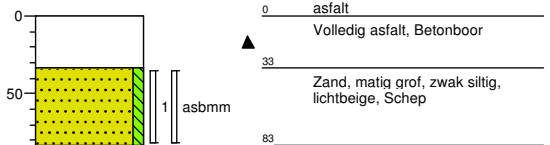

10ogte mv (NAP)

gat/boring:

**D10**

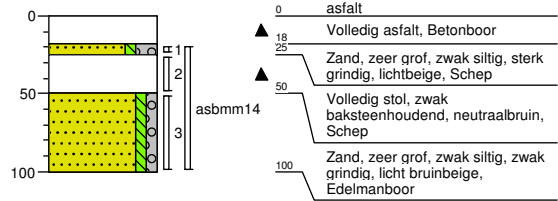

10ogte mv (NAP)

gat/boring:

**D11**

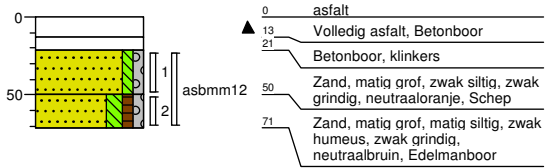

gat/boring:

**D12**

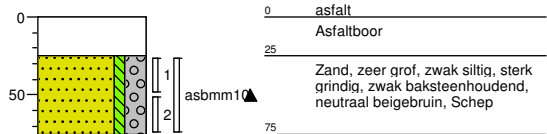

gat/boring:

**D13**

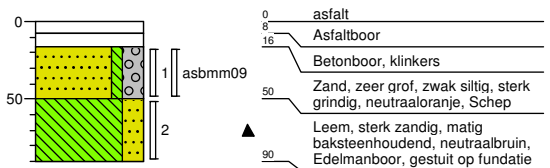

10ogte mv (NAP)

gat/boring:

**D14**

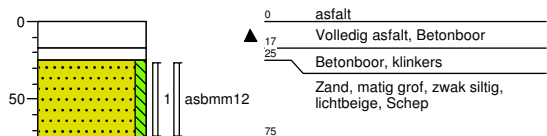

gat/boring:

D15

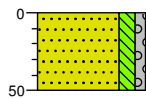

0 gras  
 Zand, matig grof, matig siltig, zwak grindig, zwak betonhoudend, neutraalbruin, Schep  
 50

10ogte mv (NAP)

gat/boring:

D16

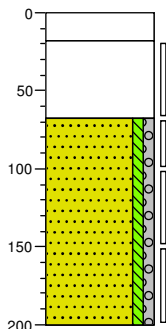

0 asfalt  
 18 Volledig asfalt, Betonboor  
 Volledig stol, zwak baksteenhoudend, neutraalbruin, Schep  
 68 Zand, zeer grof, zwak siltig, zwak grindig, licht bruinbeige, Edelmanboor  
 200

gat/boring:

D17

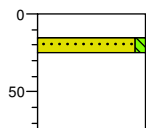

0 asfalt  
 15 Asfaltboor  
 25 Zand, matig grof, zwak siltig, lichtbeige, Schep, vullaag  
 asbmm0 75 Volledig puin, neutraal roodbruin, El. ram

gat/boring:

D18

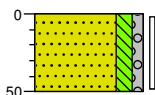

0 gras  
 Zand, matig grof, matig siltig, zwak grindig, zwak betonhoudend, neutraalbruin, Schep  
 50

gat/boring:

D19

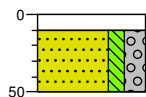

0 verharding  
 10 Volledig stol, zwak betonhoudend, zwak baksteenhoudend, zwak asfalthoudend, neutraalbruin, El. ram  
 asbmm0 50 Zand, matig grof, matig siltig, sterk grindig, matig betonhoudend, neutraal bruinbeige, Schep

gat/boring:

D20

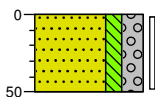

0 gras  
 Zand, matig grof, matig siltig, sterk grindig, zwak kleihoudend, sterk betonhoudend, neutraalbruin, Schep  
 50

gat/boring:

D21

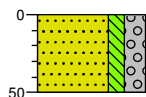

0 gras  
 Zand, matig grof, matig siltig, sterk grindig, zwak kleihoudend, sterk betonhoudend, neutraalbruin, Schep  
 50

gat/boring:

D22

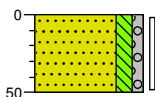

0 gras  
 Zand, matig grof, matig siltig, zwak grindig, zwak baksteenhoudend, zwak kleihoudend, neutraalbruin, Schep  
 50

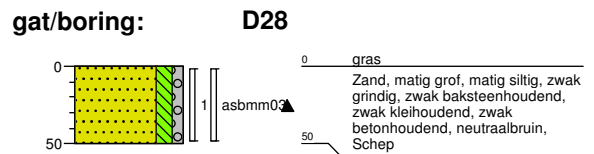
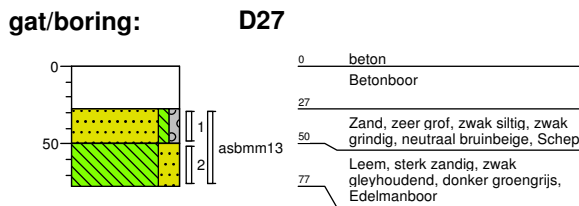
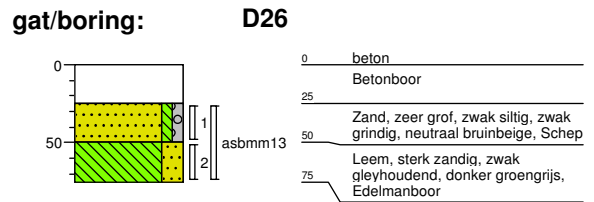
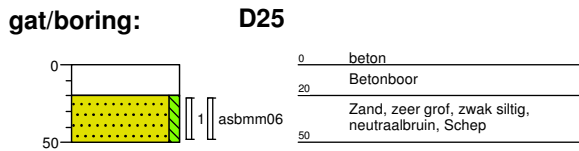
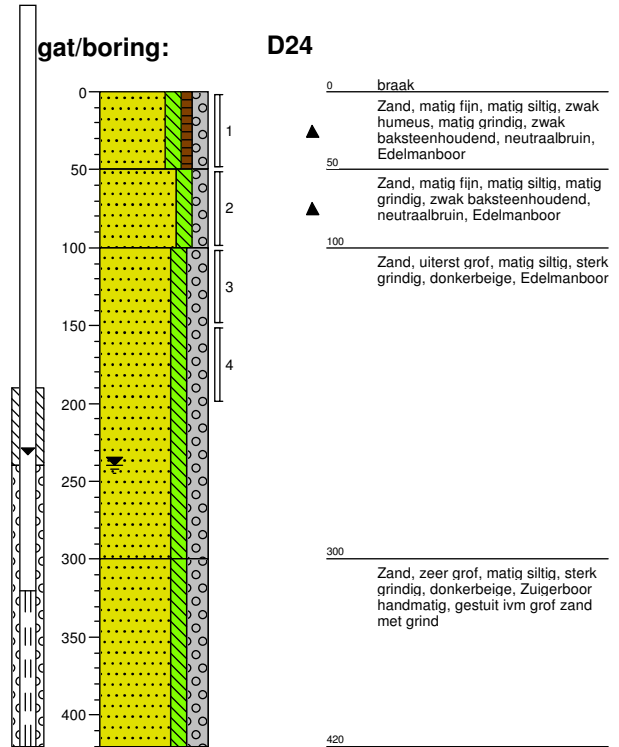
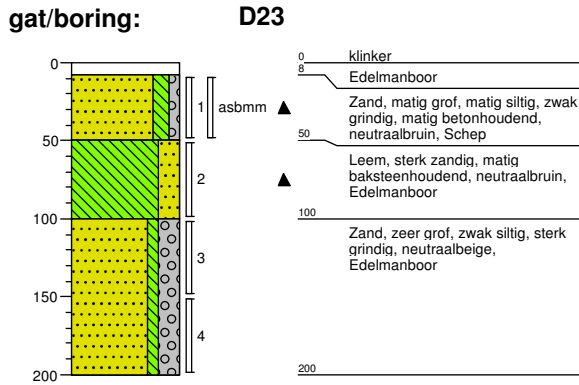

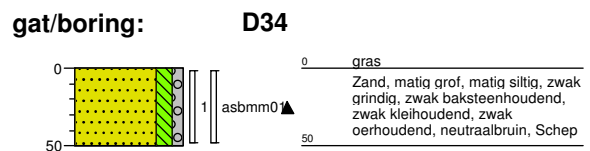
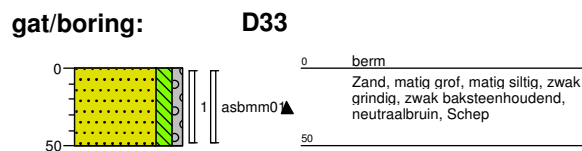
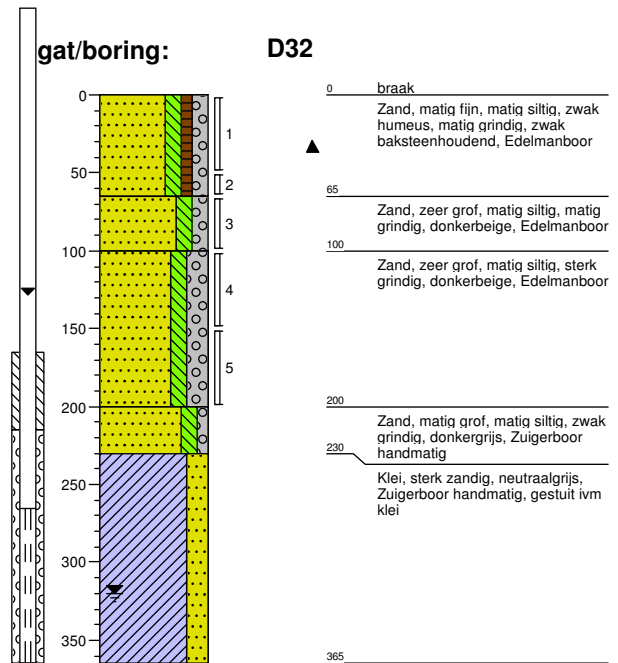
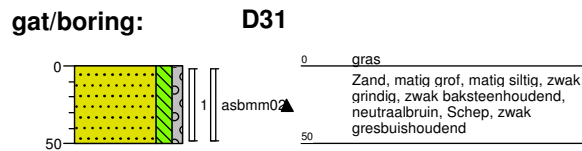
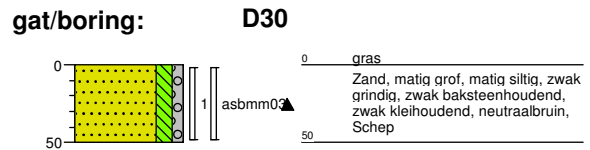
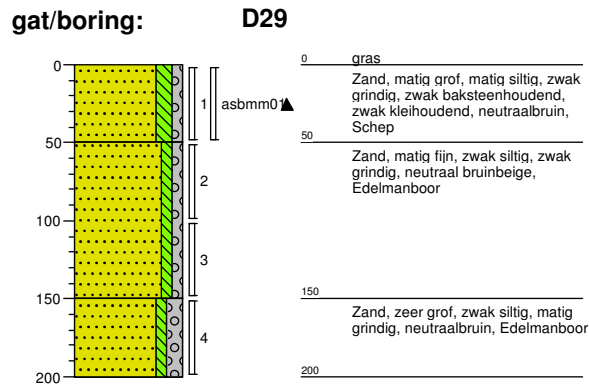

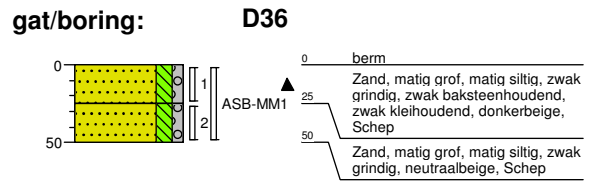
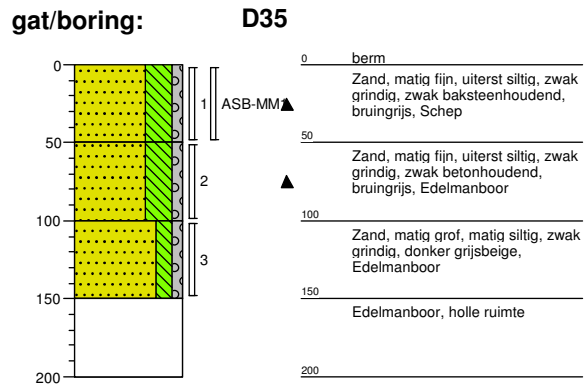

## **Bijlage 4a Analysecertificaten**

Econsultancy  
T.a.v. S.J Theeuwen  
Rijksweg Noord 39  
6071 KS SWALMEN

## Analyscertificaat

Datum: 29-Nov-2017

Hierbij ontvangt u de resultaten van het navolgende laboratoriumonderzoek.

Certificaatnummer/Versie	2017159379/1
Uw project/verslagnummer	5365.001
Uw projectnaam	
Uw ordernummer	
Monster(s) ontvangen	27-Nov-2017

Dit certificaat mag uitsluitend in zijn geheel worden gereproduceerd.  
De analyse resultaten hebben alleen betrekking op het beproefde object.

De grondmonsters worden tot 4 weken na datum ontvangst bewaard en watermonsters tot 2 weken na datum ontvangst. Zonder tegenbericht worden de monsters nadien afgevoerd.  
Indien de monsters langer bewaard dienen te blijven verzoeken wij U dit exemplaar uiterlijk 1 werkdag voor afloop van de standaardbewaarperiode ondertekend aan ons te retourneren. Voor de kosten van het langer bewaren van monsters verwijzen wij naar de prijslijst.

Bewaren tot:

Datum:

Naam:

Handtekening:

Wij vertrouwen erop uw opdracht hiermee naar verwachting te hebben uitgevoerd, mocht U naar aanleiding van dit analyscertificaat nog vragen hebben verzoeken wij U contact op te nemen met de afdeling Verkoop en Advies.

Met vriendelijke groet,

Eurofins Analytico B.V.



Ing. A. Veldhuizen  
Technical Manager

### Eurofins Analytico B.V.

Gildeweg 42-46  
3771 NB Barneveld  
P.O. Box 459  
3770 AL Barneveld NL

Tel. +31 (0)34 242 63 00  
Fax +31 (0)34 242 63 99  
E-mail [info-env@eurofins.nl](mailto:info-env@eurofins.nl)  
Site [www.eurofins.nl](http://www.eurofins.nl)

BNP Paribas S.A. 227 9245 25  
IBAN: NL71BNPA0227924525  
BIC: BNPANL2A  
KvK/CoC No. 09088623  
BTW/VAT No. NL 8043.14.883.B01

Eurofins Analytico B.V. is ISO 14001: 2004 gecertificeerd door TÜV en erkend door het Vlaamse Gewest (OVAM en Dep. Omgeving), het Brusselse Gewest (BIM), het Waalse Gewest (DGRNE-OWD) en door de overheid van Luxemburg (MEV).

## Analysecertificaat

Uw project/verslagnummer 5365.001

Uw projectnaam

Uw ordernummer

Monsternemer

Monstermatrix

Snippe

Grond (AS3000)

Certificaatnummer/Versie

Startdatum

Rapportagedatum

Bijlage

Pagina

2017159379/1

27-Nov-2017

29-Nov-2017/08:03

A, C

1/1

Analyse	Eenheid	1
---------	---------	---

### Voorbehandeling

Cryogeen malen AS3000

Uitgevoerd

### Bodemkundige analyses

S	Droge stof	% (m/m)	89.9
S	Organische stof	% (m/m) ds	1.1
	Gloeirest	% (m/m) ds	98.3
S	Korrelgrootte < 2 µm (Lutum)	% (m/m) ds	7.7

### Metalen

S	Barium (Ba)	mg/kg ds	37
S	Cadmium (Cd)	mg/kg ds	0.35
S	Kobalt (Co)	mg/kg ds	6.4
S	Koper (Cu)	mg/kg ds	9.7
S	Kwik (Hg)	mg/kg ds	0.070
S	Molybdeen (Mo)	mg/kg ds	<1.5
S	Nikkel (Ni)	mg/kg ds	10
S	Lood (Pb)	mg/kg ds	40
S	Zink (Zn)	mg/kg ds	89

### Nr. Monsteromschrijving

1 MMC1

### Datum monstername

23-Nov-2017

### Monster nr.

9835903

Eurofins Analytico B.V.

Gildeweg 42-46  
3771 NB Barneveld  
P.O. Box 459  
3770 AL Barneveld NL

Tel. +31 (0)34 242 63 00  
Fax +31 (0)34 242 63 99  
E-mail info-env@eurofins.nl  
Site www.eurofins.nl

BNP Paribas S.A. 227 9245 25  
IBAN: NL71BNPA0227924525  
BIC: BNPANL2A  
KvK/CoC No. 09088623  
BTW/VAT No. NL 8043.14.883.B01



Q: door RvA geaccrediteerde verrichting  
A: AP04 erkende verrichting  
S: AS SIKB erkende verrichting  
V: VLAREL erkende verrichting  
M: MCERTS erkend

Dit certificaat mag uitsluitend in zijn geheel worden gereproduceerd.  
Eurofins Analytico B.V. is ISO 14001: 2004 gecertificeerd door TÜV en erkend door het Vlaamse Gewest (OVAM en Dep. Omgeving), het Brusselse Gewest (BIM), het Waalse Gewest (DGRNE-OWD) en door de overheid van Luxemburg (MEV).

Akkoord  
Pr.coörd.





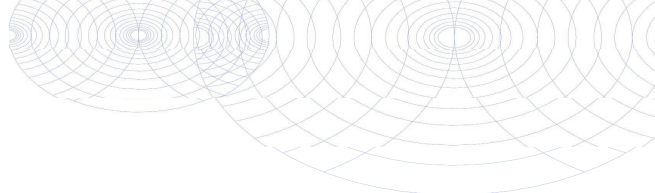

**Bijlage (A) met deelmonsterinformatie behorende bij analysecertificaat 2017159379/1**

Pagina 1/1

Monster nr.	Boornr	Omschrijving	Van	Tot	Barcode	Monsteromschrijving
9835903	C01	1	0	50	0535071538	MMC1
9835903	C02	1	0	50	0535071431	
9835903	C03	1	0	50	0535071534	



**Eurofins Analytico B.V.**

Gildeweg 42-46  
 3771 NB Barneveld  
 P.O. Box 459  
 3770 AL Barneveld NL  
 Tel. +31 (0)34 242 63 00  
 Fax +31 (0)34 242 63 99  
 E-mail [info-env@eurofins.nl](mailto:info-env@eurofins.nl)  
 Site [www.eurofins.nl](http://www.eurofins.nl)

BNP Paribas S.A. 227 9245 25  
 IBAN: NL71BNPA0227924525  
 BIC: BNPANL2A  
 KvK/CoC No. 09088623  
 BTW/VAT No. NL 8043.14.883.B01

Eurofins Analytico B.V. is ISO 14001: 2004 gecertificeerd door TÜV en erkend door het Vlaamse Gewest (OVAM en Dep. Omgeving), het Brusselse Gewest (BIM), het Waalse Gewest (DGRNE-OWD) en door de overheid van Luxemburg (MEV).

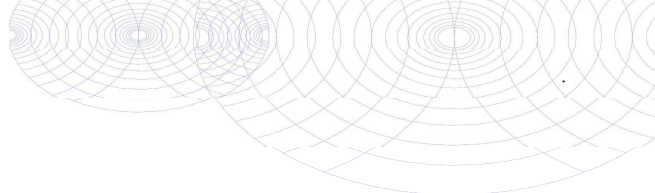

**Bijlage (C) met methodeverwijzingen behorende bij analysecertificaat 2017159379/1**

Pagina 1/1

Analyse	Methode	Techniek	Methode referentie
Cryogeen malen AS3000	W0106	Voorbehandeling	Cf. AS3000
Droge Stof	W0104	Gravimetrie	Cf. pb 3010-2 en gw. NEN-EN 15934
Organische stof (gloeiverlies)	W0109	Gravimetrie	Cf. pb 3010-3 en cf. NEN 5754
Korrelgrootte < 2 µm (lutum)	W0171	Sedimentatie	Cf. pb 3010-4 en cf. NEN 5753
Barium (Ba)	W0423	ICP-MS	Cf. pb 3010-5 en cf. NEN-EN-ISO 17294-2
Cadmium (Cd)	W0423	ICP-MS	Cf. pb 3010-5 en cf. NEN-EN-ISO 17294-2
Kobalt (Co)	W0423	ICP-MS	Cf. pb 3010-5 en cf. NEN-EN-ISO 17294-2
Koper (Cu)	W0423	ICP-MS	Cf. pb 3010-5 en cf. NEN-EN-ISO 17294-2
Kwik (Hg)	W0423	ICP-MS	Cf. pb 3010-5 en cf. NEN-EN-ISO 17294-2
Molybdeen (Mo)	W0423	ICP-MS	Cf. pb 3010-5 en cf. NEN-EN-ISO 17294-2
Nikkel (Ni)	W0423	ICP-MS	Cf. pb 3010-5 en cf. NEN-EN-ISO 17294-2
Lood (Pb)	W0423	ICP-MS	Cf. pb 3010-5 en cf. NEN-EN-ISO 17294-2
Zink (Zn)	W0423	ICP-MS	Cf. pb 3010-5 en cf. NEN-EN-ISO 17294-2

Nadere informatie over de toegepaste onderzoeksmethoden alsmede een classificatie van de meetonzekerheid staan vermeld in ons overzicht "Specificaties analysemethoden", versie juni 2016.



**Eurofins Analytico B.V.**

Gildeweg 42-46  
3771 NB Barneveld  
P.O. Box 459  
3770 AL Barneveld NL

Tel. +31 (0)34 242 63 00  
Fax +31 (0)34 242 63 99  
E-mail [info-env@eurofins.nl](mailto:info-env@eurofins.nl)  
Site [www.eurofins.nl](http://www.eurofins.nl)

BNP Paribas S.A. 227 9245 25  
IBAN: NL71BNPA0227924525  
BIC: BNPANL2A  
KvK/CoC No. 09088623  
BTW/VAT No. NL 8043.14.883.B01

Eurofins Analytico B.V. is ISO 14001: 2004 gecertificeerd door TÜV en erkend door het Vlaamse Gewest (OVAM en Dep. Omgeving), het Brusselse Gewest (BIM), het Waalse Gewest (DGRNE-OWD) en door de overheid van Luxemburg (MEV).

Econsultancy  
T.a.v. S.J Theeuwen  
Rijksweg Noord 39  
6071 KS SWALMEN

## Analyscertificaat

Datum: 29-Nov-2017

Hierbij ontvangt u de resultaten van het navolgende laboratoriumonderzoek.

Certificaatnummer/Versie	2017159536/1
Uw project/verslagnummer	5365.001
Uw projectnaam	
Uw ordernummer	
Monster(s) ontvangen	27-Nov-2017

Dit certificaat mag uitsluitend in zijn geheel worden gereproduceerd.  
De analyse resultaten hebben alleen betrekking op het beproefde object.

De grondmonsters worden tot 4 weken na datum ontvangst bewaard en watermonsters tot 2 weken na datum ontvangst. Zonder tegenbericht worden de monsters nadien afgevoerd.  
Indien de monsters langer bewaard dienen te blijven verzoeken wij U dit exemplaar uiterlijk 1 werkdag voor afloop van de standaardbewaarperiode ondertekend aan ons te retourneren. Voor de kosten van het langer bewaren van monsters verwijzen wij naar de prijslijst.

Bewaren tot:

Datum:

Naam:

Handtekening:

Wij vertrouwen erop uw opdracht hiermee naar verwachting te hebben uitgevoerd, mocht U naar aanleiding van dit analysecertificaat nog vragen hebben verzoeken wij U contact op te nemen met de afdeling Verkoop en Advies.

Met vriendelijke groet,

Eurofins Analytico B.V.



Ing. A. Veldhuizen  
Technical Manager

### Eurofins Analytico B.V.

Gildeweg 42-46  
3771 NB Barneveld  
P.O. Box 459  
3770 AL Barneveld NL

Tel. +31 (0)34 242 63 00  
Fax +31 (0)34 242 63 99  
E-mail [info-env@eurofins.nl](mailto:info-env@eurofins.nl)  
Site [www.eurofins.nl](http://www.eurofins.nl)

BNP Paribas S.A. 227 9245 25  
IBAN: NL71BNPA0227924525  
BIC: BNPANL2A  
KvK/CoC No. 09088623  
BTW/VAT No. NL 8043.14.883.B01

Eurofins Analytico B.V. is ISO 14001: 2004 gecertificeerd door TÜV en erkend door het Vlaamse Gewest (OVAM en Dep. Omgeving), het Brusselse Gewest (BIM), het Waalse Gewest (DGRNE-OWD) en door de overheid van Luxemburg (MEV).

## Analysecertificaat

Uw project/verslagnummer 5365.001

Uw projectnaam

Uw ordernummer

Monsternemer

Monstermatrix

Schell

Grond (AS3000)

Certificaatnummer/Versie

Startdatum

Rapportagedatum

Bijlage

Pagina

2017159536/1

27-Nov-2017

29-Nov-2017/12:19

A, B, C

1/2

Analyse	Eenheid	1
---------	---------	---

### Voorbehandeling

Cryogeen malen AS3000		Uitgevoerd
-----------------------	--	------------

### Bodemkundige analyses

S Droge stof	% (m/m)	84.7
S Organische stof	% (m/m) ds	0.9
Gloeirest	% (m/m) ds	98.1
S Korrelgrootte < 2 µm (Lutum)	% (m/m) ds	14.8

### Metalen

S Barium (Ba)	mg/kg ds	58
S Cadmium (Cd)	mg/kg ds	0.46
S Kobalt (Co)	mg/kg ds	9.0
S Koper (Cu)	mg/kg ds	12
S Kwik (Hg)	mg/kg ds	0.062
S Molybdeen (Mo)	mg/kg ds	<1.5
S Nikkel (Ni)	mg/kg ds	19
S Lood (Pb)	mg/kg ds	49
S Zink (Zn)	mg/kg ds	110

### Minerale olie

Minerale olie (C10-C12)	mg/kg ds	<3.0
Minerale olie (C12-C16)	mg/kg ds	<5.0
Minerale olie (C16-C21)	mg/kg ds	<5.0
Minerale olie (C21-C30)	mg/kg ds	<11
Minerale olie (C30-C35)	mg/kg ds	<5.0
Minerale olie (C35-C40)	mg/kg ds	<6.0
S Minerale olie totaal (C10-C40)	mg/kg ds	<35

### Polychloorbifenylen, PCB

S PCB 28	mg/kg ds	<0.0010
S PCB 52	mg/kg ds	<0.0010
S PCB 101	mg/kg ds	<0.0010
S PCB 118	mg/kg ds	<0.0010

### Nr. Monsteromschrijving

1 MMD5 D13 (50-90) D23 (50-100)

### Datum monstername

24-Nov-2017

### Monster nr.

9836323

Eurofins Analytico B.V.

Gildeweg 42-46  
3771 NB Barneveld  
P.O. Box 459  
3770 AL Barneveld NL

Tel. +31 (0)34 242 63 00  
Fax +31 (0)34 242 63 99  
E-mail info-env@eurofins.nl  
Site www.eurofins.nl

BNP Paribas S.A. 227 9245 25  
IBAN: NL71BNPA0227924525  
BIC: BNPANL2A  
KvK/CoC No. 09088623  
BTW/VAT No. NL 8043.14.883.B01



Q: door RvA geaccrediteerde verrichting  
A: AP04 erkende verrichting  
S: AS SIKB erkende verrichting  
V: VLAREL erkende verrichting  
M: MCERTS erkend

Dit certificaat mag uitsluitend in zijn geheel worden gereproduceerd.  
Eurofins Analytico B.V. is ISO 14001: 2004 gecertificeerd door TÜV en erkend door het Vlaamse Gewest (OVAM en Dep. Omgeving), het Brusselse Gewest (BIM), het Waalse Gewest (DGRNE-OWD) en door de overheid van Luxemburg (MEV).



## Analysecertificaat

Uw project/verslagnummer 5365.001  
 Uw projectnaam  
 Uw ordernummer

Monsternemer Schell  
 Monstermatrix Grond (AS3000)

Certificaatnummer/Versie 2017159536/1  
 Startdatum 27-Nov-2017  
 Rapportagedatum 29-Nov-2017/12:19  
 Bijlage A, B, C  
 Pagina 2/2

Analyse	Eenheid	1
S PCB 138	mg/kg ds	<0.0010
S PCB 153	mg/kg ds	<0.0010
S PCB 180	mg/kg ds	<0.0010
S PCB (som 7) (factor 0,7)	mg/kg ds	0.0049 <sup>1)</sup>
<b>Polycyclische Aromatische Koolwaterstoffen, PAK</b>		
S Naftaleen	mg/kg ds	<0.050
S Fenanthreen	mg/kg ds	<0.050
S Anthraceen	mg/kg ds	<0.050
S Fluorantheen	mg/kg ds	<0.050
S Benzo(a)anthraceen	mg/kg ds	<0.050
S Chryseen	mg/kg ds	<0.050
S Benzo(k)fluorantheen	mg/kg ds	<0.050
S Benzo(a)pyreen	mg/kg ds	<0.050
S Benzo(ghi)peryleen	mg/kg ds	<0.050
S Indeno(123-cd)pyreen	mg/kg ds	<0.050
S PAK VROM (10) (factor 0,7)	mg/kg ds	0.35 <sup>1)</sup>

### Nr. Monsteromschrijving

1 MMD5 D13 (50-90) D23 (50-100)

### Datum monstername

24-Nov-2017

### Monster nr.

9836323

Eurofins Analytico B.V.

Gildeweg 42-46  
 3771 NB Barneveld  
 P.O. Box 459  
 3770 AL Barneveld NL  
 Tel. +31 (0)34 242 63 00  
 Fax +31 (0)34 242 63 99  
 E-mail info-env@eurofins.nl  
 Site www.eurofins.nl

BNP Paribas S.A. 227 9245 25  
 IBAN: NL71BNPA0227924525  
 BIC: BNPANL2A  
 KvK/CoC No. 09088623  
 BTW/VAT No. NL 8043.14.883.B01



Q: door RvA geaccrediteerde verrichting  
 A: AP04 erkende verrichting  
 S: AS SIKB erkende verrichting  
 V: VLAREL erkende verrichting  
 M: MCERTS erkend

Dit certificaat mag uitsluitend in zijn geheel worden gereproduceerd.  
 Eurofins Analytico B.V. is ISO 14001: 2004 gecertificeerd door TÜV en erkend door het Vlaamse Gewest (OVAM en Dep. Omgeving), het Brusselse Gewest (BIM), het Waalse Gewest (DGRNE-OWD) en door de overheid van Luxemburg (MEV).

Akkoord  
 Pr.coörd.

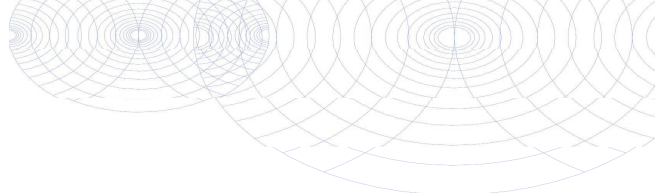

**Bijlage (A) met deelmonsterinformatie behorende bij analysecertificaat 2017159536/1**

Pagina 1/1

Monster nr.	Boornr	Omschrijving	Van	Tot	Barcode	Monsteromschrijving
9836323	D13	2	50	90	0535071545	MMD5 D13 (50-90) D23 (50-100)
9836323	D23	2	50	100	0535071556	

**Eurofins Analytico B.V.**

Gildeweg 42-46  
 3771 NB Barneveld  
 P.O. Box 459  
 3770 AL Barneveld NL  
 Tel. +31 (0)34 242 63 00  
 Fax +31 (0)34 242 63 99  
 E-mail [info-env@eurofins.nl](mailto:info-env@eurofins.nl)  
 Site [www.eurofins.nl](http://www.eurofins.nl)

BNP Paribas S.A. 227 9245 25  
 IBAN: NL71BNPA0227924525  
 BIC: BNPANL2A  
 KvK/CoC No. 09088623  
 BTW/VAT No. NL 8043.14.883.B01

Eurofins Analytico B.V. is ISO 14001: 2004 gecertificeerd door TÜV en erkend door het Vlaamse Gewest (OVAM en Dep. Omgeving), het Brusselse Gewest (BIM), het Waalse Gewest (DGRNE-OWD) en door de overheid van Luxemburg (MEV).

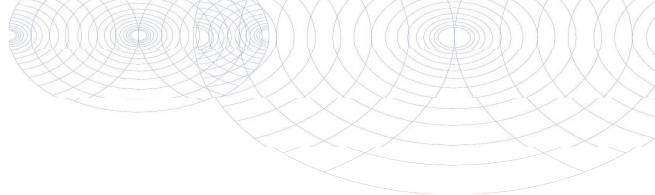
**Bijlage (B) met opmerkingen behorende bij analysecertificaat 2017159536/1**

Pagina 1/1

**Opmerking 1)**De toetswaarde van de som is gelijk aan de sommatie van  $0,7 \cdot RG$ **Eurofins Analytico B.V.**

Gildeweg 42-46      Tel. +31 (0)34 242 63 00  
3771 NB Barneveld      Fax +31 (0)34 242 63 99  
P.O. Box 459      E-mail [info-env@eurofins.nl](mailto:info-env@eurofins.nl)  
3770 AL Barneveld NL      Site [www.eurofins.nl](http://www.eurofins.nl)

BNP Paribas S.A. 227 9245 25  
IBAN: NL71BNPA0227924525  
BIC: BNPNL2A  
KvK/CoC No. 09088623  
BTW/VAT No. NL 8043.14.883.B01

Eurofins Analytico B.V. is ISO 14001: 2004 gecertificeerd door TÜV en erkend door het Vlaamse Gewest (OVAM en Dep. Omgeving), het Brusselse Gewest (BIM), het Waalse Gewest (DGRNE-OWD) en door de overheid van Luxemburg (MEV).



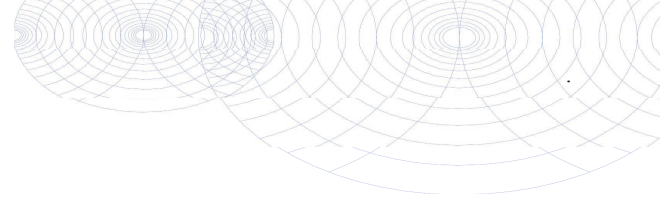

**Bijlage (C) met methodeverwijzingen behorende bij analysecertificaat 2017159536/1**

Pagina 1/1

Analyse	Methode	Techniek	Methode referentie
Cryogeen malen AS3000	W0106	Voorbehandeling	Cf. AS3000
Droge Stof	W0104	Gravimetrie	Cf. pb 3010-2 en gw. NEN-EN 15934
Organische stof (gloeiverlies)	W0109	Gravimetrie	Cf. pb 3010-3 en cf. NEN 5754
Korrelgrootte < 2 µm (lutum)	W0171	Sedimentatie	Cf. pb 3010-4 en cf. NEN 5753
Barium (Ba)	W0423	ICP-MS	Cf. pb 3010-5 en cf. NEN-EN-ISO 17294-2
Cadmium (Cd)	W0423	ICP-MS	Cf. pb 3010-5 en cf. NEN-EN-ISO 17294-2
Kobalt (Co)	W0423	ICP-MS	Cf. pb 3010-5 en cf. NEN-EN-ISO 17294-2
Koper (Cu)	W0423	ICP-MS	Cf. pb 3010-5 en cf. NEN-EN-ISO 17294-2
Kwik (Hg)	W0423	ICP-MS	Cf. pb 3010-5 en cf. NEN-EN-ISO 17294-2
Molybdeen (Mo)	W0423	ICP-MS	Cf. pb 3010-5 en cf. NEN-EN-ISO 17294-2
Nikkel (Ni)	W0423	ICP-MS	Cf. pb 3010-5 en cf. NEN-EN-ISO 17294-2
Lood (Pb)	W0423	ICP-MS	Cf. pb 3010-5 en cf. NEN-EN-ISO 17294-2
Zink (Zn)	W0423	ICP-MS	Cf. pb 3010-5 en cf. NEN-EN-ISO 17294-2
Minerale Olie (C10-C40)	W0202	GC-FID	Cf. pb 3010-7 en gw. NEN-EN-ISO 16703
PCB (7)	W0271	GC-MS	Cf. pb 3010-8 en gw. NEN 6980
PAK som AS3000/AP04	W0271	GC-MS	Cf. pb. 3010-6 en gw. NEN-ISO 18287
PAK (10) (VROM)	W0271	GC-MS	Cf. pb. 3010-6 en gw. NEN-ISO 18287

Nadere informatie over de toegepaste onderzoeksmethoden alsmede een classificatie van de meetonzekerheid staan vermeld in ons overzicht "Specificaties analysemethoden", versie juni 2016.



Eurofins Analytico B.V.

Gildeweg 42-46  
3771 NB Barneveld  
P.O. Box 459  
3770 AL Barneveld NL

Tel. +31 (0)34 242 63 00  
Fax +31 (0)34 242 63 99  
E-mail [info-env@eurofins.nl](mailto:info-env@eurofins.nl)  
Site [www.eurofins.nl](http://www.eurofins.nl)

BNP Paribas S.A. 227 9245 25  
IBAN: NL71BNPA0227924525  
BIC: BNPANL2A  
KvK/CoC No. 09088623  
BTW/VAT No. NL 8043.14.883.B01

Eurofins Analytico B.V. is ISO 14001: 2004 gecertificeerd door TÜV en erkend door het Vlaamse Gewest (OVAM en Dep. Omgeving), het Brusselse Gewest (BIM), het Waalse Gewest (DGRNE-OWD) en door de overheid van Luxemburg (MEV).

Econsultancy  
T.a.v. S.J Theeuwen  
Rijksweg Noord 39  
6071 KS SWALMEN

## Analyscertificaat

Datum: 29-Nov-2017

Hierbij ontvangt u de resultaten van het navolgende laboratoriumonderzoek.

Certificaatnummer/Versie	2017159479/1
Uw project/verslagnummer	5365.001
Uw projectnaam	
Uw ordernummer	
Monster(s) ontvangen	27-Nov-2017

Dit certificaat mag uitsluitend in zijn geheel worden gereproduceerd.  
De analyse resultaten hebben alleen betrekking op het beproefde object.

De grondmonsters worden tot 4 weken na datum ontvangst bewaard en watermonsters tot 2 weken na datum ontvangst. Zonder tegenbericht worden de monsters nadien afgevoerd.  
Indien de monsters langer bewaard dienen te blijven verzoeken wij U dit exemplaar uiterlijk 1 werkdag voor afloop van de standaardbewaarperiode ondertekend aan ons te retourneren. Voor de kosten van het langer bewaren van monsters verwijzen wij naar de prijslijst.

Bewaren tot:

Datum:

Naam:

Handtekening:

Wij vertrouwen erop uw opdracht hiermee naar verwachting te hebben uitgevoerd, mocht U naar aanleiding van dit analysecertificaat nog vragen hebben verzoeken wij U contact op te nemen met de afdeling Verkoop en Advies.

Met vriendelijke groet,

Eurofins Analytico B.V.



Ing. A. Veldhuizen  
Technical Manager

Eurofins Analytico B.V.

Gildeweg 42-46  
3771 NB Barneveld  
P.O. Box 459  
3770 AL Barneveld NL

Tel. +31 (0)34 242 63 00  
Fax +31 (0)34 242 63 99  
E-mail [info-env@eurofins.nl](mailto:info-env@eurofins.nl)  
Site [www.eurofins.nl](http://www.eurofins.nl)

BNP Paribas S.A. 227 9245 25  
IBAN: NL71BNPA0227924525  
BIC: BNPANL2A  
KvK/CoC No. 09088623  
BTW/VAT No. NL 8043.14.883.B01

Eurofins Analytico B.V. is ISO 14001: 2004 gecertificeerd door TÜV en erkend door het Vlaamse Gewest (OVAM en Dep. Omgeving), het Brusselse Gewest (BIM), het Waalse Gewest (DGRNE-OWD) en door de overheid van Luxemburg (MEV).

## Analysecertificaat

Uw project/verslagnummer 5365.001

Uw projectnaam

Uw ordernummer

Monsternemer

Monstermatrix

Snippe

Grond (AS3000)

Certificaatnummer/Versie 2017159479/1

Startdatum 27-Nov-2017

Rapportagedatum 29-Nov-2017/16:33

Bijlage A, B, C

Pagina 1/2

Analyse	Eenheid	1	2	3	4
<b>Voorbehandeling</b>					
Cryogeen malen AS3000		Uitgevoerd	Uitgevoerd	Uitgevoerd	Uitgevoerd
<b>Bodemkundige analyses</b>					
S Droge stof	% (m/m)	89.0	89.1	92.5	92.6
S Organische stof	% (m/m) ds	0.7	0.8	<0.7	<0.7
Gloeirest	% (m/m) ds	98.7	98.7	99.3	99.0
S Korrelgrootte < 2 µm (Lutum)	% (m/m) ds	8.5	7.5	3.5	4.8
<b>Metalen</b>					
S Barium (Ba)	mg/kg ds	38	35	23	26
S Cadmium (Cd)	mg/kg ds	0.38	0.32	<0.20	0.20
S Kobalt (Co)	mg/kg ds	6.5	5.5	5.2	5.6
S Koper (Cu)	mg/kg ds	10	8.7	5.5	6.5
S Kwik (Hg)	mg/kg ds	0.19	0.067	0.15	<0.050
S Molybdeen (Mo)	mg/kg ds	<1.5	<1.5	<1.5	<1.5
S Nikkel (Ni)	mg/kg ds	11	10.0	8.8	12
S Lood (Pb)	mg/kg ds	35	72	17	23
S Zink (Zn)	mg/kg ds	98	86	58	65
<b>Minerale olie</b>					
Minerale olie (C10-C12)	mg/kg ds	<3.0	<3.0	<3.0	<3.0
Minerale olie (C12-C16)	mg/kg ds	<5.0	<5.0	<5.0	6.6
Minerale olie (C16-C21)	mg/kg ds	8.3	5.5	6.4	32
Minerale olie (C21-C30)	mg/kg ds	16	12	32	55
Minerale olie (C30-C35)	mg/kg ds	7.6	7.3	28	22
Minerale olie (C35-C40)	mg/kg ds	<6.0	<6.0	17	9.1
S Minerale olie totaal (C10-C40)	mg/kg ds	39	<35	86	120
Chromatogram olie (GC)		Zie bijl.		Zie bijl.	Zie bijl.
<b>Polychloorbifenylen, PCB</b>					
S PCB 28	mg/kg ds	<0.0010	<0.0010	<0.0010	<0.0010
S PCB 52	mg/kg ds	<0.0010	<0.0010	<0.0010	<0.0010
S PCB 101	mg/kg ds	<0.0010	<0.0010	<0.0010	0.0016

### Nr. Monsteromschrijving

Nr.	Monsteromschrijving	Datum monstername	Monster nr.
1	MMD1 D33 (0-50) D34 (0-50) D35 (0-50) D36 (0-25)	23-Nov-2017	9836195
2	MMD2 D28 (0-50) D29 (0-50) D30 (0-50) D31 (0-50)	24-Nov-2017	9836196
3	MMD3 D12 (25-50) D18 (0-50) D22 (0-50) D24 (0-50)	23-Nov-2017	9836197
4	MMD4 D19 (10-50) D20 (0-50) D21 (0-50) D23 (8-50)	24-Nov-2017	9836198



Q: door RvA geaccrediteerde verrichting  
 R: AP04 erkende verrichting  
 S: AS SIKB erkende verrichting  
 V: VLAREL erkende verrichting  
 M: MCERTS erkend

Eurofins Analytico B.V.

Gildeweg 42-46  
 3771 NB Barneveld  
 P.O. Box 459  
 3770 AL Barneveld NL  
 Tel. +31 (0)34 242 63 00  
 Fax +31 (0)34 242 63 99  
 E-mail info-env@eurofins.nl  
 Site www.eurofins.nl

BNP Paribas S.A. 227 9245 25  
 IBAN: NL71BNPA0227924525  
 BIC: BNPANL2A  
 KvK/CoC No. 09088623  
 BTW/VAT No. NL 8043.14.883.B01

Dit certificaat mag uitsluitend in zijn geheel worden gereproduceerd.  
 Eurofins Analytico B.V. is ISO 14001: 2004 gecertificeerd door TÜV en erkend door het Vlaamse Gewest (OVAM en Dep. Omgeving), het Brusselse Gewest (BIM), het Waalse Gewest (DGRNE-OWD) en door de overheid van Luxemburg (MEV).



## Analysecertificaat

Uw project/verslagnummer 5365.001

Uw projectnaam

Uw ordernummer

Monsternemer

Monstermatrix

Snippe

Grond (AS3000)

Certificaatnummer/Versie

Startdatum

Rapportagedatum

Bijlage

Pagina

2017159479/1

27-Nov-2017

29-Nov-2017/16:33

A, B, C

2/2

Analyse	Eenheid	1	2	3	4
S PCB 118	mg/kg ds	<0.0010	<0.0010	<0.0010	0.0012
S PCB 138	mg/kg ds	<0.0010	<0.0010	<0.0010	0.0042 <sup>1)</sup>
S PCB 153	mg/kg ds	<0.0010	<0.0010	<0.0010	0.0031
S PCB 180	mg/kg ds	<0.0010	<0.0010	<0.0010	0.0031
S PCB (som 7) (factor 0,7)	mg/kg ds	0.0049 <sup>2)</sup>	0.0049 <sup>2)</sup>	0.0049 <sup>2)</sup>	0.015
<b>Polycyclische Aromatische Koolwaterstoffen, PAK</b>					
S Naftaleen	mg/kg ds	<0.050	<0.050	<0.050	<0.050
S Fenanthreen	mg/kg ds	0.10	0.073	0.12	2.9
S Anthraceen	mg/kg ds	<0.050	<0.050	<0.050	0.76
S Fluorantheen	mg/kg ds	0.17	0.12	0.38	4.7
S Benzo(a)anthraceen	mg/kg ds	0.097	0.082	0.16	2.5
S Chryseen	mg/kg ds	0.12	0.100	0.24	2.5
S Benzo(k)fluorantheen	mg/kg ds	0.054	<0.050	0.093	0.96
S Benzo(a)pyreen	mg/kg ds	0.081	0.064	0.12	1.6
S Benzo(ghi)peryleen	mg/kg ds	0.069	<0.050	0.10	0.98
S Indeno(123-cd)pyreen	mg/kg ds	0.075	0.055	0.11	1.2
S PAK VROM (10) (factor 0,7)	mg/kg ds	0.84	0.64	1.4	18

### Nr. Monsteromschrijving

Nr.	Monsteromschrijving	Datum monstername	Monster nr.
1	MMD1 D33 (0-50) D34 (0-50) D35 (0-50) D36 (0-25)	23-Nov-2017	9836195
2	MMD2 D28 (0-50) D29 (0-50) D30 (0-50) D31 (0-50)	24-Nov-2017	9836196
3	MMD3 D12 (25-50) D18 (0-50) D22 (0-50) D24 (0-50)	23-Nov-2017	9836197
4	MMD4 D19 (10-50) D20 (0-50) D21 (0-50) D23 (8-50)	24-Nov-2017	9836198

Eurofins Analytico B.V.

Gildeweg 42-46  
3771 NB Barneveld  
P.O. Box 459  
3770 AL Barneveld NL

Tel. +31 (0)34 242 63 00  
Fax +31 (0)34 242 63 99  
E-mail info-env@eurofins.nl  
Site www.eurofins.nl

BNP Paribas S.A. 227 9245 25  
IBAN: NL71BNPA0227924525  
BIC: BNPANL2A  
KvK/CoC No. 09088623  
BTW/VAT No. NL 8043.14.883.B01



Q: door RvA geaccrediteerde verrichting  
A: AP04 erkende verrichting  
S: AS SIKB erkende verrichting  
V: VLAREL erkende verrichting  
M: MCERTS erkend

Dit certificaat mag uitsluitend in zijn geheel worden gereproduceerd.  
Eurofins Analytico B.V. is ISO 14001: 2004 gecertificeerd door TÜV en erkend door het Vlaamse Gewest (OVAM en Dep. Omgeving), het Brusselse Gewest (BIM), het Waalse Gewest (DGRNE-OWD) en door de overheid van Luxemburg (MEV).

Akkoord  
Pr.coörd.



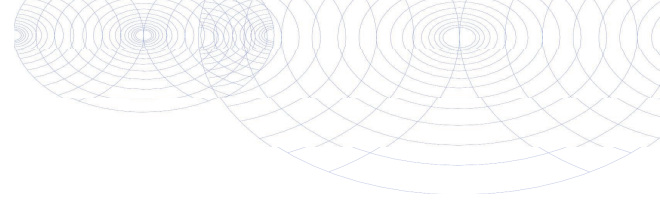

**Bijlage (A) met deelmonsterinformatie behorende bij analysecertificaat 2017159479/1**

Pagina 1/1

Monster nr.	Boornr	Omschrijving	Van	Tot	Barcode	Monsteromschrijving
9836195	D33	1	0	50	0535071536	MMD1 D33 (0-50) D34 (0-50) D35
9836195	D34	1	0	50	0535071428	
9836195	D35	1	0	50	0535071530	
9836195	D36	1	0	25	0535071541	
9836196	D28	1	0	50	0535071423	MMD2 D28 (0-50) D29 (0-50) D30
9836196	D29	1	0	50	0535071535	
9836196	D30	1	0	50	0535071537	
9836196	D31	1	0	50	0535071539	
9836197	D18	1	0	50	0535071546	MMD3 D12 (25-50) D18 (0-50) D21
9836197	D22	1	0	50	0535071553	
9836197	D24	1	0	50	0535071448	
9836197	D12	1	25	50	0535071716	
9836198	D19	2	10	50	0535071549	MMD4 D19 (10-50) D20 (0-50) D21
9836198	D20	1	0	50	0535071550	
9836198	D21	1	0	50	0535071547	
9836198	D23	1	8	50	0535071555	



**Eurofins Analytico B.V.**

Gildeweg 42-46  
 3771 NB Barneveld  
 P.O. Box 459  
 3770 AL Barneveld NL  
 Tel. +31 (0)34 242 63 00  
 Fax +31 (0)34 242 63 99  
 E-mail info-env@eurofins.nl  
 Site www.eurofins.nl

BNP Paribas S.A. 227 9245 25  
 IBAN: NL71BNPA0227924525  
 BIC: BNPARL2A  
 KvK/CoC No. 09088623  
 BTW/VAT No. NL 8043.14.883.B01

Eurofins Analytico B.V. is ISO 14001: 2004 gecertificeerd door TÜV en erkend door het Vlaamse Gewest (OVAM en Dep. Omgeving), het Brusselse Gewest (BIM), het Waalse Gewest (DGRNE-OWD) en door de overheid van Luxemburg (MEV).

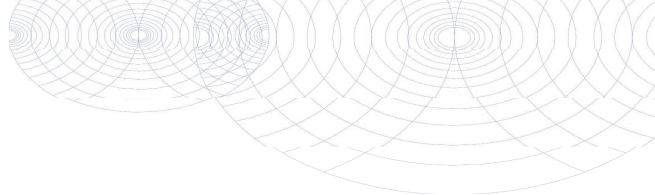
**Bijlage (B) met opmerkingen behorende bij analysecertificaat 2017159479/1**

Pagina 1/1

**Opmerking 1)**

PCB 138 kan positief beïnvloed worden door PCB 163.

**Opmerking 2)**De toetswaarde van de som is gelijk aan de sommatie van  $0,7 \times RG$ **Eurofins Analytico B.V.**

Gildeweg 42-46      Tel. +31 (0)34 242 63 00  
3771 NB Barneveld      Fax +31 (0)34 242 63 99  
P.O. Box 459      E-mail info-env@eurofins.nl  
3770 AL Barneveld NL      Site www.eurofins.nl

BNP Paribas S.A. 227 9245 25  
IBAN: NL71BNPA0227924525  
BIC: BNPNL2A  
KvK/CoC No. 09088623  
BTW/VAT No. NL 8043.14.883.B01

Eurofins Analytico B.V. is ISO 14001: 2004 gecertificeerd door TÜV en erkend door het Vlaamse Gewest (OVAM en Dep. Omgeving), het Brusselse Gewest (BIM), het Waalse Gewest (DGRNE-OWD) en door de overheid van Luxemburg (MEV).

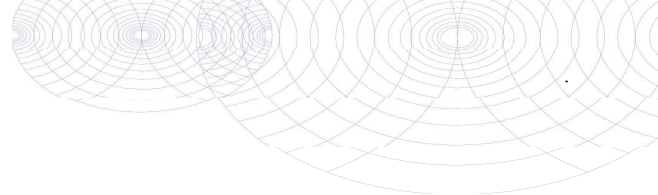

**Bijlage (C) met methodeverwijzingen behorende bij analysecertificaat 2017159479/1**

Pagina 1/1

Analyse	Methode	Techniek	Methode referentie
Cryogeen malen AS3000	W0106	Voorbehandeling	Cf. AS3000
Droge Stof	W0104	Gravimetrie	Cf. pb 3010-2 en gw. NEN-EN 15934
Organische stof (gloeiverlies)	W0109	Gravimetrie	Cf. pb 3010-3 en cf. NEN 5754
Korrelgrootte < 2 µm (lutum)	W0171	Sedimentatie	Cf. pb 3010-4 en cf. NEN 5753
Barium (Ba)	W0423	ICP-MS	Cf. pb 3010-5 en cf. NEN-EN-ISO 17294-2
Cadmium (Cd)	W0423	ICP-MS	Cf. pb 3010-5 en cf. NEN-EN-ISO 17294-2
Kobalt (Co)	W0423	ICP-MS	Cf. pb 3010-5 en cf. NEN-EN-ISO 17294-2
Koper (Cu)	W0423	ICP-MS	Cf. pb 3010-5 en cf. NEN-EN-ISO 17294-2
Kwik (Hg)	W0423	ICP-MS	Cf. pb 3010-5 en cf. NEN-EN-ISO 17294-2
Molybdeen (Mo)	W0423	ICP-MS	Cf. pb 3010-5 en cf. NEN-EN-ISO 17294-2
Nikkel (Ni)	W0423	ICP-MS	Cf. pb 3010-5 en cf. NEN-EN-ISO 17294-2
Lood (Pb)	W0423	ICP-MS	Cf. pb 3010-5 en cf. NEN-EN-ISO 17294-2
Zink (Zn)	W0423	ICP-MS	Cf. pb 3010-5 en cf. NEN-EN-ISO 17294-2
Minerale Olie (C10-C40)	W0202	GC-FID	Cf. pb 3010-7 en gw. NEN-EN-ISO 16703
Chromatogram M0 (GC)	W0202	GC-FID	Gelijkw. NEN-EN-ISO 16703
PCB (7)	W0271	GC-MS	Cf. pb 3010-8 en gw. NEN 6980
PAK (10) (VROM)	W0271	GC-MS	Cf. pb. 3010-6 en gw. NEN-ISO 18287
PAK som AS3000/AP04	W0271	GC-MS	Cf. pb. 3010-6 en gw. NEN-ISO 18287

Nadere informatie over de toegepaste onderzoeksmethoden alsmede een classificatie van de meetonzekerheid staan vermeld in ons overzicht "Specificaties analysemethoden", versie juni 2016.



Eurofins Analytico B.V.

Gildeweg 42-46  
3771 NB Barneveld  
P.O. Box 459  
3770 AL Barneveld NL

Tel. +31 (0)34 242 63 00  
Fax +31 (0)34 242 63 99  
E-mail [info-env@eurofins.nl](mailto:info-env@eurofins.nl)  
Site [www.eurofins.nl](http://www.eurofins.nl)

BNP Paribas S.A. 227 9245 25  
IBAN: NL71BNPA0227924525  
BIC: BNPANL2A  
KvK/CoC No. 09088623  
BTW/VAT No. NL 8043.14.883.B01

Eurofins Analytico B.V. is ISO 14001: 2004 gecertificeerd door TÜV en erkend door het Vlaamse Gewest (OVAM en Dep. Omgeving), het Brusselse Gewest (BIM), het Waalse Gewest (DGRNE-OWD) en door de overheid van Luxemburg (MEV).



Sample ID.: 9836195

Certificate no.: 2017159479

Sample description.: MMD1 D33 (0-50) D34 (0-50) D35 (0-50) D36 (0-25)

∇

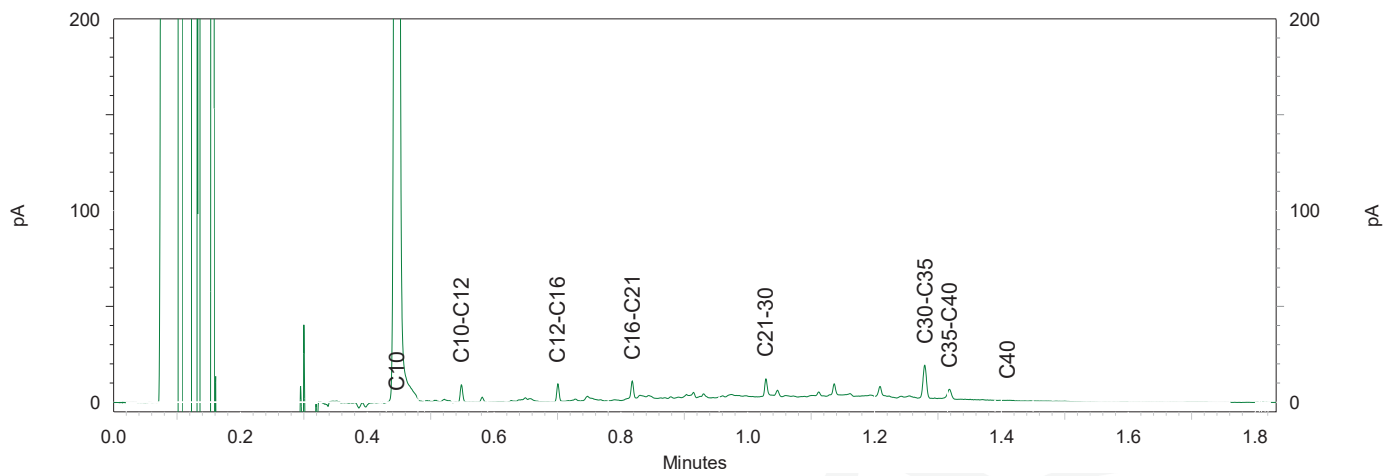
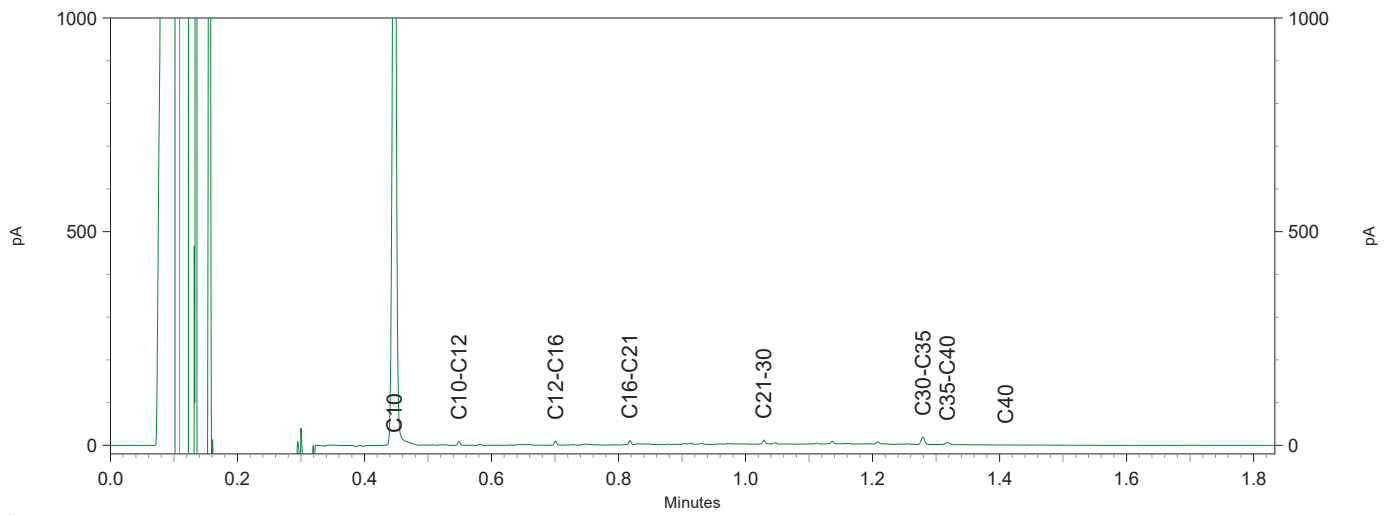
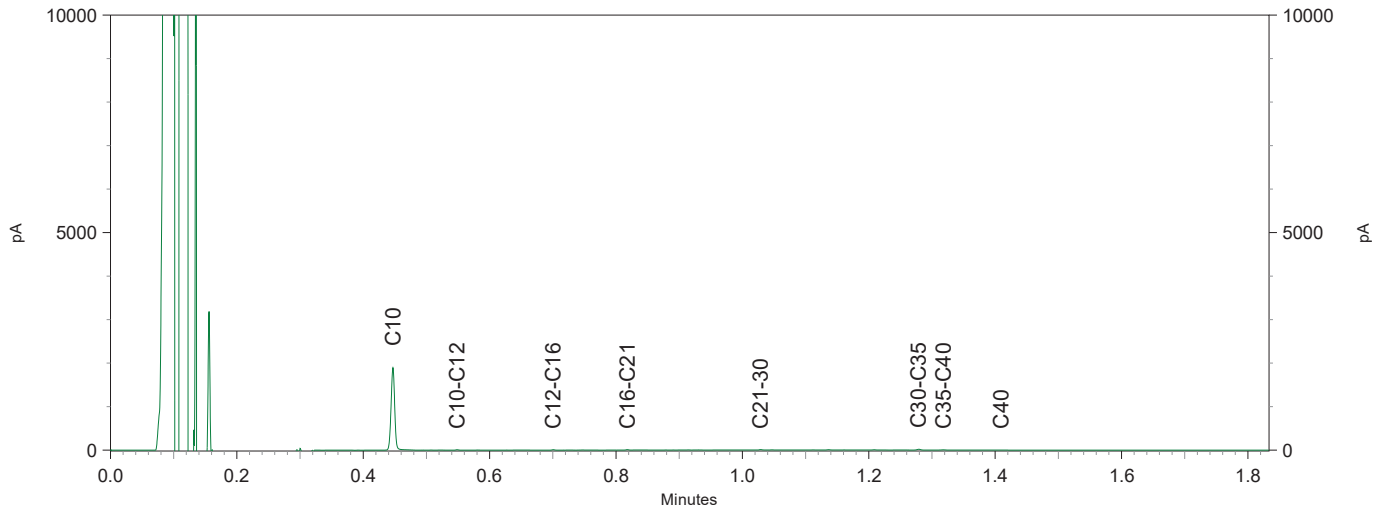

Sample ID.: 9836197

Certificate no.: 2017159479

Sample description.: MMD3 D12 (25-50) D18 (0-50) D22 (0-50) D24 (0-50)

∇

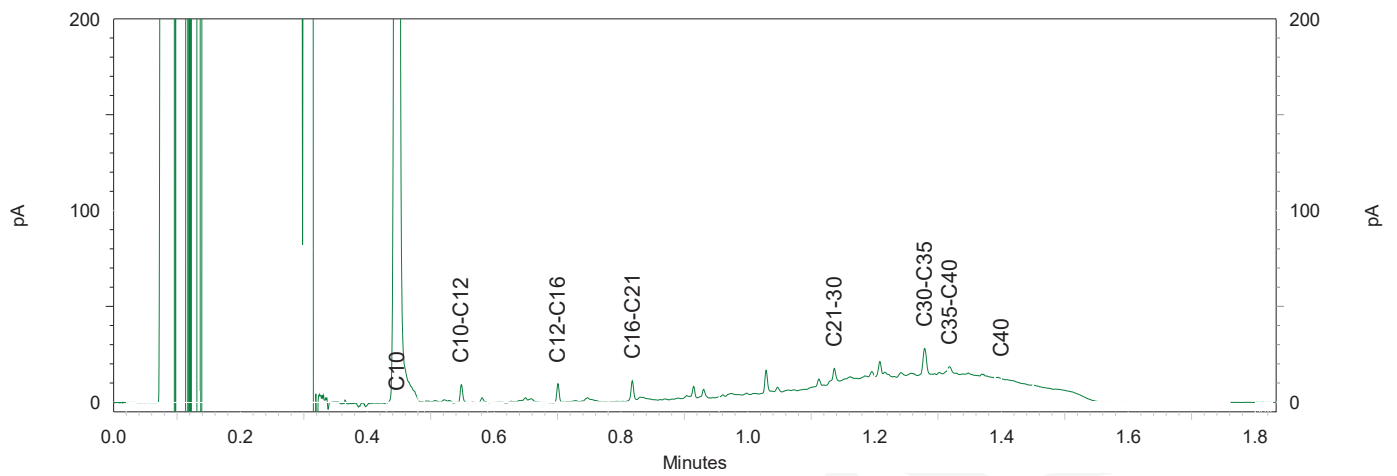
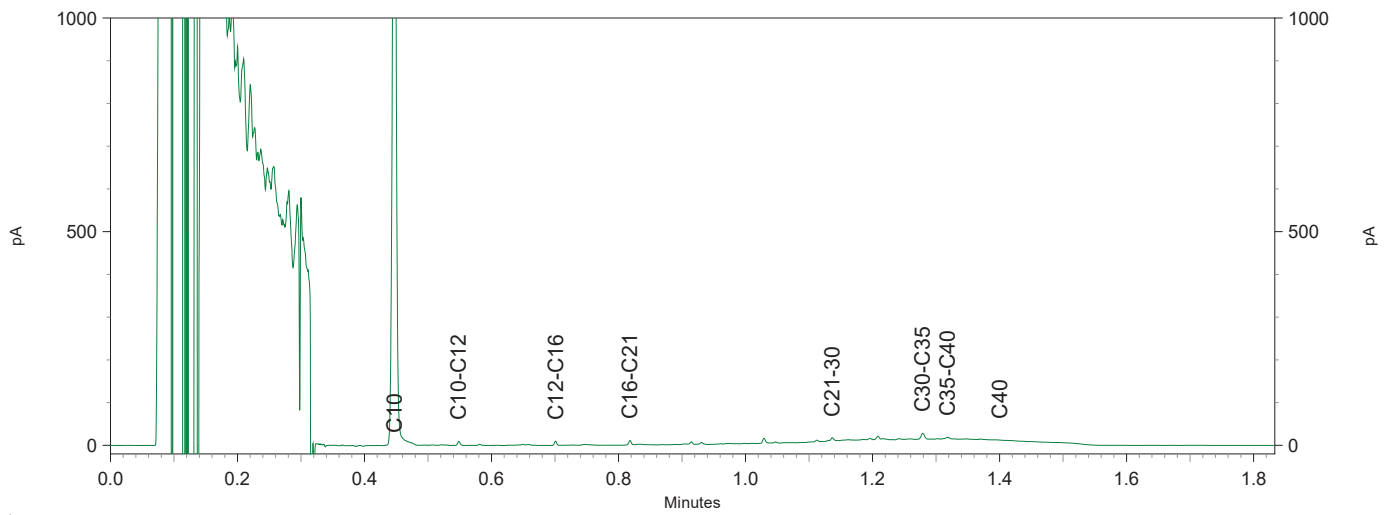
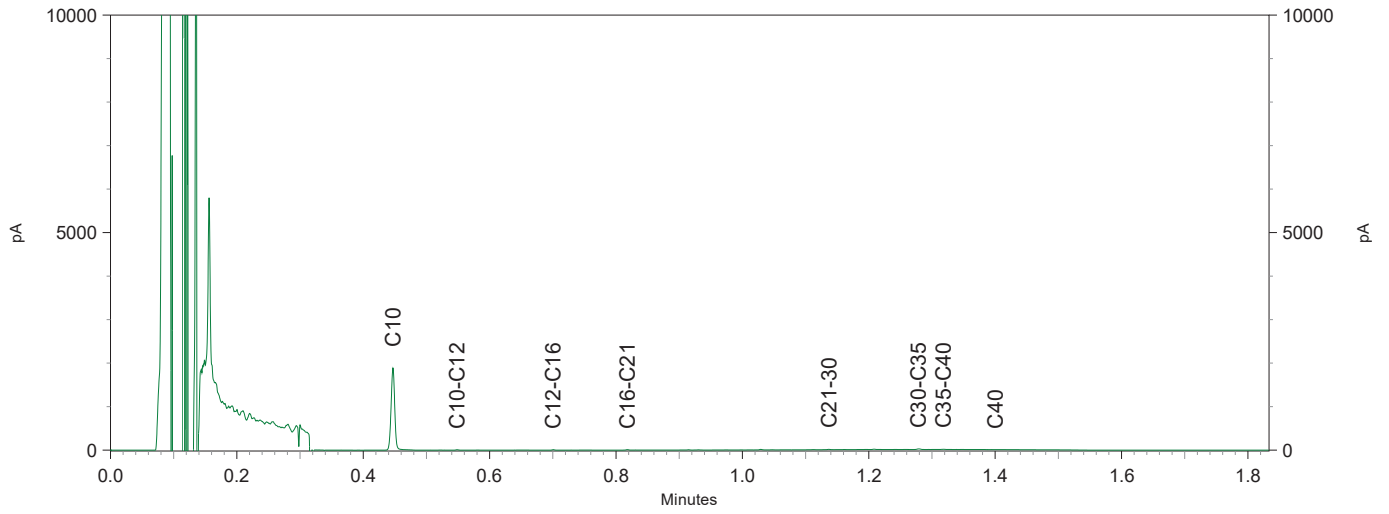

Sample ID.: 9836198

Certificate no.: 2017159479

Sample description.: MMD4 D19 (10-50) D20 (0-50) D21 (0-50) D23 (8-50)

v

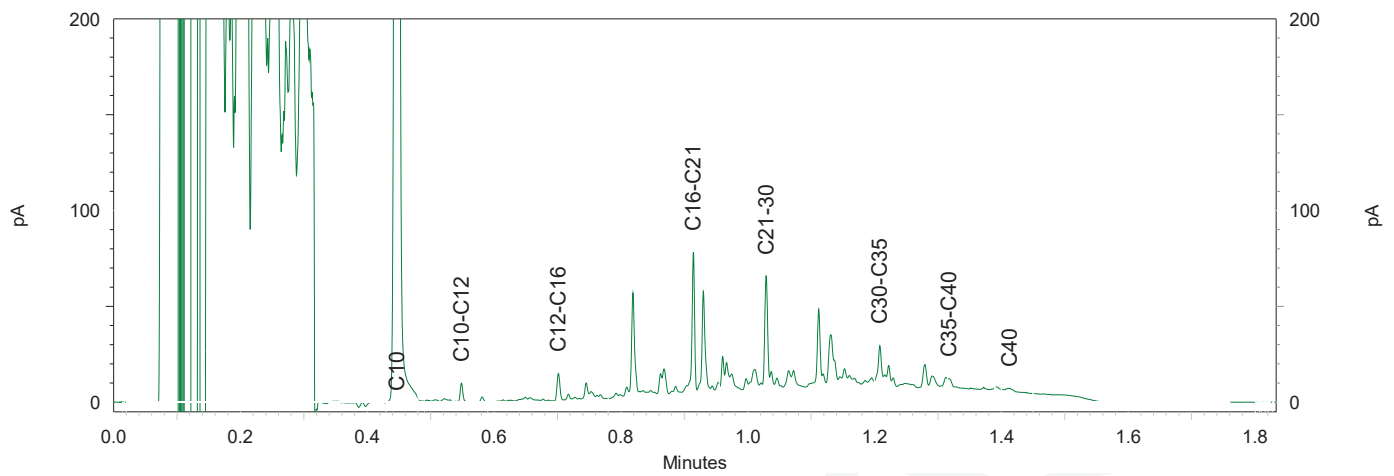
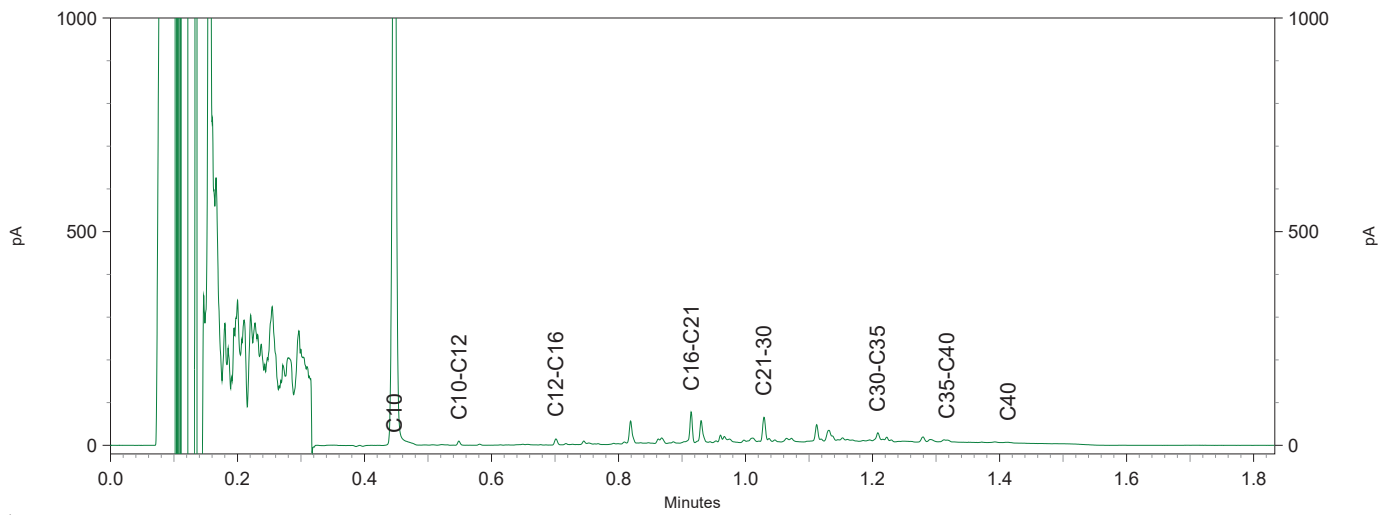
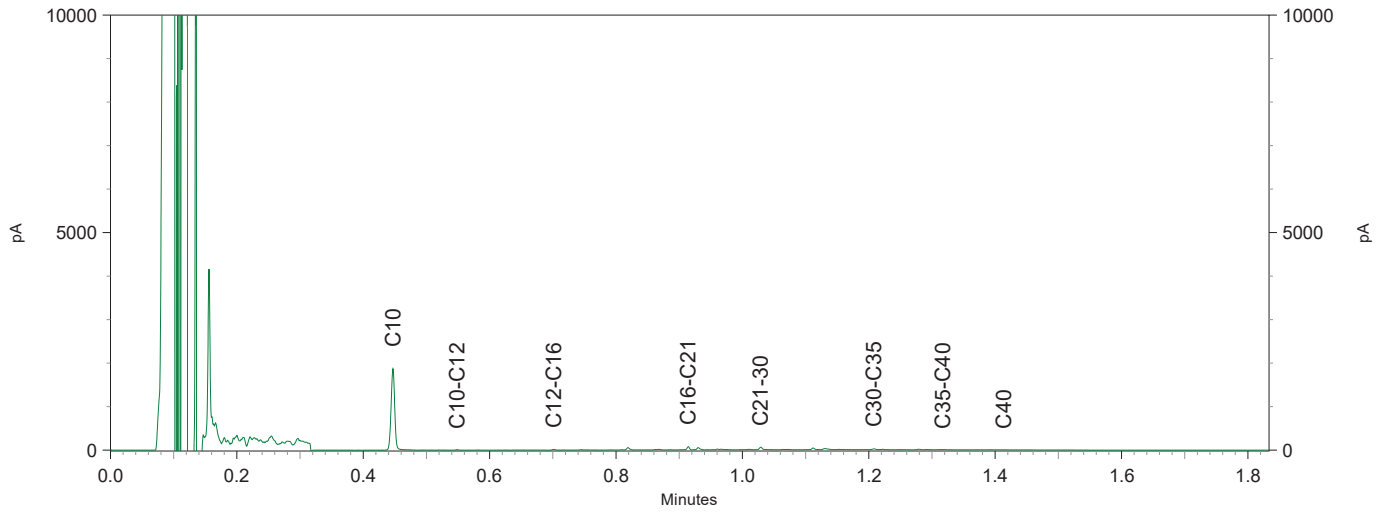

Econsultancy  
T.a.v. S.J Theeuwen  
Rijksweg Noord 39  
6071 KS SWALMEN

## Analyscertificaat

Datum: 29-Nov-2017

Hierbij ontvangt u de resultaten van het navolgende laboratoriumonderzoek.

Certificaatnummer/Versie	2017159491/1
Uw project/verslagnummer	5365.001
Uw projectnaam	
Uw ordernummer	
Monster(s) ontvangen	27-Nov-2017

Dit certificaat mag uitsluitend in zijn geheel worden gereproduceerd.  
De analyse resultaten hebben alleen betrekking op het beproefde object.

De grondmonsters worden tot 4 weken na datum ontvangst bewaard en watermonsters tot 2 weken na datum ontvangst. Zonder tegenbericht worden de monsters nadien afgevoerd.  
Indien de monsters langer bewaard dienen te blijven verzoeken wij U dit exemplaar uiterlijk 1 werkdag voor afloop van de standaardbewaarperiode ondertekend aan ons te retourneren. Voor de kosten van het langer bewaren van monsters verwijzen wij naar de prijslijst.

Bewaren tot:

Datum:

Naam:

Handtekening:

Wij vertrouwen erop uw opdracht hiermee naar verwachting te hebben uitgevoerd, mocht U naar aanleiding van dit analyscertificaat nog vragen hebben verzoeken wij U contact op te nemen met de afdeling Verkoop en Advies.

Met vriendelijke groet,

Eurofins Analytico B.V.



Ing. A. Veldhuizen  
Technical Manager

Eurofins Analytico B.V.

Gildeweg 42-46  
3771 NB Barneveld  
P.O. Box 459  
3770 AL Barneveld NL

Tel. +31 (0)34 242 63 00  
Fax +31 (0)34 242 63 99  
E-mail [info-env@eurofins.nl](mailto:info-env@eurofins.nl)  
Site [www.eurofins.nl](http://www.eurofins.nl)

BNP Paribas S.A. 227 9245 25  
IBAN: NL71BNPA0227924525  
BIC: BNPANL2A  
KvK/CoC No. 09088623  
BTW/VAT No. NL 8043.14.883.B01

Eurofins Analytico B.V. is ISO 14001: 2004 gecertificeerd door TÜV en erkend door het Vlaamse Gewest (OVAM en Dep. Omgeving), het Brusselse Gewest (BIM), het Waalse Gewest (DGRNE-OWD) en door de overheid van Luxemburg (MEV).

## Analysecertificaat

Uw project/verslagnummer 5365.001

Uw projectnaam

Uw ordernummer

Monsternemer

Monstermatrix

Snippe

Grond (AS3000)

Certificaatnummer/Versie

Startdatum

Rapportagedatum

Bijlage

Pagina

2017159491/1

27-Nov-2017

29-Nov-2017/16:34

A, B, C

1/2

Analyse	Eenheid	1	2
<b>Voorbehandeling</b>			
Cryogeen malen AS3000		Uitgevoerd	Uitgevoerd
<b>Bodemkundige analyses</b>			
S Droge stof	% (m/m)	88.1	92.3
S Organische stof	% (m/m) ds	<0.7	<0.7
Gloeirest	% (m/m) ds	99.2	99.3
S Korrelgrootte < 2 µm (Lutum)	% (m/m) ds	6.0	4.4
<b>Metalen</b>			
S Barium (Ba)	mg/kg ds	<20	20
S Cadmium (Cd)	mg/kg ds	<0.20	0.24
S Kobalt (Co)	mg/kg ds	3.2	4.6
S Koper (Cu)	mg/kg ds	5.1	5.8
S Kwik (Hg)	mg/kg ds	<0.050	0.20
S Molybdeen (Mo)	mg/kg ds	<1.5	<1.5
S Nikkel (Ni)	mg/kg ds	6.2	7.7
S Lood (Pb)	mg/kg ds	18	24
S Zink (Zn)	mg/kg ds	63	79
<b>Minerale olie</b>			
Minerale olie (C10-C12)	mg/kg ds	<3.0	<3.0
Minerale olie (C12-C16)	mg/kg ds	<5.0	<5.0
Minerale olie (C16-C21)	mg/kg ds	<5.0	<5.0
Minerale olie (C21-C30)	mg/kg ds	<11	<11
Minerale olie (C30-C35)	mg/kg ds	<5.0	6.4
Minerale olie (C35-C40)	mg/kg ds	<6.0	<6.0
S Minerale olie totaal (C10-C40)	mg/kg ds	<35	<35
<b>Polychloorbifenylen, PCB</b>			
S PCB 28	mg/kg ds	<0.0010	<0.0010
S PCB 52	mg/kg ds	<0.0010	<0.0010
S PCB 101	mg/kg ds	<0.0010	<0.0010
S PCB 118	mg/kg ds	<0.0010	<0.0010

Nr.	Monsterschrijving	Datum monstername	Monster nr.
1	MMD7 D29 (50-100) D29 (100-150) D29 (150-200) D32 (65-100) D32 (100-150) D32 (150-	23-Nov-2017	9836229
2	MMD8 D04 (50-100) D04 (100-140) D23 (100-150) D23 (150-200) D24 (100-150) D24 (	23-Nov-2017	9836230

Eurofins Analytico B.V.

Gildeweg 42-46  
3771 NB Barneveld  
P.O. Box 459  
3770 AL Barneveld NL

Tel. +31 (0)34 242 63 00  
Fax +31 (0)34 242 63 99  
E-mail info-env@eurofins.nl  
Site www.eurofins.nl

BNP Paribas S.A. 227 9245 25  
IBAN: NL71BNPA0227924525  
BIC: BNPANL2A  
KvK/CoC No. 09088623  
BTW/VAT No. NL 8043.14.883.B01



Q: door RvA geaccrediteerde verrichting  
R: AP04 erkende verrichting  
S: AS SIKB erkende verrichting  
V: VLAREL erkende verrichting  
M: MCERTS erkend

Dit certificaat mag uitsluitend in zijn geheel worden gereproduceerd.  
Eurofins Analytico B.V. is ISO 14001: 2004 gecertificeerd door TÜV en erkend door het Vlaamse Gewest (OVAM en Dep. Omgeving), het Brusselse Gewest (BIM), het Waalse Gewest (DGRNE-OWD) en door de overheid van Luxemburg (MEV).



## Analysecertificaat

Uw project/verslagnummer 5365.001

Uw projectnaam

Uw ordernummer

Monsternemer

Monstermatrix

Snippe

Grond (AS3000)

Certificaatnummer/Versie

Startdatum

Rapportagedatum

Bijlage

Pagina

2017159491/1

27-Nov-2017

29-Nov-2017/16:34

A, B, C

2/2

Analyse	Eenheid	1	2
S PCB 138	mg/kg ds	<0.0010	<0.0010
S PCB 153	mg/kg ds	<0.0010	<0.0010
S PCB 180	mg/kg ds	<0.0010	<0.0010
S PCB (som 7) (factor 0,7)	mg/kg ds	0.0049 <sup>1)</sup>	0.0049 <sup>1)</sup>
<b>Polycyclische Aromatische Koolwaterstoffen, PAK</b>			
S Naftaleen	mg/kg ds	<0.050	<0.050
S Fenanthreen	mg/kg ds	<0.050	0.062
S Anthraceen	mg/kg ds	<0.050	<0.050
S Fluorantheen	mg/kg ds	0.082	0.12
S Benzo(a)anthraceen	mg/kg ds	0.068	0.070
S Chryseen	mg/kg ds	0.080	0.081
S Benzo(k)fluorantheen	mg/kg ds	<0.050	<0.050
S Benzo(a)pyreen	mg/kg ds	0.059	0.053
S Benzo(ghi)peryleen	mg/kg ds	<0.050	<0.050
S Indeno(123-cd)pyreen	mg/kg ds	<0.050	<0.050
S PAK VROM (10) (factor 0,7)	mg/kg ds	0.50	0.56

### Nr. Monsteromschrijving

Nr.	Monsteromschrijving	Datum monstername	Monster nr.
1	MMD7 D29 (50-100) D29 (100-150) D29 (150-200) D32 (65-100) D32 (100-150) D32 (150-	23-Nov-2017	9836229
2	MMD8 D04 (50-100) D04 (100-140) D23 (100-150) D23 (150-200) D24 (100-150) D24 (	23-Nov-2017	9836230

Eurofins Analytico B.V.

Gildeweg 42-46  
3771 NB Barneveld  
P.O. Box 459  
3770 AL Barneveld NL

Tel. +31 (0)34 242 63 00  
Fax +31 (0)34 242 63 99  
E-mail info-env@eurofins.nl  
Site www.eurofins.nl

BNP Paribas S.A. 227 9245 25  
IBAN: NL71BNPA0227924525  
BIC: BNPANL2A  
KvK/CoC No. 09088623  
BTW/VAT No. NL 8043.14.883.B01



Q: door RvA geaccrediteerde verrichting  
A: AP04 erkende verrichting  
S: AS SIKB erkende verrichting  
V: VLAREL erkende verrichting  
M: MCERTS erkend

Dit certificaat mag uitsluitend in zijn geheel worden gereproduceerd.  
Eurofins Analytico B.V. is ISO 14001: 2004 gecertificeerd door TÜV en erkend door het Vlaamse Gewest (OVAM en Dep. Omgeving), het Brusselse Gewest (BIM), het Waalse Gewest (DGRNE-OWD) en door de overheid van Luxemburg (MEV).

Akkoord  
Pr.coörd.



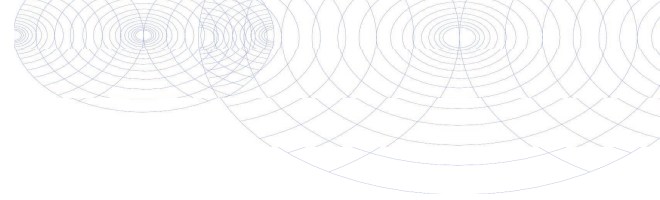

**Bijlage (A) met deelmonsterinformatie behorende bij analysecertificaat 2017159491/1**

Pagina 1/1

Monster nr.	Boornr	Omschrijving	Van	Tot	Barcode	Monsteromschrijving
9836229	D29	2	50	100	0535071544	MMD7 D29 (50-100) D29 (100-150)
9836229	D29	3	100	150	0535071543	
9836229	D29	4	150	200	0535071542	
9836229	D32	3	65	100	0535071376	
9836229	D32	4	100	150	0535071532	
9836229	D32	5	150	200	0535071529	
9836229	D35	3	100	150	0535071427	
9836230	D24	3	100	150	0535071446	MMD8 D04 (50-100) D04 (100-140)
9836230	D24	4	150	200	0535071738	
9836230	D04	2	50	100	0535071721	
9836230	D04	3	100	140	0535071718	
9836230	D23	3	100	150	0535071554	
9836230	D23	4	150	200	0535071551	



**Eurofins Analytico B.V.**

Gildeweg 42-46  
 3771 NB Barneveld  
 P.O. Box 459  
 3770 AL Barneveld NL  
 Tel. +31 (0)34 242 63 00  
 Fax +31 (0)34 242 63 99  
 E-mail info-env@eurofins.nl  
 Site www.eurofins.nl

BNP Paribas S.A. 227 9245 25  
 IBAN: NL71BNPA0227924525  
 BIC: BNPANL2A  
 KvK/CoC No. 09088623  
 BTW/VAT No. NL 8043.14.883.B01

Eurofins Analytico B.V. is ISO 14001: 2004 gecertificeerd door TÜV en erkend door het Vlaamse Gewest (OVAM en Dep. Omgeving), het Brusselse Gewest (BIM), het Waalse Gewest (DGRNE-OWD) en door de overheid van Luxemburg (MEV).

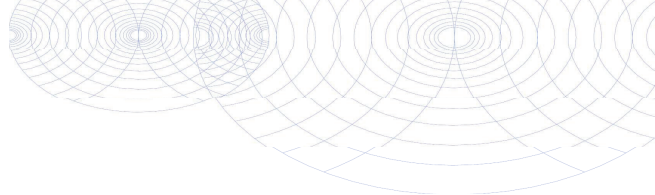

**Bijlage (B) met opmerkingen behorende bij analysecertificaat 2017159491/1**

Pagina 1/1

**Opmerking 1)**De toetswaarde van de som is gelijk aan de sommatie van  $0,7 \cdot RG$ **Eurofins Analytico B.V.**

Gildeweg 42-46      Tel. +31 (0)34 242 63 00  
3771 NB Barneveld      Fax +31 (0)34 242 63 99  
P.O. Box 459      E-mail [info-env@eurofins.nl](mailto:info-env@eurofins.nl)  
3770 AL Barneveld NL      Site [www.eurofins.nl](http://www.eurofins.nl)

BNP Paribas S.A. 227 9245 25  
IBAN: NL71BNPA0227924525  
BIC: BNPNL2A  
KvK/CoC No. 09088623  
BTW/VAT No. NL 8043.14.883.B01

Eurofins Analytico B.V. is ISO 14001: 2004 gecertificeerd door TÜV en erkend door het Vlaamse Gewest (OVAM en Dep. Omgeving), het Brusselse Gewest (BIM), het Waalse Gewest (DGRNE-OWD) en door de overheid van Luxemburg (MEV).

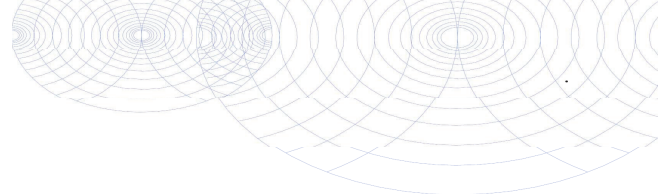

**Bijlage (C) met methodeverwijzingen behorende bij analysecertificaat 2017159491/1**

Pagina 1/1

Analyse	Methode	Techniek	Methode referentie
Cryogeen malen AS3000	W0106	Voorbehandeling	Cf. AS3000
Droge Stof	W0104	Gravimetrie	Cf. pb 3010-2 en gw. NEN-EN 15934
Organische stof (gloeiverlies)	W0109	Gravimetrie	Cf. pb 3010-3 en cf. NEN 5754
Korrelgrootte < 2 µm (lutum)	W0171	Sedimentatie	Cf. pb 3010-4 en cf. NEN 5753
Barium (Ba)	W0423	ICP-MS	Cf. pb 3010-5 en cf. NEN-EN-ISO 17294-2
Cadmium (Cd)	W0423	ICP-MS	Cf. pb 3010-5 en cf. NEN-EN-ISO 17294-2
Kobalt (Co)	W0423	ICP-MS	Cf. pb 3010-5 en cf. NEN-EN-ISO 17294-2
Koper (Cu)	W0423	ICP-MS	Cf. pb 3010-5 en cf. NEN-EN-ISO 17294-2
Kwik (Hg)	W0423	ICP-MS	Cf. pb 3010-5 en cf. NEN-EN-ISO 17294-2
Molybdeen (Mo)	W0423	ICP-MS	Cf. pb 3010-5 en cf. NEN-EN-ISO 17294-2
Nikkel (Ni)	W0423	ICP-MS	Cf. pb 3010-5 en cf. NEN-EN-ISO 17294-2
Lood (Pb)	W0423	ICP-MS	Cf. pb 3010-5 en cf. NEN-EN-ISO 17294-2
Zink (Zn)	W0423	ICP-MS	Cf. pb 3010-5 en cf. NEN-EN-ISO 17294-2
Minerale Olie (C10-C40)	W0202	GC-FID	Cf. pb 3010-7 en gw. NEN-EN-ISO 16703
PCB (7)	W0271	GC-MS	Cf. pb 3010-8 en gw. NEN 6980
PAK som AS3000/AP04	W0271	GC-MS	Cf. pb. 3010-6 en gw. NEN-ISO 18287
PAK (10) (VROM)	W0271	GC-MS	Cf. pb. 3010-6 en gw. NEN-ISO 18287

Nadere informatie over de toegepaste onderzoeksmethoden alsmede een classificatie van de meetonzekerheid staan vermeld in ons overzicht "Specificaties analysemethoden", versie juni 2016.



Eurofins Analytico B.V.

Gildeweg 42-46  
3771 NB Barneveld  
P.O. Box 459  
3770 AL Barneveld NL

Tel. +31 (0)34 242 63 00  
Fax +31 (0)34 242 63 99  
E-mail [info-env@eurofins.nl](mailto:info-env@eurofins.nl)  
Site [www.eurofins.nl](http://www.eurofins.nl)

BNP Paribas S.A. 227 9245 25  
IBAN: NL71BNPA0227924525  
BIC: BNPANL2A  
KvK/CoC No. 09088623  
BTW/VAT No. NL 8043.14.883.B01

Eurofins Analytico B.V. is ISO 14001: 2004 gecertificeerd door TÜV en erkend door het Vlaamse Gewest (OVAM en Dep. Omgeving), het Brusselse Gewest (BIM), het Waalse Gewest (DGRNE-OWD) en door de overheid van Luxemburg (MEV).

Econsultancy  
T.a.v. S.J Theeuwen  
Rijksweg Noord 39  
6071 KS SWALMEN

## Analyscertificaat

Datum: 05-Dec-2017

Hierbij ontvangt u de resultaten van het navolgende laboratoriumonderzoek.

Certificaatnummer/Versie	2017162552/1
Uw project/verslagnummer	5365.001
Uw projectnaam	
Uw ordernummer	
Monster(s) ontvangen	01-Dec-2017

Dit certificaat mag uitsluitend in zijn geheel worden gereproduceerd.  
De analyse resultaten hebben alleen betrekking op het beproefde object.

De grondmonsters worden tot 4 weken na datum ontvangst bewaard en watermonsters tot 2 weken na datum ontvangst. Zonder tegenbericht worden de monsters nadien afgevoerd.  
Indien de monsters langer bewaard dienen te blijven verzoeken wij U dit exemplaar uiterlijk 1 werkdag voor afloop van de standaardbewaarperiode ondertekend aan ons te retourneren. Voor de kosten van het langer bewaren van monsters verwijzen wij naar de prijslijst.

Bewaren tot:

Datum:

Naam:

Handtekening:

Wij vertrouwen erop uw opdracht hiermee naar verwachting te hebben uitgevoerd, mocht U naar aanleiding van dit analysecertificaat nog vragen hebben verzoeken wij U contact op te nemen met de afdeling Verkoop en Advies.

Met vriendelijke groet,

Eurofins Analytico B.V.



Ing. A. Veldhuizen  
Technical Manager

### Eurofins Analytico B.V.

Gildeweg 42-46  
3771 NB Barneveld  
P.O. Box 459  
3770 AL Barneveld NL

Tel. +31 (0)34 242 63 00  
Fax +31 (0)34 242 63 99  
E-mail [info-env@eurofins.nl](mailto:info-env@eurofins.nl)  
Site [www.eurofins.nl](http://www.eurofins.nl)

BNP Paribas S.A. 227 9245 25  
IBAN: NL71BNPA0227924525  
BIC: BNPANL2A  
KvK/CoC No. 09088623  
BTW/VAT No. NL 8043.14.883.B01

Eurofins Analytico B.V. is ISO 14001: 2004 gecertificeerd door TÜV en erkend door het Vlaamse Gewest (OVAM en Dep. Omgeving), het Brusselse Gewest (BIM), het Waalse Gewest (DGRNE-OWD) en door de overheid van Luxemburg (MEV).

## Analysecertificaat

Uw project/verslagnummer 5365.001  
 Uw projectnaam  
 Uw ordernummer

Monsternemer Schell  
 Monstermatrix Grond (AS3000)

Certificaatnummer/Versie 2017162552/1  
 Startdatum 01-Dec-2017  
 Rapportagedatum 05-Dec-2017/09:53  
 Bijlage A, B, C  
 Pagina 1/2

Analyse	Eenheid	1	2
<b>Voorbehandeling</b>			
Cryogeen malen AS3000		Uitgevoerd	Uitgevoerd
<b>Bodemkundige analyses</b>			
S Droge stof	% (m/m)	85.1	89.7
S Organische stof	% (m/m) ds	<0.7 <sup>1)</sup>	0.8
Gloeirest	% (m/m) ds	99.5	98.9
S Korrelgrootte < 2 µm (Lutum)	% (m/m) ds		4.4
<b>Metalen</b>			
S Barium (Ba)	mg/kg ds		43
S Cadmium (Cd)	mg/kg ds		0.21
S Kobalt (Co)	mg/kg ds		5.5
S Koper (Cu)	mg/kg ds		110
S Kwik (Hg)	mg/kg ds		0.071
S Molybdeen (Mo)	mg/kg ds		<1.5
S Nikkel (Ni)	mg/kg ds		47
S Lood (Pb)	mg/kg ds		28
S Zink (Zn)	mg/kg ds		79
<b>Minerale olie</b>			
Minerale olie (C10-C12)	mg/kg ds	<3.0	<3.0
Minerale olie (C12-C16)	mg/kg ds	<5.0	<5.0
Minerale olie (C16-C21)	mg/kg ds	7.2	32
Minerale olie (C21-C30)	mg/kg ds	<11	160
Minerale olie (C30-C35)	mg/kg ds	5.9	51
Minerale olie (C35-C40)	mg/kg ds	<6.0	15
S Minerale olie totaal (C10-C40)	mg/kg ds	<35	260
Chromatogram olie (GC)			Zie bijl.
<b>Polychloorbifenylen, PCB</b>			
S PCB 28	mg/kg ds		<0.0010
S PCB 52	mg/kg ds		<0.0010
S PCB 101	mg/kg ds		<0.0010

Nr.	Monsterschrijving	Datum monstername	Monster nr.
1	MMB1 B01 (100-150) B01 (150-200) B02 (100-150) B02 (150-200) B03 (100-150) B03 (150-200)	30-Nov-2017	9845229
2	MMB2 B01 (36-50) B03 (12-50)	30-Nov-2017	9845230

Q: door RvA geaccrediteerde verrichting  
 A: AP04 erkende verrichting  
 S: AS SIKB erkende verrichting  
 V: VLAREL erkende verrichting  
 M: MCERTS erkend

Eurofins Analytico B.V.

Gildeweg 42-46  
 3771 NB Barneveld  
 P.O. Box 459  
 3770 AL Barneveld NL  
 Tel. +31 (0)34 242 63 00  
 Fax +31 (0)34 242 63 99  
 E-mail info-env@eurofins.nl  
 Site www.eurofins.nl

BNP Paribas S.A. 227 9245 25  
 IBAN: NL71BNPA0227924525  
 BIC: BNPANL2A  
 KvK/CoC No. 09088623  
 BTW/VAT No. NL 8043.14.883.B01

Dit certificaat mag uitsluitend in zijn geheel worden gereproduceerd.  
 Eurofins Analytico B.V. is ISO 14001: 2004 gecertificeerd door TÜV en erkend door het Vlaamse Gewest (OVAM en Dep. Omgeving), het Brusselse Gewest (BIM), het Waalse Gewest (DGRNE-OWD) en door de overheid van Luxemburg (MEV).

## Analysecertificaat

Uw project/verslagnummer 5365.001

Uw projectnaam

Uw ordernummer

Monsternemer

Monstermatrix

Schell

Grond (AS3000)

Certificaatnummer/Versie

Startdatum

Rapportagedatum

Bijlage

Pagina

2017162552/1

01-Dec-2017

05-Dec-2017/09:53

A, B, C

2/2

Analyse	Eenheid	1	2
S PCB 118	mg/kg ds		<0.0010
S PCB 138	mg/kg ds		0.0020 <sup>2)</sup>
S PCB 153	mg/kg ds		0.0015
S PCB 180	mg/kg ds		0.0022
S PCB (som 7) (factor 0,7)	mg/kg ds		0.0085
<b>Polycyclische Aromatische Koolwaterstoffen, PAK</b>			
S Naftaleen	mg/kg ds		<0.050
S Fenanthreen	mg/kg ds		<0.050
S Anthraceen	mg/kg ds		<0.050
S Fluorantheen	mg/kg ds		0.14
S Benzo(a)anthraceen	mg/kg ds		0.12
S Chryseen	mg/kg ds		0.13
S Benzo(k)fluorantheen	mg/kg ds		0.069
S Benzo(a)pyreen	mg/kg ds		0.097
S Benzo(ghi)peryleen	mg/kg ds		0.091
S Indeno(123-cd)pyreen	mg/kg ds		0.092
S PAK VROM (10) (factor 0,7)	mg/kg ds		0.85

### Nr. Monsteromschrijving

Nr.	Monsteromschrijving	Datum monstername	Monster nr.
1	MMB1 B01 (100-150) B01 (150-200) B02 (100-150) B02 (150-200) B03 (100-150) B03 (150-200)	30-Nov-2017	9845229
2	MMB2 B01 (36-50) B03 (12-50)	30-Nov-2017	9845230

Q: door RvA geaccrediteerde verrichting

A: AP04 erkende verrichting

S: AS SIKB erkende verrichting

V: VLAREL erkende verrichting

M: MCERTS erkend

Akkoord  
Pr.coörd.

VA

Eurofins Analytico B.V.

Gildeweg 42-46  
3771 NB Barneveld  
P.O. Box 459  
3770 AL Barneveld NL

Tel. +31 (0)34 242 63 00  
Fax +31 (0)34 242 63 99  
E-mail info-env@eurofins.nl  
Site www.eurofins.nl

BNP Paribas S.A. 227 9245 25  
IBAN: NL71BNPA0227924525  
BIC: BNPANL2A  
KvK/CoC No. 09088623  
BTW/VAT No. NL 8043.14.883.B01

Dit certificaat mag uitsluitend in zijn geheel worden gereproduceerd.  
Eurofins Analytico B.V. is ISO 14001: 2004 gecertificeerd door TÜV en erkend door het Vlaamse Gewest (OVAM en Dep. Omgeving), het Brusselse Gewest (BIM), het Waalse Gewest (DGRNE-OWD) en door de overheid van Luxemburg (MEV).

TESTEN  
RvA L010

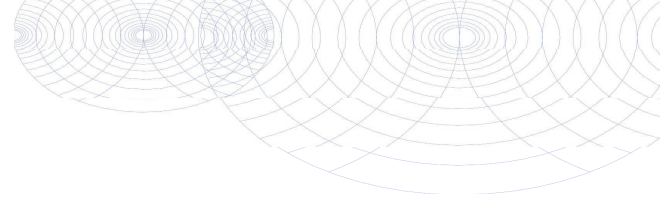

**Bijlage (A) met deelmonsterinformatie behorende bij analysecertificaat 2017162552/1**

Pagina 1/1

Monster nr.	Boornr	Omschrijving	Van	Tot	Barcode	Monsteromschrijving
9845229	B01	3	100	150	0535070962	MMB1 B01 (100-150) B01 (150-200)
9845229	B01	4	150	200	0535070957	
9845229	B02	4	100	150	0535071223	
9845229	B02	5	150	200	0535071224	
9845229	B03	5	100	150	0535071215	
9845229	B03	6	150	200	0535071214	
9845230	B01	1	36	50	0535070965	MMB2 B01 (36-50) B03 (12-50)
9845230	B03	1	12	50	0535070969	



**Eurofins Analytico B.V.**

Gildeweg 42-46  
 3771 NB Barneveld  
 P.O. Box 459  
 3770 AL Barneveld NL  
 Tel. +31 (0)34 242 63 00  
 Fax +31 (0)34 242 63 99  
 E-mail info-env@eurofins.nl  
 Site www.eurofins.nl

BNP Paribas S.A. 227 9245 25  
 IBAN: NL71BNPA0227924525  
 BIC: BNPANL2A  
 KvK/CoC No. 09088623  
 BTW/VAT No. NL 8043.14.883.B01

Eurofins Analytico B.V. is ISO 14001: 2004 gecertificeerd door TÜV en erkend door het Vlaamse Gewest (OVAM en Dep. Omgeving), het Brusselse Gewest (BIM), het Waalse Gewest (DGRNE-OWD) en door de overheid van Luxemburg (MEV).

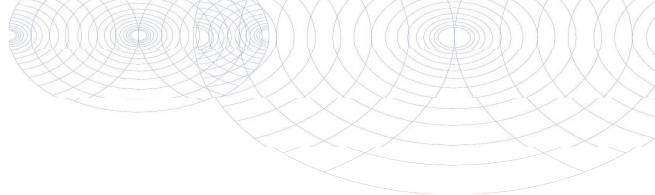
**Bijlage (B) met opmerkingen behorende bij analysecertificaat 2017162552/1**

Pagina 1/1

**Opmerking 1)**

Het organische stof gehalte is gecorrigeerd voor het lutumgehalte van 5.4 % m/m (SIKB 3010 pb 3).

**Opmerking 2)**

PCB 138 kan positief beïnvloed worden door PCB 163.

**Eurofins Analytico B.V.**

Gildeweg 42-46      Tel. +31 (0)34 242 63 00  
3771 NB Barneveld      Fax +31 (0)34 242 63 99  
P.O. Box 459      E-mail info-env@eurofins.nl  
3770 AL Barneveld NL      Site www.eurofins.nl

BNP Paribas S.A. 227 9245 25  
IBAN: NL71BNPA0227924525  
BIC: BNPNL2A  
KvK/CoC No. 09088623  
BTW/VAT No. NL 8043.14.883.B01

Eurofins Analytico B.V. is ISO 14001: 2004 gecertificeerd door TÜV en erkend door het Vlaamse Gewest (OVAM en Dep. Omgeving), het Brusselse Gewest (BIM), het Waalse Gewest (DGRNE-OWD) en door de overheid van Luxemburg (MEV).



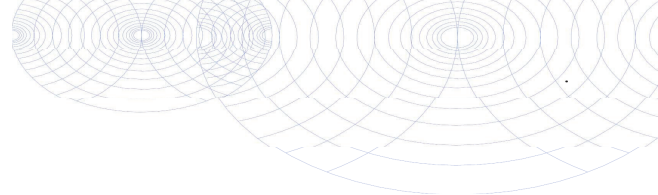

**Bijlage (C) met methodeverwijzingen behorende bij analysecertificaat 2017162552/1**

Pagina 1/1

Analyse	Methode	Techniek	Methode referentie
Cryogeen malen AS3000	W0106	Voorbehandeling	Cf. AS3000
Droge Stof	W0104	Gravimetrie	Cf. pb 3010-2 en gw. NEN-EN 15934
Organische stof (gloeiverlies)	W0109	Gravimetrie	Cf. pb 3010-3 en cf. NEN 5754
Korrelgrootte < 2 µm (lutum)	W0171	Sedimentatie	Cf. pb 3010-4 en cf. NEN 5753
Barium (Ba)	W0423	ICP-MS	Cf. pb 3010-5 en cf. NEN-EN-ISO 17294-2
Cadmium (Cd)	W0423	ICP-MS	Cf. pb 3010-5 en cf. NEN-EN-ISO 17294-2
Kobalt (Co)	W0423	ICP-MS	Cf. pb 3010-5 en cf. NEN-EN-ISO 17294-2
Koper (Cu)	W0423	ICP-MS	Cf. pb 3010-5 en cf. NEN-EN-ISO 17294-2
Kwik (Hg)	W0423	ICP-MS	Cf. pb 3010-5 en cf. NEN-EN-ISO 17294-2
Molybdeen (Mo)	W0423	ICP-MS	Cf. pb 3010-5 en cf. NEN-EN-ISO 17294-2
Nikkel (Ni)	W0423	ICP-MS	Cf. pb 3010-5 en cf. NEN-EN-ISO 17294-2
Lood (Pb)	W0423	ICP-MS	Cf. pb 3010-5 en cf. NEN-EN-ISO 17294-2
Zink (Zn)	W0423	ICP-MS	Cf. pb 3010-5 en cf. NEN-EN-ISO 17294-2
Minerale Olie (C10-C40)	W0202	GC-FID	Cf. pb 3010-7 en gw. NEN-EN-ISO 16703
Chromatogram M0 (GC)	W0202	GC-FID	Gelijkw. NEN-EN-ISO 16703
PCB (7)	W0271	GC-MS	Cf. pb 3010-8 en gw. NEN 6980
PAK (10) (VROM)	W0271	GC-MS	Cf. pb. 3010-6 en gw. NEN-ISO 18287
PAK som AS3000/AP04	W0271	GC-MS	Cf. pb. 3010-6 en gw. NEN-ISO 18287

Nadere informatie over de toegepaste onderzoeksmethoden alsmede een classificatie van de meetonzekerheid staan vermeld in ons overzicht "Specificaties analysemethoden", versie juni 2016.



**Eurofins Analytico B.V.**

Gildeweg 42-46  
3771 NB Barneveld  
P.O. Box 459  
3770 AL Barneveld NL

Tel. +31 (0)34 242 63 00  
Fax +31 (0)34 242 63 99  
E-mail [info-env@eurofins.nl](mailto:info-env@eurofins.nl)  
Site [www.eurofins.nl](http://www.eurofins.nl)

BNP Paribas S.A. 227 9245 25  
IBAN: NL71BNPA0227924525  
BIC: BNPANL2A  
KvK/CoC No. 09088623  
BTW/VAT No. NL 8043.14.883.B01

Eurofins Analytico B.V. is ISO 14001: 2004 gecertificeerd door TÜV en erkend door het Vlaamse Gewest (OVAM en Dep. Omgeving), het Brusselse Gewest (BIM), het Waalse Gewest (DGRNE-OWD) en door de overheid van Luxemburg (MEV).

Chromatogram TPH/ Mineral Oil

Sample ID.: 9845230

Certificate no.: 2017162552

Sample description.: MMB2 B01 (36-50) B03 (12-50)

V

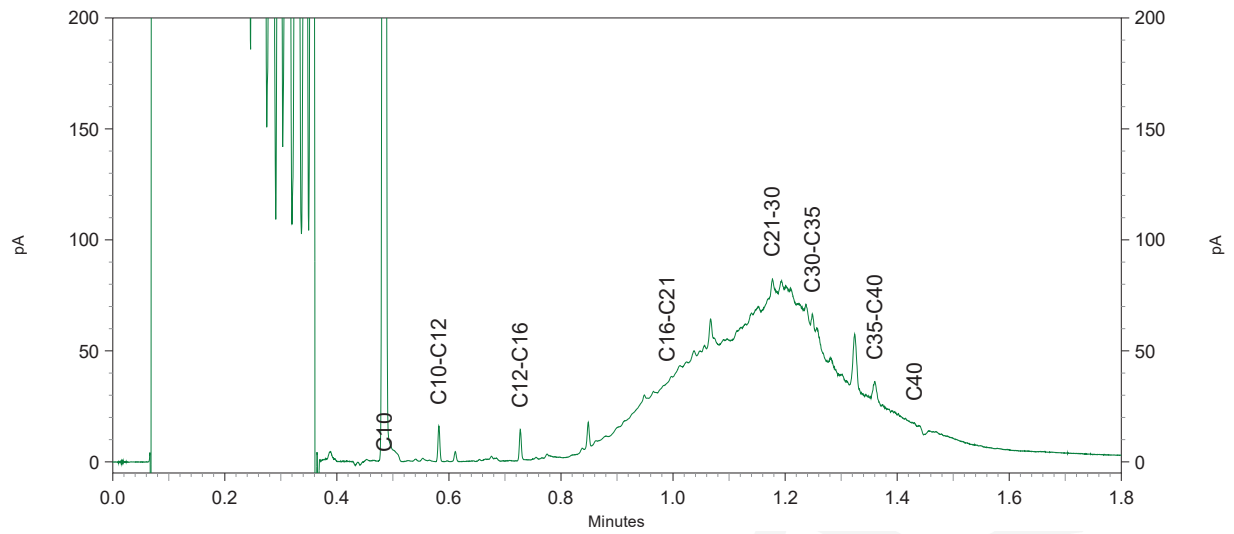
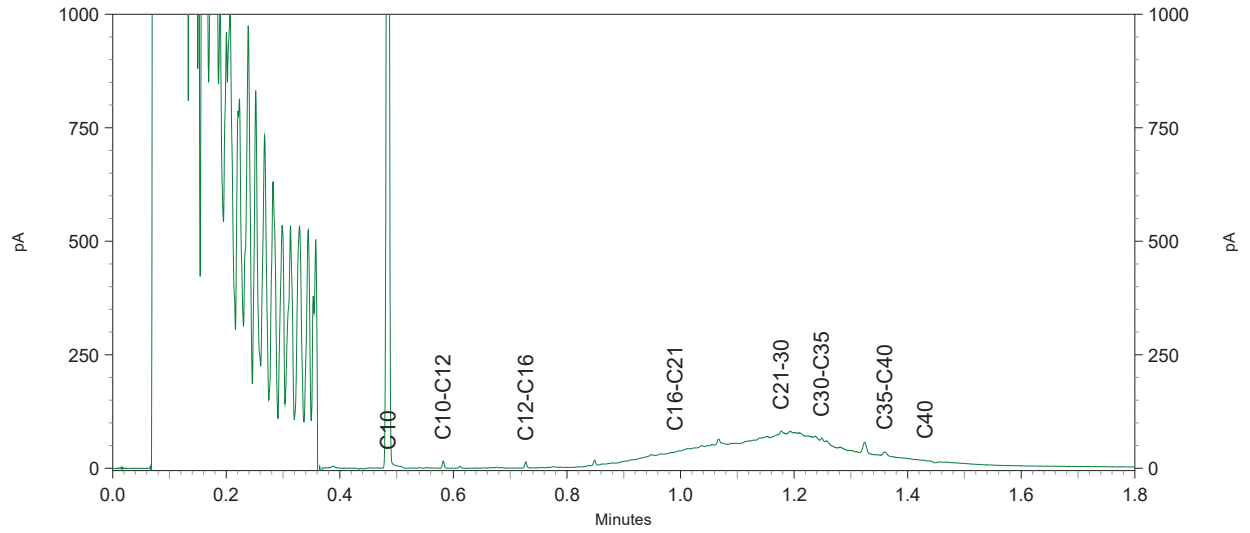
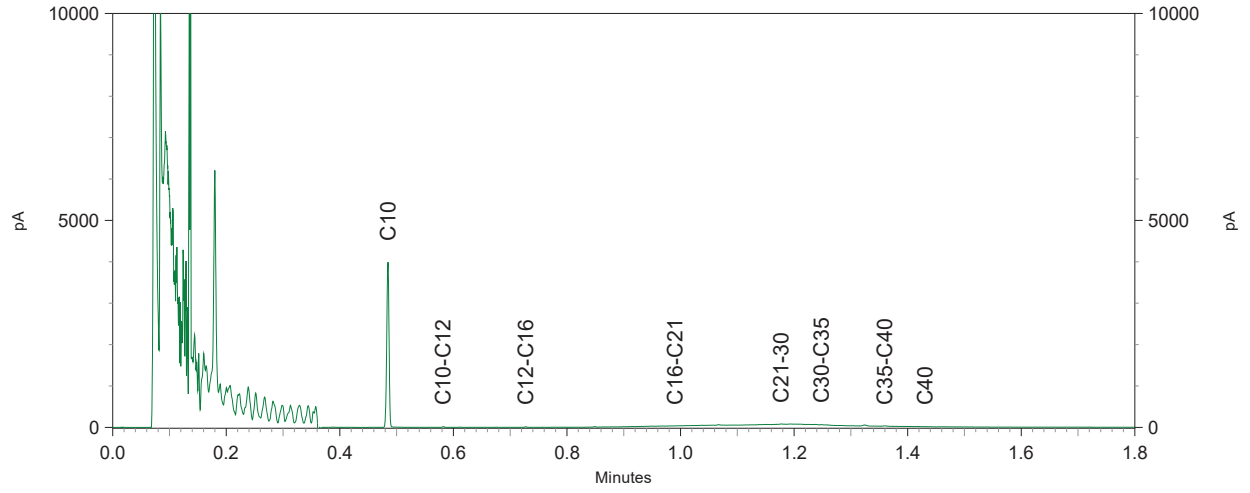

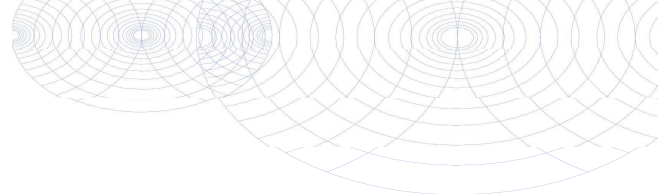

Econsultancy  
T.a.v. S.J Theeuwen  
Rijksweg Noord 39  
6071 KS SWALMEN

## Analyscertificaat

Datum: 05-Dec-2017

Hierbij ontvangt u de resultaten van het navolgende laboratoriumonderzoek.

Certificaatnummer/Versie	2017162571/1
Uw project/verslagnummer	5365.001
Uw projectnaam	
Uw ordernummer	
Monster(s) ontvangen	01-Dec-2017

Dit certificaat mag uitsluitend in zijn geheel worden gereproduceerd.  
De analyse resultaten hebben alleen betrekking op het beproefde object.

De grondmonsters worden tot 4 weken na datum ontvangst bewaard en watermonsters tot 2 weken na datum ontvangst. Zonder tegenbericht worden de monsters nadien afgevoerd.  
Indien de monsters langer bewaard dienen te blijven verzoeken wij U dit exemplaar uiterlijk 1 werkdag voor afloop van de standaardbewaarperiode ondertekend aan ons te retourneren. Voor de kosten van het langer bewaren van monsters verwijzen wij naar de prijslijst.

Bewaren tot:

Datum:

Naam:

Handtekening:

Wij vertrouwen erop uw opdracht hiermee naar verwachting te hebben uitgevoerd, mocht U naar aanleiding van dit analysecertificaat nog vragen hebben verzoeken wij U contact op te nemen met de afdeling Verkoop en Advies.

Met vriendelijke groet,

Eurofins Analytico B.V.



Ing. A. Veldhuizen  
Technical Manager

### Eurofins Analytico B.V.

Gildeweg 42-46  
3771 NB Barneveld  
P.O. Box 459  
3770 AL Barneveld NL

Tel. +31 (0)34 242 63 00  
Fax +31 (0)34 242 63 99  
E-mail [info-env@eurofins.nl](mailto:info-env@eurofins.nl)  
Site [www.eurofins.nl](http://www.eurofins.nl)

BNP Paribas S.A. 227 9245 25  
IBAN: NL71BNPA0227924525  
BIC: BNPANL2A  
KvK/CoC No. 09088623  
BTW/VAT No. NL 8043.14.883.B01

Eurofins Analytico B.V. is ISO 14001: 2004 gecertificeerd door TÜV en erkend door het Vlaamse Gewest (OVAM en Dep. Omgeving), het Brusselse Gewest (BIM), het Waalse Gewest (DGRNE-OWD) en door de overheid van Luxemburg (MEV).

## Analysecertificaat

Uw project/verslagnummer 5365.001

Uw projectnaam

Uw ordernummer

Monsternemer

Monstermatrix

Schell

Grond (AS3000)

Certificaatnummer/Versie

Startdatum

Rapportagedatum

Bijlage

Pagina

2017162571/1

01-Dec-2017

05-Dec-2017/11:37

A, B, C

1/2

Analyse	Eenheid	1	2
<b>Voorbehandeling</b>			
Cryogeen malen AS3000		Uitgevoerd	Uitgevoerd
<b>Bodemkundige analyses</b>			
S Droge stof	% (m/m)	92.5	95.0
S Organische stof	% (m/m) ds	<0.7	<0.7
Gloeirest	% (m/m) ds	99.5	99.4
S Korrelgrootte < 2 µm (Lutum)	% (m/m) ds	<2.0	2.6
<b>Metalen</b>			
S Barium (Ba)	mg/kg ds	<20	23
S Cadmium (Cd)	mg/kg ds	<0.20	<0.20
S Kobalt (Co)	mg/kg ds	<3.0	4.2
S Koper (Cu)	mg/kg ds	<5.0	6.3
S Kwik (Hg)	mg/kg ds	0.070	<0.050
S Molybdeen (Mo)	mg/kg ds	<1.5	<1.5
S Nikkel (Ni)	mg/kg ds	4.2	7.8
S Lood (Pb)	mg/kg ds	<10	11
S Zink (Zn)	mg/kg ds	<20	37
<b>Minerale olie</b>			
Minerale olie (C10-C12)	mg/kg ds	<3.0	<3.0
Minerale olie (C12-C16)	mg/kg ds	<5.0	<5.0
Minerale olie (C16-C21)	mg/kg ds	<5.0	23
Minerale olie (C21-C30)	mg/kg ds	<11	49
Minerale olie (C30-C35)	mg/kg ds	5.5	19
Minerale olie (C35-C40)	mg/kg ds	<6.0	7.4
S Minerale olie totaal (C10-C40)	mg/kg ds	<35	100
Chromatogram olie (GC)			Zie bijl.
<b>Polychloorbifenylen, PCB</b>			
S PCB 28	mg/kg ds	<0.0010	<0.0010
S PCB 52	mg/kg ds	<0.0010	<0.0010
S PCB 101	mg/kg ds	<0.0010	<0.0010

### Nr. Monsteromschrijving

1 MMD10 D02 (33-70) D07 (40-70) D09 (33-83) D14 (25-75)  
2 MMD6 D03 (33-60) D06 (27-50) D10 (25-50) D16 (18-68)

Datum monstername

29-Nov-2017

29-Nov-2017

Monster nr.

9845292

9845293

Eurofins Analytico B.V.

Gildeweg 42-46  
3771 NB Barneveld  
P.O. Box 459  
3770 AL Barneveld NL

Tel. +31 (0)34 242 63 00  
Fax +31 (0)34 242 63 99  
E-mail info-env@eurofins.nl  
Site www.eurofins.nl

BNP Paribas S.A. 227 9245 25  
IBAN: NL71BNPA0227924525  
BIC: BNPANL2A  
KvK/CoC No. 09088623  
BTW/VAT No. NL 8043.14.883.B01



Q: door RvA geaccrediteerde verrichting  
A: AP04 erkende verrichting  
S: AS SIKB erkende verrichting  
V: VLAREL erkende verrichting  
M: MCERTS erkend

Dit certificaat mag uitsluitend in zijn geheel worden gereproduceerd.  
Eurofins Analytico B.V. is ISO 14001: 2004 gecertificeerd door TÜV en erkend door het Vlaamse Gewest (OVAM en Dep. Omgeving), het Brusselse Gewest (BIM), het Waalse Gewest (DGRNE-OWD) en door de overheid van Luxemburg (MEV).



## Analysecertificaat

Uw project/verslagnummer 5365.001

Uw projectnaam

Uw ordernummer

Monsternemer

Monstermatrix

Schell

Grond (AS3000)

Certificaatnummer/Versie

Startdatum

Rapportagedatum

Bijlage

Pagina

2017162571/1

01-Dec-2017

05-Dec-2017/11:37

A, B, C

2/2

Analyse	Eenheid	1	2
S PCB 118	mg/kg ds	<0.0010	<0.0010
S PCB 138	mg/kg ds	<0.0010	<0.0010
S PCB 153	mg/kg ds	<0.0010	<0.0010
S PCB 180	mg/kg ds	<0.0010	<0.0010
S PCB (som 7) (factor 0,7)	mg/kg ds	0.0049 <sup>1)</sup>	0.0049 <sup>1)</sup>
<b>Polycyclische Aromatische Koolwaterstoffen, PAK</b>			
S Naftaleen	mg/kg ds	<0.050	<0.050
S Fenanthreen	mg/kg ds	<0.050	<0.050
S Anthraceen	mg/kg ds	<0.050	<0.050
S Fluorantheen	mg/kg ds	<0.050	<0.050
S Benzo(a)anthraceen	mg/kg ds	<0.050	<0.050
S Chryseen	mg/kg ds	<0.050	<0.050
S Benzo(k)fluorantheen	mg/kg ds	<0.050	<0.050
S Benzo(a)pyreen	mg/kg ds	<0.050	<0.050
S Benzo(ghi)peryleen	mg/kg ds	<0.050	<0.050
S Indeno(123-cd)pyreen	mg/kg ds	<0.050	<0.050
S PAK VROM (10) (factor 0,7)	mg/kg ds	0.35 <sup>1)</sup>	0.35 <sup>1)</sup>

### Nr. Monsteromschrijving

1	MMD10 D02 (33-70) D07 (40-70) D09 (33-83) D14 (25-75)
2	MMD6 D03 (33-60) D06 (27-50) D10 (25-50) D16 (18-68)

### Datum monstername

29-Nov-2017
29-Nov-2017

### Monster nr.

9845292
9845293

Eurofins Analytico B.V.

Gildeweg 42-46  
3771 NB Barneveld  
P.O. Box 459  
3770 AL Barneveld NL

Tel. +31 (0)34 242 63 00  
Fax +31 (0)34 242 63 99  
E-mail info-env@eurofins.nl  
Site www.eurofins.nl

BNP Paribas S.A. 227 9245 25  
IBAN: NL71BNPA0227924525  
BIC: BNPANL2A  
KvK/CoC No. 09088623  
BTW/VAT No. NL 8043.14.883.B01



Q: door RvA geaccrediteerde verrichting  
A: AP04 erkende verrichting  
S: AS SIKB erkende verrichting  
V: VLAREL erkende verrichting  
M: MCERTS erkend

Dit certificaat mag uitsluitend in zijn geheel worden gereproduceerd.  
Eurofins Analytico B.V. is ISO 14001: 2004 gecertificeerd door TÜV en erkend door het Vlaamse Gewest (OVAM en Dep. Omgeving), het Brusselse Gewest (BIM), het Waalse Gewest (DGRNE-OWD) en door de overheid van Luxemburg (MEV).

Akkoord  
Pr.coörd.



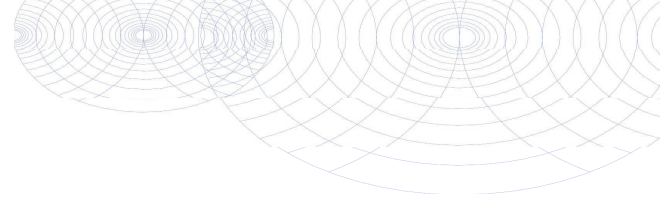

**Bijlage (A) met deelmonsterinformatie behorende bij analysecertificaat 2017162571/1**

Pagina 1/1

Monster nr.	Boornr	Omschrijving	Van	Tot	Barcode	Monsteromschrijving
9845292	D07	1	40	70	0535071233	MMD10 D02 (33-70) D07 (40-70) I
9845292	D02	1	33	70	0535071153	
9845292	D09	1	33	83	0535071165	
9845292	D14	1	25	75	0535071164	
9845293	D03	1	33	60	0535071159	MMD6 D03 (33-60) D06 (27-50) D1
9845293	D06	1	27	50	0535071239	
9845293	D10	2	25	50	0535071241	
9845293	D16	1	18	68	0535071229	



**Eurofins Analytico B.V.**

Gildeweg 42-46  
 3771 NB Barneveld  
 P.O. Box 459  
 3770 AL Barneveld NL  
 Tel. +31 (0)34 242 63 00  
 Fax +31 (0)34 242 63 99  
 E-mail [info-env@eurofins.nl](mailto:info-env@eurofins.nl)  
 Site [www.eurofins.nl](http://www.eurofins.nl)

BNP Paribas S.A. 227 9245 25  
 IBAN: NL71BNPA0227924525  
 BIC: BNPANL2A  
 KvK/CoC No. 09088623  
 BTW/VAT No. NL 8043.14.883.B01

Eurofins Analytico B.V. is ISO 14001: 2004 gecertificeerd door TÜV en erkend door het Vlaamse Gewest (OVAM en Dep. Omgeving), het Brusselse Gewest (BIM), het Waalse Gewest (DGRNE-OWD) en door de overheid van Luxemburg (MEV).

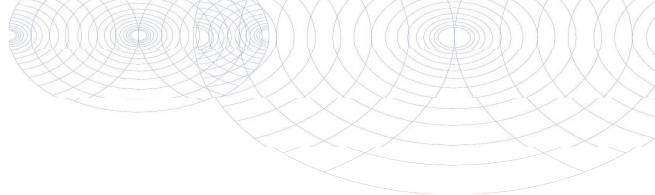
**Bijlage (B) met opmerkingen behorende bij analysecertificaat 2017162571/1**

Pagina 1/1

**Opmerking 1)**De toetswaarde van de som is gelijk aan de sommatie van  $0,7 \cdot RG$ **Eurofins Analytico B.V.**

Gildeweg 42-46      Tel. +31 (0)34 242 63 00  
3771 NB Barneveld      Fax +31 (0)34 242 63 99  
P.O. Box 459      E-mail info-env@eurofins.nl  
3770 AL Barneveld NL      Site www.eurofins.nl

BNP Paribas S.A. 227 9245 25  
IBAN: NL71BNPA0227924525  
BIC: BNPNL2A  
KvK/CoC No. 09088623  
BTW/VAT No. NL 8043.14.883.B01

Eurofins Analytico B.V. is ISO 14001: 2004 gecertificeerd door TÜV en erkend door het Vlaamse Gewest (OVAM en Dep. Omgeving), het Brusselse Gewest (BIM), het Waalse Gewest (DGRNE-OWD) en door de overheid van Luxemburg (MEV).

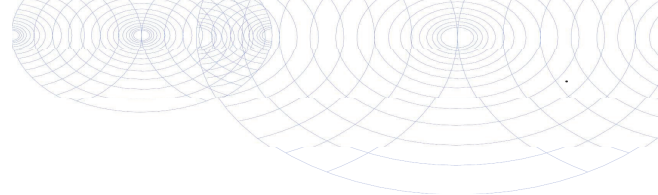

**Bijlage (C) met methodeverwijzingen behorende bij analysecertificaat 2017162571/1**

Pagina 1/1

Analyse	Methode	Techniek	Methode referentie
Cryogeen malen AS3000	W0106	Voorbehandeling	Cf. AS3000
Droge Stof	W0104	Gravimetrie	Cf. pb 3010-2 en gw. NEN-EN 15934
Organische stof (gloeiverlies)	W0109	Gravimetrie	Cf. pb 3010-3 en cf. NEN 5754
Korrelgrootte < 2 µm (lutum)	W0171	Sedimentatie	Cf. pb 3010-4 en cf. NEN 5753
Barium (Ba)	W0423	ICP-MS	Cf. pb 3010-5 en cf. NEN-EN-ISO 17294-2
Cadmium (Cd)	W0423	ICP-MS	Cf. pb 3010-5 en cf. NEN-EN-ISO 17294-2
Kobalt (Co)	W0423	ICP-MS	Cf. pb 3010-5 en cf. NEN-EN-ISO 17294-2
Koper (Cu)	W0423	ICP-MS	Cf. pb 3010-5 en cf. NEN-EN-ISO 17294-2
Kwik (Hg)	W0423	ICP-MS	Cf. pb 3010-5 en cf. NEN-EN-ISO 17294-2
Molybdeen (Mo)	W0423	ICP-MS	Cf. pb 3010-5 en cf. NEN-EN-ISO 17294-2
Nikkel (Ni)	W0423	ICP-MS	Cf. pb 3010-5 en cf. NEN-EN-ISO 17294-2
Lood (Pb)	W0423	ICP-MS	Cf. pb 3010-5 en cf. NEN-EN-ISO 17294-2
Zink (Zn)	W0423	ICP-MS	Cf. pb 3010-5 en cf. NEN-EN-ISO 17294-2
Minerale Olie (C10-C40)	W0202	GC-FID	Cf. pb 3010-7 en gw. NEN-EN-ISO 16703
Chromatogram M0 (GC)	W0202	GC-FID	Gelijkw. NEN-EN-ISO 16703
PCB (7)	W0271	GC-MS	Cf. pb 3010-8 en gw. NEN 6980
PAK (10) (VROM)	W0271	GC-MS	Cf. pb. 3010-6 en gw. NEN-ISO 18287
PAK som AS3000/AP04	W0271	GC-MS	Cf. pb. 3010-6 en gw. NEN-ISO 18287

Nadere informatie over de toegepaste onderzoeksmethoden alsmede een classificatie van de meetonzekerheid staan vermeld in ons overzicht "Specificaties analysemethoden", versie juni 2016.



**Eurofins Analytico B.V.**

Gildeweg 42-46  
3771 NB Barneveld  
P.O. Box 459  
3770 AL Barneveld NL

Tel. +31 (0)34 242 63 00  
Fax +31 (0)34 242 63 99  
E-mail [info-env@eurofins.nl](mailto:info-env@eurofins.nl)  
Site [www.eurofins.nl](http://www.eurofins.nl)

BNP Paribas S.A. 227 9245 25  
IBAN: NL71BNPA0227924525  
BIC: BNPANL2A  
KvK/CoC No. 09088623  
BTW/VAT No. NL 8043.14.883.B01

Eurofins Analytico B.V. is ISO 14001: 2004 gecertificeerd door TÜV en erkend door het Vlaamse Gewest (OVAM en Dep. Omgeving), het Brusselse Gewest (BIM), het Waalse Gewest (DGRNE-OWD) en door de overheid van Luxemburg (MEV).



Chromatogram TPH/ Mineral Oil

Sample ID.: 9845293

Certificate no.: 2017162571

Sample description.: MMD6 D03 (33-60) D06 (27-50) D10 (25-50) D16 (18-6)

V

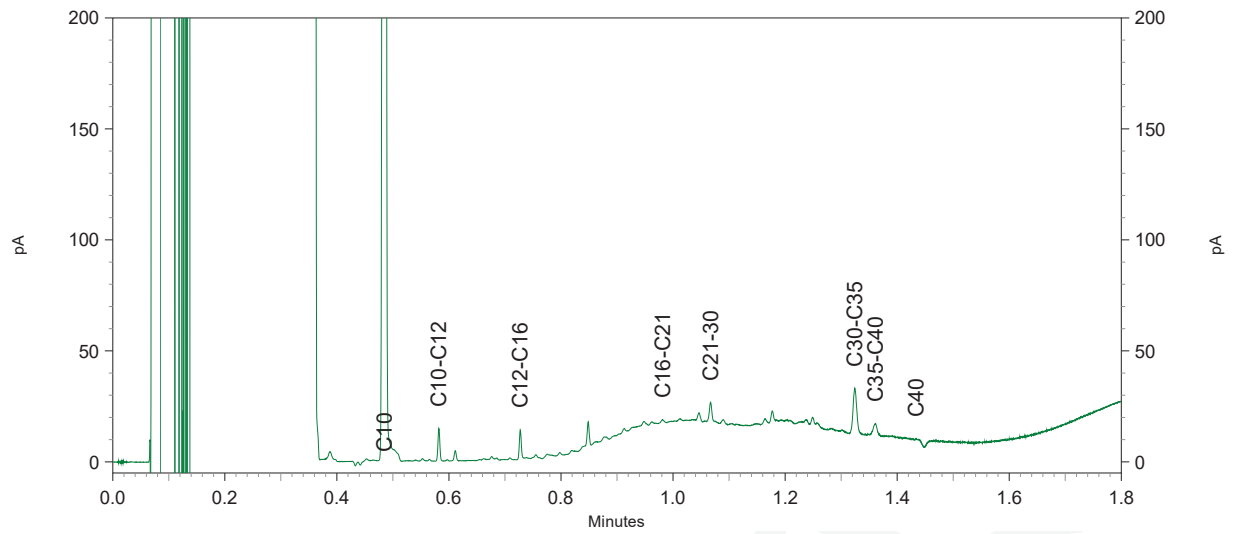
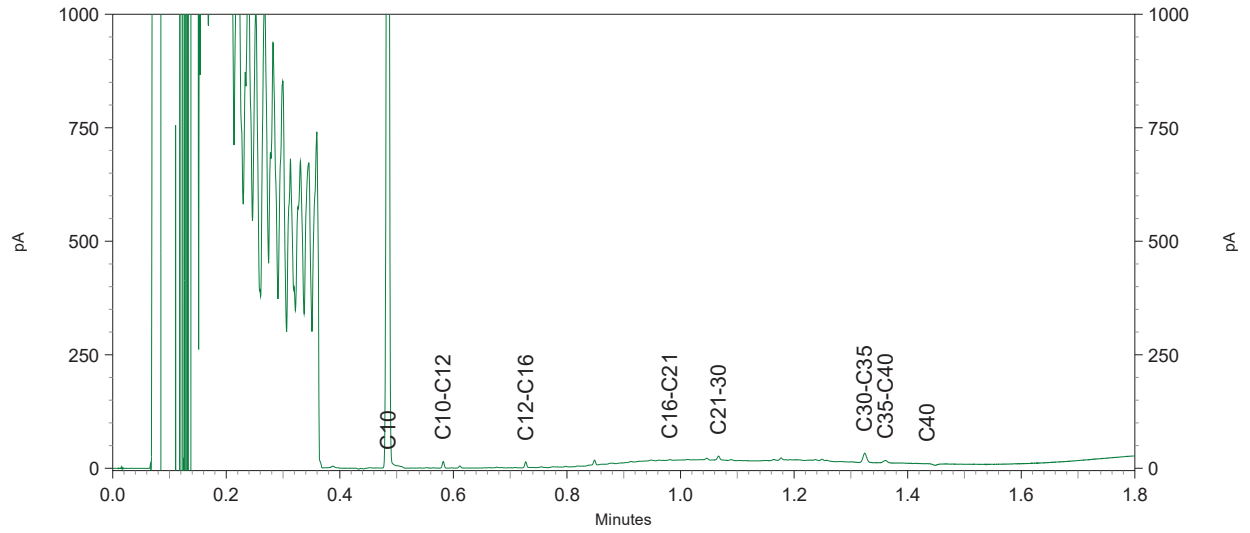
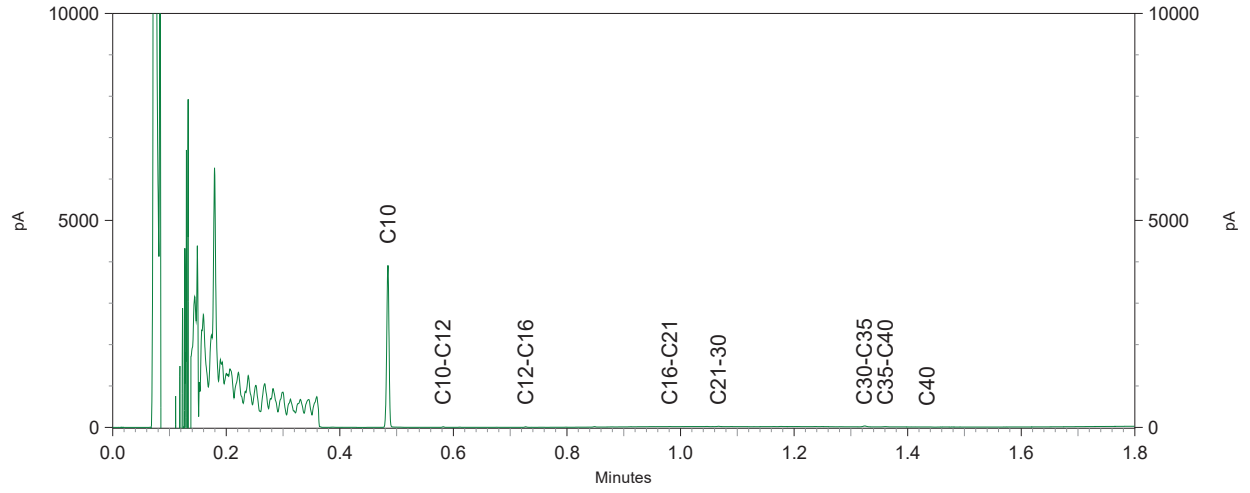

Econsultancy  
T.a.v. S.J Theeuwen  
Rijksweg Noord 39  
6071 KS SWALMEN

## Analyscertificaat

Datum: 05-Dec-2017

Hierbij ontvangt u de resultaten van het navolgende laboratoriumonderzoek.

Certificaatnummer/Versie	2017162662/1
Uw project/verslagnummer	5365.001
Uw projectnaam	
Uw ordernummer	
Monster(s) ontvangen	01-Dec-2017

Dit certificaat mag uitsluitend in zijn geheel worden gereproduceerd.  
De analyse resultaten hebben alleen betrekking op het beproefde object.

De grondmonsters worden tot 4 weken na datum ontvangst bewaard en watermonsters tot 2 weken na datum ontvangst. Zonder tegenbericht worden de monsters nadien afgevoerd.  
Indien de monsters langer bewaard dienen te blijven verzoeken wij U dit exemplaar uiterlijk 1 werkdag voor afloop van de standaardbewaarperiode ondertekend aan ons te retourneren. Voor de kosten van het langer bewaren van monsters verwijzen wij naar de prijslijst.

Bewaren tot:

Datum:

Naam:

Handtekening:

Wij vertrouwen erop uw opdracht hiermee naar verwachting te hebben uitgevoerd, mocht U naar aanleiding van dit analysecertificaat nog vragen hebben verzoeken wij U contact op te nemen met de afdeling Verkoop en Advies.

Met vriendelijke groet,

Eurofins Analytico B.V.



Ing. A. Veldhuizen  
Technical Manager

### Eurofins Analytico B.V.

Gildeweg 42-46  
3771 NB Barneveld  
P.O. Box 459  
3770 AL Barneveld NL

Tel. +31 (0)34 242 63 00  
Fax +31 (0)34 242 63 99  
E-mail [info-env@eurofins.nl](mailto:info-env@eurofins.nl)  
Site [www.eurofins.nl](http://www.eurofins.nl)

BNP Paribas S.A. 227 9245 25  
IBAN: NL71BNPA0227924525  
BIC: BNPANL2A  
KvK/CoC No. 09088623  
BTW/VAT No. NL 8043.14.883.B01

Eurofins Analytico B.V. is ISO 14001: 2004 gecertificeerd door TÜV en erkend door het Vlaamse Gewest (OVAM en Dep. Omgeving), het Brusselse Gewest (BIM), het Waalse Gewest (DGRNE-OWD) en door de overheid van Luxemburg (MEV).

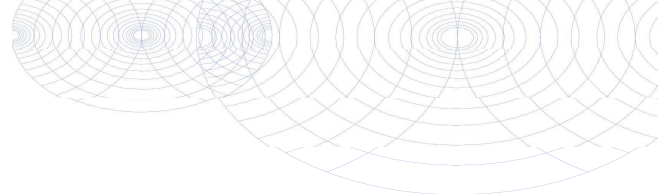

## Analysecertificaat

Uw project/verslagnummer 5365.001

Uw projectnaam

Uw ordernummer

Monsternemer

Monstermatrix

Schell

Grond (AS3000)

Certificaatnummer/Versie 2017162662/1

Startdatum 01-Dec-2017

Rapportagedatum 05-Dec-2017/15:43

Bijlage A, B, C

Pagina 1/2

Analyse	Eenheid	1
<b>Voorbehandeling</b>		
Cryogeen malen AS3000		Uitgevoerd
<b>Bodemkundige analyses</b>		
S Droge stof	% (m/m)	93.4
S Organische stof	% (m/m) ds	<0.7
Gloeirest	% (m/m) ds	99.4
S Korrelgrootte < 2 µm (Lutum)	% (m/m) ds	3.0
<b>Metalen</b>		
S Barium (Ba)	mg/kg ds	<20
S Cadmium (Cd)	mg/kg ds	<0.20
S Kobalt (Co)	mg/kg ds	3.7
S Koper (Cu)	mg/kg ds	<5.0
S Kwik (Hg)	mg/kg ds	0.065
S Molybdeen (Mo)	mg/kg ds	<1.5
S Nikkel (Ni)	mg/kg ds	6.7
S Lood (Pb)	mg/kg ds	21
S Zink (Zn)	mg/kg ds	75
<b>Minerale olie</b>		
Minerale olie (C10-C12)	mg/kg ds	<3.0
Minerale olie (C12-C16)	mg/kg ds	<5.0
Minerale olie (C16-C21)	mg/kg ds	5.3
Minerale olie (C21-C30)	mg/kg ds	31
Minerale olie (C30-C35)	mg/kg ds	22
Minerale olie (C35-C40)	mg/kg ds	9.2
S Minerale olie totaal (C10-C40)	mg/kg ds	69
Chromatogram olie (GC)		Zie bijl.
<b>Polychloorbifenylen, PCB</b>		
S PCB 28	mg/kg ds	<0.0010
S PCB 52	mg/kg ds	<0.0010
S PCB 101	mg/kg ds	<0.0010

Nr.	Monsterschrijving	Datum monstername	Monster nr.
1	MMD9 D03 (60-110) D05 (50-100) D05 (100-150) D05 (150-200) D06 (50-100) D16 (68-10	29-Nov-2017	9845499

Eurofins Analytico B.V.

Gildeweg 42-46  
3771 NB Barneveld  
P.O. Box 459  
3770 AL Barneveld NL  
Tel. +31 (0)34 242 63 00  
Fax +31 (0)34 242 63 99  
E-mail info-env@eurofins.nl  
Site www.eurofins.nl

BNP Paribas S.A. 227 9245 25  
IBAN: NL71BNPA0227924525  
BIC: BNPANL2A  
KvK/CoC No. 09088623  
BTW/VAT No. NL 8043.14.883.B01



Q: door RvA geaccrediteerde verrichting  
A: AP04 erkende verrichting  
S: AS SIKB erkende verrichting  
V: VLAREL erkende verrichting  
M: MCERTS erkend

Dit certificaat mag uitsluitend in zijn geheel worden gereproduceerd.  
Eurofins Analytico B.V. is ISO 14001: 2004 gecertificeerd door TÜV en erkend door het Vlaamse Gewest (OVAM en Dep. Omgeving), het Brusselse Gewest (BIM), het Waalse Gewest (DGRNE-OWD) en door de overheid van Luxemburg (MEV).



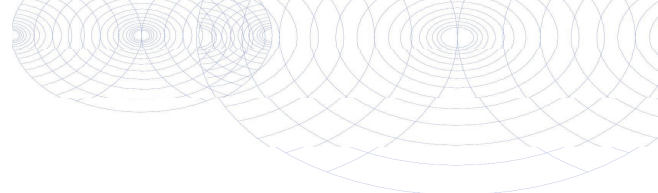

## Analysecertificaat

Uw project/verslagnummer 5365.001

Uw projectnaam

Uw ordernummer

Monsternemer

Monstermatrix

Schell

Grond (AS3000)

Certificaatnummer/Versie

Startdatum

Rapportagedatum

Bijlage

Pagina

2017162662/1

01-Dec-2017

05-Dec-2017/15:43

A, B, C

2/2

Analyse	Eenheid	1
S PCB 118	mg/kg ds	<0.0010
S PCB 138	mg/kg ds	<0.0010
S PCB 153	mg/kg ds	<0.0010
S PCB 180	mg/kg ds	<0.0010
S PCB (som 7) (factor 0,7)	mg/kg ds	0.0049 <sup>1)</sup>
<b>Polycyclische Aromatische Koolwaterstoffen, PAK</b>		
S Naftaleen	mg/kg ds	<0.050
S Fenanthreen	mg/kg ds	<0.050
S Anthraceen	mg/kg ds	<0.050
S Fluorantheen	mg/kg ds	<0.050
S Benzo(a)anthraceen	mg/kg ds	<0.050
S Chryseen	mg/kg ds	<0.050
S Benzo(k)fluorantheen	mg/kg ds	<0.050
S Benzo(a)pyreen	mg/kg ds	<0.050
S Benzo(ghi)peryleen	mg/kg ds	<0.050
S Indeno(123-cd)pyreen	mg/kg ds	<0.050
S PAK VROM (10) (factor 0,7)	mg/kg ds	0.35 <sup>1)</sup>

### Nr. Monsteromschrijving

1 MMD9 D03 (60-110) D05 (50-100) D05 (100-150) D05 (150-200) D06 (50-100) D16 (68-10) 29-Nov-2017 9845499

### Datum monstername

### Monster nr.

Eurofins Analytico B.V.

Gildeweg 42-46  
3771 NB Barneveld  
P.O. Box 459  
3770 AL Barneveld NL

Tel. +31 (0)34 242 63 00  
Fax +31 (0)34 242 63 99  
E-mail info-env@eurofins.nl  
Site www.eurofins.nl

BNP Paribas S.A. 227 9245 25  
IBAN: NL71BNPA0227924525  
BIC: BNPANL2A  
KvK/CoC No. 09088623  
BTW/VAT No. NL 8043.14.883.B01



Q: door RvA geaccrediteerde verrichting  
A: AP04 erkende verrichting  
S: AS SIKB erkende verrichting  
V: VLAREL erkende verrichting  
M: MCERTS erkend

Dit certificaat mag uitsluitend in zijn geheel worden gereproduceerd.  
Eurofins Analytico B.V. is ISO 14001: 2004 gecertificeerd door TÜV en erkend door het Vlaamse Gewest (OVAM en Dep. Omgeving), het Brusselse Gewest (BIM), het Waalse Gewest (DGRNE-OWD) en door de overheid van Luxemburg (MEV).

Akkoord  
Pr.coörd.



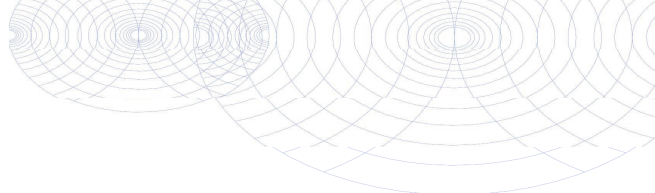

**Bijlage (A) met deelmonsterinformatie behorende bij analysecertificaat 2017162662/1**

Pagina 1/1

Monster nr.	Boornr	Omschrijving	Van	Tot	Barcode	Monsteromschrijving
9845499	D05	2	50	100	0535071158	MMD9 D03 (60-110) D05 (50-100)
9845499	D05	3	100	150	0535071236	
9845499	D05	4	150	200	0535070966	
9845499	D16	2	68	100	0535071228	
9845499	D16	3	100	150	0535071231	
9845499	D16	4	150	200	0535071234	
9845499	D06	2	50	100	0535071240	
9845499	D03	2	60	110	0535071163	



**Eurofins Analytico B.V.**

Gildeweg 42-46  
 3771 NB Barneveld  
 P.O. Box 459  
 3770 AL Barneveld NL  
 Tel. +31 (0)34 242 63 00  
 Fax +31 (0)34 242 63 99  
 E-mail info-env@eurofins.nl  
 Site www.eurofins.nl

BNP Paribas S.A. 227 9245 25  
 IBAN: NL71BNPA0227924525  
 BIC: BNPANL2A  
 KvK/CoC No. 09088623  
 BTW/VAT No. NL 8043.14.883.B01

Eurofins Analytico B.V. is ISO 14001: 2004 gecertificeerd door TÜV en erkend door het Vlaamse Gewest (OVAM en Dep. Omgeving), het Brusselse Gewest (BIM), het Waalse Gewest (DGRNE-OWD) en door de overheid van Luxemburg (MEV).

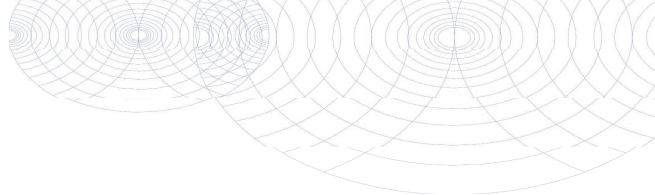
**Bijlage (B) met opmerkingen behorende bij analysecertificaat 2017162662/1**

Pagina 1/1

**Opmerking 1)**De toetswaarde van de som is gelijk aan de sommatie van  $0,7 \cdot RG$ **Eurofins Analytico B.V.**

Gildeweg 42-46      Tel. +31 (0)34 242 63 00  
3771 NB Barneveld      Fax +31 (0)34 242 63 99  
P.O. Box 459      E-mail [info-env@eurofins.nl](mailto:info-env@eurofins.nl)  
3770 AL Barneveld NL      Site [www.eurofins.nl](http://www.eurofins.nl)

BNP Paribas S.A. 227 9245 25  
IBAN: NL71BNPA0227924525  
BIC: BNPNL2A  
KvK/CoC No. 09088623  
BTW/VAT No. NL 8043.14.883.B01

Eurofins Analytico B.V. is ISO 14001: 2004 gecertificeerd door TÜV en erkend door het Vlaamse Gewest (OVAM en Dep. Omgeving), het Brusselse Gewest (BIM), het Waalse Gewest (DGRNE-OWD) en door de overheid van Luxemburg (MEV).

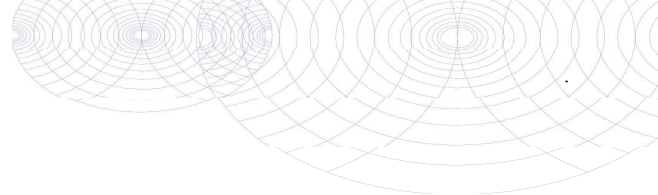

**Bijlage (C) met methodeverwijzingen behorende bij analysecertificaat 2017162662/1**

Pagina 1/1

Analyse	Methode	Techniek	Methode referentie
Cryogeen malen AS3000	W0106	Voorbehandeling	Cf. AS3000
Droge Stof	W0104	Gravimetrie	Cf. pb 3010-2 en gw. NEN-EN 15934
Organische stof (gloeiverlies)	W0109	Gravimetrie	Cf. pb 3010-3 en cf. NEN 5754
Korrelgrootte < 2 µm (lutum)	W0171	Sedimentatie	Cf. pb 3010-4 en cf. NEN 5753
Barium (Ba)	W0423	ICP-MS	Cf. pb 3010-5 en cf. NEN-EN-ISO 17294-2
Cadmium (Cd)	W0423	ICP-MS	Cf. pb 3010-5 en cf. NEN-EN-ISO 17294-2
Kobalt (Co)	W0423	ICP-MS	Cf. pb 3010-5 en cf. NEN-EN-ISO 17294-2
Koper (Cu)	W0423	ICP-MS	Cf. pb 3010-5 en cf. NEN-EN-ISO 17294-2
Kwik (Hg)	W0423	ICP-MS	Cf. pb 3010-5 en cf. NEN-EN-ISO 17294-2
Molybdeen (Mo)	W0423	ICP-MS	Cf. pb 3010-5 en cf. NEN-EN-ISO 17294-2
Nikkel (Ni)	W0423	ICP-MS	Cf. pb 3010-5 en cf. NEN-EN-ISO 17294-2
Lood (Pb)	W0423	ICP-MS	Cf. pb 3010-5 en cf. NEN-EN-ISO 17294-2
Zink (Zn)	W0423	ICP-MS	Cf. pb 3010-5 en cf. NEN-EN-ISO 17294-2
Minerale Olie (C10-C40)	W0202	GC-FID	Cf. pb 3010-7 en gw. NEN-EN-ISO 16703
Chromatogram M0 (GC)	W0202	GC-FID	Gelijkw. NEN-EN-ISO 16703
PCB (7)	W0271	GC-MS	Cf. pb 3010-8 en gw. NEN 6980
PAK som AS3000/AP04	W0271	GC-MS	Cf. pb. 3010-6 en gw. NEN-ISO 18287
PAK (10) (VR0M)	W0271	GC-MS	Cf. pb. 3010-6 en gw. NEN-ISO 18287

Nadere informatie over de toegepaste onderzoeksmethoden alsmede een classificatie van de meetonzekerheid staan vermeld in ons overzicht "Specificaties analysemethoden", versie juni 2016.



**Eurofins Analytico B.V.**

Gildeweg 42-46  
3771 NB Barneveld  
P.O. Box 459  
3770 AL Barneveld NL

Tel. +31 (0)34 242 63 00  
Fax +31 (0)34 242 63 99  
E-mail [info-env@eurofins.nl](mailto:info-env@eurofins.nl)  
Site [www.eurofins.nl](http://www.eurofins.nl)

BNP Paribas S.A. 227 9245 25  
IBAN: NL71BNPA0227924525  
BIC: BNPANL2A  
KvK/CoC No. 09088623  
BTW/VAT No. NL 8043.14.883.B01

Eurofins Analytico B.V. is ISO 14001: 2004 gecertificeerd door TÜV en erkend door het Vlaamse Gewest (OVAM en Dep. Omgeving), het Brusselse Gewest (BIM), het Waalse Gewest (DGRNE-OWD) en door de overheid van Luxemburg (MEV).

Sample ID.: 9845499 39B\_1204\_2 v1 CC

Certificate no.: 2017162662

Sample description.: MMD9 D03 (60-110) D05 (50-100) D05 (100-150) D05 (

∇

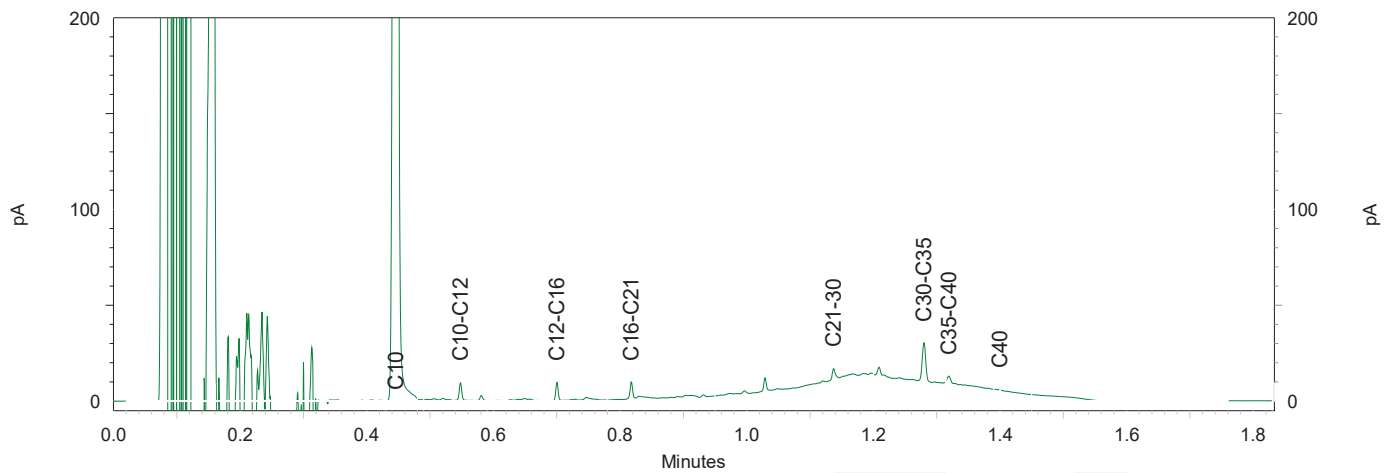
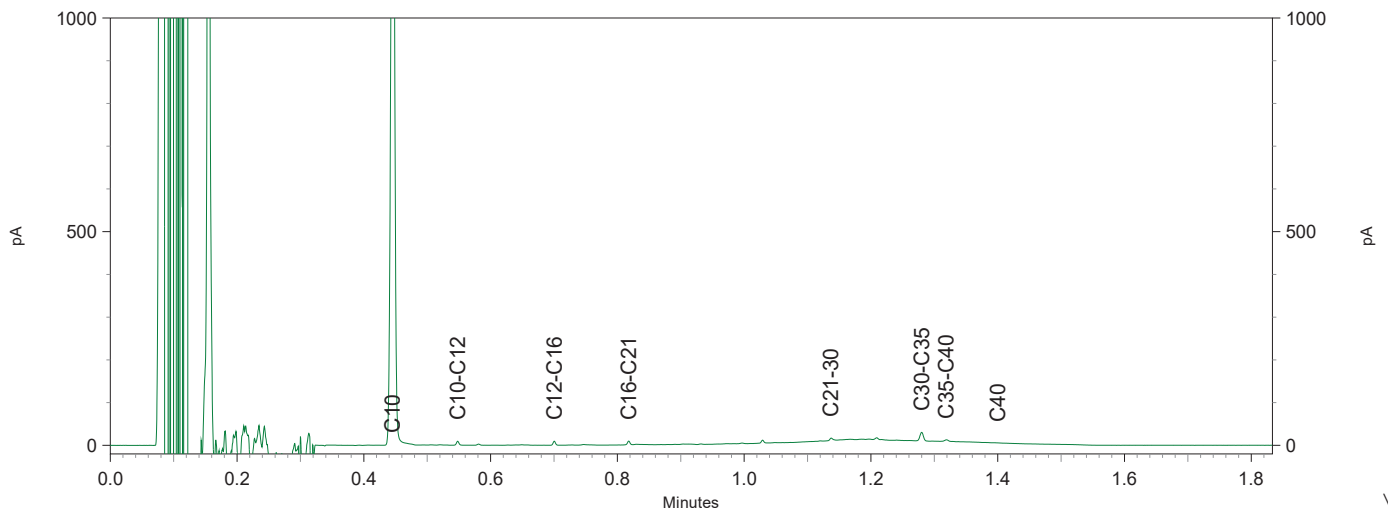
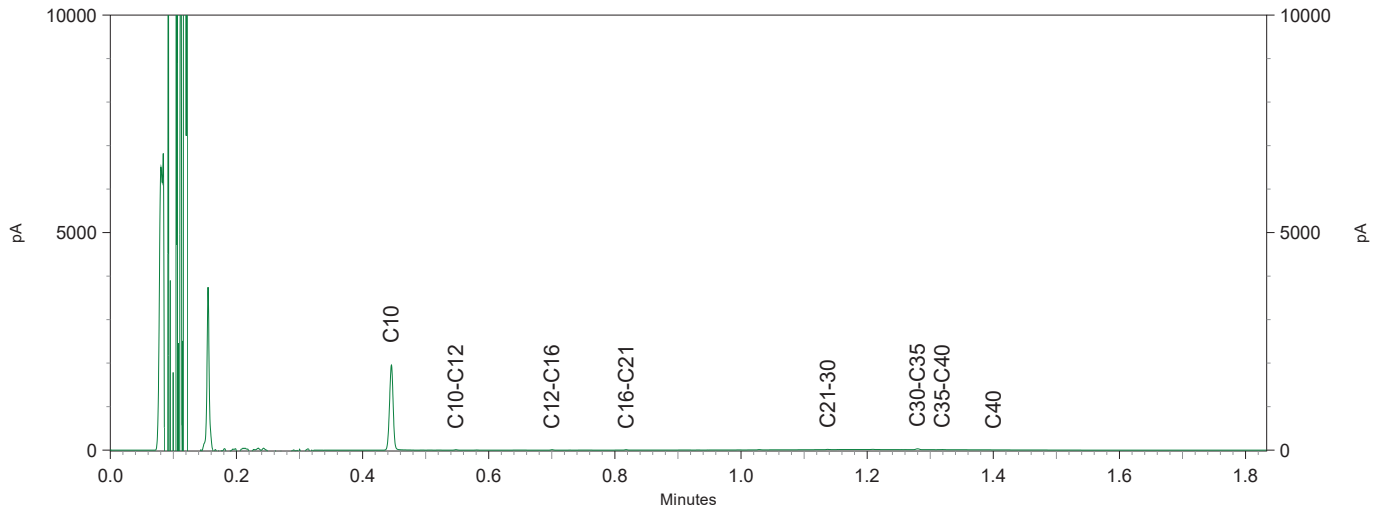



Econsultancy  
T.a.v. S.J Theeuwen  
Rijksweg Noord 39  
6071 KS SWALMEN

## Analyscertificaat

Datum: 12-Dec-2017

Hierbij ontvangt u de resultaten van het navolgende laboratoriumonderzoek.

Certificaatnummer/Versie	2017164619/1
Uw project/verslagnummer	5365.001
Uw projectnaam	
Uw ordernummer	
Monster(s) ontvangen	05-Dec-2017

Dit certificaat mag uitsluitend in zijn geheel worden gereproduceerd.  
De analyse resultaten hebben alleen betrekking op het beproefde object.

De grondmonsters worden tot 4 weken na datum ontvangst bewaard en watermonsters tot 2 weken na datum ontvangst. Zonder tegenbericht worden de monsters nadien afgevoerd.  
Indien de monsters langer bewaard dienen te blijven verzoeken wij U dit exemplaar uiterlijk 1 werkdag voor afloop van de standaardbewaarperiode ondertekend aan ons te retourneren. Voor de kosten van het langer bewaren van monsters verwijzen wij naar de prijslijst.

Bewaren tot:

Datum:

Naam:

Handtekening:

Wij vertrouwen erop uw opdracht hiermee naar verwachting te hebben uitgevoerd, mocht U naar aanleiding van dit analyscertificaat nog vragen hebben verzoeken wij U contact op te nemen met de afdeling Verkoop en Advies.

Met vriendelijke groet,

Eurofins Analytico B.V.



Ing. A. Veldhuizen  
Technical Manager

### Eurofins Analytico B.V.

Gildeweg 42-46  
3771 NB Barneveld  
P.O. Box 459  
3770 AL Barneveld NL

Tel. +31 (0)34 242 63 00  
Fax +31 (0)34 242 63 99  
E-mail [info-env@eurofins.nl](mailto:info-env@eurofins.nl)  
Site [www.eurofins.nl](http://www.eurofins.nl)

BNP Paribas S.A. 227 9245 25  
IBAN: NL71BNPA0227924525  
BIC: BNPANL2A  
KvK/CoC No. 09088623  
BTW/VAT No. NL 8043.14.883.B01

Eurofins Analytico B.V. is ISO 14001: 2004 gecertificeerd door TÜV en erkend door het Vlaamse Gewest (OVAM en Dep. Omgeving), het Brusselse Gewest (BIM), het Waalse Gewest (DGRNE-OWD) en door de overheid van Luxemburg (MEV).

## Analysecertificaat

Uw project/verslagnummer	5365.001	Certificaatnummer/Versie	2017164619/1
Uw projectnaam		Startdatum	05-Dec-2017
Uw ordernummer		Rapportagedatum	12-Dec-2017/09:56
Monsternemer	Schell	Bijlage	A, C
Monstermatrix	Grond (AS3000)	Pagina	1/1

Analyse	Eenheid	1	2
<b>Voorbehandeling</b>			
Cryogeen malen AS3000		Uitgevoerd	Uitgevoerd
<b>Bodemkundige analyses</b>			
S Droge stof	% (m/m)	86.1	94.1
<b>Metalen</b>			
S Koper (Cu)	mg/kg ds	29	5.7
S Nikkel (Ni)	mg/kg ds	18	<4.0

Nr.	Monsterschrijving	Datum monstername	Monster nr.
1	B01-1 B01 (36-50)	30-Nov-2017	9851673
2	B03-1 B03 (12-50)	30-Nov-2017	9851674

Eurofins Analytico B.V.

Gildeweg 42-46  
3771 NB Barneveld  
P.O. Box 459  
3770 AL Barneveld NL

Tel. +31 (0)34 242 63 00  
Fax +31 (0)34 242 63 99  
E-mail info-env@eurofins.nl  
Site www.eurofins.nl

BNP Paribas S.A. 227 9245 25  
IBAN: NL71BNPA0227924525  
BIC: BNPANL2A  
KvK/CoC No. 09088623  
BTW/VAT No. NL 8043.14.883.B01



Q: door RvA geaccrediteerde verrichting  
A: AP04 erkende verrichting  
S: AS SIKB erkende verrichting  
V: VLAREL erkende verrichting  
M: MCERTS erkend

Dit certificaat mag uitsluitend in zijn geheel worden gereproduceerd.  
Eurofins Analytico B.V. is ISO 14001: 2004 gecertificeerd door TÜV en erkend door het Vlaamse Gewest (OVAM en Dep. Omgeving), het Brusselse Gewest (BIM), het Waalse Gewest (DGRNE-OWD) en door de overheid van Luxemburg (MEV).

Akkoord  
Pr.coörd.

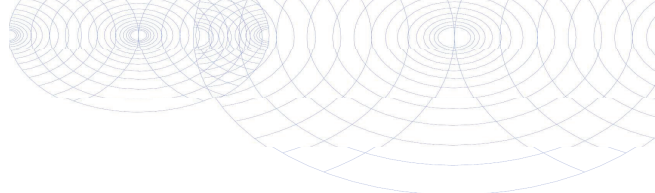

**Bijlage (A) met deelmonsterinformatie behorende bij analysecertificaat 2017164619/1**

Pagina 1/1

Monster nr.	Boornr	Omschrijving	Van	Tot	Barcode	Monsteromschrijving
9851673	B01	1	36	50	0535070965	B01-1 B01 (36-50)
9851674	B03	1	12	50	0535070969	B03-1 B03 (12-50)

**Eurofins Analytico B.V.**

Gildeweg 42-46  
 3771 NB Barneveld  
 P.O. Box 459  
 3770 AL Barneveld NL  
 Tel. +31 (0)34 242 63 00  
 Fax +31 (0)34 242 63 99  
 E-mail [info-env@eurofins.nl](mailto:info-env@eurofins.nl)  
 Site [www.eurofins.nl](http://www.eurofins.nl)

BNP Paribas S.A. 227 9245 25  
 IBAN: NL71BNPA0227924525  
 BIC: BNPANL2A  
 KvK/CoC No. 09088623  
 BTW/VAT No. NL 8043.14.883.B01

Eurofins Analytico B.V. is ISO 14001: 2004 gecertificeerd door TÜV en erkend door het Vlaamse Gewest (OVAM en Dep. Omgeving), het Brusselse Gewest (BIM), het Waalse Gewest (DGRNE-OWD) en door de overheid van Luxemburg (MEV).

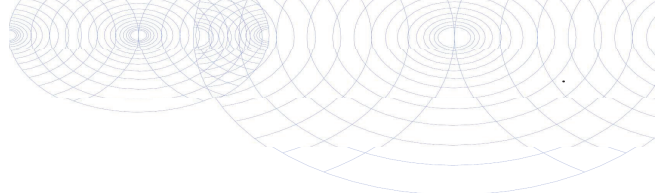

**Bijlage (C) met methodeverwijzingen behorende bij analysecertificaat 2017164619/1**

Pagina 1/1

Analyse	Methode	Techniek	Methode referentie
Cryogeen malen AS3000	W0106	Voorbehandeling	Cf. AS3000
Droge Stof	W0104	Gravimetrie	Cf. pb 3010-2 en gw. NEN-EN 15934
Koper (Cu)	W0423	ICP-MS	Cf. pb 3010-5 en cf. NEN-EN-ISO 17294-2
Nikkel (Ni)	W0423	ICP-MS	Cf. pb 3010-5 en cf. NEN-EN-ISO 17294-2

Nadere informatie over de toegepaste onderzoeksmethoden alsmede een classificatie van de meetonzekerheid staan vermeld in ons overzicht "Specificaties analysemethoden", versie juni 2016.



**Eurofins Analytico B.V.**

Gildeweg 42-46  
3771 NB Barneveld  
P.O. Box 459  
3770 AL Barneveld NL

Tel. +31 (0)34 242 63 00  
Fax +31 (0)34 242 63 99  
E-mail [info-env@eurofins.nl](mailto:info-env@eurofins.nl)  
Site [www.eurofins.nl](http://www.eurofins.nl)

BNP Paribas S.A. 227 9245 25  
IBAN: NL71BNPA0227924525  
BIC: BNPANL2A  
KvK/CoC No. 09088623  
BTW/VAT No. NL 8043.14.883.B01

Eurofins Analytico B.V. is ISO 14001: 2004 gecertificeerd door TÜV en erkend door het Vlaamse Gewest (OVAM en Dep. Omgeving), het Brusselse Gewest (BIM), het Waalse Gewest (DGRNE-OWD) en door de overheid van Luxemburg (MEV).

Econsultancy  
T.a.v. S.J Theeuwen  
Rijksweg Noord 39  
6071 KS SWALMEN

## Analyscertificaat

Datum: 12-Dec-2017

Hierbij ontvangt u de resultaten van het navolgende laboratoriumonderzoek.

Certificaatnummer/Versie	2017166837/1
Uw project/verslagnummer	5365.001
Uw projectnaam	
Uw ordernummer	
Monster(s) ontvangen	07-Dec-2017

Dit certificaat mag uitsluitend in zijn geheel worden gereproduceerd.  
De analyse resultaten hebben alleen betrekking op het beproefde object.

De grondmonsters worden tot 4 weken na datum ontvangst bewaard en watermonsters tot 2 weken na datum ontvangst. Zonder tegenbericht worden de monsters nadien afgevoerd.  
Indien de monsters langer bewaard dienen te blijven verzoeken wij U dit exemplaar uiterlijk 1 werkdag voor afloop van de standaardbewaarperiode ondertekend aan ons te retourneren. Voor de kosten van het langer bewaren van monsters verwijzen wij naar de prijslijst.

Bewaren tot:

Datum:

Naam:

Handtekening:

Wij vertrouwen erop uw opdracht hiermee naar verwachting te hebben uitgevoerd, mocht U naar aanleiding van dit analysecertificaat nog vragen hebben verzoeken wij U contact op te nemen met de afdeling Verkoop en Advies.

Met vriendelijke groet,

Eurofins Analytico B.V.



Ing. A. Veldhuizen  
Technical Manager

Eurofins Analytico B.V.

Gildeweg 42-46  
3771 NB Barneveld  
P.O. Box 459  
3770 AL Barneveld NL

Tel. +31 (0)34 242 63 00  
Fax +31 (0)34 242 63 99  
E-mail [info-env@eurofins.nl](mailto:info-env@eurofins.nl)  
Site [www.eurofins.nl](http://www.eurofins.nl)

BNP Paribas S.A. 227 9245 25  
IBAN: NL71BNPA0227924525  
BIC: BNPANL2A  
KvK/CoC No. 09088623  
BTW/VAT No. NL 8043.14.883.B01

Eurofins Analytico B.V. is ISO 14001: 2004 gecertificeerd door TÜV en erkend door het Vlaamse Gewest (OVAM en Dep. Omgeving), het Brusselse Gewest (BIM), het Waalse Gewest (DGRNE-OWD) en door de overheid van Luxemburg (MEV).

## Analysecertificaat

Uw project/verslagnummer 5365.001

Uw projectnaam

Uw ordernummer

Monsternemer

Monstermatrix

Dhr. R.J.H. Denessen

Water (AS3000)

Certificaatnummer/Versie

Startdatum

Rapportagedatum

Bijlage

Pagina

2017166837/1

07-Dec-2017

12-Dec-2017/12:22

A, B, C

1/2

Analyse	Eenheid	1	2	3	4
<b>Metalen</b>					
S Barium (Ba)	µg/L		29	110	59
S Cadmium (Cd)	µg/L		<0.20	0.74	0.23
S Kobalt (Co)	µg/L		<2.0	3.2	<2.0
S Koper (Cu)	µg/L		<2.0	<2.0	4.8
S Kwik (Hg)	µg/L		<0.050	<0.050	<0.050
S Molybdeen (Mo)	µg/L		5.2	<2.0	3.1
S Nikkel (Ni)	µg/L		<3.0	<3.0	3.7
S Lood (Pb)	µg/L		<2.0	<2.0	24
S Zink (Zn)	µg/L		<10	17	63
<b>Vluchtige Aromatische Koolwaterstoffen</b>					
S Benzeen	µg/L	<0.20	<0.20	<0.20	<0.20
S Toluene	µg/L	<0.20	<0.20	<0.20	<0.20
S Ethylbenzeen	µg/L	<0.20	<0.20	<0.20	<0.20
S o-Xyleen	µg/L	<0.10	<0.10	<0.10	<0.10
S m,p-Xyleen	µg/L	<0.20	<0.20	<0.20	<0.20
S Xylenen (som) factor 0,7	µg/L	0.21 <sup>1)</sup>	0.21 <sup>1)</sup>	0.21 <sup>1)</sup>	0.21 <sup>1)</sup>
BTEX (som)	µg/L	<0.90	<0.90	<0.90	<0.90
S Naftaleen	µg/L	<0.020	<0.020	<0.020	<0.020
S Styreen	µg/L		<0.20	<0.20	<0.20
<b>Vluchtige organische halogeenkoolwaterstoffen</b>					
S Dichloormethaan	µg/L		<0.20	<0.20	<0.20
S Trichloormethaan	µg/L		<0.20	<0.20	<0.20
S Tetrachloormethaan	µg/L		<0.10	<0.10	<0.10
S Trichlooretheen	µg/L		<0.20	<0.20	<0.20
S Tetrachlooretheen	µg/L		<0.10	<0.10	<0.10
S 1,1-Dichloorethaan	µg/L		<0.20	<0.20	<0.20
S 1,2-Dichloorethaan	µg/L		<0.20	<0.20	<0.20
S 1,1,1-Trichloorethaan	µg/L		<0.10	<0.10	<0.10
S 1,1,2-Trichloorethaan	µg/L		<0.10	<0.10	<0.10
S cis 1,2-Dichlooretheen	µg/L		<0.10	<0.10	<0.10

### Nr. Monsteromschrijving

1	Bestaande pb nabij B1-1-1 Bestaande pb nabij B1 (555-655)
2	D05-1-1 D05 (250-350)
3	D24-1-1 D24 (320-420)
4	D32-1-1 D32 (265-365)

### Datum monstername

07-Dec-2017
07-Dec-2017
07-Dec-2017
07-Dec-2017

### Monster nr.

9858458
9858459
9858460
9858461

Q: door RvA geaccrediteerde verrichting

A: AP04 erkende verrichting

S: AS SIKB erkende verrichting

V: VLAREL erkende verrichting

M: MCERTS erkend

Eurofins Analytico B.V.

Gildeweg 42-46

3771 NB Barneveld

P.O. Box 459

3770 AL Barneveld NL

Tel. +31 (0)34 242 63 00

Fax +31 (0)34 242 63 99

E-mail info-env@eurofins.nl

Site www.eurofins.nl

BNP Paribas S.A. 227 9245 25

IBAN: NL71BNPA0227924525

BIC: BNPANL2A

KvK/CoC No. 09088623

BTW/VAT No. NL 8043.14.883.B01

Dit certificaat mag uitsluitend in zijn geheel worden gereproduceerd.

Eurofins Analytico B.V. is ISO 14001: 2004 gecertificeerd door TÜV en erkend door het Vlaamse Gewest (OVAM en Dep. Omgeving), het Brusselse Gewest (BIM), het Waalse Gewest (DGRNE-OWD) en door de overheid van Luxemburg (MEV).

## Analysecertificaat

Uw project/verslagnummer 5365.001  
 Uw projectnaam  
 Uw ordernummer

Certificaatnummer/Versie 2017166837/1  
 Startdatum 07-Dec-2017  
 Rapportagedatum 12-Dec-2017/12:22  
 Bijlage A, B, C  
 Pagina 2/2

Monsternemer Dhr. R.J.H. Denessen  
 Monstermatrix Water (AS3000)

Analyse	Eenheid	1	2	3	4
S trans 1,2-Dichlooretheen	µg/L		<0.10	<0.10	<0.10
CKW (som)	µg/L		<1.6	<1.6	<1.6
S Tribroommethaan	µg/L		<0.20	<0.20	<0.20
S Vinylchloride	µg/L		<0.10	<0.10	<0.10
S 1,1-Dichlooretheen	µg/L		<0.10	<0.10	<0.10
S 1,2-Dichloorethenen (Som) factor 0,7	µg/L		0.14 <sup>1)</sup>	0.14 <sup>1)</sup>	0.14 <sup>1)</sup>
S 1,1-Dichloorpropaan	µg/L		<0.20	<0.20	<0.20
S 1,2-Dichloorpropaan	µg/L		<0.20	<0.20	<0.20
S 1,3-Dichloorpropaan	µg/L		<0.20	<0.20	<0.20
S Dichloorpropanen som factor 0.7	µg/L		0.42	0.42	0.42
<b>Minerale olie</b>					
Minerale olie (C10-C12)	µg/L	<10	<10	<10	<10
Minerale olie (C12-C16)	µg/L	<10	<10	<10	<10
Minerale olie (C16-C21)	µg/L	<10	<10	<10	<10
Minerale olie (C21-C30)	µg/L	<15	<15	<15	16
Minerale olie (C30-C35)	µg/L	<10	<10	<10	<10
Minerale olie (C35-C40)	µg/L	<10	<10	<10	<10
S Minerale olie totaal (C10-C40)	µg/L	<50	<50	<50	<50

### Nr. Monsteromschrijving

Nr.	Monsteromschrijving	Datum monstername	Monster nr.
1	Bestaande pb nabij B1-1-1 Bestaande pb nabij B1 (555-655)	07-Dec-2017	9858458
2	D05-1-1 D05 (250-350)	07-Dec-2017	9858459
3	D24-1-1 D24 (320-420)	07-Dec-2017	9858460
4	D32-1-1 D32 (265-365)	07-Dec-2017	9858461

Eurofins Analytico B.V.

Gildeweg 42-46  
 3771 NB Barneveld  
 P.O. Box 459  
 3770 AL Barneveld NL  
 Tel. +31 (0)34 242 63 00  
 Fax +31 (0)34 242 63 99  
 E-mail info-env@eurofins.nl  
 Site www.eurofins.nl

BNP Paribas S.A. 227 9245 25  
 IBAN: NL71BNPA0227924525  
 BIC: BNPANL2A  
 KvK/CoC No. 09088623  
 BTW/VAT No. NL 8043.14.883.B01



Q: door RvA geaccrediteerde verrichting  
 A: AP04 erkende verrichting  
 S: AS SIKB erkende verrichting  
 V: VLAREL erkende verrichting  
 M: MCERTS erkend

Dit certificaat mag uitsluitend in zijn geheel worden gereproduceerd.  
 Eurofins Analytico B.V. is ISO 14001: 2004 gecertificeerd door TÜV en erkend door het Vlaamse Gewest (OVAM en Dep. Omgeving), het Brusselse Gewest (BIM), het Waalse Gewest (DGRNE-OWD) en door de overheid van Luxemburg (MEV).

Akkoord  
 Pr.coörd.



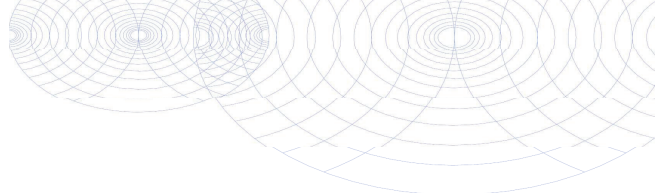

**Bijlage (A) met deelmonsterinformatie behorende bij analysecertificaat 2017166837/1**

Pagina 1/1

Monster nr.	Boornr	Omschrijving	Van	Tot	Barcode	Monsteromschrijving
9858458		Bestaande pk1	555	655	0800568278	Bestaande pb nabij B1-1-1 Bestc
9858458		Bestaande pk2	555	655	0680278889	
9858459	D05	1	250	350	0800568131	D05-1-1 D05 (250-350)
9858459	D05	2	250	350	0680278878	
9858460	D24	1	320	420	0800573218	D24-1-1 D24 (320-420)
9858460	D24	2	320	420	0680278883	
9858461	D32	1	265	365	0800573635	D32-1-1 D32 (265-365)
9858461	D32	2	265	365	0680278882	



**Eurofins Analytico B.V.**

Gildeweg 42-46  
 3771 NB Barneveld  
 P.O. Box 459  
 3770 AL Barneveld NL  
 Tel. +31 (0)34 242 63 00  
 Fax +31 (0)34 242 63 99  
 E-mail info-env@eurofins.nl  
 Site www.eurofins.nl

BNP Paribas S.A. 227 9245 25  
 IBAN: NL71BNPA0227924525  
 BIC: BNPANL2A  
 KvK/CoC No. 09088623  
 BTW/VAT No. NL 8043.14.883.B01

Eurofins Analytico B.V. is ISO 14001: 2004 gecertificeerd door TÜV en erkend door het Vlaamse Gewest (OVAM en Dep. Omgeving), het Brusselse Gewest (BIM), het Waalse Gewest (DGRNE-OWD) en door de overheid van Luxemburg (MEV).

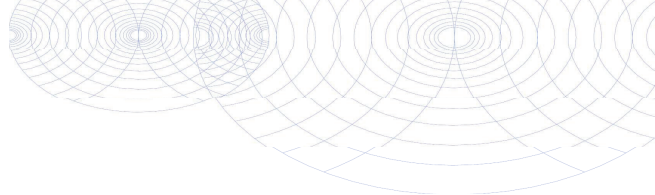

**Bijlage (B) met opmerkingen behorende bij analysecertificaat 2017166837/1**

Pagina 1/1

**Opmerking 1)**De toetswaarde van de som is gelijk aan de sommatie van  $0,7 \cdot RG$ **Eurofins Analytico B.V.**

Gildeweg 42-46      Tel. +31 (0)34 242 63 00  
3771 NB Barneveld      Fax +31 (0)34 242 63 99  
P.O. Box 459      E-mail info-env@eurofins.nl  
3770 AL Barneveld NL      Site www.eurofins.nl

BNP Paribas S.A. 227 9245 25  
IBAN: NL71BNPA0227924525  
BIC: BNPNL2A  
KvK/CoC No. 09088623  
BTW/VAT No. NL 8043.14.883.B01

Eurofins Analytico B.V. is ISO 14001: 2004 gecertificeerd door TÜV en erkend door het Vlaamse Gewest (OVAM en Dep. Omgeving), het Brusselse Gewest (BIM), het Waalse Gewest (DGRNE-OWD) en door de overheid van Luxemburg (MEV).

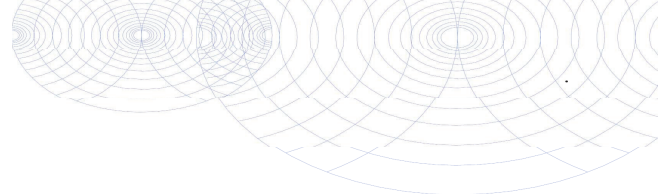

**Bijlage (C) met methodeverwijzingen behorende bij analysecertificaat 2017166837/1**

Pagina 1/1

Analyse	Methode	Techniek	Methode referentie
Aromaten (BTEXN)	W0254	HS-GC-MS	Cf. pb 3130-1
Barium (Ba)	W0421	ICP-MS	Cf. pb 3110-3 en cf. NEN-EN-ISO 17294-2
Cadmium (Cd)	W0421	ICP-MS	Cf. pb 3110-3 en cf. NEN-EN-ISO 17294-2
Kobalt (Co)	W0421	ICP-MS	Cf. pb 3110-3 en cf. NEN-EN-ISO 17294-2
Koper (Cu)	W0421	ICP-MS	Cf. pb 3110-3 en cf. NEN-EN-ISO 17294-2
Kwik (Hg)	W0421	ICP-MS	Cf. pb 3110-3 en cf. NEN-EN-ISO 17294-2
Molybdeen (Mo)	W0421	ICP-MS	Cf. pb 3110-3 en cf. NEN-EN-ISO 17294-2
Nikkel (Ni)	W0421	ICP-MS	Cf. pb 3110-3 en cf. NEN-EN-ISO 17294-2
Lood (Pb)	W0421	ICP-MS	Cf. pb 3110-3 en cf. NEN-EN-ISO 17294-2
Zink (Zn)	W0421	ICP-MS	Cf. pb 3110-3 en cf. NEN-EN-ISO 17294-2
Xylenen som AS3000	W0254	HS-GC-MS	Cf. pb 3130-1
Styreen	W0254	HS-GC-MS	Cf. pb 3130-1
VOC1 (11)	W0254	HS-GC-MS	Cf. pb 3130-1
Tribroommethaan (Bromoform)	W0254	HS-GC-MS	Cf. pb 3130-1
Vinylchloride	W0254	HS-GC-MS	Cf. pb 3130-1
1,1-Dichlooretheen	W0254	HS-GC-MS	Cf. pb 3130-1
DiChEtheen som AS3000	W0254	HS-GC-MS	Cf. pb 3130-1
1,1-Dichloorpropan	W0254	HS-GC-MS	Cf. pb 3130-1
1,2-Dichloorpropan	W0254	HS-GC-MS	Cf. pb 3130-1
1,3-Dichloorpropan	W0254	HS-GC-MS	Cf. pb 3130-1
DiChlprop. som AS3000	W0254	HS-GC-MS	Cf. pb 3130-1
Minerale olie (C10-C40)	W0215	GC-FID	Cf. pb 3110-5

Nadere informatie over de toegepaste onderzoeksmethoden alsmede een classificatie van de meetonzekerheid staan vermeld in ons overzicht "Specificaties analysemethoden", versie juni 2016.



Eurofins Analytico B.V.

Gildeweg 42-46  
3771 NB Barneveld  
P.O. Box 459  
3770 AL Barneveld NL

Tel. +31 (0)34 242 63 00  
Fax +31 (0)34 242 63 99  
E-mail [info-env@eurofins.nl](mailto:info-env@eurofins.nl)  
Site [www.eurofins.nl](http://www.eurofins.nl)

BNP Paribas S.A. 227 9245 25  
IBAN: NL71BNP0227924525  
BIC: BNPANL2A  
KvK/CoC No. 09088623  
BTW/VAT No. NL 8043.14.883.B01

Eurofins Analytico B.V. is ISO 14001: 2004 gecertificeerd door TÜV en erkend door het Vlaamse Gewest (OVAM en Dep. Omgeving), het Brusselse Gewest (BIM), het Waalse Gewest (DGRNE-OWD) en door de overheid van Luxemburg (MEV).

Econsultancy  
T.a.v. S.J Theeuwen  
Rijksweg Noord 39  
6071 KS SWALMEN

## Analyscertificaat

Datum: 05-Dec-2017

Hierbij ontvangt u de resultaten van het navolgende laboratoriumonderzoek.

Certificaatnummer/Versie	2017162678/1
Uw project/verslagnummer	5365.001
Uw projectnaam	
Uw ordernummer	
Monster(s) ontvangen	01-Dec-2017

Dit certificaat mag uitsluitend in zijn geheel worden gereproduceerd.  
De analyse resultaten hebben alleen betrekking op het beproefde object.

De grondmonsters worden tot 4 weken na datum ontvangst bewaard en watermonsters tot 2 weken na datum ontvangst. Zonder tegenbericht worden de monsters nadien afgevoerd.  
Indien de monsters langer bewaard dienen te blijven verzoeken wij U dit exemplaar uiterlijk 1 werkdag voor afloop van de standaardbewaarperiode ondertekend aan ons te retourneren. Voor de kosten van het langer bewaren van monsters verwijzen wij naar de prijslijst.

Bewaren tot:

Datum:

Naam:

Handtekening:

Wij vertrouwen erop uw opdracht hiermee naar verwachting te hebben uitgevoerd, mocht U naar aanleiding van dit analysecertificaat nog vragen hebben verzoeken wij U contact op te nemen met de afdeling Verkoop en Advies.

Met vriendelijke groet,

Eurofins Analytico B.V.



Ing. A. Veldhuizen  
Technical Manager

### Eurofins Analytico B.V.

Gildeweg 42-46  
3771 NB Barneveld  
P.O. Box 459  
3770 AL Barneveld NL

Tel. +31 (0)34 242 63 00  
Fax +31 (0)34 242 63 99  
E-mail [info-env@eurofins.nl](mailto:info-env@eurofins.nl)  
Site [www.eurofins.nl](http://www.eurofins.nl)

BNP Paribas S.A. 227 9245 25  
IBAN: NL71BNPA0227924525  
BIC: BNPANL2A  
KvK/CoC No. 09088623  
BTW/VAT No. NL 8043.14.883.B01

Eurofins Analytico B.V. is ISO 14001: 2004 gecertificeerd door TÜV en erkend door het Vlaamse Gewest (OVAM en Dep. Omgeving), het Brusselse Gewest (BIM), het Waalse Gewest (DGRNE-OWD) en door de overheid van Luxemburg (MEV).

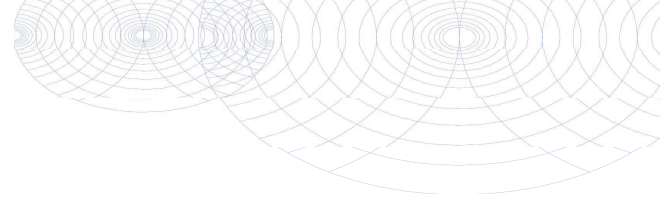

## Analysecertificaat

Uw project/verslagnummer 5365.001  
 Uw projectnaam  
 Uw ordernummer

Certificaatnummer/Versie 2017162678/1  
 Startdatum 01-Dec-2017  
 Rapportagedatum 05-Dec-2017/10:21  
 Bijlage A, B, C  
 Pagina 1/1

Monsternemer Snippe  
 Monstermatrix Overig

Analyse	Eenheid	1
<b>Uitbesteed onderzoek</b>		
Asbest (wit, chrysotiel)	% (m/m)	<0.1 <sup>1)</sup>
Asbest (bruin, amosiet)	% (m/m)	<0.1 <sup>1)</sup>
Asbest (blauw, crocidoliet)	% (m/m)	<0.1 <sup>1)</sup>
Asbest (Actinoliet)	% (m/m)	<0.1 <sup>1)</sup>
Asbest (Tremoliet)	% (m/m)	<0.1 <sup>1)</sup>
Asbest (Anthophylliet)	% (m/m)	0.0 <sup>1)</sup>
Hechtgebondenheid		N.v.t. <sup>1)</sup>

### Nr. Monsteromschrijving

1 ASB-1

### Datum monstername

23-Nov-2017

### Monster nr.

9845556

### Eurofins Analytico B.V.

Gildeweg 42-46  
 3771 NB Barneveld  
 P.O. Box 459  
 3770 AL Barneveld NL  
 Tel. +31 (0)34 242 63 00  
 Fax +31 (0)34 242 63 99  
 E-mail info-env@eurofins.nl  
 Site www.eurofins.nl

BNP Paribas S.A. 227 9245 25  
 IBAN: NL71BNPA0227924525  
 BIC: BNPANL2A  
 KvK/CoC No. 09088623  
 BTW/VAT No. NL 8043.14.883.B01

Q: door RvA geaccrediteerde verrichting  
 A: AP04 erkende verrichting  
 S: AS SIKB erkende verrichting  
 V: VLAREL erkende verrichting  
 M: MCERTS erkend

**Akkoord  
 Pr.coörd.**

**CP**

Dit certificaat mag uitsluitend in zijn geheel worden gereproduceerd.  
 Eurofins Analytico B.V. is ISO 14001: 2004 gecertificeerd door TÜV  
 en erkend door het Vlaamse Gewest (OVAM en Dep. Omgeving),  
 het Brusselse Gewest (BIM), het Waalse Gewest (DGRNE-OWD)  
 en door de overheid van Luxemburg (MEV).

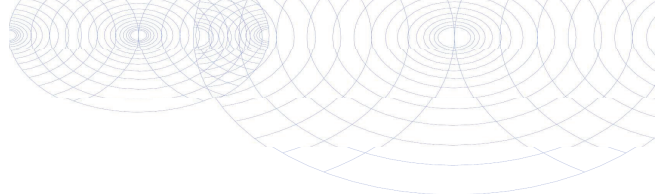

**Bijlage (A) met deelmonsterinformatie behorende bij analysecertificaat 2017162678/1**

Monster nr.	Boornr	Omschrijving	Van	Tot	Barcode	Monsteromschrijving
9845556	ASB-1	ASB-M1	0	1	0003139ag	ASB-1



**Eurofins Analytico B.V.**

Gildeweg 42-46  
 3771 NB Barneveld  
 P.O. Box 459  
 3770 AL Barneveld NL  
 Tel. +31 (0)34 242 63 00  
 Fax +31 (0)34 242 63 99  
 E-mail [info-env@eurofins.nl](mailto:info-env@eurofins.nl)  
 Site [www.eurofins.nl](http://www.eurofins.nl)

BNP Paribas S.A. 227 9245 25  
 IBAN: NL71BNPA0227924525  
 BIC: BNPANL2A  
 KvK/CoC No. 09088623  
 BTW/VAT No. NL 8043.14.883.B01

Eurofins Analytico B.V. is ISO 14001: 2004 gecertificeerd door TÜV en erkend door het Vlaamse Gewest (OVAM en Dep. Omgeving), het Brusselse Gewest (BIM), het Waalse Gewest (DGRNE-OWD) en door de overheid van Luxemburg (MEV).

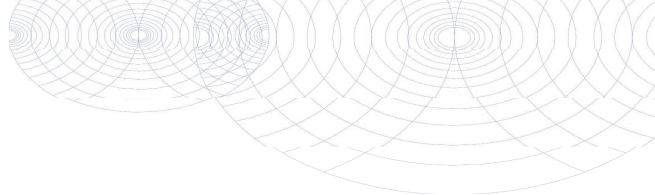
**Bijlage (B) met opmerkingen behorende bij analysecertificaat 2017162678/1**

Pagina 1/1

**Opmerking 1)**

Deze bepaling is uitbesteed bij L086.

**Eurofins Analytico B.V.**

Gildeweg 42-46      Tel. +31 (0)34 242 63 00  
3771 NB Barneveld      Fax +31 (0)34 242 63 99  
P.O. Box 459      E-mail info-env@eurofins.nl  
3770 AL Barneveld NL      Site www.eurofins.nl

BNP Paribas S.A. 227 9245 25  
IBAN: NL71BNPA0227924525  
BIC: BNPNL2A  
KvK/CoC No. 09088623  
BTW/VAT No. NL 8043.14.883.B01

Eurofins Analytico B.V. is ISO 14001: 2004 gecertificeerd door TÜV en erkend door het Vlaamse Gewest (OVAM en Dep. Omgeving), het Brusselse Gewest (BIM), het Waalse Gewest (DGRNE-OWD) en door de overheid van Luxemburg (MEV).

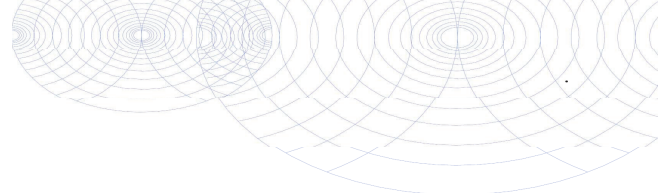
**Bijlage (C) met methodeverwijzingen behorende bij analysecertificaat 2017162678/1**

Pagina 1/1

Analyse	Methode	Techniek	Methode referentie
Asbest plaat Eurofins NEN5896	W0004	Microscopie	Asbest in materiaal (cfr. NEN 5896)

Nadere informatie over de toegepaste onderzoeksmethoden alsmede een classificatie van de meetonzekerheid staan vermeld in ons overzicht "Specificaties analysemethoden", versie juni 2016.

**Eurofins Analytico B.V.**

Gildeweg 42-46  
3771 NB Barneveld  
P.O. Box 459  
3770 AL Barneveld NL

Tel. +31 (0)34 242 63 00  
Fax +31 (0)34 242 63 99  
E-mail [info-env@eurofins.nl](mailto:info-env@eurofins.nl)  
Site [www.eurofins.nl](http://www.eurofins.nl)

BNP Paribas S.A. 227 9245 25  
IBAN: NL71BNPA0227924525  
BIC: BNPANL2A  
KvK/CoC No. 09088623  
BTW/VAT No. NL 8043.14.883.B01

Eurofins Analytico B.V. is ISO 14001: 2004 gecertificeerd door TÜV en erkend door het Vlaamse Gewest (OVAM en Dep. Omgeving), het Brusselse Gewest (BIM), het Waalse Gewest (DGRNE-OWD) en door de overheid van Luxemburg (MEV).

**ANALYSECERTIFICAAT**

**Opdrachtgever** : Eurofins Analytico B.V.  
**Contact** : mevrouw C. Giesen-Polman  
**Adres** : Gildeweg 42-48, 3771 NB BARNEVELD

**Projectgegevens**

Project code	: 722062	Datum ontvangst	: 01-12-2017
Project omschrijving	: 2017162678-5365.001	Datum rapportage	: 05-12-2017
Validatieref.	: 722062_certificaat_v1	Aantal monsters	: 1
Opdrachtverificatiecode	: NJQA-TMJF-VNUY-QUZP	Aantal pagina's	: 1

**Analysemethode: (semi) kwantitatief asbestonderzoek in vaste materialen m.b.v. stereo- en polarisatiemicroscopie conform NEN 5896 (Q)**

monstercode	omschrijving	schatting in gewichtsprocenten (massa%)						geschatte gebondenheid
		chrysotiel	amosiet	crocidoliet	anthophylliet	tremoliet	actinoliet	
5556546	ASB-1	< 0,1	< 0,1	< 0,1	< 0,1	< 0,1	< 0,1	n.v.t.

**Analyse methode**

Het monstermateriaal is onderzocht volgens het door de RvA geaccrediteerde voorschrift ASB-IDEN conform NEN 5896. De methode berust op stereo-lichtmicroscopie in combinatie met polarisatiemicroscopie aangevuld met Dispersion Staining Microscopy.

Bij de kwantitatieve bepaling van asbest in materiaalmonster is de bepalingsgrens van de gebruikte onderzoeksmethode voor het schatten van het massapercentage asbest 0,1 (massa %). De geschatte gebondenheid is gegeven in de zin van NEN 5896. Indien het gehalte aan asbest onder de bepalingsgrens ligt (<), wordt het monster als niet asbesthoudend beschouwd.

Namens Eurofins Omegam,

Ing. J. Tukker  
 Manager productie



**Disclaimer**

Eurofins Omegam heeft het (asbest) vezelonderzoek in dit/deze monster(s) uitgevoerd volgens de norm(en) zoals vermeld in het analysecertificaat. Voor de analyseresultaten van het (asbest) vezelonderzoek geldt dat Eurofins Omegam de analyse heeft uitgevoerd in de monsters die de opdrachtgever, zoals deze staan vermeld in de koptekst van dit analysecertificaat, zelf heeft genomen of laten nemen en aan Eurofins Omegam heeft aangeboden. Eurofins Omegam draagt geen verantwoordelijkheid inzake de herkomst en representativiteit alsmede de veiligheid tijdens de monsterneming.

Op dit certificaat zijn onze algemene voorwaarden van toepassing.  
 Dit analyse-certificaat mag niet anders dan in zijn geheel worden gereproduceerd.  
 De met een 'Q' gemerkte analyses zijn door RvA geaccrediteerd (registratienummer L086).

Eurofins Omegam B.V.  
 H.J.E. Wenckbachweg 120  
 NL-1114 AD Amsterdam-Duivendrecht  
 Nederland

T +31-(0)20-597 66 80  
 F +31-(0)20-597 66 89  
 CSOmegam@eurofins.com  
 www.omegam.nl

IBAN NL 16 BNPA 0227667980  
 BIC BNPANL2A  
 BTW nr. NL8139.67.132.B01  
 KvK nr. 34215654



Econsultancy  
T.a.v. S.J Theeuwen  
Rijksweg Noord 39  
6071 KS SWALMEN

## Analyscertificaat

Datum: 05-Dec-2017

Hierbij ontvangt u de resultaten van het navolgende laboratoriumonderzoek.

Certificaatnummer/Versie	2017162744/1
Uw project/verslagnummer	5365.001
Uw projectnaam	
Uw ordernummer	
Monster(s) ontvangen	01-Dec-2017

Dit certificaat mag uitsluitend in zijn geheel worden gereproduceerd.  
De analyse resultaten hebben alleen betrekking op het beproefde object.

De grondmonsters worden tot 4 weken na datum ontvangst bewaard en watermonsters tot 2 weken na datum ontvangst. Zonder tegenbericht worden de monsters nadien afgevoerd.  
Indien de monsters langer bewaard dienen te blijven verzoeken wij U dit exemplaar uiterlijk 1 werkdag voor afloop van de standaardbewaarperiode ondertekend aan ons te retourneren. Voor de kosten van het langer bewaren van monsters verwijzen wij naar de prijslijst.

Bewaren tot:

Datum:

Naam:

Handtekening:

Wij vertrouwen erop uw opdracht hiermee naar verwachting te hebben uitgevoerd, mocht U naar aanleiding van dit analyscertificaat nog vragen hebben verzoeken wij U contact op te nemen met de afdeling Verkoop en Advies.

Met vriendelijke groet,

Eurofins Analytico B.V.



Ing. A. Veldhuizen  
Technical Manager

### Eurofins Analytico B.V.

Gildeweg 42-46  
3771 NB Barneveld  
P.O. Box 459  
3770 AL Barneveld NL

Tel. +31 (0)34 242 63 00  
Fax +31 (0)34 242 63 99  
E-mail [info-env@eurofins.nl](mailto:info-env@eurofins.nl)  
Site [www.eurofins.nl](http://www.eurofins.nl)

BNP Paribas S.A. 227 9245 25  
IBAN: NL71BNPA0227924525  
BIC: BNPANL2A  
KvK/CoC No. 09088623  
BTW/VAT No. NL 8043.14.883.B01

Eurofins Analytico B.V. is ISO 14001: 2004 gecertificeerd door TÜV en erkend door het Vlaamse Gewest (OVAM en Dep. Omgeving), het Brusselse Gewest (BIM), het Waalse Gewest (DGRNE-OWD) en door de overheid van Luxemburg (MEV).

## Analysecertificaat

Uw project/verslagnummer 5365.001

Uw projectnaam

Uw ordernummer

Monsternemer

Monstermatrix

Snippe

Asbestverdachte grond

Certificaatnummer/Versie

Startdatum

Rapportagedatum

Bijlage

Pagina

2017162744/1

01-Dec-2017

05-Dec-2017/14:40

A, B, C

1/1

Analyse	Eenheid	1	2	3	4	5
<b>Bodemkundige analyses</b>						
Droge stof (uitbesteed)	% (m/m)	89.9 <sup>1)</sup>	92.0 <sup>1)</sup>	94.4 <sup>1)</sup>	93.0 <sup>1)</sup>	95.5 <sup>1)</sup>
<b>Uitbesteed / Overig onderzoek</b>						
In behandeling genomen hoeveelheid	kg	17.4 <sup>2)</sup>	16.5 <sup>2)</sup>	15.0 <sup>2)</sup>	16.1 <sup>2)</sup>	18.4 <sup>2)</sup>
Asbest fractie 0,5-1mm	mg	0.0 <sup>2)</sup>	0.0 <sup>2)</sup>	0.0 <sup>2)</sup>	0.0 <sup>2)</sup>	0.0 <sup>2)</sup>
Asbest fractie 1-2mm	mg	0.0 <sup>2)</sup>	0.0 <sup>2)</sup>	0.0 <sup>2)</sup>	0.0 <sup>2)</sup>	0.0 <sup>2)</sup>
Asbest fractie 2-4mm	mg	0.0 <sup>2)</sup>	0.0 <sup>2)</sup>	0.0 <sup>2)</sup>	0.0 <sup>2)</sup>	0.0 <sup>2)</sup>
Asbest fractie 4-8mm	mg	0.0 <sup>2)</sup>	0.0 <sup>2)</sup>	0.0 <sup>2)</sup>	0.0 <sup>2)</sup>	0.0 <sup>2)</sup>
Asbest fractie 8-20mm	mg	0.0 <sup>2)</sup>	0.0 <sup>2)</sup>	0.0 <sup>2)</sup>	0.0 <sup>2)</sup>	0.0 <sup>2)</sup>
Asbest fractie >20mm	mg	0.0 <sup>2)</sup>	0.0 <sup>2)</sup>	0.0 <sup>2)</sup>	0.0 <sup>2)</sup>	0.0 <sup>2)</sup>
Asbest (som)	mg	<5.0 <sup>2)</sup>	<5.5 <sup>2)</sup>	<14.1 <sup>2)</sup>	<3.3 <sup>2)</sup>	<14.4 <sup>2)</sup>
Asbest in grond	mg/kg ds	<0.4 <sup>2)</sup>	<0.4 <sup>2)</sup>	<1.1 <sup>2)</sup>	<0.3 <sup>2)</sup>	<0.9 <sup>2)</sup>
Gemeten Asbestconcentratie	mg/kg ds	<0.4 <sup>2)</sup>	<0.4 <sup>2)</sup>	<1.1 <sup>2)</sup>	<0.3 <sup>2)</sup>	<0.9 <sup>2)</sup>
Gemeten concentratie Chrysotiel	mg/kg ds	<0.4 <sup>2)</sup>	<0.4 <sup>2)</sup>	<1.1 <sup>2)</sup>	<0.3 <sup>2)</sup>	<0.9 <sup>2)</sup>
Gemeten concentratie Amfibool	mg/kg ds	0.0 <sup>2)</sup>	0.0 <sup>2)</sup>	0.0 <sup>2)</sup>	0.0 <sup>2)</sup>	0.0 <sup>2)</sup>
Totaal asbest hechtgebonden	mg/kg ds	0.0 <sup>2)</sup>	0.0 <sup>2)</sup>	0.0 <sup>2)</sup>	0.0 <sup>2)</sup>	0.0 <sup>2)</sup>
Totaal asbest niet hechtgebonden	mg/kg ds	0.0 <sup>2)</sup>	0.0 <sup>2)</sup>	0.0 <sup>2)</sup>	0.0 <sup>2)</sup>	0.0 <sup>2)</sup>

### Nr. Monsteromschrijving

Nr.	Monsteromschrijving	Datum monstername	Monster nr.
1	ASB-MM1	23-Nov-2017	9845842
2	ASB-MM2	24-Nov-2017	9845843
3	ASB-MM3	24-Nov-2017	9845844
4	ASB-MM4	24-Nov-2017	9845845
5	ASB-MM6	29-Nov-2017	9845846

Q: door RvA geaccrediteerde verrichting

A: AP04 erkende verrichting

S: AS SIKB erkende verrichting

V: VLAREL erkende verrichting

M: MCERTS erkend

**Akkoord**

**Pr.coörd.**

CP

Eurofins Analytico B.V.

Gildeweg 42-46

3771 NB Barneveld

P.O. Box 459

3770 AL Barneveld NL

Tel. +31 (0)34 242 63 00

Fax +31 (0)34 242 63 99

E-mail info-env@eurofins.nl

Site www.eurofins.nl

BNP Paribas S.A. 227 9245 25

IBAN: NL71BNPA0227924525

BIC: BNPANL2A

KvK/CoC No. 09088623

BTW/VAT No. NL 8043.14.883.B01

Dit certificaat mag uitsluitend in zijn geheel worden gereproduceerd.

Eurofins Analytico B.V. is ISO 14001: 2004 gecertificeerd door TÜV en erkend door het Vlaamse Gewest (OVAM en Dep. Omgeving), het Brusselse Gewest (BIM), het Waalse Gewest (DGRNE-OWD) en door de overheid van Luxemburg (MEV).

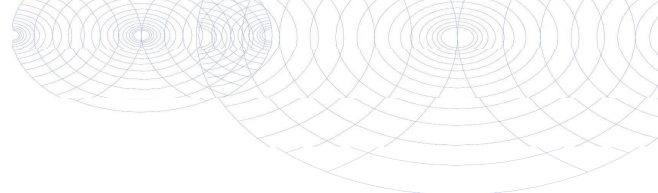

**Bijlage (A) met deelmonsterinformatie behorende bij analysecertificaat 2017162744/1**

Pagina 1/1

Monster nr.	Boornr	Omschrijving	Van	Tot	Barcode	Monsteromschrijving
9845842	D29	asbmm01	0	50	0048435MG	ASB-MM1
9845842	D33	asbmm01	0	50	0048435MG	
9845842	D34	asbmm01	0	50	0048435MG	
9845842	D35	ASB-MM1	0	50	0048435mg	
9845842	D36	ASB-MM1	0	50	0048435MG	
9845843	D31	asbmm02	0	50	0036703MG	ASB-MM2
9845844	D30	asbmm03	0	50	0036704MG	ASB-MM3
9845844	D18	asbmm03	0	50	0036704MG	
9845844	D22	asbmm03	0	50	0036704MG	
9845844	D28	asbmm03	0	50	0036704MG	
9845845	D19	asbmm04	10	50	0048436MG	ASB-MM4
9845845	D20	asbmm04	0	50	0048436MG	
9845845	D21	asbmm04	0	50	0048436MG	
9845846	D03	asbmm14	33	60	0048484MG	ASB-MM6
9845846	D06	asbmm14	27	50	0048484MG	
9845846	D10	asbmm14	18	100	0048484MG	
9845846	D16	asbmm14	18	68	0048484MG	



**Eurofins Analytico B.V.**

Gildeweg 42-46  
 3771 NB Barneveld  
 P.O. Box 459  
 3770 AL Barneveld NL  
 Tel. +31 (0)34 242 63 00  
 Fax +31 (0)34 242 63 99  
 E-mail info-env@eurofins.nl  
 Site www.eurofins.nl

BNP Paribas S.A. 227 9245 25  
 IBAN: NL71BNPA0227924525  
 BIC: BNPARL2A  
 KvK/CoC No. 09088623  
 BTW/VAT No. NL 8043.14.883.B01

Eurofins Analytico B.V. is ISO 14001: 2004 gecertificeerd door TÜV en erkend door het Vlaamse Gewest (OVAM en Dep. Omgeving), het Brusselse Gewest (BIM), het Waalse Gewest (DGRNE-OWD) en door de overheid van Luxemburg (MEV).

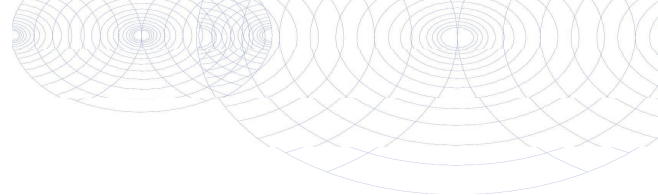
**Bijlage (B) met opmerkingen behorende bij analysecertificaat 2017162744/1**

Pagina 1/1

**Opmerking 1)**

Deze bepaling is uitbesteed bij L086.

**Opmerking 2)**

Deze bepaling is uitbesteed bij L086.

**Eurofins Analytico B.V.**

Gildeweg 42-46      Tel. +31 (0)34 242 63 00  
3771 NB Barneveld      Fax +31 (0)34 242 63 99  
P.O. Box 459      E-mail info-env@eurofins.nl  
3770 AL Barneveld NL      Site www.eurofins.nl

BNP Paribas S.A. 227 9245 25  
IBAN: NL71BNPA0227924525  
BIC: BNPNL2A  
KvK/CoC No. 09088623  
BTW/VAT No. NL 8043.14.883.B01

Eurofins Analytico B.V. is ISO 14001: 2004 gecertificeerd door TÜV en erkend door het Vlaamse Gewest (OVAM en Dep. Omgeving), het Brusselse Gewest (BIM), het Waalse Gewest (DGRNE-OWD) en door de overheid van Luxemburg (MEV).

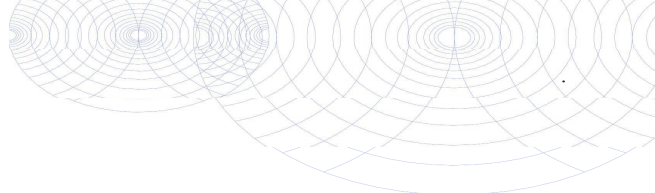

**Bijlage (C) met methodeverwijzingen behorende bij analysecertificaat 2017162744/1**

Pagina 1/1

Analyse	Methode	Techniek	Methode referentie
Droge stof (uitbesteed)	W0004	Uitbesteed	Uitbesteding
Asbest Grond NEN5898 2016	W0004	Microscopie	Cf NEN 5898

Nadere informatie over de toegepaste onderzoeksmethoden alsmede een classificatie van de meetonzekerheid staan vermeld in ons overzicht "Specificaties analysemethoden", versie juni 2016.



**Eurofins Analytico B.V.**

Gildeweg 42-46  
3771 NB Barneveld  
P.O. Box 459  
3770 AL Barneveld NL

Tel. +31 (0)34 242 63 00  
Fax +31 (0)34 242 63 99  
E-mail [info-env@eurofins.nl](mailto:info-env@eurofins.nl)  
Site [www.eurofins.nl](http://www.eurofins.nl)

BNP Paribas S.A. 227 9245 25  
IBAN: NL71BNPA0227924525  
BIC: BNPANL2A  
KvK/CoC No. 09088623  
BTW/VAT No. NL 8043.14.883.B01

Eurofins Analytico B.V. is ISO 14001: 2004 gecertificeerd door TÜV en erkend door het Vlaamse Gewest (OVAM en Dep. Omgeving), het Brusselse Gewest (BIM), het Waalse Gewest (DGRNE-OWD) en door de overheid van Luxemburg (MEV).

**ANALYSECERTIFICAAT**

**Project code** : 722080  
**Project omschrijving** : 2017162744-5365.001  
**Opdrachtgever** : Eurofins Analytico B.V.

**Monstercode** : 5556640  
**Uw referentie** : ASB-MM1  
**Opgegeven bemonsteringsdatum** : 23/11/2017

## Asbestonderzoek

Initialen analist : M.B.  
 Datum geanalyseerd : 05-12-2017

Analyse is uitgevoerd conform NEN 5898 (S).

Massa aangeleverde monster : 17390 g  
 Droge massa aangeleverde monster : 15634 g  
 Percentage droogrest : **89,9** m/m %  
 Type zeving : nat

zeeffractie (mm)	massa zeeffractie (gram)	percentage zeeffractie (m/m %)	massa onderzocht (gram)	percentage onderzocht (m/m %)	aantal asbest (deeltjes)	massa asbest (mg)
<0,5 mm	12611,7	81,4	13,7	0,11	n.v.t.	n.v.t.
0,5-1 mm	1279,5	8,3	135,4	10,58	0	0,0
1-2 mm	536,5	3,5	276,6	51,56	0	0,0
2-4 mm	361,9	2,3	361,9	100,00	0	0,0
4-8 mm	446,7	2,9	446,7	100,00	0	0,0
8-20 mm	262,5	1,7	262,5	100,00	0	0,0
>20 mm	0,0	0,0	0,0	100,00	0	0,0
<b>Totaal</b>	<b>15498,8</b>	<b>100,0</b>	<b>1496,8</b>		<b>0</b>	<b>0,0</b>

zeeffractie (mm)	asbest totaal			serpentijs asbest			amfibool asbest		
	gehalte asbest (mg/kg ds)	ondergrens (mg/kg ds)	bovengrens (mg/kg ds)	gehalte asbest (mg/kg ds)	ondergrens (mg/kg ds)	bovengrens (mg/kg ds)	gehalte asbest (mg/kg ds)	ondergrens (mg/kg ds)	bovengrens (mg/kg ds)
<0,5 mm	-								
0,5-1 mm	0,0	0,0	0,2	0,0	0,0	0,2	0,0	0,0	0,0
1-2 mm	0,0	0,0	0,1	0,0	0,0	0,1	0,0	0,0	0,0
2-4 mm	0,0	0,0	0,0	0,0	0,0	0,0	0,0	0,0	0,0
4-8 mm	0,0	0,0	0,0	0,0	0,0	0,0	0,0	0,0	0,0
8-20 mm	0,0	0,0	0,0	0,0	0,0	0,0	0,0	0,0	0,0
>20 mm	0,0	0,0	0,0	0,0	0,0	0,0	0,0	0,0	0,0
<b>Totaal</b>	<b>&lt;0,4</b>	<b>0,0</b>	<b>0,3</b>	<b>&lt;0,4</b>	<b>0,0</b>	<b>0,3</b>	<b>0,0</b>	<b>0,0</b>	<b>0,0</b>

Aangetroffen type asbest : Geen  
 Bijzonderheden waargenomen : Geen

Serpentijs asbest is chrysotiel.  
 Amfibool asbest is amosiet, crocidoliet, actinoliet, anthophylliet en tremoliet.

De bepalingsgrens is bepaald voor de zeeffracties kleiner dan 4 mm. De totale bepalingsgrens is verkregen door de bepalingsgrenzen van de afzonderlijke zeeffracties te sommeren.  
 Het materiaal is middels polarisatiemicroscopie onderzocht, de analyse is uitgevoerd conform NEN 5896.

gebondenheid	serpentijs asbest	amfibool asbest	totaal afgerond
hecht	0,0	0,0	0,0
niet hecht	0,0	0,0	0,0
<b>totaal afgerond</b>	<b>0,0</b>	<b>0,0</b>	

Gewogen concentratie (serpentijsasbestconcentratie vermeerderd met 10 maal de amfiboolasbestconcentratie) is: **<0,4 mg/kg ds**

De gewogen asbestconcentratie wordt berekend uit de niet-afgeronde gehalten aan serpentijs en amfibool asbest. De weergegeven resultaten zijn afgerond.

Verklaring kwalitatief onderzoek zeeffractie <0,5 mm:  
 - : geen asbest waargenomen

**ANALYSECERTIFICAAT**

**Project code** : 722080  
**Project omschrijving** : 2017162744-5365.001  
**Opdrachtgever** : Eurofins Analytico B.V.

**Monstercode** : 5556641  
**Uw referentie** : ASB-MM2  
**Opgegeven bemonsteringsdatum** : 24/11/2017

## Asbestonderzoek

Initialen analist : K.R.  
 Datum geanalyseerd : 05-12-2017

Analyse is uitgevoerd conform NEN 5898 (S).

Massa aangeleverde monster : 16480 g  
 Droge massa aangeleverde monster : 15162 g  
 Percentage droogrest : **92,0** m/m %  
 Type zieving : nat

zeeffractie (mm)	massa zeeffractie (gram)	percentage zeeffractie (m/m %)	massa onderzocht (gram)	percentage onderzocht (m/m %)	aantal asbest (deeltjes)	massa asbest (mg)
<0,5 mm	10200,2	67,8	16,6	0,16	n.v.t.	n.v.t.
0,5-1 mm	2978,5	19,8	539,5	18,11	0	0,0
1-2 mm	732,9	4,9	242,1	33,03	0	0,0
2-4 mm	365,9	2,4	365,9	100,00	0	0,0
4-8 mm	467,1	3,1	467,1	100,00	0	0,0
8-20 mm	297,4	2,0	297,4	100,00	0	0,0
>20 mm	0,0	0,0	0,0	100,00	0	0,0
<b>Totaal</b>	<b>15042,0</b>	<b>100,0</b>	<b>1928,6</b>		<b>0</b>	<b>0,0</b>

zeeffractie (mm)	asbest totaal			serpentijn asbest			amfibool asbest		
	gehalte asbest (mg/kg ds)	ondergrens (mg/kg ds)	bovengrens (mg/kg ds)	gehalte asbest (mg/kg ds)	ondergrens (mg/kg ds)	bovengrens (mg/kg ds)	gehalte asbest (mg/kg ds)	ondergrens (mg/kg ds)	bovengrens (mg/kg ds)
<0,5 mm	-								
0,5-1 mm	0,0	0,0	0,1	0,0	0,0	0,1	0,0	0,0	0,0
1-2 mm	0,0	0,0	0,3	0,0	0,0	0,3	0,0	0,0	0,0
2-4 mm	0,0	0,0	0,0	0,0	0,0	0,0	0,0	0,0	0,0
4-8 mm	0,0	0,0	0,0	0,0	0,0	0,0	0,0	0,0	0,0
8-20 mm	0,0	0,0	0,0	0,0	0,0	0,0	0,0	0,0	0,0
>20 mm	0,0	0,0	0,0	0,0	0,0	0,0	0,0	0,0	0,0
<b>Totaal</b>	<b>&lt;0,4</b>	<b>0,0</b>	<b>0,4</b>	<b>&lt;0,4</b>	<b>0,0</b>	<b>0,4</b>	<b>0,0</b>	<b>0,0</b>	<b>0,0</b>

Aangetroffen type asbest : Geen  
 Bijzonderheden waargenomen : Geen

Serpentijn asbest is chrysotiel.  
 Amfibool asbest is amosiet, crocidoliet, actinoliet, anthophylliet en tremoliet.

De bepalingsgrens is bepaald voor de zeeffracties kleiner dan 4 mm. De totale bepalingsgrens is verkregen door de bepalingsgrenzen van de afzonderlijke zeeffracties te sommeren.  
 Het materiaal is middels polarisatiemicroscopie onderzocht, de analyse is uitgevoerd conform NEN 5896.

gebondenheid	serpentijn asbest	amfibool asbest	totaal afgerond
hecht	0,0	0,0	0,0
niet hecht	0,0	0,0	0,0
<b>totaal afgerond</b>	<b>0,0</b>	<b>0,0</b>	

Gewogen concentratie (serpentijnasbestconcentratie vermeerderd met 10 maal de amfiboolasbestconcentratie) is: **<0,4 mg/kg ds**

De gewogen asbestconcentratie wordt berekend uit de niet-afgeronde gehalten aan serpentijn en amfibool asbest. De weergegeven resultaten zijn afgerond.

Verklaring kwalitatief onderzoek zeeffractie <0,5 mm:  
 - : geen asbest waargenomen

**ANALYSECERTIFICAAT**

**Project code** : 722080  
**Project omschrijving** : 2017162744-5365.001  
**Opdrachtgever** : Eurofins Analytico B.V.

**Monstercode** : 5556642  
**Uw referentie** : ASB-MM3  
**Opgegeven bemonsteringsdatum** : 24/11/2017

## Asbestonderzoek

Initialen analist : M.B.  
 Datum geanalyseerd : 04-12-2017

Analyse is uitgevoerd conform NEN 5898 (S).

Massa aangeleverde monster : 14950 g  
 Droge massa aangeleverde monster : 14113 g  
 Percentage droogrest : **94,4** m/m %  
 Type zeving : nat

zeeffractie (mm)	massa zeeffractie (gram)	percentage zeeffractie (m/m %)	massa onderzocht (gram)	percentage onderzocht (m/m %)	aantal asbest (deeltjes)	massa asbest (mg)
<0,5 mm	10970,5	78,4	5,6	0,05	n.v.t.	n.v.t.
0,5-1 mm	913,0	6,5	48,7	5,33	0	0,0
1-2 mm	721,5	5,2	146,1	20,25	0	0,0
2-4 mm	419,1	3,0	419,1	100,00	0	0,0
4-8 mm	552,2	3,9	552,2	100,00	0	0,0
8-20 mm	409,0	2,9	409,0	100,00	0	0,0
>20 mm	4,8	0,0	4,8	100,00	0	0,0
<b>Totaal</b>	<b>13990,1</b>	<b>100,0</b>	<b>1585,5</b>		<b>0</b>	<b>0,0</b>

zeeffractie (mm)	asbest totaal			serpentiin asbest			amfibool asbest		
	gehalte asbest (mg/kg ds)	ondergrens (mg/kg ds)	bovengrens (mg/kg ds)	gehalte asbest (mg/kg ds)	ondergrens (mg/kg ds)	bovengrens (mg/kg ds)	gehalte asbest (mg/kg ds)	ondergrens (mg/kg ds)	bovengrens (mg/kg ds)
<0,5 mm	-								
0,5-1 mm	0,0	0,0	0,5	0,0	0,0	0,5	0,0	0,0	0,0
1-2 mm	0,0	0,0	0,5	0,0	0,0	0,5	0,0	0,0	0,0
2-4 mm	0,0	0,0	0,0	0,0	0,0	0,0	0,0	0,0	0,0
4-8 mm	0,0	0,0	0,0	0,0	0,0	0,0	0,0	0,0	0,0
8-20 mm	0,0	0,0	0,0	0,0	0,0	0,0	0,0	0,0	0,0
>20 mm	0,0	0,0	0,0	0,0	0,0	0,0	0,0	0,0	0,0
<b>Totaal</b>	<b>&lt;1,1</b>	<b>0,0</b>	<b>1,0</b>	<b>&lt;1,1</b>	<b>0,0</b>	<b>1,0</b>	<b>0,0</b>	<b>0,0</b>	<b>0,0</b>

Aangetroffen type asbest : Geen  
 Bijzonderheden waargenomen : Geen

Serpentiin asbest is chrysotiel.  
 Amfibool asbest is amosiet, crocidoliet, actinoliet, anthophylliet en tremoliet.

De bepalingsgrens is bepaald voor de zeeffracties kleiner dan 4 mm. De totale bepalingsgrens is verkregen door de bepalingsgrenzen van de afzonderlijke zeeffracties te sommeren.  
 Het materiaal is middels polarisatiemicroscopie onderzocht, de analyse is uitgevoerd conform NEN 5896.

gebondenheid	serpentiin asbest	amfibool asbest	totaal afgerond
hecht	0,0	0,0	0,0
niet hecht	0,0	0,0	0,0
<b>totaal afgerond</b>	<b>0,0</b>	<b>0,0</b>	

Gewogen concentratie (serpentiinasbestconcentratie vermeerderd met 10 maal de amfiboolasbestconcentratie) is: **<1,1 mg/kg ds**

De gewogen asbestconcentratie wordt berekend uit de niet-afgeronde gehalten aan serpentiin en amfibool asbest. De weergegeven resultaten zijn afgerond.

Verklaring kwalitatief onderzoek zeeffractie <0,5 mm:  
 - : geen asbest waargenomen



**ANALYSECERTIFICAAT**

**Project code** : 722080  
**Project omschrijving** : 2017162744-5365.001  
**Opdrachtgever** : Eurofins Analytico B.V.

**Monstercode** : 5556643  
**Uw referentie** : ASB-MM4  
**Opgegeven bemonsteringsdatum** : 24/11/2017

## Asbestonderzoek

Initialen analist : K.R.  
 Datum geanalyseerd : 05-12-2017

Analyse is uitgevoerd conform NEN 5898 (S).

Massa aangeleverde monster : 16140 g  
 Droge massa aangeleverde monster : 15010 g  
 Percentage droogrest : 93,0 m/m %  
 Type zeving : nat

zeeffractie (mm)	massa zeeffractie (gram)	percentage zeeffractie (m/m %)	massa onderzocht (gram)	percentage onderzocht (m/m %)	aantal asbest (deeltjes)	massa asbest (mg)
<0,5 mm	9411,4	63,2	20,9	0,22	n.v.t.	n.v.t.
0,5-1 mm	1927,5	13,0	409,4	21,24	0	0,0
1-2 mm	891,8	6,0	444,7	49,87	0	0,0
2-4 mm	934,5	6,3	934,5	100,00	0	0,0
4-8 mm	1002,9	6,7	1002,9	100,00	0	0,0
8-20 mm	711,9	4,8	711,9	100,00	0	0,0
>20 mm	0,0	0,0	0,0	100,00	0	0,0
<b>Totaal</b>	<b>14880,0</b>	<b>100,0</b>	<b>3524,3</b>		<b>0</b>	<b>0,0</b>

zeeffractie (mm)	asbest totaal			serpentijs asbest			amfibool asbest		
	gehalte asbest (mg/kg ds)	ondergrens (mg/kg ds)	bovengrens (mg/kg ds)	gehalte asbest (mg/kg ds)	ondergrens (mg/kg ds)	bovengrens (mg/kg ds)	gehalte asbest (mg/kg ds)	ondergrens (mg/kg ds)	bovengrens (mg/kg ds)
<0,5 mm	-								
0,5-1 mm	0,0	0,0	0,1	0,0	0,0	0,1	0,0	0,0	0,0
1-2 mm	0,0	0,0	0,1	0,0	0,0	0,1	0,0	0,0	0,0
2-4 mm	0,0	0,0	0,0	0,0	0,0	0,0	0,0	0,0	0,0
4-8 mm	0,0	0,0	0,0	0,0	0,0	0,0	0,0	0,0	0,0
8-20 mm	0,0	0,0	0,0	0,0	0,0	0,0	0,0	0,0	0,0
>20 mm	0,0	0,0	0,0	0,0	0,0	0,0	0,0	0,0	0,0
<b>Totaal</b>	<b>&lt;0,3</b>	<b>0,0</b>	<b>0,2</b>	<b>&lt;0,3</b>	<b>0,0</b>	<b>0,2</b>	<b>0,0</b>	<b>0,0</b>	<b>0,0</b>

Aangetroffen type asbest : Geen  
 Bijzonderheden waargenomen : Geen

Serpentijs asbest is chrysotiel.  
 Amfibool asbest is amosiet, crocidoliet, actinoliet, anthophylliet en tremoliet.

De bepalingsgrens is bepaald voor de zeeffracties kleiner dan 4 mm. De totale bepalingsgrens is verkregen door de bepalingsgrenzen van de afzonderlijke zeeffracties te sommeren.  
 Het materiaal is middels polarisatiemicroscopie onderzocht, de analyse is uitgevoerd conform NEN 5896.

gebondenheid	serpentijs asbest	amfibool asbest	totaal afgerond
hecht	0,0	0,0	0,0
niet hecht	0,0	0,0	0,0
<b>totaal afgerond</b>	<b>0,0</b>	<b>0,0</b>	

Gewogen concentratie (serpentijsasbestconcentratie vermeerderd met 10 maal de amfiboolasbestconcentratie) is: **<0,3 mg/kg ds**

De gewogen asbestconcentratie wordt berekend uit de niet-afgeronde gehalten aan serpentijs en amfibool asbest. De weergegeven resultaten zijn afgerond.

Verklaring kwalitatief onderzoek zeeffractie <0,5 mm:  
 - : geen asbest waargenomen

**ANALYSECERTIFICAAT**

**Project code** : 722080  
**Project omschrijving** : 2017162744-5365.001  
**Opdrachtgever** : Eurofins Analytico B.V.

**Monstercode** : 5556644  
**Uw referentie** : ASB-MM6  
**Opgegeven bemonsteringsdatum** : 29/11/2017

## Asbestonderzoek

Initialen analist : M.B.  
 Datum geanalyseerd : 04-12-2017

Analyse is uitgevoerd conform NEN 5898 (S).

Massa aangeleverde monster : 18440 g  
 Droge massa aangeleverde monster : 17610 g  
 Percentage droogrest : **95,5** m/m %  
 Type zieving : nat

zeeffractie (mm)	massa zeeffractie (gram)	percentage zeeffractie (m/m %)	massa onderzocht (gram)	percentage onderzocht (m/m %)	aantal asbest (deeltjes)	massa asbest (mg)
<0,5 mm	7201,1	41,3	31,4	0,44	n.v.t.	n.v.t.
0,5-1 mm	2767,1	15,9	143,6	5,19	0	0,0
1-2 mm	1710,3	9,8	343,2	20,07	0	0,0
2-4 mm	2813,3	16,1	2813,3	100,00	0	0,0
4-8 mm	2568,1	14,7	2568,1	100,00	0	0,0
8-20 mm	378,3	2,2	378,3	100,00	0	0,0
>20 mm	0,1	0,0	0,1	100,00	0	0,0
<b>Totaal</b>	<b>17438,3</b>	<b>100,0</b>	<b>6278,0</b>		<b>0</b>	<b>0,0</b>

zeeffractie (mm)	asbest totaal			serpentijn asbest			amfibool asbest		
	gehalte asbest (mg/kg ds)	ondergrens (mg/kg ds)	bovengrens (mg/kg ds)	gehalte asbest (mg/kg ds)	ondergrens (mg/kg ds)	bovengrens (mg/kg ds)	gehalte asbest (mg/kg ds)	ondergrens (mg/kg ds)	bovengrens (mg/kg ds)
<0,5 mm	-								
0,5-1 mm	0,0	0,0	0,4	0,0	0,0	0,4	0,0	0,0	0,0
1-2 mm	0,0	0,0	0,4	0,0	0,0	0,4	0,0	0,0	0,0
2-4 mm	0,0	0,0	0,0	0,0	0,0	0,0	0,0	0,0	0,0
4-8 mm	0,0	0,0	0,0	0,0	0,0	0,0	0,0	0,0	0,0
8-20 mm	0,0	0,0	0,0	0,0	0,0	0,0	0,0	0,0	0,0
>20 mm	0,0	0,0	0,0	0,0	0,0	0,0	0,0	0,0	0,0
<b>Totaal</b>	<b>&lt;0,9</b>	<b>0,0</b>	<b>0,8</b>	<b>&lt;0,9</b>	<b>0,0</b>	<b>0,8</b>	<b>0,0</b>	<b>0,0</b>	<b>0,0</b>

Aangetroffen type asbest : Geen  
 Bijzonderheden waargenomen : Geen

Serpentijn asbest is chrysotiel.  
 Amfibool asbest is amosiet, crocidoliet, actinoliet, anthophylliet en tremoliet.

De bepalingsgrens is bepaald voor de zeeffracties kleiner dan 4 mm. De totale bepalingsgrens is verkregen door de bepalingsgrenzen van de afzonderlijke zeeffracties te sommeren.  
 Het materiaal is middels polarisatiemicroscopie onderzocht, de analyse is uitgevoerd conform NEN 5896.

gebondenheid	serpentijn asbest	amfibool asbest	totaal afgerond
hecht	0,0	0,0	0,0
niet hecht	0,0	0,0	0,0
<b>totaal afgerond</b>	<b>0,0</b>	<b>0,0</b>	

Gewogen concentratie (serpentijnasbestconcentratie vermeerderd met 10 maal de amfiboolasbestconcentratie) is: **<0,9 mg/kg ds**

De gewogen asbestconcentratie wordt berekend uit de niet-afgeronde gehalten aan serpentijn en amfibool asbest. De weergegeven resultaten zijn afgerond.

Verklaring kwalitatief onderzoek zeeffractie <0,5 mm:  
 - : geen asbest waargenomen

---

---

**ANALYSECERTIFICAAT**

---

**Project code** : 722080  
**Project omschrijving** : 2017162744-5365.001  
**Opdrachtgever** : Eurofins Analytico B.V.

---

## Opmerkingen m.b.t. analyses

---

### Opmerking(en) algemeen

#### Asbest

Individuele monsters van dit project zijn als asbest verdacht gekwalificeerd. De analysedeelmonsters zijn met beschermende maatregelen in het laboratorium in behandeling genomen.

---

Opmerking bij project:

- Eurofins Omegam heeft het asbestonderzoek in dit/deze monster(s) uitgevoerd volgens de NEN 5898, en zoals beschreven in een aparte bijlage als onderdeel van dit analysecertificaat. Voor de analyseresultaten van het asbestonderzoek geldt dat Eurofins Omegam de analyse heeft uitgevoerd in de monsters die de opdrachtgever, zoals deze staan vermeld in de koptekst van dit analysecertificaat, zelf heeft genomen of laten nemen en aan Eurofins Omegam heeft aangeboden. Eurofins Omegam draagt geen verantwoordelijkheid inzake de herkomst en representativiteit alsmede de veiligheid tijdens de monsterneming.

---

---



---

**ANALYSECERTIFICAAT**

---

**Project code** : 722080  
**Project omschrijving** : 2017162744-5365.001  
**Opdrachtgever** : Eurofins Analytico B.V.

---

**Barcodeschema's**

---

<i>Monstercode</i>	<i>Uw referentie</i>	<i>monster</i>	<i>diepte</i>	<i>barcode</i>
5556640	ASB-MM1	D35	0-.5	0048435MG
		D36	0-.5	0048435MG
		D33	0-.5	0048435MG
		D29	0-.5	0048435MG
		D34	0-.5	0048435MG
5556641	ASB-MM2	D31	0-.5	0036703MG
5556642	ASB-MM3	D22	0-.5	0036704MG
		D30	0-.5	0036704MG
		D18	0-.5	0036704MG
		D28	0-.5	0036704MG
5556643	ASB-MM4	D19	.1-.5	0048436MG
		D20	0-.5	0048436MG
		D21	0-.5	0048436MG
5556644	ASB-MM6	D06	.27-.5	0048484MG
		D16	.18-.68	0048484MG
		D10	.18-1	0048484MG
		D03	.33-.6	0048484MG

---

---

---

**ANALYSECERTIFICAAT**

---

**Project code** : 722080  
**Project omschrijving** : 2017162744-5365.001  
**Opdrachtgever** : Eurofins Analytico B.V.

---

## Analysemethoden in Grond (AS3000)

### AS3000

In dit analysecertificaat zijn de met 'S' gemerkte analyses uitgevoerd volgens de analysemethoden beschreven in het "Accreditatieschema Laboratoriumanalyses voor grond-, waterbodem- en grondwateronderzoek (AS SIKB 3000)". Het laboratoriumonderzoek is uitgevoerd volgens de onderstaande analysemethoden. Deze analyses zijn vastgelegd in het geldende accreditatie-certificaat met bijbehorende verrichtingenlijst L086 van Eurofins Omegam BV.

Asbestonderzoek : Conform AS3070 prestatieblad 1 en NEN 5898

---

Econsultancy  
T.a.v. S.J Theeuwen  
Rijksweg Noord 39  
6071 KS SWALMEN

## Analyscertificaat

Datum: 06-Dec-2017

Hierbij ontvangt u de resultaten van het navolgende laboratoriumonderzoek.

Certificaatnummer/Versie	2017162737/1
Uw project/verslagnummer	5365.001
Uw projectnaam	
Uw ordernummer	
Monster(s) ontvangen	01-Dec-2017

Dit certificaat mag uitsluitend in zijn geheel worden gereproduceerd.  
De analyse resultaten hebben alleen betrekking op het beproefde object.

De grondmonsters worden tot 4 weken na datum ontvangst bewaard en watermonsters tot 2 weken na datum ontvangst. Zonder tegenbericht worden de monsters nadien afgevoerd.  
Indien de monsters langer bewaard dienen te blijven verzoeken wij U dit exemplaar uiterlijk 1 werkdag voor afloop van de standaardbewaarperiode ondertekend aan ons te retourneren. Voor de kosten van het langer bewaren van monsters verwijzen wij naar de prijslijst.

Bewaren tot:

Datum:

Naam:

Handtekening:

Wij vertrouwen erop uw opdracht hiermee naar verwachting te hebben uitgevoerd, mocht U naar aanleiding van dit analysecertificaat nog vragen hebben verzoeken wij U contact op te nemen met de afdeling Verkoop en Advies.

Met vriendelijke groet,

Eurofins Analytico B.V.



Ing. A. Veldhuizen  
Technical Manager

Eurofins Analytico B.V.

Gildeweg 42-46  
3771 NB Barneveld  
P.O. Box 459  
3770 AL Barneveld NL

Tel. +31 (0)34 242 63 00  
Fax +31 (0)34 242 63 99  
E-mail [info-env@eurofins.nl](mailto:info-env@eurofins.nl)  
Site [www.eurofins.nl](http://www.eurofins.nl)

BNP Paribas S.A. 227 9245 25  
IBAN: NL71BNPA0227924525  
BIC: BNPANL2A  
KvK/CoC No. 09088623  
BTW/VAT No. NL 8043.14.883.B01

Eurofins Analytico B.V. is ISO 14001: 2004 gecertificeerd door TÜV en erkend door het Vlaamse Gewest (OVAM en Dep. Omgeving), het Brusselse Gewest (BIM), het Waalse Gewest (DGRNE-OWD) en door de overheid van Luxemburg (MEV).

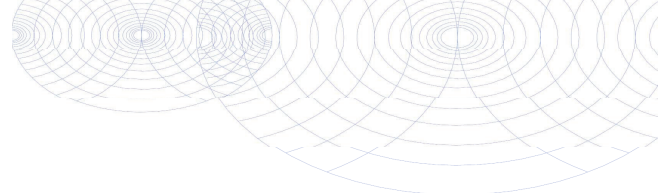

## Analysecertificaat

Uw project/verslagnummer 5365.001

Uw projectnaam

Uw ordernummer

Monsternemer

Monstermatrix

Schell

Asbestverdachte grond

Certificaatnummer/Versie

Startdatum

Rapportagedatum

Bijlage

Pagina

2017162737/1

01-Dec-2017

06-Dec-2017/11:14

A, B, C

1/1

Analyse	Eenheid	1
<b>Bodemkundige analyses</b>		
Droge stof (uitbesteed)	% (m/m)	91.1 <sup>1)</sup>
<b>Uitbesteed / Overig onderzoek</b>		
In behandeling genomen hoeveelheid	kg	17.4 <sup>2)</sup>
Asbest fractie 0,5-1mm	mg	0.0 <sup>2)</sup>
Asbest fractie 1-2mm	mg	0.0 <sup>2)</sup>
Asbest fractie 2-4mm	mg	0.0 <sup>2)</sup>
Asbest fractie 4-8mm	mg	0.0 <sup>2)</sup>
Asbest fractie 8-20mm	mg	0.0 <sup>2)</sup>
Asbest fractie >20mm	mg	0.0 <sup>2)</sup>
Asbest (som)	mg	<14.1 <sup>2)</sup>
Asbest in puin	mg/kg ds	<0.9 <sup>2)</sup>
Gemeten Asbestconcentratie	mg/kg ds	<0.9 <sup>2)</sup>
Gemeten concentratie Chrysotiel	mg/kg ds	<0.9 <sup>2)</sup>
Gemeten concentratie Amfibool	mg/kg ds	0.0 <sup>2)</sup>
Totaal asbest hechtgebonden	mg/kg ds	0.0 <sup>2)</sup>
Totaal asbest niet hechtgebonden	mg/kg ds	0.0 <sup>2)</sup>

### Nr. Monsteromschrijving

1 ASB-MM5

Datum monstername

24-Nov-2017

Monster nr.

9845823

Eurofins Analytico B.V.

Gildeweg 42-46  
3771 NB Barneveld  
P.O. Box 459  
3770 AL Barneveld NL

Tel. +31 (0)34 242 63 00  
Fax +31 (0)34 242 63 99  
E-mail info-env@eurofins.nl  
Site www.eurofins.nl

BNP Paribas S.A. 227 9245 25  
IBAN: NL71BNPA0227924525  
BIC: BNPANL2A  
KvK/CoC No. 09088623  
BTW/VAT No. NL 8043.14.883.B01

Q: door RvA geaccrediteerde verrichting  
A: AP04 erkende verrichting  
S: AS SIKB erkende verrichting  
V: VLAREL erkende verrichting  
M: MCERTS erkend

**Akkoord**  
**Pr.coörd.**

CP

Dit certificaat mag uitsluitend in zijn geheel worden gereproduceerd.  
Eurofins Analytico B.V. is ISO 14001: 2004 gecertificeerd door TÜV en erkend door het Vlaamse Gewest (OVAM en Dep. Omgeving), het Brusselse Gewest (BIM), het Waalse Gewest (DGRNE-OWD) en door de overheid van Luxemburg (MEV).

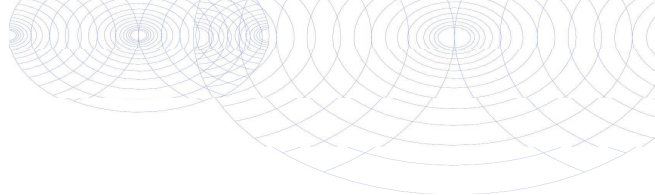
**Bijlage (A) met deelmonsterinformatie behorende bij analysecertificaat 2017162737/1**

Pagina 1/1

Monster nr.	Boornr	Omschrijving	Van	Tot	Barcode	Monsteromschrijving
9845823	D17	asbmm08A	25	75	0036706MG	ASB-MM5
9845823	D17	asbmm08B	25	75	0036705MG	

**Eurofins Analytico B.V.**

Gildeweg 42-46  
 3771 NB Barneveld  
 P.O. Box 459  
 3770 AL Barneveld NL

Tel. +31 (0)34 242 63 00  
 Fax +31 (0)34 242 63 99  
 E-mail [info-env@eurofins.nl](mailto:info-env@eurofins.nl)  
 Site [www.eurofins.nl](http://www.eurofins.nl)

BNP Paribas S.A. 227 9245 25  
 IBAN: NL71BNPA0227924525  
 BIC: BNPANL2A  
 KvK/CoC No. 09088623  
 BTW/VAT No. NL 8043.14.883.B01

Eurofins Analytico B.V. is ISO 14001: 2004 gecertificeerd door TÜV en erkend door het Vlaamse Gewest (OVAM en Dep. Omgeving), het Brusselse Gewest (BIM), het Waalse Gewest (DGRNE-OWD) en door de overheid van Luxemburg (MEV).

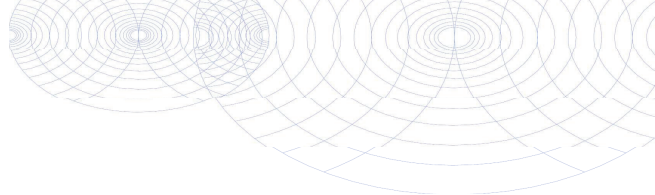

**Bijlage (B) met opmerkingen behorende bij analysecertificaat 2017162737/1**

Pagina 1/1

**Opmerking 1)**

Deze bepaling is uitbesteed bij L086.

**Opmerking 2)**

Deze bepaling is uitbesteed bij L086.

**Eurofins Analytico B.V.**

Gildeweg 42-46      Tel. +31 (0)34 242 63 00  
3771 NB Barneveld      Fax +31 (0)34 242 63 99  
P.O. Box 459      E-mail info-env@eurofins.nl  
3770 AL Barneveld NL      Site www.eurofins.nl

BNP Paribas S.A. 227 9245 25  
IBAN: NL71BNPA0227924525  
BIC: BNPNL2A  
KvK/CoC No. 09088623  
BTW/VAT No. NL 8043.14.883.B01

Eurofins Analytico B.V. is ISO 14001: 2004 gecertificeerd door TÜV en erkend door het Vlaamse Gewest (OVAM en Dep. Omgeving), het Brusselse Gewest (BIM), het Waalse Gewest (DGRNE-OWD) en door de overheid van Luxemburg (MEV).

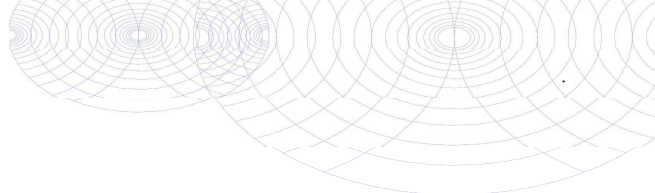

**Bijlage (C) met methodeverwijzingen behorende bij analysecertificaat 2017162737/1**

Pagina 1/1

Analyse	Methode	Techniek	Methode referentie
Droge stof (uitbesteed)	W0004	Uitbesteed	Uitbesteding
Asbest Puin NEN5898 2016	W0004	Microscopie	Cf NEN 5898

Nadere informatie over de toegepaste onderzoeksmethoden alsmede een classificatie van de meetonzekerheid staan vermeld in ons overzicht "Specificaties analysemethoden", versie juni 2016.



**Eurofins Analytico B.V.**

Gildeweg 42-46  
 3771 NB Barneveld  
 P.O. Box 459  
 3770 AL Barneveld NL

Tel. +31 (0)34 242 63 00  
 Fax +31 (0)34 242 63 99  
 E-mail [info-env@eurofins.nl](mailto:info-env@eurofins.nl)  
 Site [www.eurofins.nl](http://www.eurofins.nl)

BNP Paribas S.A. 227 9245 25  
 IBAN: NL71BNPA0227924525  
 BIC: BNPANL2A  
 KvK/CoC No. 09088623  
 BTW/VAT No. NL 8043.14.883.B01

Eurofins Analytico B.V. is ISO 14001: 2004 gecertificeerd door TÜV en erkend door het Vlaamse Gewest (OVAM en Dep. Omgeving), het Brusselse Gewest (BIM), het Waalse Gewest (DGRNE-OWD) en door de overheid van Luxemburg (MEV).

**ANALYSECERTIFICAAT**

**Project code** : 722079  
**Project omschrijving** : 2017162737-5365.001  
**Opdrachtgever** : Eurofins Analytico B.V.

**Monstercode** : 5556639  
**Uw referentie** : ASB-MM5  
**Opgegeven bemonsteringsdatum** : 24/11/2017

**Asbestonderzoek**

Initialen analist : S.B.  
 Datum geanalyseerd : 06-12-2017

Analyse is uitgevoerd conform NEN 5898 (Q).

Massa aangeleverde monster : 17410 g  
 Droge massa aangeleverde monster : 15861 g  
 Percentage droogrest : 91,1 m/m %  
 Type zeving : nat

zeeffractie (mm)	massa zeeffractie (gram)	percentage zeeffractie (m/m %)	massa onderzocht (gram)	percentage onderzocht (m/m %)	aantal asbest (deeltjes)	massa asbest (mg)
<0,5 mm	3872,2	24,6	59,5	1,54	n.v.t.	n.v.t.
0,5-1 mm	3620,7	23,0	391,2	10,80	0	0,0
1-2 mm	2204,9	14,0	882,1	40,01	0	0,0
2-4 mm	2140,3	13,6	1144,2	53,46	0	0,0
4-8 mm	2911,8	18,5	2911,8	100,00	0	0,0
8-20 mm	983,1	6,2	983,1	100,00	0	0,0
>20 mm	0,0	0,0	0,0	100,00	0	0,0
<b>Totaal</b>	<b>15733,0</b>	<b>100,0</b>	<b>6371,9</b>		<b>0</b>	<b>0,0</b>

zeeffractie (mm)	asbest totaal			serpentijs asbest			amfibool asbest		
	gehalte asbest (mg/kg ds)	ondergrens (mg/kg ds)	bovengrens (mg/kg ds)	gehalte asbest (mg/kg ds)	ondergrens (mg/kg ds)	bovengrens (mg/kg ds)	gehalte asbest (mg/kg ds)	ondergrens (mg/kg ds)	bovengrens (mg/kg ds)
<0,5 mm	-								
0,5-1 mm	0,0	0,0	0,2	0,0	0,0	0,2	0,0	0,0	0,0
1-2 mm	0,0	0,0	0,2	0,0	0,0	0,2	0,0	0,0	0,0
2-4 mm	0,0	0,0	0,5	0,0	0,0	0,5	0,0	0,0	0,0
4-8 mm	0,0	0,0	0,0	0,0	0,0	0,0	0,0	0,0	0,0
8-20 mm	0,0	0,0	0,0	0,0	0,0	0,0	0,0	0,0	0,0
>20 mm	0,0	0,0	0,0	0,0	0,0	0,0	0,0	0,0	0,0
<b>Totaal</b>	<b>&lt;0,9</b>	<b>0,0</b>	<b>0,9</b>	<b>&lt;0,9</b>	<b>0,0</b>	<b>0,9</b>	<b>0,0</b>	<b>0,0</b>	<b>0,0</b>

Aangetroffen type asbest : Geen  
 Bijzonderheden waargenomen : Geen

Serpentijs asbest is chrysotiel.  
 Amfibool asbest is amosiet, crocidoliet, actinoliet, anthophylliet en tremoliet.

De bepalingsgrens is bepaald voor de zeeffracties kleiner dan 4 mm. De totale bepalingsgrens is verkregen door de bepalingsgrenzen van de afzonderlijke zeeffracties te sommeren.  
 Het materiaal is middels polarisatiemicroscopie onderzocht, de analyse is uitgevoerd conform NEN 5896.

gebondenheid	serpentijs asbest	amfibool asbest	totaal afgerond
hecht	0,0	0,0	0,0
niet hecht	0,0	0,0	0,0
<b>totaal afgerond</b>	<b>0,0</b>	<b>0,0</b>	

Gewogen concentratie (serpentijsasbestconcentratie vermeerderd met 10 maal de amfiboolasbestconcentratie) is: **<0,9 mg/kg ds**

De gewogen asbestconcentratie wordt berekend uit de niet-afgeronde gehalten aan serpentijs en amfibool asbest. De weergegeven resultaten zijn afgerond.

Verklaring kwalitatief onderzoek zeeffractie <0,5 mm:  
 - : geen asbest waargenomen

---



---

**ANALYSECERTIFICAAT**

---

**Project code** : 722079  
**Project omschrijving** : 2017162737-5365.001  
**Opdrachtgever** : Eurofins Analytico B.V.

---

## Opmerkingen m.b.t. analyses

---

### Opmerking(en) algemeen

#### Asbest

Individuele monsters van dit project zijn als asbest verdacht gekwalificeerd. De analysedeelmonsters zijn met beschermende maatregelen in het laboratorium in behandeling genomen.

Opmerking bij project: - Eurofins Omegam heeft het asbestonderzoek in dit/deze monster(s) uitgevoerd volgens de NEN 5898, en zoals beschreven in een aparte bijlage als onderdeel van dit analysecertificaat. Voor de analyseresultaten van het asbestonderzoek geldt dat Eurofins Omegam de analyse heeft uitgevoerd in de monsters die de opdrachtgever, zoals deze staan vermeld in de koptekst van dit analysecertificaat, zelf heeft genomen of laten nemen en aan Eurofins Omegam heeft aangeboden. Eurofins Omegam draagt geen verantwoordelijkheid inzake de herkomst en representativiteit alsmede de veiligheid tijdens de monsterneming.

**Uw referentie** : **ASB-MM5**  
**Monstercode** : **5556639**

Opmerking bij het monster: - De aangeboden monsterhoeveelheid voldoet niet aan de eis conform NEN 5898.

---

---



---

**ANALYSECERTIFICAAT**

---

**Project code** : 722079  
**Project omschrijving** : 2017162737-5365.001  
**Opdrachtgever** : Eurofins Analytico B.V.

---

**Barcodeschema's**

---

<i>Monstercode Uw referentie</i>	<i>monster</i>	<i>diepte</i>	<i>barcode</i>
5556639 ASB-MM5	D17	.25-.75	0036705MG
	D17	.25-.75	0036706MG

---

---

---

**ANALYSECERTIFICAAT**

---

**Project code** : 722079  
**Project omschrijving** : 2017162737-5365.001  
**Opdrachtgever** : Eurofins Analytico B.V.

---

## Analysemethoden in Puin

In dit analysecertificaat zijn de met 'Q' gemerkte analyses uitgevoerd volgens de onderstaande analysemethoden. Deze analyses zijn vastgelegd in het geldende accreditatie-certificaat met bijbehorende verrichtingenlijst L086 van Eurofins Omegam BV.

Asbestonderzoek : Conform NEN 5898

---

---

Econsultancy  
T.a.v. S.J Theeuwen  
Rijksweg Noord 39  
6071 KS SWALMEN

## Analyscertificaat

Datum: 21-Dec-2017

Hierbij ontvangt u de resultaten van het navolgende laboratoriumonderzoek.

Certificaatnummer/Versie	2017173089/1
Uw project/verslagnummer	5365.001
Uw projectnaam	
Uw ordernummer	
Monster(s) ontvangen	20-Dec-2017

Dit certificaat mag uitsluitend in zijn geheel worden gereproduceerd.  
De analyse resultaten hebben alleen betrekking op het beproefde object.

De grondmonsters worden tot 4 weken na datum ontvangst bewaard en watermonsters tot 2 weken na datum ontvangst. Zonder tegenbericht worden de monsters nadien afgevoerd.  
Indien de monsters langer bewaard dienen te blijven verzoeken wij U dit exemplaar uiterlijk 1 werkdag voor afloop van de standaardbewaarperiode ondertekend aan ons te retourneren. Voor de kosten van het langer bewaren van monsters verwijzen wij naar de prijslijst.

Bewaren tot:

Datum:

Naam:

Handtekening:

Wij vertrouwen erop uw opdracht hiermee naar verwachting te hebben uitgevoerd, mocht U naar aanleiding van dit analysecertificaat nog vragen hebben verzoeken wij U contact op te nemen met de afdeling Verkoop en Advies.

Met vriendelijke groet,

Eurofins Analytico B.V.



Ing. A. Veldhuizen  
Technical Manager

### Eurofins Analytico B.V.

Gildeweg 42-46  
3771 NB Barneveld  
P.O. Box 459  
3770 AL Barneveld NL

Tel. +31 (0)34 242 63 00  
Fax +31 (0)34 242 63 99  
E-mail [info-env@eurofins.nl](mailto:info-env@eurofins.nl)  
Site [www.eurofins.nl](http://www.eurofins.nl)

BNP Paribas S.A. 227 9245 25  
IBAN: NL71BNPA0227924525  
BIC: BNPANL2A  
KvK/CoC No. 09088623  
BTW/VAT No. NL 8043.14.883.B01

Eurofins Analytico B.V. is ISO 14001: 2004 gecertificeerd door TÜV en erkend door het Vlaamse Gewest (OVAM en Dep. Omgeving), het Brusselse Gewest (BIM), het Waalse Gewest (DGRNE-OWD) en door de overheid van Luxemburg (MEV).

## Analysecertificaat

Uw project/verslagnummer	5365.001	Certificaatnummer/Versie	2017173089/1
Uw projectnaam		Startdatum	20-Dec-2017
Uw ordernummer		Rapportagedatum	21-Dec-2017/06:58
Monsternemer	Schell	Bijlage	A, C, D
Monstermatrix	Grond (AS3000)	Pagina	1/1

Analyse	Eenheid	1	2	3	4
<b>Voorbehandeling</b>					
Cryogeen malen AS3000		Uitgevoerd	Uitgevoerd	Uitgevoerd	Uitgevoerd
<b>Bodemkundige analyses</b>					
S Droge stof	% (m/m)	93.7	90.2	95.9	94.2
<b>Minerale olie</b>					
Minerale olie (C10-C12)	mg/kg ds	<3.0	<3.0	<3.0	<3.0
Minerale olie (C12-C16)	mg/kg ds	<5.0	15	<5.0	<5.0
Minerale olie (C16-C21)	mg/kg ds	15	86	<5.0	5.4
Minerale olie (C21-C30)	mg/kg ds	19	130	<11	<11
Minerale olie (C30-C35)	mg/kg ds	11	43	<5.0	<5.0
Minerale olie (C35-C40)	mg/kg ds	8.2	17	<6.0	<6.0
S Minerale olie totaal (C10-C40)	mg/kg ds	58	290	<35	<35
Chromatogram olie (GC)		Zie bijl.	Zie bijl.		

### Nr. Monsteroomschrijving

Nr.	Monsteroomschrijving	Datum monstername	Monster nr.
1	D19-2 D19 (10-50)	24-Nov-2017	9878204
2	D20-1 D20 (0-50)	24-Nov-2017	9878205
3	D21-1 D21 (0-50)	24-Nov-2017	9878206
4	D23-1 D23 (8-50)	24-Nov-2017	9878207

Eurofins Analytico B.V.

Gildeweg 42-46  
3771 NB Barneveld  
P.O. Box 459  
3770 AL Barneveld NL

Tel. +31 (0)34 242 63 00  
Fax +31 (0)34 242 63 99  
E-mail info-env@eurofins.nl  
Site www.eurofins.nl

BNP Paribas S.A. 227 9245 25  
IBAN: NL71BNPA0227924525  
BIC: BNPANL2A  
KvK/CoC No. 09088623  
BTW/VAT No. NL 8043.14.883.B01



Q: door RvA geaccrediteerde verrichting  
R: AP04 erkende verrichting  
S: AS SIKB erkende verrichting  
V: VLAREL erkende verrichting  
M: MCERTS erkend

Dit certificaat mag uitsluitend in zijn geheel worden gereproduceerd.  
Eurofins Analytico B.V. is ISO 14001: 2004 gecertificeerd door TÜV en erkend door het Vlaamse Gewest (OVAM en Dep. Omgeving), het Brusselse Gewest (BIM), het Waalse Gewest (DGRNE-OWD) en door de overheid van Luxemburg (MEV).

Akkoord  
Pr.coörd.







**Bijlage (A) met deelmonsterinformatie behorende bij analysecertificaat 2017173089/1**

Pagina 1/1

Monster nr.	Boornr	Omschrijving	Van	Tot	Barcode	Monsteromschrijving
9878204	D19	2	10	50	0535071549	D19-2 D19 (10-50)
9878205	D20	1	0	50	0535071550	D20-1 D20 (0-50)
9878206	D21	1	0	50	0535071547	D21-1 D21 (0-50)
9878207	D23	1	8	50	0535071555	D23-1 D23 (8-50)



**Eurofins Analytico B.V.**

Gildeweg 42-46  
 3771 NB Barneveld  
 P.O. Box 459  
 3770 AL Barneveld NL  
 Tel. +31 (0)34 242 63 00  
 Fax +31 (0)34 242 63 99  
 E-mail [info-env@eurofins.nl](mailto:info-env@eurofins.nl)  
 Site [www.eurofins.nl](http://www.eurofins.nl)

BNP Paribas S.A. 227 9245 25  
 IBAN: NL71BNPA0227924525  
 BIC: BNPANL2A  
 KvK/CoC No. 09088623  
 BTW/VAT No. NL 8043.14.883.B01

Eurofins Analytico B.V. is ISO 14001: 2004 gecertificeerd door TÜV en erkend door het Vlaamse Gewest (OVAM en Dep. Omgeving), het Brusselse Gewest (BIM), het Waalse Gewest (DGRNE-OWD) en door de overheid van Luxemburg (MEV).



**Bijlage (C) met methodeverwijzingen behorende bij analysecertificaat 2017173089/1**

Pagina 1/1

Analyse	Methode	Techniek	Methode referentie
Cryogeen malen AS3000	W0106	Voorbehandeling	Cf. AS3000
Droge Stof	W0104	Gravimetrie	Cf. pb 3010-2 en gw. NEN-EN 15934
Minerale Olie (C10-C40)	W0202	GC-FID	Cf. pb 3010-7 en gw. NEN-EN-ISO 16703
Chromatogram M0 (GC)	W0202	GC-FID	Gelijkw. NEN-EN-ISO 16703

Nadere informatie over de toegepaste onderzoeksmethoden alsmede een classificatie van de meetonzekerheid staan vermeld in ons overzicht "Specificaties analysemethoden", versie juni 2016.



**Eurofins Analytico B.V.**

Gildeweg 42-46  
 3771 NB Barneveld  
 P.O. Box 459  
 3770 AL Barneveld NL

Tel. +31 (0)34 242 63 00  
 Fax +31 (0)34 242 63 99  
 E-mail [info-env@eurofins.nl](mailto:info-env@eurofins.nl)  
 Site [www.eurofins.nl](http://www.eurofins.nl)

BNP Paribas S.A. 227 9245 25  
 IBAN: NL71BNPA0227924525  
 BIC: BNPANL2A  
 KvK/CoC No. 09088623  
 BTW/VAT No. NL 8043.14.883.B01

Eurofins Analytico B.V. is ISO 14001: 2004 gecertificeerd door TÜV en erkend door het Vlaamse Gewest (OVAM en Dep. Omgeving), het Brusselse Gewest (BIM), het Waalse Gewest (DGRNE-OWD) en door de overheid van Luxemburg (MEV).

**Bijlage (D) opmerkingen aangaande de monstername en conserveringstermijn 2017173089/1**

Pagina 1/1

Er zijn verschillen met de richtlijnen geconstateerd die de betrouwbaarheid van de resultaten van onderstaande monsters of analyses mogelijk hebben beïnvloed.

**Analyse**

De conserveringstermijn is voor de betreffende analyse overschreden.

Minerale Olie (GC) (Voorbehandeling)

**Monster nr.**

9878204

9878205

9878206

9878207

**Eurofins Analytico B.V.**

Gildeweg 42-46  
3771 NB Barneveld  
P.O. Box 459  
3770 AL Barneveld NL

Tel. +31 (0)34 242 63 00  
Fax +31 (0)34 242 63 99  
E-mail [info-env@eurofins.nl](mailto:info-env@eurofins.nl)  
Site [www.eurofins.nl](http://www.eurofins.nl)

BNP Paribas S.A. 227 9245 25  
IBAN: NL71BNPA0227924525  
BIC: BNPANL2A  
KvK/CoC No. 09088623  
BTW/VAT No. NL 8043.14.883.B01

Eurofins Analytico B.V. is ISO 14001: 2004 gecertificeerd door TÜV en erkend door het Vlaamse Gewest (OVAM en Dep. Omgeving), het Brusselse Gewest (BIM), het Waalse Gewest (DGRNE-OWD) en door de overheid van Luxemburg (MEV).

Sample ID.: 9878204  
 Certificate no.: 2017173089  
 Sample description.: D19-2 D19 (10-50)  
 V

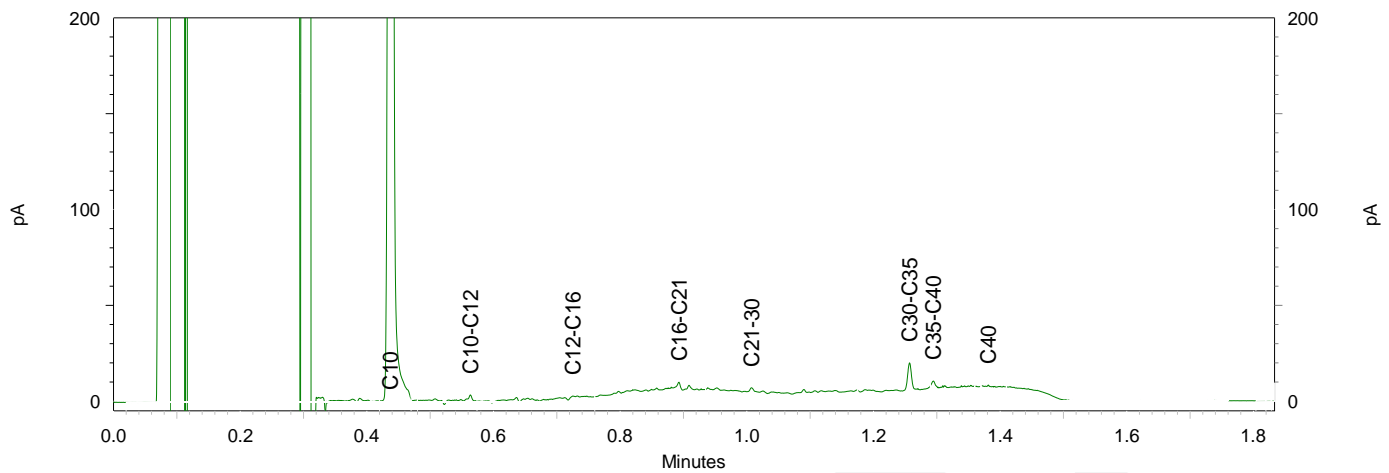
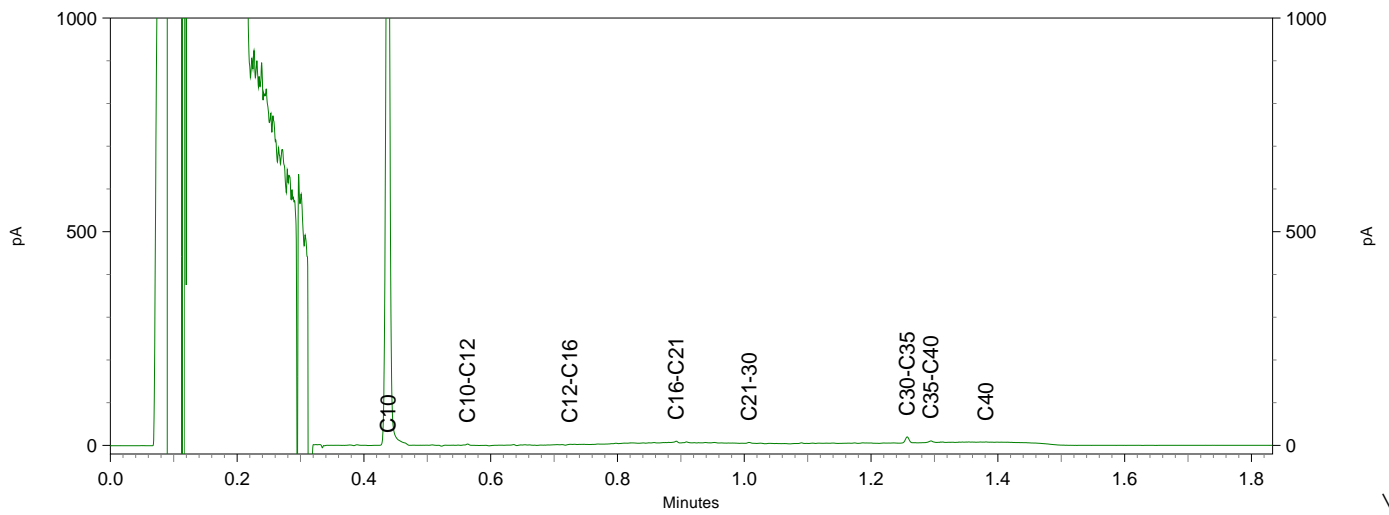
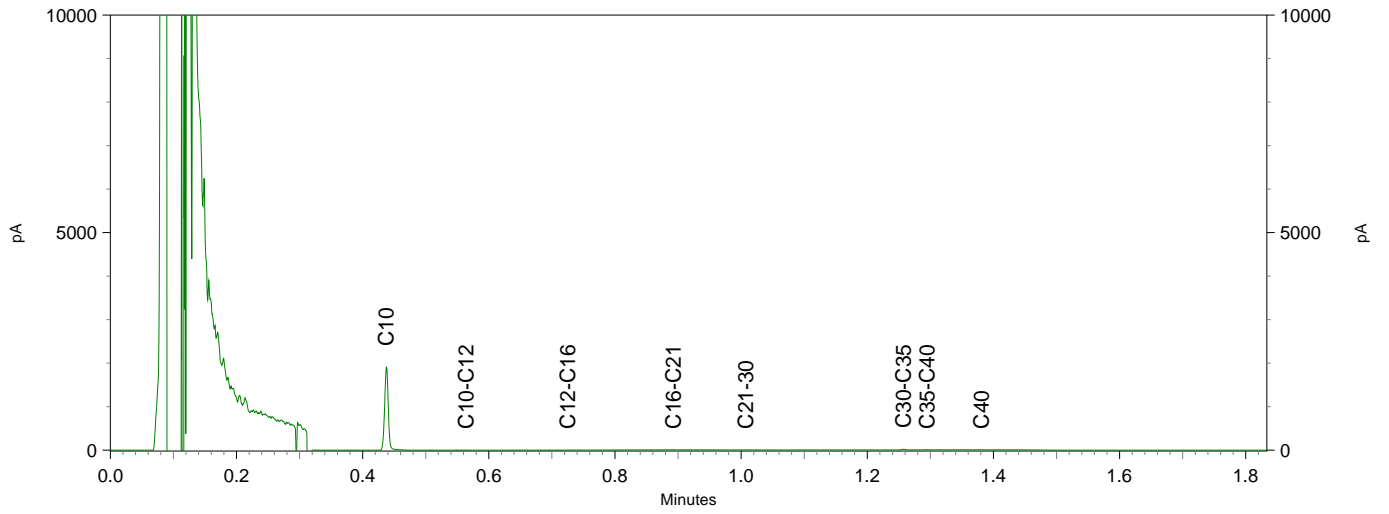

Sample ID.: 9878205  
 Certificate no.: 2017173089  
 Sample description.: D20-1 D20 (0-50)  
 V

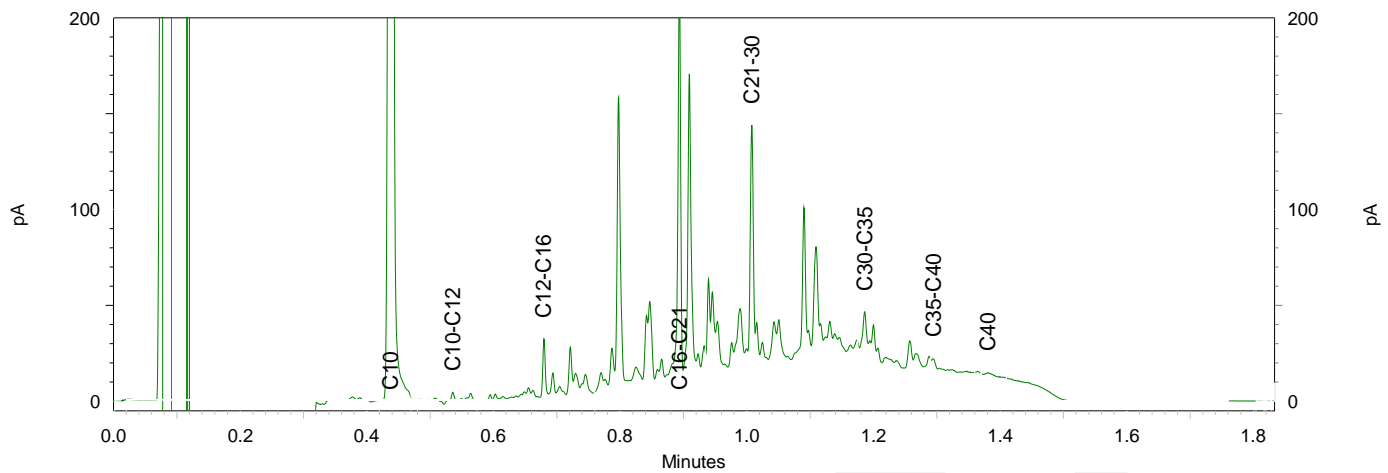
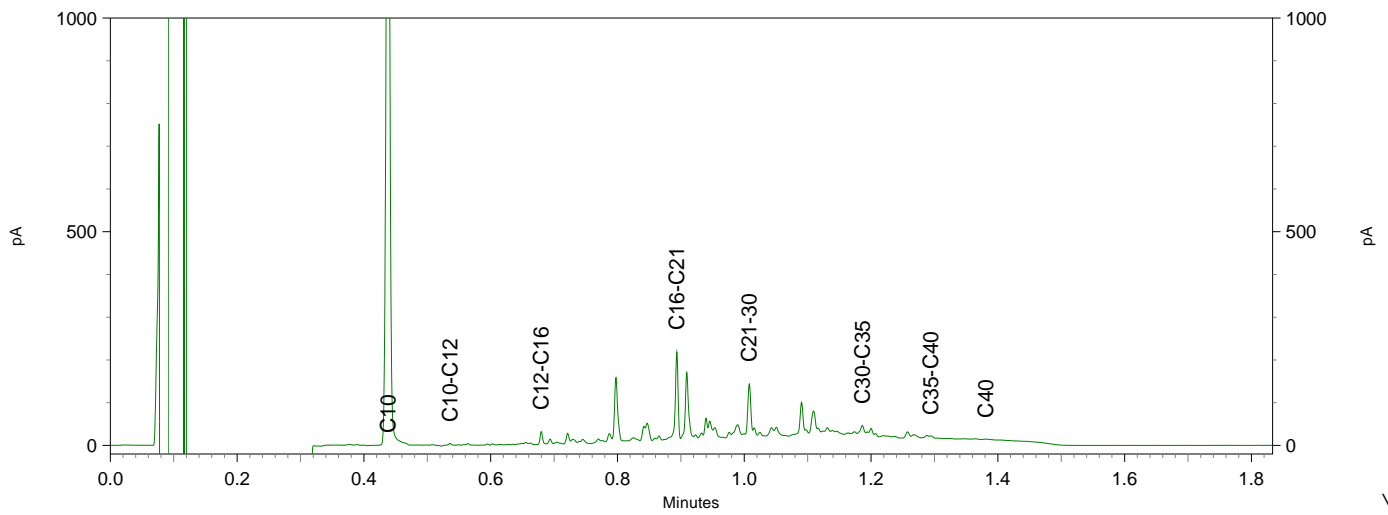
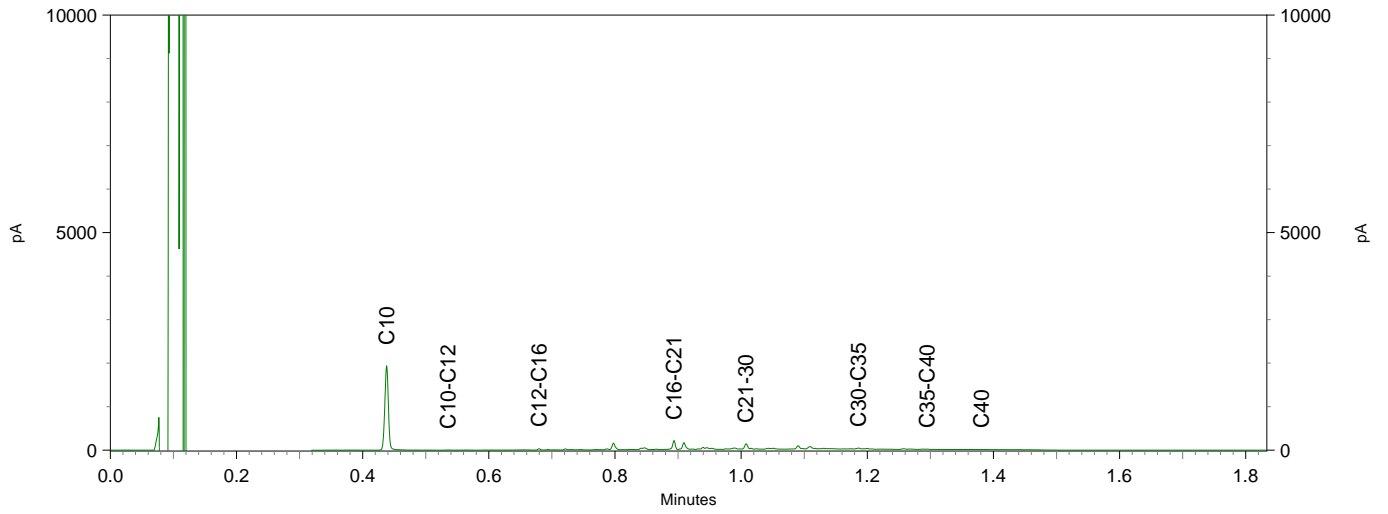



Econsultancy  
T.a.v. S.J Theeuwen  
Rijksweg Noord 39  
6071 KS SWALMEN

## Analyscertificaat

Datum: 21-Dec-2017

Hierbij ontvangt u de resultaten van het navolgende laboratoriumonderzoek.

Certificaatnummer/Versie	2017173093/1
Uw project/verslagnummer	5365.001
Uw projectnaam	
Uw ordernummer	
Monster(s) ontvangen	20-Dec-2017

Dit certificaat mag uitsluitend in zijn geheel worden gereproduceerd.  
De analyse resultaten hebben alleen betrekking op het beproefde object.

De grondmonsters worden tot 4 weken na datum ontvangst bewaard en watermonsters tot 2 weken na datum ontvangst. Zonder tegenbericht worden de monsters nadien afgevoerd.  
Indien de monsters langer bewaard dienen te blijven verzoeken wij U dit exemplaar uiterlijk 1 werkdag voor afloop van de standaardbewaarperiode ondertekend aan ons te retourneren. Voor de kosten van het langer bewaren van monsters verwijzen wij naar de prijslijst.

Bewaren tot:

Datum:

Naam:

Handtekening:

Wij vertrouwen erop uw opdracht hiermee naar verwachting te hebben uitgevoerd, mocht U naar aanleiding van dit analysecertificaat nog vragen hebben verzoeken wij U contact op te nemen met de afdeling Verkoop en Advies.

Met vriendelijke groet,

Eurofins Analytico B.V.



Ing. A. Veldhuizen  
Technical Manager

Eurofins Analytico B.V.

Gildeweg 42-46  
3771 NB Barneveld  
P.O. Box 459  
3770 AL Barneveld NL

Tel. +31 (0)34 242 63 00  
Fax +31 (0)34 242 63 99  
E-mail [info-env@eurofins.nl](mailto:info-env@eurofins.nl)  
Site [www.eurofins.nl](http://www.eurofins.nl)

BNP Paribas S.A. 227 9245 25  
IBAN: NL71BNPA0227924525  
BIC: BNPANL2A  
KvK/CoC No. 09088623  
BTW/VAT No. NL 8043.14.883.B01

Eurofins Analytico B.V. is ISO 14001: 2004 gecertificeerd door TÜV en erkend door het Vlaamse Gewest (OVAM en Dep. Omgeving), het Brusselse Gewest (BIM), het Waalse Gewest (DGRNE-OWD) en door de overheid van Luxemburg (MEV).



## Analysecertificaat

Uw project/verslagnummer 5365.001

Uw projectnaam

Uw ordernummer

Monsternemer

Monstermatrix

Schell

Grond (AS3000)

Certificaatnummer/Versie

Startdatum

Rapportagedatum

Bijlage

Pagina

2017173093/1

20-Dec-2017

21-Dec-2017/08:44

A, B, C, D

1/2

Analyse	Eenheid	1
<b>Voorbehandeling</b>		
Cryogeen malen AS3000		Uitgevoerd
<b>Bodemkundige analyses</b>		
S Droge stof	% (m/m)	91.2
S Organische stof	% (m/m) ds	2.2
Gloeirest	% (m/m) ds	97.6
S Korrelgrootte < 2 µm (Lutum)	% (m/m) ds	3.4
<b>Metalen</b>		
S Barium (Ba)	mg/kg ds	<20
S Cadmium (Cd)	mg/kg ds	<0.20
S Kobalt (Co)	mg/kg ds	3.5
S Koper (Cu)	mg/kg ds	<5.0
S Kwik (Hg)	mg/kg ds	<0.050
S Molybdeen (Mo)	mg/kg ds	<1.5
S Nikkel (Ni)	mg/kg ds	7.2
S Lood (Pb)	mg/kg ds	<10
S Zink (Zn)	mg/kg ds	<20
<b>Minerale olie</b>		
Minerale olie (C10-C12)	mg/kg ds	<3.0
Minerale olie (C12-C16)	mg/kg ds	<5.0
Minerale olie (C16-C21)	mg/kg ds	<5.0
Minerale olie (C21-C30)	mg/kg ds	<11
Minerale olie (C30-C35)	mg/kg ds	<5.0
Minerale olie (C35-C40)	mg/kg ds	<6.0
S Minerale olie totaal (C10-C40)	mg/kg ds	<35
<b>Polychloorbifenylen, PCB</b>		
S PCB 28	mg/kg ds	<0.0010
S PCB 52	mg/kg ds	<0.0010
S PCB 101	mg/kg ds	<0.0010
S PCB 118	mg/kg ds	<0.0010

### Nr. Monsteromschrijving

1 MMD11 D25 (20-50) D26 (25-50) D27 (27-50)

Datum monstername

24-Nov-2017

Monster nr.

9878220

Eurofins Analytico B.V.

Gildeweg 42-46  
3771 NB Barneveld  
P.O. Box 459  
3770 AL Barneveld NL

Tel. +31 (0)34 242 63 00  
Fax +31 (0)34 242 63 99  
E-mail info-env@eurofins.nl  
Site www.eurofins.nl

BNP Paribas S.A. 227 9245 25  
IBAN: NL71BNPA0227924525  
BIC: BNPANL2A  
KvK/CoC No. 09088623  
BTW/VAT No. NL 8043.14.883.B01



Q: door RvA geaccrediteerde verrichting  
R: AP04 erkende verrichting  
S: AS SIKB erkende verrichting  
V: VLAREL erkende verrichting  
M: MCERTS erkend

Dit certificaat mag uitsluitend in zijn geheel worden gereproduceerd.  
Eurofins Analytico B.V. is ISO 14001: 2004 gecertificeerd door TÜV en erkend door het Vlaamse Gewest (OVAM en Dep. Omgeving), het Brusselse Gewest (BIM), het Waalse Gewest (DGRNE-OWD) en door de overheid van Luxemburg (MEV).



TESTEN  
RvA L010



## Analysecertificaat

Uw project/verslagnummer 5365.001

Uw projectnaam

Uw ordernummer

Monsternemer

Monstermatrix

Schell

Grond (AS3000)

Certificaatnummer/Versie

Startdatum

Rapportagedatum

Bijlage

Pagina

2017173093/1

20-Dec-2017

21-Dec-2017/08:44

A, B, C, D

2/2

Analyse	Eenheid	1
S PCB 138	mg/kg ds	<0.0010
S PCB 153	mg/kg ds	<0.0010
S PCB 180	mg/kg ds	<0.0010
S PCB (som 7) (factor 0,7)	mg/kg ds	0.0049 <sup>1)</sup>
<b>Polycyclische Aromatische Koolwaterstoffen, PAK</b>		
S Naftaleen	mg/kg ds	<0.050
S Fenanthreen	mg/kg ds	<0.050
S Anthraceen	mg/kg ds	<0.050
S Fluorantheen	mg/kg ds	<0.050
S Benzo(a)anthraceen	mg/kg ds	<0.050
S Chryseen	mg/kg ds	<0.050
S Benzo(k)fluorantheen	mg/kg ds	<0.050
S Benzo(a)pyreen	mg/kg ds	<0.050
S Benzo(ghi)peryleen	mg/kg ds	<0.050
S Indeno(123-cd)pyreen	mg/kg ds	<0.050
S PAK VROM (10) (factor 0,7)	mg/kg ds	0.35 <sup>1)</sup>

### Nr. Monsteromschrijving

1 MMD11 D25 (20-50) D26 (25-50) D27 (27-50)

Datum monstername

24-Nov-2017

Monster nr.

9878220

Eurofins Analytico B.V.

Gildeweg 42-46  
3771 NB Barneveld  
P.O. Box 459  
3770 AL Barneveld NL

Tel. +31 (0)34 242 63 00  
Fax +31 (0)34 242 63 99  
E-mail info-env@eurofins.nl  
Site www.eurofins.nl

BNP Paribas S.A. 227 9245 25  
IBAN: NL71BNPA0227924525  
BIC: BNPANL2A  
KvK/CoC No. 09088623  
BTW/VAT No. NL 8043.14.883.B01



Q: door RvA geaccrediteerde verrichting  
R: AP04 erkende verrichting  
S: AS SIKB erkende verrichting  
V: VLAREL erkende verrichting  
M: MCERTS erkend

Dit certificaat mag uitsluitend in zijn geheel worden gereproduceerd.  
Eurofins Analytico B.V. is ISO 14001: 2004 gecertificeerd door TÜV en erkend door het Vlaamse Gewest (OVAM en Dep. Omgeving), het Brusselse Gewest (BIM), het Waalse Gewest (DGRNE-OWD) en door de overheid van Luxemburg (MEV).

Akkoord  
Pr.coörd.







**Bijlage (A) met deelmonsterinformatie behorende bij analysecertificaat 2017173093/1**

Pagina 1/1

Monster nr.	Boornr	Omschrijving	Van	Tot	Barcode	Monsteromschrijving
9878220	D25	1	20	50	0535071548	MMD11 D25 (20-50) D26 (25-50) I
9878220	D26	1	25	50	0535071712	
9878220	D27	1	27	50	0535071235	



**Eurofins Analytico B.V.**

Gildeweg 42-46  
 3771 NB Barneveld  
 P.O. Box 459  
 3770 AL Barneveld NL  
 Tel. +31 (0)34 242 63 00  
 Fax +31 (0)34 242 63 99  
 E-mail [info-env@eurofins.nl](mailto:info-env@eurofins.nl)  
 Site [www.eurofins.nl](http://www.eurofins.nl)

BNP Paribas S.A. 227 9245 25  
 IBAN: NL71BNPA0227924525  
 BIC: BNPANL2A  
 KvK/CoC No. 09088623  
 BTW/VAT No. NL 8043.14.883.B01

Eurofins Analytico B.V. is ISO 14001: 2004 gecertificeerd door TÜV en erkend door het Vlaamse Gewest (OVAM en Dep. Omgeving), het Brusselse Gewest (BIM), het Waalse Gewest (DGRNE-OWD) en door de overheid van Luxemburg (MEV).

**Bijlage (B) met opmerkingen behorende bij analysecertificaat 2017173093/1**

Pagina 1/1

**Opmerking 1)**De toetswaarde van de som is gelijk aan de sommatie van  $0,7 \cdot RG$ **Eurofins Analytico B.V.**

Gildeweg 42-46      Tel. +31 (0)34 242 63 00  
3771 NB Barneveld      Fax +31 (0)34 242 63 99  
P.O. Box 459      E-mail [info-env@eurofins.nl](mailto:info-env@eurofins.nl)  
3770 AL Barneveld NL      Site [www.eurofins.nl](http://www.eurofins.nl)

BNP Paribas S.A. 227 9245 25  
IBAN: NL71BNPA0227924525  
BIC: BNPNL2A  
KvK/CoC No. 09088623  
BTW/VAT No. NL 8043.14.883.B01

Eurofins Analytico B.V. is ISO 14001: 2004 gecertificeerd door TÜV en erkend door het Vlaamse Gewest (OVAM en Dep. Omgeving), het Brusselse Gewest (BIM), het Waalse Gewest (DGRNE-OWD) en door de overheid van Luxemburg (MEV).



**Bijlage (C) met methodeverwijzingen behorende bij analysecertificaat 2017173093/1**

Pagina 1/1

Analyse	Methode	Techniek	Methode referentie
Cryogeen malen AS3000	W0106	Voorbehandeling	Cf. AS3000
Droge Stof	W0104	Gravimetrie	Cf. pb 3010-2 en gw. NEN-EN 15934
Organische stof (gloeiverlies)	W0109	Gravimetrie	Cf. pb 3010-3 en cf. NEN 5754
Korrelgrootte < 2 µm (lutum)	W0171	Sedimentatie	Cf. pb 3010-4 en cf. NEN 5753
Barium (Ba)	W0423	ICP-MS	Cf. pb 3010-5 en cf. NEN-EN-ISO 17294-2
Cadmium (Cd)	W0423	ICP-MS	Cf. pb 3010-5 en cf. NEN-EN-ISO 17294-2
Kobalt (Co)	W0423	ICP-MS	Cf. pb 3010-5 en cf. NEN-EN-ISO 17294-2
Koper (Cu)	W0423	ICP-MS	Cf. pb 3010-5 en cf. NEN-EN-ISO 17294-2
Kwik (Hg)	W0423	ICP-MS	Cf. pb 3010-5 en cf. NEN-EN-ISO 17294-2
Molybdeen (Mo)	W0423	ICP-MS	Cf. pb 3010-5 en cf. NEN-EN-ISO 17294-2
Nikkel (Ni)	W0423	ICP-MS	Cf. pb 3010-5 en cf. NEN-EN-ISO 17294-2
Lood (Pb)	W0423	ICP-MS	Cf. pb 3010-5 en cf. NEN-EN-ISO 17294-2
Zink (Zn)	W0423	ICP-MS	Cf. pb 3010-5 en cf. NEN-EN-ISO 17294-2
Minerale Olie (C10-C40)	W0202	GC-FID	Cf. pb 3010-7 en gw. NEN-EN-ISO 16703
PCB (7)	W0271	GC-MS	Cf. pb 3010-8 en gw. NEN 6980
PAK (10) (VROM)	W0271	GC-MS	Cf. pb. 3010-6 en gw. NEN-ISO 18287
PAK som AS3000/AP04	W0271	GC-MS	Cf. pb. 3010-6 en gw. NEN-ISO 18287

Nadere informatie over de toegepaste onderzoeksmethoden alsmede een classificatie van de meetonzekerheid staan vermeld in ons overzicht "Specificaties analysemethoden", versie juni 2016.



Eurofins Analytico B.V.

Gildeweg 42-46  
3771 NB Barneveld  
P.O. Box 459  
3770 AL Barneveld NL

Tel. +31 (0)34 242 63 00  
Fax +31 (0)34 242 63 99  
E-mail [info-env@eurofins.nl](mailto:info-env@eurofins.nl)  
Site [www.eurofins.nl](http://www.eurofins.nl)

BNP Paribas S.A. 227 9245 25  
IBAN: NL71BNPA0227924525  
BIC: BNPANL2A  
KvK/CoC No. 09088623  
BTW/VAT No. NL 8043.14.883.B01

Eurofins Analytico B.V. is ISO 14001: 2004 gecertificeerd door TÜV en erkend door het Vlaamse Gewest (OVAM en Dep. Omgeving), het Brusselse Gewest (BIM), het Waalse Gewest (DGRNE-OWD) en door de overheid van Luxemburg (MEV).

**Bijlage (D) opmerkingen aangaande de monstername en conserveringstermijn 2017173093/1**

Pagina 1/1

Er zijn verschillen met de richtlijnen geconstateerd die de betrouwbaarheid van de resultaten van onderstaande monsters of analyses mogelijk hebben beïnvloed.

<b>Analyse</b>	<b>Monster nr.</b>
De conserveringstermijn is voor de betreffende analyse overschreden.	
Minerale Olie (GC) (Voorbehandeling)	9878220
Extractie PCB/PAK	9878220

**Eurofins Analytico B.V.**

Gildeweg 42-46  
3771 NB Barneveld  
P.O. Box 459  
3770 AL Barneveld NL

Tel. +31 (0)34 242 63 00  
Fax +31 (0)34 242 63 99  
E-mail [info-env@eurofins.nl](mailto:info-env@eurofins.nl)  
Site [www.eurofins.nl](http://www.eurofins.nl)

BNP Paribas S.A. 227 9245 25  
IBAN: NL71BNPA0227924525  
BIC: BNPANL2A  
KvK/CoC No. 09088623  
BTW/VAT No. NL 8043.14.883.B01

Eurofins Analytico B.V. is ISO 14001: 2004 gecertificeerd door TÜV en erkend door het Vlaamse Gewest (OVAM en Dep. Omgeving), het Brusselse Gewest (BIM), het Waalse Gewest (DGRNE-OWD) en door de overheid van Luxemburg (MEV).

## **Bijlage 4b Getoetste analyseresultaten**

**BoToVa T12 Toetsing Wbb grond**

Projectnummer 5365.001  
 Projectnaam  
 Ordernummer  
 Datum monsternamen 23-11-2017  
 Monsternemer Snippe  
 Certificaatnummer 2017159379  
 Startdatum 27-11-2017  
 Rapportagedatum 29-11-2017

Analyse	Eenheid	1	GSSD	Oordeel	RG	AW	T	I
<b>Bodemtype correctie</b>								
Organische stof		1,1						
Korrelgrootte < 2 µm (Lutum)		7,7						
<b>Voorbehandeling</b>								
Cryogeen malen AS3000		Uitgevoerd						
<b>Bodemkundige analyses</b>								
Droge stof	% (m/m)	89,9	89,9					
Organische stof	% (m/m) ds	1,1	1,1					
Gloeirest	% (m/m) ds	98,3						
Korrelgrootte < 2 µm (Lutum)	% (m/m) ds	7,7	7,7					
<b>Metalen</b>								
Barium (Ba)	mg/kg ds	37	83,72	-	20	190	555	920
Cadmium (Cd)	mg/kg ds	0,35	0,554	-	0,2	0,6	6,8	13
Kobalt (Co)	mg/kg ds	6,4	13,86	-	3	15	103	190
Koper (Cu)	mg/kg ds	9,7	16,77	-	5	40	115	190
Kwik (Hg)	mg/kg ds	0,07	0,092	-	0,05	0,15	18,1	36
Molybdeen (Mo)	mg/kg ds	<1,5	1,05	-	1,5	1,5	95,8	190
Nikkel (Ni)	mg/kg ds	10	19,77	-	4	35	67,5	100
Lood (Pb)	mg/kg ds	40	56,95	*	10	50	290	530
Zink (Zn)	mg/kg ds	89	163,7	*	20	140	430	720

**Legenda**

Nr. Analytico-nr Monster  
 1 9835903 MMC1

Indooroordeel: Voldoet aan Achtergrondwaarde

**Gebruikte afkortingen**

- kleiner dan of gelijk aan Achtergrondwaarde  
 \* groter dan Achtergrondwaarde  
 \*\* groter dan Tussenwaarde  
 \*\*\* groter dan Interventiewaarde

GSSD Gestandaardiseerd gehalte  
 RG Vereiste Rapportagegrens  
 AW Achtergrondwaarde  
 T Tussenwaarde  
 I Interventiewaarde

Deze toetsing is uitgevoerd met behulp van BoToVa.

Zie voor info: <http://www.rwsleefomgeving.nl/onderwerpen/bodem-ondergrond/bbk/instrumenten/botova/>

**BoToVa T12 Toetsing Wbb grond**

Projectnummer 5365.001  
 Projectnaam  
 Ordernummer  
 Datum monsternamen 24-11-2017  
 Monsternemer Schell  
 Certificaatnummer 2017159536  
 Startdatum 27-11-2017  
 Rapportagedatum 29-11-2017

Analyse	Eenheid	1	GSSD	Oordeel	RG	AW	T	I
<b>Bodemtype correctie</b>								
Organische stof		0,9						
Korrelgrootte < 2 µm (Lutum)		14,8						
<b>Voorbehandeling</b>								
Cryogeen malen AS3000		Uitgevoerd						
<b>Bodemkundige analyses</b>								
Droge stof	% (m/m)	84,7	84,7					
Organische stof	% (m/m) ds	0,9	0,9					
Gloeirest	% (m/m) ds	98,1						
Korrelgrootte < 2 µm (Lutum)	% (m/m) ds	14,8	14,8					
<b>Metalen</b>								
Barium (Ba)	mg/kg ds	58	86,44		20	190	555	920
Cadmium (Cd)	mg/kg ds	0,46	0,6618	*	0,2	0,6	6,8	13
Kobalt (Co)	mg/kg ds	9	13,18	-	3	15	103	190
Koper (Cu)	mg/kg ds	12	17,22	-	5	40	115	190
Kwik (Hg)	mg/kg ds	0,062	0,0738	-	0,05	0,15	18,1	36
Molybdeen (Mo)	mg/kg ds	<1,5	1,05	-	1,5	1,5	95,8	190
Nikkel (Ni)	mg/kg ds	19	26,81	-	4	35	67,5	100
Lood (Pb)	mg/kg ds	49	62,35	*	10	50	290	530
Zink (Zn)	mg/kg ds	110	158,1	*	20	140	430	720
<b>Minerale olie</b>								
Minerale olie (C10-C12)	mg/kg ds	<3,0	10,5					
Minerale olie (C12-C16)	mg/kg ds	<5,0	17,5					
Minerale olie (C16-C21)	mg/kg ds	<5,0	17,5					
Minerale olie (C21-C30)	mg/kg ds	<11	38,5					
Minerale olie (C30-C35)	mg/kg ds	<5,0	17,5					
Minerale olie (C35-C40)	mg/kg ds	<6,0	21					
Minerale olie totaal (C10-C40)	mg/kg ds	<35	122,5	-	35	190	2600	5000
<b>Polychloorbifenylen, PCB</b>								
PCB 28	mg/kg ds	<0,0010	0,0035					
PCB 52	mg/kg ds	<0,0010	0,0035					
PCB 101	mg/kg ds	<0,0010	0,0035					
PCB 118	mg/kg ds	<0,0010	0,0035					
PCB 138	mg/kg ds	<0,0010	0,0035					
PCB 153	mg/kg ds	<0,0010	0,0035					
PCB 180	mg/kg ds	<0,0010	0,0035					
PCB (som 7) (factor 0,7)	mg/kg ds	0,0049	0,0245	-	0,007	0,02	0,51	1
<b>Polycyclische Aromatische Koolwaterstoffen, PAH</b>								
Naftaleen	mg/kg ds	<0,050	0,035					
Fenantheen	mg/kg ds	<0,050	0,035					
Anthraceen	mg/kg ds	<0,050	0,035					
Fluorantheen	mg/kg ds	<0,050	0,035					
Benzo(a)anthraceen	mg/kg ds	<0,050	0,035					
Chryseen	mg/kg ds	<0,050	0,035					
Benzo(k)fluorantheen	mg/kg ds	<0,050	0,035					
Benzo(a)pyreen	mg/kg ds	<0,050	0,035					
Benzo(ghi)peryleen	mg/kg ds	<0,050	0,035					
Indeno(123-cd)pyreen	mg/kg ds	<0,050	0,035					
PAK VROM (10) (factor 0,7)	mg/kg ds	0,35	0,35	-	0,35	1,5	20,8	40

**Legenda**

Nr. Analytico-nr Monster  
 1 9836323 MMD5 D13 (50-90) D23 (50-100)

Eindoordeel: Overschrijding Achtergrondwaarde

**Gebruikte afkortingen**

- kleiner dan of gelijk aan Achtergrondwaarde  
 \* groter dan Achtergrondwaarde  
 \*\* groter dan Tussenwaarde  
 \*\*\* groter dan Interventiewaarde

GSSD Gestandaardiseerd gehalte  
 RG Vereiste Rapportagegrens  
 AW Achtergrondwaarde  
 T Tussenwaarde  
 I Interventiewaarde

Deze toetsing is uitgevoerd met behulp van BoToVa.

Zie voor info: <http://www.rwsleefomgeving.nl/onderwerpen/bodem-ondergrond/bbk/instrumenten/botova/>

**BoToVa T12 Toetsing Wbb grond**

Projectnummer 5365.001  
 Projectnaam  
 Ordernummer  
 Datum monsternamen 23-11-2017  
 Monsternemer Snippe  
 Certificaatnummer 2017159479  
 Startdatum 27-11-2017  
 Rapportagedatum 29-11-2017

Analyse	Eenheid	1	GSSD	Oordeel	RG	AW	T	I
<b>Bodemtype correctie</b>								
Organische stof		0,7						
Korrelgrootte < 2 µm (Lutum)		8,5						
<b>Voorbehandeling</b>								
Cryogeen malen AS3000			Uitgevoerd					
<b>Bodemkundige analyses</b>								
Droge stof	% (m/m)	89	89					
Organische stof	% (m/m) ds	0,7	0,7					
Gloeirest	% (m/m) ds	98,7						
Korrelgrootte < 2 µm (Lutum)	% (m/m) ds	8,5	8,5					
<b>Metalen</b>								
Barium (Ba)	mg/kg ds	38	81,24		20	190	555	920
Cadmium (Cd)	mg/kg ds	0,38	0,5948	-	0,2	0,6	6,8	13
Kobalt (Co)	mg/kg ds	6,5	13,36	-	3	15	103	190
Koper (Cu)	mg/kg ds	10	16,9	-	5	40	115	190
Kwik (Hg)	mg/kg ds	0,19	0,247	*	0,05	0,15	18,1	36
Molybdeen (Mo)	mg/kg ds	<1,5	1,05	-	1,5	1,5	95,8	190
Nikkel (Ni)	mg/kg ds	11	20,81	-	4	35	67,5	100
Lood (Pb)	mg/kg ds	35	49,17	-	10	50	290	530
Zink (Zn)	mg/kg ds	98	174,8	*	20	140	430	720
<b>Minerale olie</b>								
Minerale olie (C10-C12)	mg/kg ds	<3,0	10,5					
Minerale olie (C12-C16)	mg/kg ds	<5,0	17,5					
Minerale olie (C16-C21)	mg/kg ds	8,3	41,5					
Minerale olie (C21-C30)	mg/kg ds	16	80					
Minerale olie (C30-C35)	mg/kg ds	7,6	38					
Minerale olie (C35-C40)	mg/kg ds	<6,0	21					
Minerale olie totaal (C10-C40)	mg/kg ds	39	195	*	35	190	2600	5000
Chromatogram olie (GC)			Zie bijl.					
<b>Polychloorbifenylen, PCB</b>								
PCB 28	mg/kg ds	<0,0010	0,0035					
PCB 52	mg/kg ds	<0,0010	0,0035					
PCB 101	mg/kg ds	<0,0010	0,0035					
PCB 118	mg/kg ds	<0,0010	0,0035					
PCB 138	mg/kg ds	<0,0010	0,0035					
PCB 153	mg/kg ds	<0,0010	0,0035					
PCB 180	mg/kg ds	<0,0010	0,0035					
PCB (som 7) (factor 0,7)	mg/kg ds	0,0049	0,0245	-	0,007	0,02	0,51	1
<b>Polycyclische Aromatische Koolwaterstoffen, PAH</b>								
Naftaleen	mg/kg ds	<0,050	0,035					
Fenanthreen	mg/kg ds	0,1	0,1					
Anthraceen	mg/kg ds	<0,050	0,035					
Fluoranthreen	mg/kg ds	0,17	0,17					
Benzo(a)anthraceen	mg/kg ds	0,097	0,097					
Chryseen	mg/kg ds	0,12	0,12					
Benzo(k)fluoranthreen	mg/kg ds	0,054	0,054					
Benzo(a)pyreen	mg/kg ds	0,081	0,081					
Benzo(ghi)peryleen	mg/kg ds	0,069	0,069					
Indeno(123-cd)pyreen	mg/kg ds	0,075	0,075					
PAK VROM (10) (factor 0,7)	mg/kg ds	0,84	0,836	-	0,35	1,5	20,8	40

**Legenda**

Nr. Analytico-nr Monster  
 1 9836195 MMD1 D33 (0-50) D34 (0-50) D35 (0-50) D36 (0-25)

Eindoordeel: Overschrijding Achtergrondwaarde

**Gebruikte afkortingen**

- kleiner dan of gelijk aan Achtergrondwaarde  
 \* groter dan Achtergrondwaarde  
 \*\* groter dan Tussenwaarde  
 \*\*\* groter dan Interventiewaarde

GSSD Gestandaardiseerd gehalte  
 RG Vereiste Rapportagegrens  
 AW Achtergrondwaarde  
 T Tussenwaarde  
 I Interventiewaarde

Deze toetsing is uitgevoerd met behulp van BoToVa.

Zie voor info: <http://www.rwsleefomgeving.nl/onderwerpen/bodem-ondergrond/bbk/instrumenten/botova/>



**BoToVa T12 Toetsing Wbb grond**

Projectnummer 5365.001  
 Projectnaam  
 Ordernummer  
 Datum monsternamen 23-11-2017  
 Monsternemer Snippe  
 Certificaatnummer 2017159479  
 Startdatum 27-11-2017  
 Rapportagedatum 29-11-2017

Analyse	Eenheid	2	GSSD	Oordeel	RG	AW	T	I
<b>Bodemtype correctie</b>								
Organische stof		0,8						
Korrelgrootte < 2 µm (Lutum)		7,5						
<b>Voorbehandeling</b>								
Cryogeen malen AS3000		Uitgevoerd						
<b>Bodemkundige analyses</b>								
Droge stof	% (m/m)	89,1	89,1					
Organische stof	% (m/m) ds	0,8	0,8					
Gloeirest	% (m/m) ds	98,7						
Korrelgrootte < 2 µm (Lutum)	% (m/m) ds	7,5	7,5					
<b>Metalen</b>								
Barium (Ba)	mg/kg ds	35	80,37		20	190	555	920
Cadmium (Cd)	mg/kg ds	0,32	0,508	-	0,2	0,6	6,8	13
Kobalt (Co)	mg/kg ds	5,5	12,07	-	3	15	103	190
Koper (Cu)	mg/kg ds	8,7	15,13	-	5	40	115	190
Kwik (Hg)	mg/kg ds	0,067	0,0884	-	0,05	0,15	18,1	36
Molybdeen (Mo)	mg/kg ds	<1,5	1,05	-	1,5	1,5	95,8	190
Nikkel (Ni)	mg/kg ds	10	20	-	4	35	67,5	100
Lood (Pb)	mg/kg ds	72	102,9	*	10	50	290	530
Zink (Zn)	mg/kg ds	86	159,5	*	20	140	430	720
<b>Minerale olie</b>								
Minerale olie (C10-C12)	mg/kg ds	<3,0	10,5					
Minerale olie (C12-C16)	mg/kg ds	<5,0	17,5					
Minerale olie (C16-C21)	mg/kg ds	5,5	27,5					
Minerale olie (C21-C30)	mg/kg ds	12	60					
Minerale olie (C30-C35)	mg/kg ds	7,3	36,5					
Minerale olie (C35-C40)	mg/kg ds	<6,0	21					
Minerale olie totaal (C10-C40)	mg/kg ds	<35	122,5	-	35	190	2600	5000
<b>Polychloorbifenylen, PCB</b>								
PCB 28	mg/kg ds	<0,0010	0,0035					
PCB 52	mg/kg ds	<0,0010	0,0035					
PCB 101	mg/kg ds	<0,0010	0,0035					
PCB 118	mg/kg ds	<0,0010	0,0035					
PCB 138	mg/kg ds	<0,0010	0,0035					
PCB 153	mg/kg ds	<0,0010	0,0035					
PCB 180	mg/kg ds	<0,0010	0,0035					
PCB (som 7) (factor 0,7)	mg/kg ds	0,0049	0,0245	-	0,007	0,02	0,51	1
<b>Polycyclische Aromatische Koolwaterstoffen, PAH</b>								
Naftaleen	mg/kg ds	<0,050	0,035					
Fenantheen	mg/kg ds	0,073	0,073					
Anthraceen	mg/kg ds	<0,050	0,035					
Fluorantheen	mg/kg ds	0,12	0,12					
Benzo(a)anthraceen	mg/kg ds	0,082	0,082					
Chryseen	mg/kg ds	0,1	0,1					
Benzo(k)fluorantheen	mg/kg ds	<0,050	0,035					
Benzo(a)pyreen	mg/kg ds	0,064	0,064					
Benzo(ghi)peryleen	mg/kg ds	<0,050	0,035					
Indeno(123-cd)pyreen	mg/kg ds	0,055	0,055					
PAK VROM (10) (factor 0,7)	mg/kg ds	0,64	0,634	-	0,35	1,5	20,8	40

**Legenda**

Nr. Analytico-nr Monster  
 2 9836196 MMD2 D28 (0-50) D29 (0-50) D30 (0-50) D31 (0-50)

Eendoordeel: Overschrijding Achtergrondwaarde

**Gebruikte afkortingen**

- kleiner dan of gelijk aan Achtergrondwaarde  
 \* groter dan Achtergrondwaarde  
 \*\* groter dan Tussenwaarde  
 \*\*\* groter dan Interventiewaarde

GSSD Gestandaardiseerd gehalte  
 RG Vereiste Rapportagegrens  
 AW Achtergrondwaarde  
 T Tussenwaarde  
 I Interventiewaarde

Deze toetsing is uitgevoerd met behulp van BoToVa.

Zie voor info: <http://www.rwsleefomgeving.nl/onderwerpen/bodem-ondergrond/bbk/instrumenten/botova/>

**BoToVa T12 Toetsing Wbb grond**

Projectnummer 5365.001  
 Projectnaam  
 Ordernummer  
 Datum monsternamen 23-11-2017  
 Monsternemer Snippe  
 Certificaatnummer 2017159479  
 Startdatum 27-11-2017  
 Rapportagedatum 29-11-2017

Analyse	Eenheid	3	GSSD	Oordeel	RG	AW	T	I
<b>Bodemtype correctie</b>								
Organische stof		0,7						
Korrelgrootte < 2 µm (Lutum)		3,5						
<b>Voorbehandeling</b>								
Cryogeen malen AS3000		Uitgevoerd						
<b>Bodemkundige analyses</b>								
Droge stof	% (m/m)	92,5	92,5					
Organische stof	% (m/m) ds	<0,7	0,49					
Gloeirest	% (m/m) ds	99,3						
Korrelgrootte < 2 µm (Lutum)	% (m/m) ds	3,5	3,5					
<b>Metalen</b>								
Barium (Ba)	mg/kg ds	23	75,05		20	190	555	920
Cadmium (Cd)	mg/kg ds	<0,20	0,2356	-	0,2	0,6	6,8	13
Kobalt (Co)	mg/kg ds	5,2	15,7	*	3	15	103	190
Koper (Cu)	mg/kg ds	5,5	10,82	-	5	40	115	190
Kwik (Hg)	mg/kg ds	0,15	0,2104	*	0,05	0,15	18,1	36
Molybdeen (Mo)	mg/kg ds	<1,5	1,05	-	1,5	1,5	95,8	190
Nikkel (Ni)	mg/kg ds	8,8	22,81	-	4	35	67,5	100
Lood (Pb)	mg/kg ds	17	26,04	-	10	50	290	530
Zink (Zn)	mg/kg ds	58	127,9	-	20	140	430	720
<b>Minerale olie</b>								
Minerale olie (C10-C12)	mg/kg ds	<3,0	10,5					
Minerale olie (C12-C16)	mg/kg ds	<5,0	17,5					
Minerale olie (C16-C21)	mg/kg ds	6,4	32					
Minerale olie (C21-C30)	mg/kg ds	32	160					
Minerale olie (C30-C35)	mg/kg ds	28	140					
Minerale olie (C35-C40)	mg/kg ds	17	85					
Minerale olie totaal (C10-C40)	mg/kg ds	86	430	*	35	190	2600	5000
Chromatogram olie (GC)		Zie bijl.						
<b>Polychloorbifenylen, PCB</b>								
PCB 28	mg/kg ds	<0,0010	0,0035					
PCB 52	mg/kg ds	<0,0010	0,0035					
PCB 101	mg/kg ds	<0,0010	0,0035					
PCB 118	mg/kg ds	<0,0010	0,0035					
PCB 138	mg/kg ds	<0,0010	0,0035					
PCB 153	mg/kg ds	<0,0010	0,0035					
PCB 180	mg/kg ds	<0,0010	0,0035					
PCB (som 7) (factor 0,7)	mg/kg ds	0,0049	0,0245	-	0,007	0,02	0,51	1
<b>Polycyclische Aromatische Koolwaterstoffen, PAH</b>								
Naftaleen	mg/kg ds	<0,050	0,035					
Fenanthreen	mg/kg ds	0,12	0,12					
Anthraceen	mg/kg ds	<0,050	0,035					
Fluorantheen	mg/kg ds	0,38	0,38					
Benzo(a)anthraceen	mg/kg ds	0,16	0,16					
Chryseen	mg/kg ds	0,24	0,24					
Benzo(k)fluorantheen	mg/kg ds	0,093	0,093					
Benzo(a)pyreen	mg/kg ds	0,12	0,12					
Benzo(ghi)peryleen	mg/kg ds	0,1	0,1					
Indeno(123-cd)pyreen	mg/kg ds	0,11	0,11					
PAK VROM (10) (factor 0,7)	mg/kg ds	1,4	1,393	-	0,35	1,5	20,8	40

**Legenda**

Nr. Analytico-nr Monster  
 3 9836197 MMD3 D12 (25-50) D18 (0-50) D22 (0-50) D24 (0-50)

Eindoordeel: Overschrijding Achtergrondwaarde

**Gebruikte afkortingen**

- kleiner dan of gelijk aan Achtergrondwaarde  
 \* groter dan Achtergrondwaarde  
 \*\* groter dan Tussenwaarde  
 \*\*\* groter dan Interventiewaarde

GSSD Gestandaardiseerd gehalte  
 RG Vereiste Rapportagegrens  
 AW Achtergrondwaarde  
 T Tussenwaarde  
 I Interventiewaarde

Deze toetsing is uitgevoerd met behulp van BoToVa.

Zie voor info: <http://www.rwsleefomgeving.nl/onderwerpen/bodem-ondergrond/bbk/instrumenten/botova/>

**BoToVa T12 Toetsing Wbb grond**

Projectnummer 5365.001  
 Projectnaam  
 Ordernummer  
 Datum monsternamen 23-11-2017  
 Monsternemer Snippe  
 Certificaatnummer 2017159479  
 Startdatum 27-11-2017  
 Rapportagedatum 29-11-2017

Analyse	Eenheid	4	GSSD	Oordeel	RG	AW	T	I
<b>Bodemtype correctie</b>								
Organische stof		0,7						
Korrelgrootte < 2 µm (Lutum)		4,8						
<b>Voorbehandeling</b>								
Cryogeen malen AS3000		Uitgevoerd						
<b>Bodemkundige analyses</b>								
Droge stof	% (m/m)	92,6	92,6					
Organische stof	% (m/m) ds	<0,7	0,49					
Gloeirest	% (m/m) ds	99						
Korrelgrootte < 2 µm (Lutum)	% (m/m) ds	4,8	4,8					
<b>Metalen</b>								
Barium (Ba)	mg/kg ds	26	74,63		20	190	555	920
Cadmium (Cd)	mg/kg ds	0,2	0,3301	-	0,2	0,6	6,8	13
Kobalt (Co)	mg/kg ds	5,6	15,07	*	3	15	103	190
Koper (Cu)	mg/kg ds	6,5	12,26	-	5	40	115	190
Kwik (Hg)	mg/kg ds	<0,050	0,0481	-	0,05	0,15	18,1	36
Molybdeen (Mo)	mg/kg ds	<1,5	1,05	-	1,5	1,5	95,8	190
Nikkel (Ni)	mg/kg ds	12	28,38	-	4	35	67,5	100
Lood (Pb)	mg/kg ds	23	34,42	-	10	50	290	530
Zink (Zn)	mg/kg ds	65	135	-	20	140	430	720
<b>Minerale olie</b>								
Minerale olie (C10-C12)	mg/kg ds	<3,0	10,5					
Minerale olie (C12-C16)	mg/kg ds	6,6	33					
Minerale olie (C16-C21)	mg/kg ds	32	160					
Minerale olie (C21-C30)	mg/kg ds	55	275					
Minerale olie (C30-C35)	mg/kg ds	22	110					
Minerale olie (C35-C40)	mg/kg ds	9,1	45,5					
Minerale olie totaal (C10-C40)	mg/kg ds	120	600	*	35	190	2600	5000
Chromatogram olie (GC)		Zie bijl.						
<b>Polychloorbifenylen, PCB</b>								
PCB 28	mg/kg ds	<0,0010	0,0035					
PCB 52	mg/kg ds	<0,0010	0,0035					
PCB 101	mg/kg ds	0,0016	0,008					
PCB 118	mg/kg ds	0,0012	0,006					
PCB 138	mg/kg ds	0,0042	0,021					
PCB 153	mg/kg ds	0,0031	0,0155					
PCB 180	mg/kg ds	0,0031	0,0155					
PCB (som 7) (factor 0,7)	mg/kg ds	0,015	0,073	*	0,007	0,02	0,51	1
<b>Polycyclische Aromatische Koolwaterstoffen, PAH</b>								
Naftaleen	mg/kg ds	<0,050	0,035					
Fenanthreen	mg/kg ds	2,9	2,9					
Anthraceen	mg/kg ds	0,76	0,76					
Fluorantheen	mg/kg ds	4,7	4,7					
Benzo(a)anthraceen	mg/kg ds	2,5	2,5					
Chryseen	mg/kg ds	2,5	2,5					
Benzo(k)fluorantheen	mg/kg ds	0,96	0,96					
Benzo(a)pyreen	mg/kg ds	1,6	1,6					
Benzo(ghi)peryleen	mg/kg ds	0,98	0,98					
Indeno(123-cd)pyreen	mg/kg ds	1,2	1,2					
PAK VROM (10) (factor 0,7)	mg/kg ds	18	18,14	*	0,35	1,5	20,8	40

**Legenda**

Nr. Analytico-nr Monster  
 4 9836198 MMD4 D19 (10-50) D20 (0-50) D21 (0-50) D23 (8-50)

Eindoordeel: Overschrijding Achtergrondwaarde

**Gebruikte afkortingen**

- kleiner dan of gelijk aan Achtergrondwaarde  
 \* groter dan Achtergrondwaarde  
 \*\* groter dan Tussenwaarde  
 \*\*\* groter dan Interventiewaarde

GSSD Gestandaardiseerd gehalte  
 RG Vereiste Rapportagegrens  
 AW Achtergrondwaarde  
 T Tussenwaarde  
 I Interventiewaarde

Deze toetsing is uitgevoerd met behulp van BoToVa.

Zie voor info: <http://www.rwsleefomgeving.nl/onderwerpen/bodem-ondergrond/bbk/instrumenten/botova/>

**BoToVa T12 Toetsing Wbb grond**

Projectnummer 5365.001  
 Projectnaam  
 Ordernummer  
 Datum monsternamen 23-11-2017  
 Monsternemer Snippe  
 Certificaatnummer 2017159491  
 Startdatum 27-11-2017  
 Rapportagedatum 29-11-2017

Analyse	Eenheid	1	GSSD	Oordeel	RG	AW	T	I
<b>Bodemtype correctie</b>								
Organische stof		0,7						
Korrelgrootte < 2 µm (Lutum)		6						
<b>Voorbehandeling</b>								
Cryogeen malen AS3000		Uitgevoerd						
<b>Bodemkundige analyses</b>								
Droge stof	% (m/m)	88,1	88,1					
Organische stof	% (m/m) ds	<0,7	0,49					
Gloeirest	% (m/m) ds	99,2						
Korrelgrootte < 2 µm (Lutum)	% (m/m) ds	6	6					
<b>Metalen</b>								
Barium (Ba)	mg/kg ds	<20	36,17		20	190	555	920
Cadmium (Cd)	mg/kg ds	<0,20	0,2271	-	0,2	0,6	6,8	13
Kobalt (Co)	mg/kg ds	3,2	7,826	-	3	15	103	190
Koper (Cu)	mg/kg ds	5,1	9,273	-	5	40	115	190
Kwik (Hg)	mg/kg ds	<0,050	0,0472	-	0,05	0,15	18,1	36
Molybdeen (Mo)	mg/kg ds	<1,5	1,05	-	1,5	1,5	95,8	190
Nikkel (Ni)	mg/kg ds	6,2	13,56	-	4	35	67,5	100
Lood (Pb)	mg/kg ds	18	26,38	-	10	50	290	530
Zink (Zn)	mg/kg ds	63	124,2	-	20	140	430	720
<b>Minerale olie</b>								
Minerale olie (C10-C12)	mg/kg ds	<3,0	10,5					
Minerale olie (C12-C16)	mg/kg ds	<5,0	17,5					
Minerale olie (C16-C21)	mg/kg ds	<5,0	17,5					
Minerale olie (C21-C30)	mg/kg ds	<11	38,5					
Minerale olie (C30-C35)	mg/kg ds	<5,0	17,5					
Minerale olie (C35-C40)	mg/kg ds	<6,0	21					
Minerale olie totaal (C10-C40)	mg/kg ds	<35	122,5	-	35	190	2600	5000
<b>Polychloorbifenylen, PCB</b>								
PCB 28	mg/kg ds	<0,0010	0,0035					
PCB 52	mg/kg ds	<0,0010	0,0035					
PCB 101	mg/kg ds	<0,0010	0,0035					
PCB 118	mg/kg ds	<0,0010	0,0035					
PCB 138	mg/kg ds	<0,0010	0,0035					
PCB 153	mg/kg ds	<0,0010	0,0035					
PCB 180	mg/kg ds	<0,0010	0,0035					
PCB (som 7) (factor 0,7)	mg/kg ds	0,0049	0,0245	-	0,007	0,02	0,51	1
<b>Polycyclische Aromatische Koolwaterstoffen, PAH</b>								
Naftaleen	mg/kg ds	<0,050	0,035					
Fenantheen	mg/kg ds	<0,050	0,035					
Anthraceen	mg/kg ds	<0,050	0,035					
Fluorantheen	mg/kg ds	0,082	0,082					
Benzo(a)anthraceen	mg/kg ds	0,068	0,068					
Chryseen	mg/kg ds	0,08	0,08					
Benzo(k)fluorantheen	mg/kg ds	<0,050	0,035					
Benzo(a)pyreen	mg/kg ds	0,059	0,059					
Benzo(ghi)peryleen	mg/kg ds	<0,050	0,035					
Indeno(123-cd)pyreen	mg/kg ds	<0,050	0,035					
PAK VROM (10) (factor 0,7)	mg/kg ds	0,5	0,499	-	0,35	1,5	20,8	40
<b>Legenda</b>								

Nr. Analytico-nr Monster  
 1 9836229 MMD7 D29 (50-100) D29 (100-150) D29 (150-200) D32(65-100) D32 (100-150) D32 (150-200) D35 (100-150)

Indoordeel: Voldoet aan Achtergrondwaarde

**Gebruikte afkortingen**

- kleiner dan of gelijk aan Achtergrondwaarde  
 \* groter dan Achtergrondwaarde  
 \*\* groter dan Tussenwaarde  
 \*\*\* groter dan Interventiewaarde

GSSD Gestandaardiseerd gehalte  
 RG Vereiste Rapportagegrens  
 AW Achtergrondwaarde  
 T Tussenwaarde  
 I Interventiewaarde

Deze toetsing is uitgevoerd met behulp van BoToVa.

Zie voor info: <http://www.rwsleefomgeving.nl/onderwerpen/bodem-ondergrond/bbk/instrumenten/botova/>

**BoToVa T12 Toetsing Wbb grond**

Projectnummer 5365.001  
 Projectnaam  
 Ordernummer  
 Datum monsternamen 23-11-2017  
 Monsternemer Snippe  
 Certificaatnummer 2017159491  
 Startdatum 27-11-2017  
 Rapportagedatum 29-11-2017

Analyse	Eenheid	2	GSSD	Oordeel	RG	AW	T	I
<b>Bodemtype correctie</b>								
Organische stof		0,7						
Korrelgrootte < 2 µm (Lutum)		4,4						
<b>Voorbehandeling</b>								
Cryogeen malen AS3000		Uitgevoerd						
<b>Bodemkundige analyses</b>								
Droge stof	% (m/m)	92,3	92,3					
Organische stof	% (m/m) ds	<0,7	0,49					
Gloeirest	% (m/m) ds	99,3						
Korrelgrootte < 2 µm (Lutum)	% (m/m) ds	4,4	4,4					
<b>Metalen</b>								
Barium (Ba)	mg/kg ds	20	59,62		20	190	555	920
Cadmium (Cd)	mg/kg ds	0,24	0,3985	-	0,2	0,6	6,8	13
Kobalt (Co)	mg/kg ds	4,6	12,81	-	3	15	103	190
Koper (Cu)	mg/kg ds	5,8	11,08	-	5	40	115	190
Kwik (Hg)	mg/kg ds	0,2	0,2766	*	0,05	0,15	18,1	36
Molybdeen (Mo)	mg/kg ds	<1,5	1,05	-	1,5	1,5	95,8	190
Nikkel (Ni)	mg/kg ds	7,7	18,72	-	4	35	67,5	100
Lood (Pb)	mg/kg ds	24	36,17	-	10	50	290	530
Zink (Zn)	mg/kg ds	79	167,1	*	20	140	430	720
<b>Minerale olie</b>								
Minerale olie (C10-C12)	mg/kg ds	<3,0	10,5					
Minerale olie (C12-C16)	mg/kg ds	<5,0	17,5					
Minerale olie (C16-C21)	mg/kg ds	<5,0	17,5					
Minerale olie (C21-C30)	mg/kg ds	<11	38,5					
Minerale olie (C30-C35)	mg/kg ds	6,4	32					
Minerale olie (C35-C40)	mg/kg ds	<6,0	21					
Minerale olie totaal (C10-C40)	mg/kg ds	<35	122,5	-	35	190	2600	5000
<b>Polychloorbifenylen, PCB</b>								
PCB 28	mg/kg ds	<0,0010	0,0035					
PCB 52	mg/kg ds	<0,0010	0,0035					
PCB 101	mg/kg ds	<0,0010	0,0035					
PCB 118	mg/kg ds	<0,0010	0,0035					
PCB 138	mg/kg ds	<0,0010	0,0035					
PCB 153	mg/kg ds	<0,0010	0,0035					
PCB 180	mg/kg ds	<0,0010	0,0035					
PCB (som 7) (factor 0,7)	mg/kg ds	0,0049	0,0245	-	0,007	0,02	0,51	1
<b>Polycyclische Aromatische Koolwaterstoffen, PAH</b>								
Naftaleen	mg/kg ds	<0,050	0,035					
Fenantheen	mg/kg ds	0,062	0,062					
Anthraceen	mg/kg ds	<0,050	0,035					
Fluorantheen	mg/kg ds	0,12	0,12					
Benzo(a)anthraceen	mg/kg ds	0,07	0,07					
Chryseen	mg/kg ds	0,081	0,081					
Benzo(k)fluorantheen	mg/kg ds	<0,050	0,035					
Benzo(a)pyreen	mg/kg ds	0,053	0,053					
Benzo(ghi)peryleen	mg/kg ds	<0,050	0,035					
Indeno(123-cd)pyreen	mg/kg ds	<0,050	0,035					
PAK VROM (10) (factor 0,7)	mg/kg ds	0,56	0,561	-	0,35	1,5	20,8	40
<b>Legenda</b>								

Nr. Analytico-nr Monster  
 2 9836230 MMD8 D04 (50-100) D04 (100-140) D23 (100-150) D23(150-200) D24 (100-150) D24 (150-200)

Indoordeel: Voldoet aan Achtergrondwaarde

**Gebruikte afkortingen**

- kleiner dan of gelijk aan Achtergrondwaarde  
 \* groter dan Achtergrondwaarde  
 \*\* groter dan Tussenwaarde  
 \*\*\* groter dan Interventiewaarde

GSSD Gestandaardiseerd gehalte  
 RG Vereiste Rapportagegrens  
 AW Achtergrondwaarde  
 T Tussenwaarde  
 I Interventiewaarde

Deze toetsing is uitgevoerd met behulp van BoToVa.

Zie voor info: <http://www.rwsleefomgeving.nl/onderwerpen/bodem-ondergrond/bbk/instrumenten/botova/>

**BoToVa T12 Toetsing Wbb grond**

Projectnummer 5365.001  
 Projectnaam  
 Ordernummer  
 Datum monsternamen 30-11-2017  
 Monsternemer Schell  
 Certificaatnummer 2017162552  
 Startdatum 01-12-2017  
 Rapportagedatum 05-12-2017

Analyse	Eenheid	1	GSSD	Oordeel	RG	AW	T	I
<b>Bodemtype correctie</b>								
Organische stof		0,7						
Korrelgrootte < 2 µm (Lutum)		25						
<b>Voorbehandeling</b>								
Cryogeen malen AS3000				Uitgevoerd				
<b>Bodemkundige analyses</b>								
Droge stof	% (m/m)	85,1	85,1					
Organische stof	% (m/m) ds	<0,7	0,49					
Gloeirest	% (m/m) ds	99,5						
<b>Minerale olie</b>								
Minerale olie (C10-C12)	mg/kg ds	<3,0	10,5					
Minerale olie (C12-C16)	mg/kg ds	<5,0	17,5					
Minerale olie (C16-C21)	mg/kg ds	7,2	36					
Minerale olie (C21-C30)	mg/kg ds	<11	38,5					
Minerale olie (C30-C35)	mg/kg ds	5,9	29,5					
Minerale olie (C35-C40)	mg/kg ds	<6,0	21					
Minerale olie totaal (C10-C40)	mg/kg ds	<35	122,5	-	35	190	2600	5000

**Legenda**

Nr. Analytico-nr Monster  
 1 9845229 MMB1 B01 (100-150) B01 (150-200) B02 (100-150) B02(150-200) B03 (100-150) B03 (150-200)

Eindoordeel: Voldoet aan Achtergrondwaarde

**Gebruikte afkortingen**

- kleiner dan of gelijk aan Achtergrondwaarde  
 \* groter dan Achtergrondwaarde  
 \*\* groter dan Tussenwaarde  
 \*\*\* groter dan Interventiewaarde

GSSD Gestandaardiseerd gehalte  
 RG Vereiste Rapportagegrens  
 AW Achtergrondwaarde  
 T Tussenwaarde  
 I Interventiewaarde

Deze toetsing is uitgevoerd met behulp van BoToVa.

Zie voor info: <http://www.rwsleefomgeving.nl/onderwerpen/bodem-ondergrond/bbk/instrumenten/botova/>

N.B.: de vermelde tussenwaarde is door PAIS berekend en is niet afkomstig uit BoToVa

**BoToVa T12 Toetsing Wbb grond**

Projectnummer 5365.001  
 Projectnaam  
 Ordernummer  
 Datum monsternamen 30-11-2017  
 Monsternemer Schell  
 Certificaatnummer 2017162552  
 Startdatum 01-12-2017  
 Rapportagedatum 05-12-2017

Analyse	Eenheid	2	GSSD	Oordeel	RG	AW	T	I
<b>Bodemtype correctie</b>								
Organische stof		0,8						
Korrelgrootte < 2 µm (Lutum)		4,4						
<b>Voorbehandeling</b>								
Cryogeen malen AS3000		Uitgevoerd						
<b>Bodemkundige analyses</b>								
Droge stof	% (m/m)	89,7	89,7					
Organische stof	% (m/m) ds	0,8	0,8					
Gloeirest	% (m/m) ds	98,9						
Korrelgrootte < 2 µm (Lutum)	% (m/m) ds	4,4	4,4					
<b>Minerale olie</b>								
Minerale olie (C10-C12)	mg/kg ds	<3,0	10,5					
Minerale olie (C12-C16)	mg/kg ds	<5,0	17,5					
Minerale olie (C16-C21)	mg/kg ds	32	160					
Minerale olie (C21-C30)	mg/kg ds	160	800					
Minerale olie (C30-C35)	mg/kg ds	51	255					
Minerale olie (C35-C40)	mg/kg ds	15	75					
Minerale olie totaal (C10-C40)	mg/kg ds	260	1300	*	35	190	2600	5000
Chromatogram olie (GC)		Zie bijl.						
<b>Metalen</b>								
Barium (Ba)	mg/kg ds	43	128,2		20	190	555	920
Cadmium (Cd)	mg/kg ds	0,21	0,3487	-	0,2	0,6	6,8	13
Kobalt (Co)	mg/kg ds	5,5	15,32	*	3	15	103	190
Koper (Cu)	mg/kg ds	110	210,2	***	5	40	115	190
Kwik (Hg)	mg/kg ds	0,071	0,0982	-	0,05	0,15	18,1	36
Molybdeen (Mo)	mg/kg ds	<1,5	1,05	-	1,5	1,5	95,8	190
Nikkel (Ni)	mg/kg ds	47	114,2	***	4	35	67,5	100
Lood (Pb)	mg/kg ds	28	42,2	-	10	50	290	530
Zink (Zn)	mg/kg ds	79	167,1	*	20	140	430	720
<b>Polychloorbifenylen, PCB</b>								
PCB 28	mg/kg ds	<0,0010	0,0035					
PCB 52	mg/kg ds	<0,0010	0,0035					
PCB 101	mg/kg ds	<0,0010	0,0035					
PCB 118	mg/kg ds	<0,0010	0,0035					
PCB 138	mg/kg ds	0,002	0,01					
PCB 153	mg/kg ds	0,0015	0,0075					
PCB 180	mg/kg ds	0,0022	0,011					
PCB (som 7) (factor 0,7)	mg/kg ds	0,0085	0,0425	*	0,007	0,02	0,51	1
<b>Polycyclische Aromatische Koolwaterstoffen, PAH</b>								
Naftaleen	mg/kg ds	<0,050	0,035					
Fenantheen	mg/kg ds	<0,050	0,035					
Anthraceen	mg/kg ds	<0,050	0,035					
Fluorantheen	mg/kg ds	0,14	0,14					
Benzo(a)anthraceen	mg/kg ds	0,12	0,12					
Chryseen	mg/kg ds	0,13	0,13					
Benzo(k)fluorantheen	mg/kg ds	0,069	0,069					
Benzo(a)pyreen	mg/kg ds	0,097	0,097					
Benzo(ghi)peryleen	mg/kg ds	0,091	0,091					
Indeno(123-cd)pyreen	mg/kg ds	0,092	0,092					
PAK VROM (10) (factor 0,7)	mg/kg ds	0,85	0,844	-	0,35	1,5	20,8	40

**Legenda**

Nr. Analytico-nr Monster  
 2 9845230 MMB2 B01 (36-50) B03 (12-50)

Eindoordeel: Overschrijding Interventiewaarde

**Gebruikte afkortingen**

- kleiner dan of gelijk aan Achtergrondwaarde  
 \* groter dan Achtergrondwaarde  
 \*\* groter dan Tussenwaarde  
 \*\*\* groter dan Interventiewaarde

GSSD Gestandaardiseerd gehalte  
 RG Vereiste Rapportagegrens  
 AW Achtergrondwaarde  
 T Tussenwaarde  
 I Interventiewaarde

Deze toetsing is uitgevoerd met behulp van BoToVa.

Zie voor info: <http://www.rwsleefomgeving.nl/onderwerpen/bodem-ondergrond/bbk/instrumenten/botova/>  
 N.B.: de vermelde tussenwaarde is door PAIS berekend en is niet afkomstig uit BoToVa

**BoToVa T12 Toetsing Wbb grond**

Projectnummer 5365.001  
 Projectnaam  
 Ordernummer  
 Datum monsternamen 29-11-2017  
 Monsternemer Schell  
 Certificaatnummer 2017162571  
 Startdatum 01-12-2017  
 Rapportagedatum 05-12-2017

Analyse	Eenheid	1	GSSD	Oordeel	RG	AW	T	I
<b>Bodemtype correctie</b>								
Organische stof		0,7						
Korrelgrootte < 2 µm (Lutum)		2						
<b>Voorbehandeling</b>								
Cryogeen malen AS3000		Uitgevoerd						
<b>Bodemkundige analyses</b>								
Droge stof	% (m/m)	92,5	92,5					
Organische stof	% (m/m) ds	<0,7	0,49					
Gloeirest	% (m/m) ds	99,5						
Korrelgrootte < 2 µm (Lutum)	% (m/m) ds	<2,0	1,4					
<b>Metalen</b>								
Barium (Ba)	mg/kg ds	<20	54,25		20	190	555	920
Cadmium (Cd)	mg/kg ds	<0,20	0,241	-	0,2	0,6	6,8	13
Kobalt (Co)	mg/kg ds	<3,0	7,383	-	3	15	103	190
Koper (Cu)	mg/kg ds	<5,0	7,241	-	5	40	115	190
Kwik (Hg)	mg/kg ds	0,07	0,1006	-	0,05	0,15	18,1	36
Molybdeen (Mo)	mg/kg ds	<1,5	1,05	-	1,5	1,5	95,8	190
Nikkel (Ni)	mg/kg ds	4,2	12,25	-	4	35	67,5	100
Lood (Pb)	mg/kg ds	<10	11,02	-	10	50	290	530
Zink (Zn)	mg/kg ds	<20	33,22	-	20	140	430	720
<b>Minerale olie</b>								
Minerale olie (C10-C12)	mg/kg ds	<3,0	10,5					
Minerale olie (C12-C16)	mg/kg ds	<5,0	17,5					
Minerale olie (C16-C21)	mg/kg ds	<5,0	17,5					
Minerale olie (C21-C30)	mg/kg ds	<11	38,5					
Minerale olie (C30-C35)	mg/kg ds	5,5	27,5					
Minerale olie (C35-C40)	mg/kg ds	<6,0	21					
Minerale olie totaal (C10-C40)	mg/kg ds	<35	122,5	-	35	190	2600	5000
<b>Polychloorbifenylen, PCB</b>								
PCB 28	mg/kg ds	<0,0010	0,0035					
PCB 52	mg/kg ds	<0,0010	0,0035					
PCB 101	mg/kg ds	<0,0010	0,0035					
PCB 118	mg/kg ds	<0,0010	0,0035					
PCB 138	mg/kg ds	<0,0010	0,0035					
PCB 153	mg/kg ds	<0,0010	0,0035					
PCB 180	mg/kg ds	<0,0010	0,0035					
PCB (som 7) (factor 0,7)	mg/kg ds	0,0049	0,0245	-	0,007	0,02	0,51	1
<b>Polycyclische Aromatische Koolwaterstoffen, PAH</b>								
Naftaleen	mg/kg ds	<0,050	0,035					
Fenanthreen	mg/kg ds	<0,050	0,035					
Anthraceen	mg/kg ds	<0,050	0,035					
Fluorantheen	mg/kg ds	<0,050	0,035					
Benzo(a)anthraceen	mg/kg ds	<0,050	0,035					
Chryseen	mg/kg ds	<0,050	0,035					
Benzo(k)fluorantheen	mg/kg ds	<0,050	0,035					
Benzo(a)pyreen	mg/kg ds	<0,050	0,035					
Benzo(ghi)peryleen	mg/kg ds	<0,050	0,035					
Indeno(123-cd)pyreen	mg/kg ds	<0,050	0,035					
PAK VROM (10) (factor 0,7)	mg/kg ds	0,35	0,35	-	0,35	1,5	20,8	40

**Legenda**

Nr. Analytico-nr Monster  
 1 9845292 MMD10 D02 (33-70) D07 (40-70) D09 (33-83) D14 (25-75)

Eindoordeel: Voldoet aan Achtergrondwaarde

**Gebruikte afkortingen**

- kleiner dan of gelijk aan Achtergrondwaarde  
 \* groter dan Achtergrondwaarde  
 \*\* groter dan Tussenwaarde  
 \*\*\* groter dan Interventiewaarde

GSSD Gestandaardiseerd gehalte  
 RG Vereiste Rapportagegrens  
 AW Achtergrondwaarde  
 T Tussenwaarde  
 I Interventiewaarde

Deze toetsing is uitgevoerd met behulp van BoToVa.

Zie voor info: <http://www.rwsleefomgeving.nl/onderwerpen/bodem-ondergrond/bbk/instrumenten/botova/>

N.B.: de vermelde tussenwaarde is door PAIS berekend en is niet afkomstig uit BoToVa



**BoToVa T12 Toetsing Wbb grond**

Projectnummer 5365.001  
 Projectnaam  
 Ordernummer  
 Datum monstername 29-11-2017  
 Monsternemer Schell  
 Certificaatnummer 2017162571  
 Startdatum 01-12-2017  
 Rapportagedatum 05-12-2017

Analyse	Eenheid	2	GSSD	Oordeel	RG	AW	T	I
<b>Bodemtype correctie</b>								
Organische stof		0,7						
Korrelgrootte < 2 µm (Lutum)		2,6						
<b>Voorbehandeling</b>								
Cryogeen malen AS3000		Uitgevoerd						
<b>Bodemkundige analyses</b>								
Droge stof	% (m/m)	95	95					
Organische stof	% (m/m) ds	<0,7	0,49					
Gloeirest	% (m/m) ds	99,4						
Korrelgrootte < 2 µm (Lutum)	% (m/m) ds	2,6	2,6					
<b>Metalen</b>								
Barium (Ba)	mg/kg ds	23	82,91		20	190	555	920
Cadmium (Cd)	mg/kg ds	<0,20	0,2388	-	0,2	0,6	6,8	13
Kobalt (Co)	mg/kg ds	4,2	13,86	-	3	15	103	190
Koper (Cu)	mg/kg ds	6,3	12,77	-	5	40	115	190
Kwik (Hg)	mg/kg ds	<0,050	0,0498	-	0,05	0,15	18,1	36
Molybdeen (Mo)	mg/kg ds	<1,5	1,05	-	1,5	1,5	95,8	190
Nikkel (Ni)	mg/kg ds	7,8	21,67	-	4	35	67,5	100
Lood (Pb)	mg/kg ds	11	17,12	-	10	50	290	530
Zink (Zn)	mg/kg ds	37	85,2	-	20	140	430	720
<b>Minerale olie</b>								
Minerale olie (C10-C12)	mg/kg ds	<3,0	10,5					
Minerale olie (C12-C16)	mg/kg ds	<5,0	17,5					
Minerale olie (C16-C21)	mg/kg ds	23	115					
Minerale olie (C21-C30)	mg/kg ds	49	245					
Minerale olie (C30-C35)	mg/kg ds	19	95					
Minerale olie (C35-C40)	mg/kg ds	7,4	37					
Minerale olie totaal (C10-C40)	mg/kg ds	100	500	*	35	190	2600	5000
Chromatogram olie (GC)		Zie bijl.						
<b>Polychloorbifenylen, PCB</b>								
PCB 28	mg/kg ds	<0,0010	0,0035					
PCB 52	mg/kg ds	<0,0010	0,0035					
PCB 101	mg/kg ds	<0,0010	0,0035					
PCB 118	mg/kg ds	<0,0010	0,0035					
PCB 138	mg/kg ds	<0,0010	0,0035					
PCB 153	mg/kg ds	<0,0010	0,0035					
PCB 180	mg/kg ds	<0,0010	0,0035					
PCB (som 7) (factor 0,7)	mg/kg ds	0,0049	0,0245	-	0,007	0,02	0,51	1
<b>Polycyclische Aromatische Koolwaterstoffen, PA</b>								
Naftaleen	mg/kg ds	<0,050	0,035					
Fenantheen	mg/kg ds	<0,050	0,035					
Anthraceen	mg/kg ds	<0,050	0,035					
Fluorantheen	mg/kg ds	<0,050	0,035					
Benzo(a)anthraceen	mg/kg ds	<0,050	0,035					
Chryseen	mg/kg ds	<0,050	0,035					
Benzo(k)fluorantheen	mg/kg ds	<0,050	0,035					
Benzo(a)pyreen	mg/kg ds	<0,050	0,035					
Benzo(ghi)peryleen	mg/kg ds	<0,050	0,035					
Indeno(123-cd)pyreen	mg/kg ds	<0,050	0,035					
PAK VROM (10) (factor 0,7)	mg/kg ds	0,35	0,35	-	0,35	1,5	20,8	40

**Legenda**

Nr. Analytico-nr Monster  
 2 9845293 MMD6 D03 (33-60) D06 (27-50) D10 (25-50) D16 (18-68)

Eindoordeel: Overschrijding Achtergrondwaarde

**Gebruikte afkortingen**

- kleiner dan of gelijk aan Achtergrondwaarde  
 \* groter dan Achtergrondwaarde  
 \*\* groter dan Tussenwaarde  
 \*\*\* groter dan Interventiewaarde

GSSD Gestandaardiseerd gehalte  
 RG Vereiste Rapportagegrens  
 AW Achtergrondwaarde  
 T Tussenwaarde  
 I Interventiewaarde

Deze toetsing is uitgevoerd met behulp van BoToVa.

Zie voor info: <http://www.rwsleefomgeving.nl/onderwerpen/bodem-ondergrond/bbk/instrumenten/botova/>  
 N.B.: de vermelde tussenwaarde is door PAIS berekend en is niet afkomstig uit BoToVa

**BoToVa T12 Toetsing Wbb grond**

Projectnummer 5365.001  
 Projectnaam  
 Ordernummer  
 Datum monsternamen 29-11-2017  
 Monsternemer Schell  
 Certificaatnummer 2017162662  
 Startdatum 01-12-2017  
 Rapportagedatum

Analyse	Eenheid	1	GSSD	Oordeel	RG	AW	T	I
<b>Bodemtype correctie</b>								
Organische stof		0,7						
Korrelgrootte < 2 µm (Lutum)		3						
<b>Voorbehandeling</b>								
Cryogeen malen AS3000		Uitgevoerd						
<b>Bodemkundige analyses</b>								
Droge stof	% (m/m)	93,4	93,4					
Organische stof	% (m/m) ds	<0,7	0,49					
Gloeirest	% (m/m) ds	99,4						
Korrelgrootte < 2 µm (Lutum)	% (m/m) ds	3	3					
<b>Metalen</b>								
Barium (Ba)	mg/kg ds	<20	48,22		20	190	555	920
Cadmium (Cd)	mg/kg ds	<0,20	0,2374	-	0,2	0,6	6,8	13
Kobalt (Co)	mg/kg ds	3,7	11,73	-	3	15	103	190
Koper (Cu)	mg/kg ds	<5,0	7	-	5	40	115	190
Kwik (Hg)	mg/kg ds	0,065	0,0919	-	0,05	0,15	18,1	36
Molybdeen (Mo)	mg/kg ds	<1,5	1,05	-	1,5	1,5	95,8	190
Nikkel (Ni)	mg/kg ds	6,7	18,04	-	4	35	67,5	100
Lood (Pb)	mg/kg ds	21	32,45	-	10	50	290	530
Zink (Zn)	mg/kg ds	75	169,4	*	20	140	430	720
<b>Polychloorbifenyleen, PCB</b>								
PCB 28	mg/kg ds	<0,0010	0,0035					
PCB 52	mg/kg ds	<0,0010	0,0035					
PCB 101	mg/kg ds	<0,0010	0,0035					
PCB 118	mg/kg ds	<0,0010	0,0035					
PCB 138	mg/kg ds	<0,0010	0,0035					
PCB 153	mg/kg ds	<0,0010	0,0035					
PCB 180	mg/kg ds	<0,0010	0,0035					
PCB (som 7) (factor 0,7)	mg/kg ds	0,0049	0,0245	-	0,007	0,02	0,51	1
<b>Polycyclische Aromatische Koolwaterstoffen, PAH</b>								
Naftaleen	mg/kg ds	<0,050	0,035					
Fenantheen	mg/kg ds	<0,050	0,035					
Anthraceen	mg/kg ds	<0,050	0,035					
Fluorantheen	mg/kg ds	<0,050	0,035					
Benzo(a)anthraceen	mg/kg ds	<0,050	0,035					
Chryseen	mg/kg ds	<0,050	0,035					
Benzo(k)fluorantheen	mg/kg ds	<0,050	0,035					
Benzo(a)pyreen	mg/kg ds	<0,050	0,035					
Benzo(ghi)peryleen	mg/kg ds	<0,050	0,035					
Indeno(123-cd)pyreen	mg/kg ds	<0,050	0,035					
PAK VROM (10) (factor 0,7)	mg/kg ds	0,35	0,35	-	0,35	1,5	20,8	40

**Legenda**

Nr. Analytico-nr Monster  
 1 9845499 MMD9 D03 (60-110) D05 (50-100) D05 (100-150) D05 (150-200) D06 (50-100) D16 (68-100) D16 (100-150) D

Eindoordeel: Voldoet aan Achtergrondwaarde

**Gebruikte afkortingen**

- kleiner dan of gelijk aan Achtergrondwaarde  
 \* groter dan Achtergrondwaarde  
 \*\* groter dan Tussenwaarde  
 \*\*\* groter dan Interventiewaarde

GSSD Gestandaardiseerd gehalte  
 RG Vereiste Rapportagegrens  
 AW Achtergrondwaarde  
 T Tussenwaarde  
 I Interventiewaarde

Deze toetsing is uitgevoerd met behulp van BoToVa.

Zie voor info: <http://www.rwsleefomgeving.nl/onderwerpen/bodem-ondergrond/bbk/instrumenten/botova/>

N.B.: de vermelde tussenwaarde is door PAIS berekend en is niet afkomstig uit BoToVa

**BoToVa T12 Toetsing Wbb grond**

Projectnummer 5365.001  
 Projectnaam  
 Ordernummer  
 Datum monsternamen 30-11-2017  
 Monsternemer Schell  
 Certificaatnummer 2017164619  
 Startdatum 05-12-2017  
 Rapportagedatum 12-12-2017

Analyse	Eenheid	1	GSSD	Oordeel	RG	AW	T	I
<b>Bodemtype correctie</b>								
Organische stof		0,8						
Korrelgrootte < 2 µm (Lutum)		4,4						
<b>Voorbehandeling</b>								
Cryogeen malen AS3000		Uitgevoerd						
<b>Bodemkundige analyses</b>								
Droge stof	% (m/m)	86,1	86,1					
<b>Metalen</b>								
Koper (Cu)	mg/kg ds	29	55,41	*	5	40	115	190
Nikkel (Ni)	mg/kg ds	18	43,75	*	4	35	67,5	100
<b>Legenda</b>								

Nr. Analytico-nr Monster  
 1 9851673 B01-1 B01 (36-50)

Eindoordeel: Overschrijding Achtergrondwaarde

**Gebruikte afkortingen**

- kleiner dan of gelijk aan Achtergrondwaarde  
 \* groter dan Achtergrondwaarde  
 \*\* groter dan Tussenwaarde  
 \*\*\* groter dan Interventiewaarde

GSSD Gestandaardiseerd gehalte  
 RG Vereiste Rapportagegrens  
 AW Achtergrondwaarde  
 T Tussenwaarde  
 I Interventiewaarde

Deze toetsing is uitgevoerd met behulp van BoToVa.

Zie voor info: <http://www.rwsleefomgeving.nl/onderwerpen/bodem-ondergrond/bbk/instrumenten/botova/>

N.B.: de vermelde tussenwaarde is door PAIS berekend en is niet afkomstig uit BoToVa

**BoToVa T12 Toetsing Wbb grond**

Projectnummer 5365.001  
Projectnaam  
Ordernummer  
Datum monsternamen 30-11-2017  
Monsternemer Schell  
Certificaatnummer 2017164619  
Startdatum 05-12-2017  
Rapportagedatum 12-12-2017

Analyse	Eenheid	2	GSSD	Oordeel	RG	AW	T	I
<b>Bodemtype correctie</b>								
Organische stof		0,8						
Korrelgrootte < 2 µm (Lutum)		4,4						
<b>Voorbehandeling</b>								
Cryogeen malen AS3000		Uitgevoerd						
<b>Bodemkundige analyses</b>								
Droge stof	% (m/m)	94,1	94,1					
<b>Metalen</b>								
Koper (Cu)	mg/kg ds	5,7	10,89	-	5	40	115	190
Nikkel (Ni)	mg/kg ds	<4,0	6,806	-	4	35	67,5	100

**Legenda**

Nr. Analytico-nr Monster  
2 9851674 B03-1 B03 (12-50)

Eindoordeel: Voldoet aan Achtergrondwaarde

**Gebruikte afkortingen**

- kleiner dan of gelijk aan Achtergrondwaarde  
\* groter dan Achtergrondwaarde  
\*\* groter dan Tussenwaarde  
\*\*\* groter dan Interventiewaarde

GSSD Gestandaardiseerd gehalte  
RG Vereiste Rapportagegrens  
AW Achtergrondwaarde  
T Tussenwaarde  
I Interventiewaarde

Deze toetsing is uitgevoerd met behulp van BoToVa.

Zie voor info: <http://www.rwsleefomgeving.nl/onderwerpen/bodem-ondergrond/bbk/instrumenten/botova/>

N.B.: de vermelde tussenwaarde is door PAIS berekend en is niet afkomstig uit BoToVa

**BoToVa T13 Toetsing Wbb grondwater (ondiep)**

Projectnummer 5365.001  
 Projectnaam  
 Ordernummer  
 Datum monsternamen 07-12-2017  
 Monsternemer Dhr. R.J.H. Denessen  
 Certificaatnummer 2017166837  
 Startdatum 07-12-2017  
 Rapportagedatum 12-12-2017

Analyse	Eenheid	1	GSSD	Oordeel	RG	S	T	I
<b>Vluchtige Aromatische Koolwaterstoffen</b>								
Benzeen	µg/L	<0,20	0,14	-	0,2	0,2	15,1	30
Tolueen	µg/L	<0,20	0,14	-	0,2	7	504	1000
Ethylbenzeen	µg/L	<0,20	0,14	-	0,2	4	77	150
o-Xyleen	µg/L	<0,10	0,07					
m,p-Xyleen	µg/L	<0,20	0,14					
Xylenen (som) factor 0,7	µg/L	0,21	0,21	-	0,2	0,2	35,1	70
BTEX (som)	µg/L	<0,90						
Naftaleen	µg/L	<0,020	0,014	-	0,02	0,01	35	70
<b>Minerale olie</b>								
Minerale olie (C10-C12)	µg/L	<10	7					
Minerale olie (C12-C16)	µg/L	<10	7					
Minerale olie (C16-C21)	µg/L	<10	7					
Minerale olie (C21-C30)	µg/L	<15	10,5					
Minerale olie (C30-C35)	µg/L	<10	7					
Minerale olie (C35-C40)	µg/L	<10	7					
Minerale olie totaal (C10-C40)	µg/L	<50	35	-	50	50	325	600
<b>Extra parameters</b>								
som 16 aromatische oplosmiddelen	µg/L		0,63	Geen oordeel mogelijk				

**Legenda**

Nr. Analytico-nr Monster  
 1 9858458 Bestaande pb nabij B1-1-1 Bestaande pb nabij B1 (555-655)

Eindoordeel: Voldoet aan Streefwaarde

**Gebruikte afkortingen**

- kleiner dan of gelijk aan Streefwaarde  
 \* groter dan Streefwaarde  
 \*\* groter dan Tussenwaarde  
 \*\*\* groter dan Interventiewaarde

GSSD Gestandaardiseerd gehalte  
 RG Vereiste Rapportagegrens  
 S Streefwaarde  
 T Tussenwaarde  
 I Interventiewaarde

Deze toetsing is uitgevoerd met behulp van BoToVa.

Zie voor info: <http://www.rwsleefomgeving.nl/onderwerpen/bodem-ondergrond/bbk/instrumenten/botova/>

N.B.: de vermelde tussenwaarde is door PAIS berekend en is niet afkomstig uit BoToVa

**BoToVa T13 Toetsing Wbb grondwater (ondiep)**

Projectnummer 5365.001  
 Projectnaam  
 Ordernummer  
 Datum monsternamen 07-12-2017  
 Monsternemer Dhr. R.J.H. Denessen  
 Certificaatnummer 2017166837  
 Startdatum 07-12-2017  
 Rapportagedatum 12-12-2017

Analyse	Eenheid	2	GSSD	Oordeel	RG	S	T	I
<b>Vluchtige Aromatische Koolwaterstoffen</b>								
Benzeen	µg/L	<0,20	0,14	-	0,2	0,2	15,1	30
Tolueen	µg/L	<0,20	0,14	-	0,2	7	504	1000
Ethylbenzeen	µg/L	<0,20	0,14	-	0,2	4	77	150
o-Xyleen	µg/L	<0,10	0,07					
m,p-Xyleen	µg/L	<0,20	0,14					
Xylenen (som) factor 0,7	µg/L	0,21	0,21	-	0,2	0,2	35,1	70
BTEX (som)	µg/L	<0,90						
Naftaleen	µg/L	<0,020	0,014	-	0,02	0,01	35	70
Styreen	µg/L	<0,20	0,14	-	0,2	6	153	300
<b>Minerale olie</b>								
Minerale olie (C10-C12)	µg/L	<10	7					
Minerale olie (C12-C16)	µg/L	<10	7					
Minerale olie (C16-C21)	µg/L	<10	7					
Minerale olie (C21-C30)	µg/L	<15	10,5					
Minerale olie (C30-C35)	µg/L	<10	7					
Minerale olie (C35-C40)	µg/L	<10	7					
Minerale olie totaal (C10-C40)	µg/L	<50	35	-	50	50	325	600
<b>Metalen</b>								
Barium (Ba)	µg/L	29	29	-	20	50	338	625
Cadmium (Cd)	µg/L	<0,20	0,14	-	0,2	0,4	3,2	6
Kobalt (Co)	µg/L	<2,0	1,4	-	2	20	60	100
Koper (Cu)	µg/L	<2,0	1,4	-	2	15	45	75
Kwik (Hg)	µg/L	<0,050	0,035	-	0,05	0,05	0,175	0,3
Molybdeen (Mo)	µg/L	5,2	5,2	*	2	5	153	300
Nikkel (Ni)	µg/L	<3,0	2,1	-	3	15	45	75
Lood (Pb)	µg/L	<2,0	1,4	-	2	15	45	75
Zink (Zn)	µg/L	<10	7	-	10	65	433	800
<b>Vluchtige organische halogeenkoolwaterstoffen</b>								
Dichloormethaan	µg/L	<0,20	0,14	-	0,2	0,01	500	1000
Trichloormethaan	µg/L	<0,20	0,14	-	0,2	6	203	400
Tetrachloormethaan	µg/L	<0,10	0,07	-	0,1	0,01	5	10
Trichlooretheen	µg/L	<0,20	0,14	-	0,2	24	262	500
Tetrachlooretheen	µg/L	<0,10	0,07	-	0,1	0,01	20	40
1,1-Dichloorethaan	µg/L	<0,20	0,14	-	0,2	7	454	900
1,2-Dichloorethaan	µg/L	<0,20	0,14	-	0,2	7	204	400
1,1,1-Trichloorethaan	µg/L	<0,10	0,07	-	0,1	0,01	150	300
1,1,2-Trichloorethaan	µg/L	<0,10	0,07	-	0,1	0,01	65	130
cis 1,2-Dichlooretheen	µg/L	<0,10	0,07					
trans 1,2-Dichlooretheen	µg/L	<0,10	0,07					
CKW (som)	µg/L	<1,6						
Tribroommethaan	µg/L	<0,20	0,14					630
Vinylchloride	µg/L	<0,10	0,07	-	0,2	0,01	2,5	5
1,1-Dichlooretheen	µg/L	<0,10	0,07	-	0,1	0,01	5	10
1,2-Dichloorethenen (Som) factor 0,7	µg/L	0,14	0,14	-	0,2	0,01	10	20
1,1-Dichloorpropan	µg/L	<0,20	0,14					
1,2-Dichloorpropan	µg/L	<0,20	0,14					
1,3-Dichloorpropan	µg/L	<0,20	0,14					
Dichloorpropanen som factor 0.7	µg/L	0,42	0,42	-	0,6	0,8	40,4	80
<b>Extra parameters</b>								
som 16 aromatische oplosmiddelen	µg/L		0,77	Geen oordeel mogelijk				

**Legenda**

Nr. Analytico-nr Monster  
 2 9858459 D05-1-1 D05 (250-350)

Eindoordeel: Overschrijding Streefwaarde

**Gebruikte afkortingen**

- kleiner dan of gelijk aan Streefwaarde  
 \* groter dan Streefwaarde  
 \*\* groter dan Tussenwaarde  
 \*\*\* groter dan Interventiewaarde

GSSD Gestandaardiseerd gehalte  
 RG Vereiste Rapportagegrens  
 S Streefwaarde  
 T Tussenwaarde  
 I Interventiewaarde

Deze toetsing is uitgevoerd met behulp van BoToVa.

Zie voor info: <http://www.rwsleefomgeving.nl/onderwerpen/bodem-ondergrond/bbk/instrumenten/botova/>

N.B.: de vermelde tussenwaarde is door PAIS berekend en is niet afkomstig uit BoToVa

**BoToVa T13 Toetsing Wbb grondwater (ondiep)**

Projectnummer 5365.001  
 Projectnaam  
 Ordernummer  
 Datum monsternamen 07-12-2017  
 Monsternemer Dhr. R.J.H. Denessen  
 Certificaatnummer 2017166837  
 Startdatum 07-12-2017  
 Rapportagedatum 12-12-2017

Analyse	Eenheid	3	GSSD	Oordeel	RG	S	T	I
<b>Vluchtige Aromatische Koolwaterstoffen</b>								
Benzeen	µg/L	<0,20	0,14	-	0,2	0,2	15,1	30
Tolueen	µg/L	<0,20	0,14	-	0,2	7	504	1000
Ethylbenzeen	µg/L	<0,20	0,14	-	0,2	4	77	150
o-Xyleen	µg/L	<0,10	0,07					
m,p-Xyleen	µg/L	<0,20	0,14					
Xylenen (som) factor 0,7	µg/L	0,21	0,21	-	0,2	0,2	35,1	70
BTEX (som)	µg/L	<0,90						
Naftaleen	µg/L	<0,020	0,014	-	0,02	0,01	35	70
Styreen	µg/L	<0,20	0,14	-	0,2	6	153	300
<b>Minerale olie</b>								
Minerale olie (C10-C12)	µg/L	<10	7					
Minerale olie (C12-C16)	µg/L	<10	7					
Minerale olie (C16-C21)	µg/L	<10	7					
Minerale olie (C21-C30)	µg/L	<15	10,5					
Minerale olie (C30-C35)	µg/L	<10	7					
Minerale olie (C35-C40)	µg/L	<10	7					
Minerale olie totaal (C10-C40)	µg/L	<50	35	-	50	50	325	600
<b>Metalen</b>								
Barium (Ba)	µg/L	110	110	*	20	50	338	625
Cadmium (Cd)	µg/L	0,74	0,74	*	0,2	0,4	3,2	6
Kobalt (Co)	µg/L	3,2	3,2	-	2	20	60	100
Koper (Cu)	µg/L	<2,0	1,4	-	2	15	45	75
Kwik (Hg)	µg/L	<0,050	0,035	-	0,05	0,05	0,175	0,3
Molybdeen (Mo)	µg/L	<2,0	1,4	-	2	5	153	300
Nikkel (Ni)	µg/L	<3,0	2,1	-	3	15	45	75
Lood (Pb)	µg/L	<2,0	1,4	-	2	15	45	75
Zink (Zn)	µg/L	17	17	-	10	65	433	800
<b>Vluchtige organische halogeenkoolwaterstoffen</b>								
Dichloormethaan	µg/L	<0,20	0,14	-	0,2	0,01	500	1000
Trichloormethaan	µg/L	<0,20	0,14	-	0,2	6	203	400
Tetrachloormethaan	µg/L	<0,10	0,07	-	0,1	0,01	5	10
Trichlooretheen	µg/L	<0,20	0,14	-	0,2	24	262	500
Tetrachlooretheen	µg/L	<0,10	0,07	-	0,1	0,01	20	40
1,1-Dichloorethaan	µg/L	<0,20	0,14	-	0,2	7	454	900
1,2-Dichloorethaan	µg/L	<0,20	0,14	-	0,2	7	204	400
1,1,1-Trichloorethaan	µg/L	<0,10	0,07	-	0,1	0,01	150	300
1,1,2-Trichloorethaan	µg/L	<0,10	0,07	-	0,1	0,01	65	130
cis 1,2-Dichlooretheen	µg/L	<0,10	0,07					
trans 1,2-Dichlooretheen	µg/L	<0,10	0,07					
CKW (som)	µg/L	<1,6						
Tribroommethaan	µg/L	<0,20	0,14					630
Vinylchloride	µg/L	<0,10	0,07	-	0,2	0,01	2,5	5
1,1-Dichlooretheen	µg/L	<0,10	0,07	-	0,1	0,01	5	10
1,2-Dichloorethenen (Som) factor 0,7	µg/L	0,14	0,14	-	0,2	0,01	10	20
1,1-Dichloorpropan	µg/L	<0,20	0,14					
1,2-Dichloorpropan	µg/L	<0,20	0,14					
1,3-Dichloorpropan	µg/L	<0,20	0,14					
Dichloorpropanen som factor 0.7	µg/L	0,42	0,42	-	0,6	0,8	40,4	80
<b>Extra parameters</b>								
som 16 aromatische oplosmiddelen	µg/L		0,77	Geen oordeel mogelijk				

**Legenda**

Nr. Analytico-nr Monster  
 3 9858460 D24-1-1 D24 (320-420)

Eindoordeel: Overschrijding Streefwaarde

**Gebruikte afkortingen**

- kleiner dan of gelijk aan Streefwaarde  
 \* groter dan Streefwaarde  
 \*\* groter dan Tussenwaarde  
 \*\*\* groter dan Interventiewaarde

GSSD Gestandaardiseerd gehalte  
 RG Vereiste Rapportagegrens  
 S Streefwaarde  
 T Tussenwaarde  
 I Interventiewaarde

Deze toetsing is uitgevoerd met behulp van BoToVa.

Zie voor info: <http://www.rwsleefomgeving.nl/onderwerpen/bodem-ondergrond/bbk/instrumenten/botova/>

N.B.: de vermelde tussenwaarde is door PAIS berekend en is niet afkomstig uit BoToVa

**BoToVa T13 Toetsing Wbb grondwater (ondiep)**

Projectnummer 5365.001  
 Projectnaam  
 Ordernummer  
 Datum monsternamen 07-12-2017  
 Monsternemer Dhr. R.J.H. Denessen  
 Certificaatnummer 2017166837  
 Startdatum 07-12-2017  
 Rapportagedatum 12-12-2017

Analyse	Eenheid	4	GSSD	Oordeel	RG	S	T	I
<b>Vluchtige Aromatische Koolwaterstoffen</b>								
Benzeen	µg/L	<0,20	0,14	-	0,2	0,2	15,1	30
Tolueen	µg/L	<0,20	0,14	-	0,2	7	504	1000
Ethylbenzeen	µg/L	<0,20	0,14	-	0,2	4	77	150
o-Xyleen	µg/L	<0,10	0,07					
m,p-Xyleen	µg/L	<0,20	0,14					
Xylenen (som) factor 0,7	µg/L	0,21	0,21	-	0,2	0,2	35,1	70
BTEX (som)	µg/L	<0,90						
Naftaleen	µg/L	<0,020	0,014	-	0,02	0,01	35	70
Styreen	µg/L	<0,20	0,14	-	0,2	6	153	300
<b>Minerale olie</b>								
Minerale olie (C10-C12)	µg/L	<10	7					
Minerale olie (C12-C16)	µg/L	<10	7					
Minerale olie (C16-C21)	µg/L	<10	7					
Minerale olie (C21-C30)	µg/L	16	16					
Minerale olie (C30-C35)	µg/L	<10	7					
Minerale olie (C35-C40)	µg/L	<10	7					
Minerale olie totaal (C10-C40)	µg/L	<50	35	-	50	50	325	600
<b>Metalen</b>								
Barium (Ba)	µg/L	59	59	*	20	50	338	625
Cadmium (Cd)	µg/L	0,23	0,23	-	0,2	0,4	3,2	6
Kobalt (Co)	µg/L	<2,0	1,4	-	2	20	60	100
Koper (Cu)	µg/L	4,8	4,8	-	2	15	45	75
Kwik (Hg)	µg/L	<0,050	0,035	-	0,05	0,05	0,175	0,3
Molybdeen (Mo)	µg/L	3,1	3,1	-	2	5	153	300
Nikkel (Ni)	µg/L	3,7	3,7	-	3	15	45	75
Lood (Pb)	µg/L	24	24	*	2	15	45	75
Zink (Zn)	µg/L	63	63	-	10	65	433	800
<b>Vluchtige organische halogeenkoolwaterstoffen</b>								
Dichloormethaan	µg/L	<0,20	0,14	-	0,2	0,01	500	1000
Trichloormethaan	µg/L	<0,20	0,14	-	0,2	6	203	400
Tetrachloormethaan	µg/L	<0,10	0,07	-	0,1	0,01	5	10
Trichlooretheen	µg/L	<0,20	0,14	-	0,2	24	262	500
Tetrachlooretheen	µg/L	<0,10	0,07	-	0,1	0,01	20	40
1,1-Dichloorethaan	µg/L	<0,20	0,14	-	0,2	7	454	900
1,2-Dichloorethaan	µg/L	<0,20	0,14	-	0,2	7	204	400
1,1,1-Trichloorethaan	µg/L	<0,10	0,07	-	0,1	0,01	150	300
1,1,2-Trichloorethaan	µg/L	<0,10	0,07	-	0,1	0,01	65	130
cis 1,2-Dichlooretheen	µg/L	<0,10	0,07					
trans 1,2-Dichlooretheen	µg/L	<0,10	0,07					
CKW (som)	µg/L	<1,6						
Tribroommethaan	µg/L	<0,20	0,14					630
Vinylchloride	µg/L	<0,10	0,07	-	0,2	0,01	2,5	5
1,1-Dichlooretheen	µg/L	<0,10	0,07	-	0,1	0,01	5	10
1,2-Dichloorethenen (Som) factor 0,7	µg/L	0,14	0,14	-	0,2	0,01	10	20
1,1-Dichloorpropan	µg/L	<0,20	0,14					
1,2-Dichloorpropan	µg/L	<0,20	0,14					
1,3-Dichloorpropan	µg/L	<0,20	0,14					
Dichloorpropanen som factor 0.7	µg/L	0,42	0,42	-	0,6	0,8	40,4	80
<b>Extra parameters</b>								
som 16 aromatische oplosmiddelen	µg/L		0,77	Geen oordeel mogelijk				

**Legenda**

Nr. Analytico-nr Monster  
 4 9858461 D32-1-1 D32 (265-365)

Eindoordeel: Overschrijding Streefwaarde

**Gebruikte afkortingen**

- kleiner dan of gelijk aan Streefwaarde  
 \* groter dan Streefwaarde  
 \*\* groter dan Tussenwaarde  
 \*\*\* groter dan Interventiewaarde

GSSD Gestandaardiseerd gehalte  
 RG Vereiste Rapportagegrens  
 S Streefwaarde  
 T Tussenwaarde  
 I Interventiewaarde

Deze toetsing is uitgevoerd met behulp van BoToVa.

Zie voor info: <http://www.rwsleefomgeving.nl/onderwerpen/bodem-ondergrond/bbk/instrumenten/botova/>

N.B.: de vermelde tussenwaarde is door PAIS berekend en is niet afkomstig uit BoToVa



**BoToVa T12 Toetsing Wbb grond**

Projectnummer 5365.001  
 Projectnaam  
 Ordernummer  
 Datum monsternamen 24-11-2017  
 Monsternemer Schell  
 Certificaatnummer 2017173089  
 Startdatum 20-12-2017  
 Rapportagedatum 21-12-2017

Analyse	Eenheid	1	GSSD	Oordeel	RG	AW	T	I
<b>Bodemtype correctie</b>								
Organische stof		0,7						
Korrelgrootte < 2 µm (Lutum)		4,8						
<b>Voorbehandeling</b>								
Cryogeen malen AS3000		Uitgevoerd						
<b>Bodemkundige analyses</b>								
Droge stof	% (m/m)	93,7	93,7					
<b>Minerale olie</b>								
Minerale olie (C10-C12)	mg/kg ds	<3,0	10,5					
Minerale olie (C12-C16)	mg/kg ds	<5,0	17,5					
Minerale olie (C16-C21)	mg/kg ds	15	75					
Minerale olie (C21-C30)	mg/kg ds	19	95					
Minerale olie (C30-C35)	mg/kg ds	11	55					
Minerale olie (C35-C40)	mg/kg ds	8,2	41					
Minerale olie totaal (C10-C40)	mg/kg ds	58	290	*	35	190	2600	5000
Chromatogram olie (GC)		Zie bijl.						

**Legenda**

Nr. Analytico-nr Monster  
 1 9878204 D19-2 D19 (10-50)

Eendoordeel: Overschrijding Achtergrondwaarde

## Gebruikte afkortingen

- kleiner dan of gelijk aan Achtergrondwaarde  
 \* groter dan Achtergrondwaarde  
 \*\* groter dan Tussenwaarde  
 \*\*\* groter dan Interventiewaarde

GSSD Gestandaardiseerd gehalte  
 RG Vereiste Rapportagegrens  
 AW Achtergrondwaarde  
 T Tussenwaarde  
 I Interventiewaarde

Deze toetsing is uitgevoerd met behulp van BoToVa.

Zie voor info: <http://www.rwsleefomgeving.nl/onderwerpen/bodem-ondergrond/bbk/instrumenten/botova/>

N.B.: de vermelde tussenwaarde is door PAIS berekend en is niet afkomstig uit BoToVa

**BoToVa T12 Toetsing Wbb grond**

Projectnummer 5365.001  
 Projectnaam  
 Ordernummer  
 Datum monsternamen 24-11-2017  
 Monsternemer Schell  
 Certificaatnummer 2017173089  
 Startdatum 20-12-2017  
 Rapportagedatum 21-12-2017

Analyse	Eenheid	2	GSSD	Oordeel	RG	AW	T	I
<b>Bodemtype correctie</b>								
Organische stof		0,7						
Korrelgrootte < 2 µm (Lutum)		4,8						
<b>Voorbehandeling</b>								
Cryogeen malen AS3000		Uitgevoerd						
<b>Bodemkundige analyses</b>								
Droge stof	% (m/m)	90,2	90,2					
<b>Minerale olie</b>								
Minerale olie (C10-C12)	mg/kg ds	<3,0	10,5					
Minerale olie (C12-C16)	mg/kg ds	15	75					
Minerale olie (C16-C21)	mg/kg ds	86	430					
Minerale olie (C21-C30)	mg/kg ds	130	650					
Minerale olie (C30-C35)	mg/kg ds	43	215					
Minerale olie (C35-C40)	mg/kg ds	17	85					
Minerale olie totaal (C10-C40)	mg/kg ds	290	1450	*	35	190	2600	5000
Chromatogram olie (GC)		Zie bijl.						

**Legenda**

Nr. Analytico-nr Monster  
 2 9878205 D20-1 D20 (0-50)

Eindoordeel: Overschrijding Achtergrondwaarde

## Gebruikte afkortingen

- kleiner dan of gelijk aan Achtergrondwaarde  
 \* groter dan Achtergrondwaarde  
 \*\* groter dan Tussenwaarde  
 \*\*\* groter dan Interventiewaarde

GSSD Gestandaardiseerd gehalte  
 RG Vereiste Rapportagegrens  
 AW Achtergrondwaarde  
 T Tussenwaarde  
 I Interventiewaarde

Deze toetsing is uitgevoerd met behulp van BoToVa.

Zie voor info: <http://www.rwsleefomgeving.nl/onderwerpen/bodem-ondergrond/bbk/instrumenten/botova/>

N.B.: de vermelde tussenwaarde is door PAIS berekend en is niet afkomstig uit BoToVa

**BoToVa T12 Toetsing Wbb grond**

Projectnummer 5365.001  
Projectnaam  
Orde nummer  
Datum monsternamen 24-11-2017  
Monsternemer Schell  
Certificaatnummer 2017173089  
Startdatum 20-12-2017  
Rapportagedatum 21-12-2017

Analyse	Eenheid	3	GSSD	Oordeel	RG	AW	T	I
<b>Bodemtype correctie</b>								
Organische stof		0,7						
Korrelgrootte < 2 µm (Lutum)		4,8						
<b>Voorbehandeling</b>								
Cryogeen malen AS3000		Uitgevoerd						
<b>Bodemkundige analyses</b>								
Droge stof	% (m/m)	95,9	95,9					
<b>Minerale olie</b>								
Minerale olie (C10-C12)	mg/kg ds	<3,0	10,5					
Minerale olie (C12-C16)	mg/kg ds	<5,0	17,5					
Minerale olie (C16-C21)	mg/kg ds	<5,0	17,5					
Minerale olie (C21-C30)	mg/kg ds	<11	38,5					
Minerale olie (C30-C35)	mg/kg ds	<5,0	17,5					
Minerale olie (C35-C40)	mg/kg ds	<6,0	21					
Minerale olie totaal (C10-C40)	mg/kg ds	<35	122,5	-	35	190	2600	5000

**Legenda**

Nr. Analytico-nr Monster  
3 9878206 D21-1 D21 (0-50)

Eindoordeel: Voldoet aan Achtergrondwaarde

**Gebruikte afkortingen**

- kleiner dan of gelijk aan Achtergrondwaarde  
\* groter dan Achtergrondwaarde  
\*\* groter dan Tussenwaarde  
\*\*\* groter dan Interventiewaarde

GSSD Gestandaardiseerd gehalte  
RG Vereiste Rapportagegrens  
AW Achtergrondwaarde  
T Tussenwaarde  
I Interventiewaarde

Deze toetsing is uitgevoerd met behulp van BoToVa.

Zie voor info: <http://www.rwsleefomgeving.nl/onderwerpen/bodem-ondergrond/bbk/instrumenten/botova/>  
N.B.: de vermelde tussenwaarde is door PAIS berekend en is niet afkomstig uit BoToVa

**BoToVa T12 Toetsing Wbb grond**

Projectnummer 5365.001  
Projectnaam  
Orde nummer  
Datum monsternamen 24-11-2017  
Monsternemer Schell  
Certificaatsnummer 2017173089  
Startdatum 20-12-2017  
Rapportagedatum 21-12-2017

Analyse	Eenheid	4	GSSD	Oordeel	RG	AW	T	I
<b>Bodemtype correctie</b>								
Organische stof		0,7						
Korrelgrootte < 2 µm (Lutum)		4,8						
<b>Voorbehandeling</b>								
Cryogeen malen AS3000		Uitgevoerd						
<b>Bodemkundige analyses</b>								
Droge stof	% (m/m)	94,2	94,2					
<b>Minerale olie</b>								
Minerale olie (C10-C12)	mg/kg ds	<3,0	10,5					
Minerale olie (C12-C16)	mg/kg ds	<5,0	17,5					
Minerale olie (C16-C21)	mg/kg ds	5,4	27					
Minerale olie (C21-C30)	mg/kg ds	<11	38,5					
Minerale olie (C30-C35)	mg/kg ds	<5,0	17,5					
Minerale olie (C35-C40)	mg/kg ds	<6,0	21					
Minerale olie totaal (C10-C40)	mg/kg ds	<35	122,5	-	35	190	2600	5000
<b>Legenda</b>								

Nr. Analytico-nr Monster  
4 9878207 D23-1 D23 (8-50)

Eindoordeel: Voldoet aan Achtergrondwaarde

**Gebruikte afkortingen**

- kleiner dan of gelijk aan Achtergrondwaarde  
\* groter dan Achtergrondwaarde  
\*\* groter dan Tussenwaarde  
\*\*\* groter dan Interventiewaarde

GSSD Gestandaardiseerd gehalte  
RG Vereiste Rapportagegrens  
AW Achtergrondwaarde  
T Tussenwaarde  
I Interventiewaarde

Deze toetsing is uitgevoerd met behulp van BoToVa.

Zie voor info: <http://www.rwsleefomgeving.nl/onderwerpen/bodem-ondergrond/bbk/instrumenten/botova/>  
N.B.: de vermelde tussenwaarde is door PAIS berekend en is niet afkomstig uit BoToVa

**BoToVa T12 Toetsing Wbb grond**

Projectnummer 5365.001  
 Projectnaam  
 Ordernummer  
 Datum monsternamen 24-11-2017  
 Monsternemer Schell  
 Certificaatnummer 2017173093  
 Startdatum 20-12-2017  
 Rapportagedatum 21-12-2017

Analyse	Eenheid	1	GSSD	Oordeel	RG	AW	T	I
<b>Bodemtype correctie</b>								
Organische stof		2,2						
Korrelgrootte < 2 µm (Lutum)		3,4						
<b>Voorbehandeling</b>								
Cryogeen malen AS3000		Uitgevoerd						
<b>Bodemkundige analyses</b>								
Droge stof	% (m/m)	91,2	91,2					
Organische stof	% (m/m) ds	2,2	2,2					
Gloeirest	% (m/m) ds	97,6						
Korrelgrootte < 2 µm (Lutum)	% (m/m) ds	3,4	3,4					
<b>Metalen</b>								
Barium (Ba)	mg/kg ds	<20	46,17		20	190	555	920
Cadmium (Cd)	mg/kg ds	<0,20	0,2338	-	0,2	0,6	6,8	13
Kobalt (Co)	mg/kg ds	3,5	10,67	-	3	15	103	190
Koper (Cu)	mg/kg ds	<5,0	6,863	-	5	40	115	190
Kwik (Hg)	mg/kg ds	<0,050	0,049	-	0,05	0,15	18,1	36
Molybdeen (Mo)	mg/kg ds	<1,5	1,05	-	1,5	1,5	95,8	190
Nikkel (Ni)	mg/kg ds	7,2	18,81	-	4	35	67,5	100
Lood (Pb)	mg/kg ds	<10	10,7	-	10	50	290	530
Zink (Zn)	mg/kg ds	<20	30,87	-	20	140	430	720
<b>Minerale olie</b>								
Minerale olie (C10-C12)	mg/kg ds	<3,0	9,545					
Minerale olie (C12-C16)	mg/kg ds	<5,0	15,91					
Minerale olie (C16-C21)	mg/kg ds	<5,0	15,91					
Minerale olie (C21-C30)	mg/kg ds	<11	35					
Minerale olie (C30-C35)	mg/kg ds	<5,0	15,91					
Minerale olie (C35-C40)	mg/kg ds	<6,0	19,09					
Minerale olie totaal (C10-C40)	mg/kg ds	<35	111,4	-	35	190	2600	5000
<b>Polychloorbifenylen, PCB</b>								
PCB 28	mg/kg ds	<0,0010	0,0031					
PCB 52	mg/kg ds	<0,0010	0,0031					
PCB 101	mg/kg ds	<0,0010	0,0031					
PCB 118	mg/kg ds	<0,0010	0,0031					
PCB 138	mg/kg ds	<0,0010	0,0031					
PCB 153	mg/kg ds	<0,0010	0,0031					
PCB 180	mg/kg ds	<0,0010	0,0031					
PCB (som 7) (factor 0,7)	mg/kg ds	0,0049	0,0222	-	0,007	0,02	0,51	1
<b>Polycyclische Aromatische Koolwaterstoffen, PAH</b>								
Naftaleen	mg/kg ds	<0,050	0,035					
Fenanthreen	mg/kg ds	<0,050	0,035					
Anthraceen	mg/kg ds	<0,050	0,035					
Fluorantheen	mg/kg ds	<0,050	0,035					
Benzo(a)anthraceen	mg/kg ds	<0,050	0,035					
Chryseen	mg/kg ds	<0,050	0,035					
Benzo(k)fluorantheen	mg/kg ds	<0,050	0,035					
Benzo(a)pyreen	mg/kg ds	<0,050	0,035					
Benzo(ghi)peryleen	mg/kg ds	<0,050	0,035					
Indeno(123-cd)pyreen	mg/kg ds	<0,050	0,035					
PAK VROM (10) (factor 0,7)	mg/kg ds	0,35	0,35	-	0,35	1,5	20,8	40

**Legenda**

Nr. Analytico-nr Monster  
 1 9878220 MMD11 D25 (20-50) D26 (25-50) D27 (27-50)

Eindoordeel: Voldoet aan Achtergrondwaarde

**Gebruikte afkortingen**

- kleiner dan of gelijk aan Achtergrondwaarde  
 \* groter dan Achtergrondwaarde  
 \*\* groter dan Tussenwaarde  
 \*\*\* groter dan Interventiewaarde

GSSD Gestandaardiseerd gehalte  
 RG Vereiste Rapportagegrens  
 AW Achtergrondwaarde  
 T Tussenwaarde  
 I Interventiewaarde

Deze toetsing is uitgevoerd met behulp van BoToVa.

Zie voor info: <http://www.wsleefomgeving.nl/onderwerpen/bodem-ondergrond/bbk/instrumenten/botova/>

N.B.: de vermelde tussenwaarde is door PAIS berekend en is niet afkomstig uit BoToVa

**BoToVa T1 Beoordeling kwaliteit van grond en bagger bij toepassing op of in de lan**

Projectnummer 5365.001  
 Projectnaam  
 Ordernummer  
 Datum monstername 23-11-2017  
 Monsternemer Snippe  
 Certificaatnummer 2017159379  
 Startdatum 27-11-2017  
 Rapportagedatum 29-11-2017

Analyse	Eenheid	1	GSSD	Oordeel	RG Eis	AW	Wonen	Industrie	IW
<b>Bodemtype correctie</b>									
Organische stof		1,1							
Korrelgrootte < 2 µm (Lutum)		7,7							
<b>Voorbehandeling</b>									
Cryogeen malen AS3000		Uitgevoerd							
<b>Bodemkundige analyses</b>									
Droge stof	% (m/m)	89,9	89,9						
Organische stof	% (m/m) ds	1,1	1,1						
Gloeirest	% (m/m) ds	98,3							
Korrelgrootte < 2 µm (Lutum)	% (m/m) ds	7,7	7,7						
<b>Metalen</b>									
Barium (Ba)	mg/kg ds	37	83,72		20				920
Cadmium (Cd)	mg/kg ds	0,35	0,554	<=AW	0,2	0,6	1,2	4,3	13
Kobalt (Co)	mg/kg ds	6,4	13,86	<=AW	3	15	35	190	190
Koper (Cu)	mg/kg ds	9,7	16,77	<=AW	5	40	54	190	190
Kwik (Hg)	mg/kg ds	0,07	0,092	<=AW	0,05	0,15	0,83	4,8	36
Molybdeen (Mo)	mg/kg ds	<1,5	1,05	<=AW	1,5	1,5	88	190	190
Nikkel (Ni)	mg/kg ds	10	19,77	<=AW	4	35		100	100
Lood (Pb)	mg/kg ds	40	56,95	Wonen	10	50	210	530	530
Zink (Zn)	mg/kg ds	89	163,7	Wonen	20	140	200	720	720

**Legenda**

Nr. Analytico-nr Monster  
 1 9835903 MMC1

Eindoordeel: Altijd toepasbaar

**Gebruikte afkortingen**

GSSD Gestandaardiseerd gehalte  
 AW Achtergrondwaarde  
 <= AW kleiner dan of gelijk aan Achtergrondwaarde  
 RG Eis Vereiste rapportagegrens  
 IW Interventiewaarde

Deze toetsing is uitgevoerd met behulp van BoToVa.

Zie voor info: <http://www.rwsleefomgeving.nl/onderwerpen/bodem-ondergrond/bbk/instrumenten/botova/>

**BoToVa T1 Beoordeling kwaliteit van grond en bagger bij toepassing op of in de lan**

Projectnummer 5365.001  
 Projectnaam  
 Ordernummer  
 Datum monstername 23-11-2017  
 Monstername Snippe  
 Certificaatnummer 2017159479  
 Startdatum 27-11-2017  
 Rapportagedatum 29-11-2017

Analyse	Eenheid	1	GSSD	Oordeel	RG Eis	AW	Wonen	Industrie	IW
<b>Bodemtype correctie</b>									
Organische stof		0,7							
Korrelgrootte < 2 µm (Lutum)		8,5							
<b>Voorbehandeling</b>									
Cryogeen malen AS3000		Uitgevoerd							
<b>Bodemkundige analyses</b>									
Droge stof	% (m/m)	89	89						
Organische stof	% (m/m) ds	0,7	0,7						
Gloeiorest	% (m/m) ds	98,7							
Korrelgrootte < 2 µm (Lutum)	% (m/m) ds	8,5	8,5						
<b>Metalen</b>									
Barium (Ba)	mg/kg ds	38	81,24		20				920
Cadmium (Cd)	mg/kg ds	0,38	0,5948	<=AW	0,2	0,6	1,2	4,3	13
Kobalt (Co)	mg/kg ds	6,5	13,36	<=AW	3	15	35	190	190
Koper (Cu)	mg/kg ds	10	16,9	<=AW	5	40	54	190	190
Kwik (Hg)	mg/kg ds	0,19	0,247	Wonen	0,05	0,15	0,83	4,8	36
Molybdeen (Mo)	mg/kg ds	<1,5	1,05	<=AW	1,5	1,5	88	190	190
Nikkel (Ni)	mg/kg ds	11	20,81	<=AW	4	35		100	100
Lood (Pb)	mg/kg ds	35	49,17	<=AW	10	50	210	530	530
Zink (Zn)	mg/kg ds	98	174,8	Wonen	20	140	200	720	720
<b>Minerale olie</b>									
Minerale olie (C10-C12)	mg/kg ds	<3,0	10,5						
Minerale olie (C12-C16)	mg/kg ds	<5,0	17,5						
Minerale olie (C16-C21)	mg/kg ds	8,3	41,5						
Minerale olie (C21-C30)	mg/kg ds	16	80						
Minerale olie (C30-C35)	mg/kg ds	7,6	38						
Minerale olie (C35-C40)	mg/kg ds	<6,0	21						
Minerale olie totaal (C10-C40)	mg/kg ds	39	195	Industrie	35	190	190	500	5000
Chromatogram olie (GC)		Zie bijl.							
<b>Polychloorbifenylen, PCB</b>									
PCB 28	mg/kg ds	<0,0010	0,0035						
PCB 52	mg/kg ds	<0,0010	0,0035						
PCB 101	mg/kg ds	<0,0010	0,0035						
PCB 118	mg/kg ds	<0,0010	0,0035						
PCB 138	mg/kg ds	<0,0010	0,0035						
PCB 153	mg/kg ds	<0,0010	0,0035						
PCB 180	mg/kg ds	<0,0010	0,0035						
PCB (som 7) (factor 0,7)	mg/kg ds	0,0049	0,0245	<=AW	0,0049	0,02	0,04	0,5	1
<b>Polycyclische Aromatische Koolwaterstoffen, PAH</b>									
Naftaleen	mg/kg ds	<0,050	0,035						
Fenanthreen	mg/kg ds	0,1	0,1						
Anthraceen	mg/kg ds	<0,050	0,035						
Fluorantheen	mg/kg ds	0,17	0,17						
Benzo(a)anthraceen	mg/kg ds	0,097	0,097						
Chryseen	mg/kg ds	0,12	0,12						
Benzo(k)fluorantheen	mg/kg ds	0,054	0,054						
Benzo(a)pyreen	mg/kg ds	0,081	0,081						
Benzo(ghi)peryleen	mg/kg ds	0,069	0,069						
Indeno(123-cd)pyreen	mg/kg ds	0,075	0,075						
PAK VROM (10) (factor 0,7)	mg/kg ds	0,84	0,836	<=AW	0,5	1,5	6,8	40	40

**Legenda**

Nr. Analytico-nr Monster  
 1 9836195 MMD1 D33 (0-50) D34 (0-50) D35 (0-50) D36 (0-25)

Eindoordeel: Klasse industrie

**Gebruikte afkortingen**

GSSD Gestandaardiseerd gehalte  
 AW Achtergrondwaarde  
 <= AW kleiner dan of gelijk aan Achtergrondwaarde  
 RG Eis Vereiste rapportagegrens  
 IW Interventiewaarde

Deze toetsing is uitgevoerd met behulp van BoToVa.

Zie voor info: <http://www.rwsleefomgeving.nl/onderwerpen/bodem-ondergrond/bbk/instrumenten/botova/>

**BoToVa T1 Beoordeling kwaliteit van grond en bagger bij toepassing op of in de lan**

Projectnummer 5365.001  
 Projectnaam  
 Ordernummer  
 Datum monstername 23-11-2017  
 Monsternemer Snippe  
 Certificaatnummer 2017159479  
 Startdatum 27-11-2017  
 Rapportagedatum 29-11-2017

Analyse	Eenheid	2	GSSD	Oordeel	RG Eis	AW	Wonen	Industrie	IW
<b>Bodemtype correctie</b>									
Organische stof		0,8							
Korrelgrootte < 2 µm (Lutum)		7,5							
<b>Voorbehandeling</b>									
Cryogeen malen AS3000		Uitgevoerd							
<b>Bodemkundige analyses</b>									
Droge stof	% (m/m)	89,1	89,1						
Organische stof	% (m/m) ds	0,8	0,8						
Gloeiorest	% (m/m) ds	98,7							
Korrelgrootte < 2 µm (Lutum)	% (m/m) ds	7,5	7,5						
<b>Metalen</b>									
Barium (Ba)	mg/kg ds	35	80,37		20				920
Cadmium (Cd)	mg/kg ds	0,32	0,508	<=AW	0,2	0,6	1,2	4,3	13
Kobalt (Co)	mg/kg ds	5,5	12,07	<=AW	3	15	35	190	190
Koper (Cu)	mg/kg ds	8,7	15,13	<=AW	5	40	54	190	190
Kwik (Hg)	mg/kg ds	0,067	0,0884	<=AW	0,05	0,15	0,83	4,8	36
Molybdeen (Mo)	mg/kg ds	<1,5	1,05	<=AW	1,5	1,5	88	190	190
Nikkel (Ni)	mg/kg ds	10	20	<=AW	4	35		100	100
Lood (Pb)	mg/kg ds	72	102,9	Wonen	10	50	210	530	530
Zink (Zn)	mg/kg ds	86	159,5	Wonen	20	140	200	720	720
<b>Minerale olie</b>									
Minerale olie (C10-C12)	mg/kg ds	<3,0	10,5						
Minerale olie (C12-C16)	mg/kg ds	<5,0	17,5						
Minerale olie (C16-C21)	mg/kg ds	5,5	27,5						
Minerale olie (C21-C30)	mg/kg ds	12	60						
Minerale olie (C30-C35)	mg/kg ds	7,3	36,5						
Minerale olie (C35-C40)	mg/kg ds	<6,0	21						
Minerale olie totaal (C10-C40)	mg/kg ds	<35	122,5	<=AW	35	190	190	500	5000
<b>Polychloorbifenylen, PCB</b>									
PCB 28	mg/kg ds	<0,0010	0,0035						
PCB 52	mg/kg ds	<0,0010	0,0035						
PCB 101	mg/kg ds	<0,0010	0,0035						
PCB 118	mg/kg ds	<0,0010	0,0035						
PCB 138	mg/kg ds	<0,0010	0,0035						
PCB 153	mg/kg ds	<0,0010	0,0035						
PCB 180	mg/kg ds	<0,0010	0,0035						
PCB (som 7) (factor 0,7)	mg/kg ds	0,0049	0,0245	<=AW	0,0049	0,02	0,04	0,5	1
<b>Polycyclische Aromatische Koolwaterstoffen, PAH</b>									
Naftaleen	mg/kg ds	<0,050	0,035						
Fenantheen	mg/kg ds	0,073	0,073						
Anthraceen	mg/kg ds	<0,050	0,035						
Fluorantheen	mg/kg ds	0,12	0,12						
Benzo(a)anthraceen	mg/kg ds	0,082	0,082						
Chryseen	mg/kg ds	0,1	0,1						
Benzo(k)fluorantheen	mg/kg ds	<0,050	0,035						
Benzo(a)pyreen	mg/kg ds	0,064	0,064						
Benzo(ghi)peryleen	mg/kg ds	<0,050	0,035						
Indeno(123-cd)pyreen	mg/kg ds	0,055	0,055						
PAK VROM (10) (factor 0,7)	mg/kg ds	0,64	0,634	<=AW	0,5	1,5	6,8	40	40

**Legenda**

Nr. Analytico-nr Monster  
 2 9836196 MMD2 D28 (0-50) D29 (0-50) D30 (0-50) D31 (0-50)

Eindoordeel: Klasse wonen

**Gebruikte afkortingen**

GSSD Gestandaardiseerd gehalte  
 AW Achtergrondwaarde  
 <= AW kleiner dan of gelijk aan Achtergrondwaarde  
 RG Eis Vereiste rapportagegrens  
 IW Interventiewaarde

Deze toetsing is uitgevoerd met behulp van BoToVa.

Zie voor info: <http://www.rwsleefomgeving.nl/onderwerpen/bodem-ondergrond/bbk/instrumenten/botova/>



**BoToVa T1 Beoordeling kwaliteit van grond en bagger bij toepassing op of in de lan**

Projectnummer 5365.001  
 Projectnaam  
 Ordernummer  
 Datum monstername 23-11-2017  
 Monsternemer Snippe  
 Certificaatnummer 2017159479  
 Startdatum 27-11-2017  
 Rapportagedatum 29-11-2017

Analyse	Eenheid	3	GSSD	Oordeel	RG Eis	AW	Wonen	Industrie	IW
<b>Bodemtype correctie</b>									
Organische stof		0,7							
Korrelgrootte < 2 µm (Lutum)		3,5							
<b>Voorbehandeling</b>									
Cryogeen malen AS3000		Uitgevoerd							
<b>Bodemkundige analyses</b>									
Droge stof	% (m/m)	92,5	92,5						
Organische stof	% (m/m) ds	<0,7	0,49						
Gloeiërest	% (m/m) ds	99,3							
Korrelgrootte < 2 µm (Lutum)	% (m/m) ds	3,5	3,5						
<b>Metalen</b>									
Barium (Ba)	mg/kg ds	23	75,05		20				920
Cadmium (Cd)	mg/kg ds	<0,20	0,2356	<=AW	0,2	0,6	1,2	4,3	13
Kobalt (Co)	mg/kg ds	5,2	15,7	Wonen	3	15	35	190	190
Koper (Cu)	mg/kg ds	5,5	10,82	<=AW	5	40	54	190	190
Kwik (Hg)	mg/kg ds	0,15	0,2104	Wonen	0,05	0,15	0,83	4,8	36
Molybdeen (Mo)	mg/kg ds	<1,5	1,05	<=AW	1,5	1,5	88	190	190
Nikkel (Ni)	mg/kg ds	8,8	22,81	<=AW	4	35		100	100
Lood (Pb)	mg/kg ds	17	26,04	<=AW	10	50	210	530	530
Zink (Zn)	mg/kg ds	58	127,9	<=AW	20	140	200	720	720
<b>Minerale olie</b>									
Minerale olie (C10-C12)	mg/kg ds	<3,0	10,5						
Minerale olie (C12-C16)	mg/kg ds	<5,0	17,5						
Minerale olie (C16-C21)	mg/kg ds	6,4	32						
Minerale olie (C21-C30)	mg/kg ds	32	160						
Minerale olie (C30-C35)	mg/kg ds	28	140						
Minerale olie (C35-C40)	mg/kg ds	17	85						
Minerale olie totaal (C10-C40)	mg/kg ds	86	430	Industrie	35	190	190	500	5000
Chromatogram olie (GC)		Zie bijl.							
<b>Polychloorbifenylen, PCB</b>									
PCB 28	mg/kg ds	<0,0010	0,0035						
PCB 52	mg/kg ds	<0,0010	0,0035						
PCB 101	mg/kg ds	<0,0010	0,0035						
PCB 118	mg/kg ds	<0,0010	0,0035						
PCB 138	mg/kg ds	<0,0010	0,0035						
PCB 153	mg/kg ds	<0,0010	0,0035						
PCB 180	mg/kg ds	<0,0010	0,0035						
PCB (som 7) (factor 0,7)	mg/kg ds	0,0049	0,0245	<=AW	0,0049	0,02	0,04	0,5	1
<b>Polycyclische Aromatische Koolwaterstoffen, PAH</b>									
Naftaleen	mg/kg ds	<0,050	0,035						
Fenantheen	mg/kg ds	0,12	0,12						
Anthraceen	mg/kg ds	<0,050	0,035						
Fluorantheen	mg/kg ds	0,38	0,38						
Benzo(a)anthraceen	mg/kg ds	0,16	0,16						
Chryseen	mg/kg ds	0,24	0,24						
Benzo(k)fluorantheen	mg/kg ds	0,093	0,093						
Benzo(a)pyreen	mg/kg ds	0,12	0,12						
Benzo(ghi)peryleen	mg/kg ds	0,1	0,1						
Indeno(123-cd)pyreen	mg/kg ds	0,11	0,11						
PAK VROM (10) (factor 0,7)	mg/kg ds	1,4	1,393	<=AW	0,5	1,5	6,8	40	40

**Legenda**

Nr. Analytico-nr Monster  
 3 9836197 MMD3 D12 (25-50) D18 (0-50) D22 (0-50) D24 (0-50)

Eindoordeel: Klasse industrie

**Gebruikte afkortingen**

GSSD Gestandaardiseerd gehalte  
 AW Achtergrondwaarde  
 <= AW kleiner dan of gelijk aan Achtergrondwaarde  
 RG Eis Vereiste rapportagegrens  
 IW Interventiewaarde

Deze toetsing is uitgevoerd met behulp van BoToVa.

Zie voor info: <http://www.rwsleefomgeving.nl/onderwerpen/bodem-ondergrond/bbk/instrumenten/botova/>

**BoToVa T1 Beoordeling kwaliteit van grond en bagger bij toepassing op of in de lan**

Projectnummer 5365.001  
 Projectnaam  
 Ordernummer  
 Datum monstername 23-11-2017  
 Monsternemer Snippe  
 Certificaatnummer 2017159479  
 Startdatum 27-11-2017  
 Rapportagedatum 29-11-2017

Analyse	Eenheid	4	GSSD	Oordeel	RG Eis	AW	Wonen	Industrie	IW
<b>Bodemtype correctie</b>									
Organische stof		0,7							
Korrelgrootte < 2 µm (Lutum)		4,8							
<b>Voorbehandeling</b>									
Cryogeen malen AS3000		Uitgevoerd							
<b>Bodemkundige analyses</b>									
Droge stof	% (m/m)	92,6	92,6						
Organische stof	% (m/m) ds	<0,7	0,49						
Gloeirest	% (m/m) ds	99							
Korrelgrootte < 2 µm (Lutum)	% (m/m) ds	4,8	4,8						
<b>Metalen</b>									
Barium (Ba)	mg/kg ds	26	74,63		20				920
Cadmium (Cd)	mg/kg ds	0,2	0,3301	<=AW	0,2	0,6	1,2	4,3	13
Kobalt (Co)	mg/kg ds	5,6	15,07	Wonen	3	15	35	190	190
Koper (Cu)	mg/kg ds	6,5	12,26	<=AW	5	40	54	190	190
Kwik (Hg)	mg/kg ds	<0,050	0,0481	<=AW	0,05	0,15	0,83	4,8	36
Molybdeen (Mo)	mg/kg ds	<1,5	1,05	<=AW	1,5	1,5	88	190	190
Nikkel (Ni)	mg/kg ds	12	28,38	<=AW	4	35		100	100
Lood (Pb)	mg/kg ds	23	34,42	<=AW	10	50	210	530	530
Zink (Zn)	mg/kg ds	65	135	<=AW	20	140	200	720	720
<b>Minerale olie</b>									
Minerale olie (C10-C12)	mg/kg ds	<3,0	10,5						
Minerale olie (C12-C16)	mg/kg ds	6,6	33						
Minerale olie (C16-C21)	mg/kg ds	32	160						
Minerale olie (C21-C30)	mg/kg ds	55	275						
Minerale olie (C30-C35)	mg/kg ds	22	110						
Minerale olie (C35-C40)	mg/kg ds	9,1	45,5						
Minerale olie totaal (C10-C40)	mg/kg ds	120	600	Niet toepasbaar	35	190	190	500	5000
Chromatogram olie (GC)		Zie bijl.							
<b>Polychloorbifenylen, PCB</b>									
PCB 28	mg/kg ds	<0,0010	0,0035						
PCB 52	mg/kg ds	<0,0010	0,0035						
PCB 101	mg/kg ds	0,0016	0,008						
PCB 118	mg/kg ds	0,0012	0,006						
PCB 138	mg/kg ds	0,0042	0,021						
PCB 153	mg/kg ds	0,0031	0,0155						
PCB 180	mg/kg ds	0,0031	0,0155						
PCB (som 7) (factor 0,7)	mg/kg ds	0,015	0,073	Industrie	0,0049	0,02	0,04	0,5	1
<b>Polycyclische Aromatische Koolwaterstoffen, PAH</b>									
Naftaleen	mg/kg ds	<0,050	0,035						
Fenanthreen	mg/kg ds	2,9	2,9						
Anthraceen	mg/kg ds	0,76	0,76						
Fluorantheen	mg/kg ds	4,7	4,7						
Benzo(a)anthraceen	mg/kg ds	2,5	2,5						
Chryseen	mg/kg ds	2,5	2,5						
Benzo(k)fluorantheen	mg/kg ds	0,96	0,96						
Benzo(a)pyreen	mg/kg ds	1,6	1,6						
Benzo(ghi)peryleen	mg/kg ds	0,98	0,98						
Indeno(123-cd)pyreen	mg/kg ds	1,2	1,2						
PAK VROM (10) (factor 0,7)	mg/kg ds	18	18,14	Industrie	0,5	1,5	6,8	40	40

**Legenda**

Nr. Analytico-nr Monster  
 4 9836198 MMD4 D19 (10-50) D20 (0-50) D21 (0-50) D23 (8-50)

Eindoordeel: Niet Toepasbaar > industrie

**Gebruikte afkortingen**

GSSD Gestandaardiseerd gehalte  
 AW Achtergrondwaarde  
 <= AW kleiner dan of gelijk aan Achtergrondwaarde  
 RG Eis Vereiste rapportagegrens  
 IW Interventiewaarde

Deze toetsing is uitgevoerd met behulp van BoToVa.

Zie voor info: <http://www.rwsleefomgeving.nl/onderwerpen/bodem-ondergrond/bbk/instrumenten/botova/>

**BoToVa T1 Beoordeling kwaliteit van grond en bagger bij toepassing op of in de lan**

Projectnummer 5365.001  
 Projectnaam  
 Ordernummer  
 Datum monstername 23-11-2017  
 Monsternemer Snippe  
 Certificaatnummer 2017159491  
 Startdatum 27-11-2017  
 Rapportagedatum 29-11-2017

Analyse	Eenheid	1	GSSD	Oordeel	RG Eis	AW	Wonen	Industrie	IW
<b>Bodemtype correctie</b>									
Organische stof		0,7							
Korrelgrootte < 2 µm (Lutum)		6							
<b>Voorbehandeling</b>									
Cryogeen malen AS3000		Uitgevoerd							
<b>Bodemkundige analyses</b>									
Droge stof	% (m/m)	88,1	88,1						
Organische stof	% (m/m) ds	<0,7	0,49						
Gloeirest	% (m/m) ds	99,2							
Korrelgrootte < 2 µm (Lutum)	% (m/m) ds	6	6						
<b>Metalen</b>									
Barium (Ba)	mg/kg ds	<20	36,17		20				920
Cadmium (Cd)	mg/kg ds	<0,20	0,2271	<=AW	0,2	0,6	1,2	4,3	13
Kobalt (Co)	mg/kg ds	3,2	7,826	<=AW	3	15	35	190	190
Koper (Cu)	mg/kg ds	5,1	9,273	<=AW	5	40	54	190	190
Kwik (Hg)	mg/kg ds	<0,050	0,0472	<=AW	0,05	0,15	0,83	4,8	36
Molybdeen (Mo)	mg/kg ds	<1,5	1,05	<=AW	1,5	1,5	88	190	190
Nikkel (Ni)	mg/kg ds	6,2	13,56	<=AW	4	35		100	100
Lood (Pb)	mg/kg ds	18	26,38	<=AW	10	50	210	530	530
Zink (Zn)	mg/kg ds	63	124,2	<=AW	20	140	200	720	720
<b>Minerale olie</b>									
Minerale olie (C10-C12)	mg/kg ds	<3,0	10,5						
Minerale olie (C12-C16)	mg/kg ds	<5,0	17,5						
Minerale olie (C16-C21)	mg/kg ds	<5,0	17,5						
Minerale olie (C21-C30)	mg/kg ds	<11	38,5						
Minerale olie (C30-C35)	mg/kg ds	<5,0	17,5						
Minerale olie (C35-C40)	mg/kg ds	<6,0	21						
Minerale olie totaal (C10-C40)	mg/kg ds	<35	122,5	<=AW	35	190	190	500	5000
<b>Polychloorbifenylen, PCB</b>									
PCB 28	mg/kg ds	<0,0010	0,0035						
PCB 52	mg/kg ds	<0,0010	0,0035						
PCB 101	mg/kg ds	<0,0010	0,0035						
PCB 118	mg/kg ds	<0,0010	0,0035						
PCB 138	mg/kg ds	<0,0010	0,0035						
PCB 153	mg/kg ds	<0,0010	0,0035						
PCB 180	mg/kg ds	<0,0010	0,0035						
PCB (som 7) (factor 0,7)	mg/kg ds	0,0049	0,0245	<=AW	0,0049	0,02	0,04	0,5	1
<b>Polycyclische Aromatische Koolwaterstoffen, PAH</b>									
Naftaleen	mg/kg ds	<0,050	0,035						
Fenantheen	mg/kg ds	<0,050	0,035						
Anthraceen	mg/kg ds	<0,050	0,035						
Fluorantheen	mg/kg ds	0,082	0,082						
Benzo(a)anthraceen	mg/kg ds	0,068	0,068						
Chryseen	mg/kg ds	0,08	0,08						
Benzo(k)fluorantheen	mg/kg ds	<0,050	0,035						
Benzo(a)pyreen	mg/kg ds	0,059	0,059						
Benzo(ghi)peryleen	mg/kg ds	<0,050	0,035						
Indeno(123-cd)pyreen	mg/kg ds	<0,050	0,035						
PAK VROM (10) (factor 0,7)	mg/kg ds	0,5	0,499	<=AW	0,5	1,5	6,8	40	40

**Legenda**

Nr. Analytico-nr Monster  
 1 9836229 MMD7 D29 (50-100) D29 (100-150) D29 (150-200) D32(65-100) D32 (100-150) D32 (150-200) D35 (100-150)

Eindoordeel: Altijd toepasbaar

**Gebruikte afkortingen**

GSSD Gestandaardiseerd gehalte  
 AW Achtergrondwaarde  
 <= AW kleiner dan of gelijk aan Achtergrondwaarde  
 RG Eis Vereiste rapportagegrens  
 IW Interventiewaarde

Deze toetsing is uitgevoerd met behulp van BoToVa.

Zie voor info: <http://www.rwsleefomgeving.nl/onderwerpen/bodem-ondergrond/bbk/instrumenten/botova/>

**BoToVa T1 Beoordeling kwaliteit van grond en bagger bij toepassing op of in de lan**

Projectnummer 5365.001  
 Projectnaam  
 Ordernummer  
 Datum monstername 23-11-2017  
 Monsternemer Snippe  
 Certificaatnummer 2017159491  
 Startdatum 27-11-2017  
 Rapportagedatum 29-11-2017

Analyse	Eenheid	2	GSSD	Oordeel	RG Eis	AW	Wonen	Industrie	IW
<b>Bodemtype correctie</b>									
Organische stof		0,7							
Korrelgrootte < 2 µm (Lutum)		4,4							
<b>Voorbehandeling</b>									
Cryogeen malen AS3000		Uitgevoerd							
<b>Bodemkundige analyses</b>									
Droge stof	% (m/m)	92,3	92,3						
Organische stof	% (m/m) ds	<0,7	0,49						
Gloeiorest	% (m/m) ds	99,3							
Korrelgrootte < 2 µm (Lutum)	% (m/m) ds	4,4	4,4						
<b>Metalen</b>									
Barium (Ba)	mg/kg ds	20	59,62		20				920
Cadmium (Cd)	mg/kg ds	0,24	0,3985	<=AW	0,2	0,6	1,2	4,3	13
Kobalt (Co)	mg/kg ds	4,6	12,81	<=AW	3	15	35	190	190
Koper (Cu)	mg/kg ds	5,8	11,08	<=AW	5	40	54	190	190
Kwik (Hg)	mg/kg ds	0,2	0,2766	Wonen	0,05	0,15	0,83	4,8	36
Molybdeen (Mo)	mg/kg ds	<1,5	1,05	<=AW	1,5	1,5	88	190	190
Nikkel (Ni)	mg/kg ds	7,7	18,72	<=AW	4	35		100	100
Lood (Pb)	mg/kg ds	24	36,17	<=AW	10	50	210	530	530
Zink (Zn)	mg/kg ds	79	167,1	Wonen	20	140	200	720	720
<b>Minerale olie</b>									
Minerale olie (C10-C12)	mg/kg ds	<3,0	10,5						
Minerale olie (C12-C16)	mg/kg ds	<5,0	17,5						
Minerale olie (C16-C21)	mg/kg ds	<5,0	17,5						
Minerale olie (C21-C30)	mg/kg ds	<11	38,5						
Minerale olie (C30-C35)	mg/kg ds	6,4	32						
Minerale olie (C35-C40)	mg/kg ds	<6,0	21						
Minerale olie totaal (C10-C40)	mg/kg ds	<35	122,5	<=AW	35	190	190	500	5000
<b>Polychloorbifenylen, PCB</b>									
PCB 28	mg/kg ds	<0,0010	0,0035						
PCB 52	mg/kg ds	<0,0010	0,0035						
PCB 101	mg/kg ds	<0,0010	0,0035						
PCB 118	mg/kg ds	<0,0010	0,0035						
PCB 138	mg/kg ds	<0,0010	0,0035						
PCB 153	mg/kg ds	<0,0010	0,0035						
PCB 180	mg/kg ds	<0,0010	0,0035						
PCB (som 7) (factor 0,7)	mg/kg ds	0,0049	0,0245	<=AW	0,0049	0,02	0,04	0,5	1
<b>Polycyclische Aromatische Koolwaterstoffen, PAH</b>									
Naftaleen	mg/kg ds	<0,050	0,035						
Fenantheen	mg/kg ds	0,062	0,062						
Anthraceen	mg/kg ds	<0,050	0,035						
Fluorantheen	mg/kg ds	0,12	0,12						
Benzo(a)anthraceen	mg/kg ds	0,07	0,07						
Chryseen	mg/kg ds	0,081	0,081						
Benzo(k)fluorantheen	mg/kg ds	<0,050	0,035						
Benzo(a)pyreen	mg/kg ds	0,053	0,053						
Benzo(ghi)peryleen	mg/kg ds	<0,050	0,035						
Indeno(123-cd)pyreen	mg/kg ds	<0,050	0,035						
PAK VROM (10) (factor 0,7)	mg/kg ds	0,56	0,561	<=AW	0,5	1,5	6,8	40	40

**Legenda**

Nr. Analytico-nr Monster  
 2 9836230 MMD8 D04 (50-100) D04 (100-140) D23 (100-150) D23(150-200) D24 (100-150) D24 (150-200)

Eindoordeel: Altijd toepasbaar

**Gebruikte afkortingen**

GSSD Gestandaardiseerd gehalte  
 AW Achtergrondwaarde  
 <= AW kleiner dan of gelijk aan Achtergrondwaarde  
 RG Eis Vereiste rapportagegrens  
 IW Interventiewaarde

Deze toetsing is uitgevoerd met behulp van BoToVa.

Zie voor info: <http://www.rwsleefomgeving.nl/onderwerpen/bodem-ondergrond/bbk/instrumenten/botova/>

**BoToVa T1 Beoordeling kwaliteit van grond en bagger bij toepassing op of in de lan**

Projectnummer 5365.001  
 Projectnaam  
 Ordernummer  
 Datum monstername 24-11-2017  
 Monsternemer Schell  
 Certificaatnummer 2017159536  
 Startdatum 27-11-2017  
 Rapportagedatum 29-11-2017

Analyse	Eenheid	1	GSSD	Oordeel	RG Eis	AW	Wonen	Industrie	IW
<b>Bodemtype correctie</b>									
Organische stof		0,9							
Korrelgrootte < 2 µm (Lutum)		14,8							
<b>Voorbehandeling</b>									
Cryogeen malen AS3000		Uitgevoerd							
<b>Bodemkundige analyses</b>									
Droge stof	% (m/m)	84,7	84,7						
Organische stof	% (m/m) ds	0,9	0,9						
Gloeiërest	% (m/m) ds	98,1							
Korrelgrootte < 2 µm (Lutum)	% (m/m) ds	14,8	14,8						
<b>Metalen</b>									
Barium (Ba)	mg/kg ds	58	86,44		20				920
Cadmium (Cd)	mg/kg ds	0,46	0,6618	Wonen	0,2	0,6	1,2	4,3	13
Kobalt (Co)	mg/kg ds	9	13,18	<=AW	3	15	35	190	190
Koper (Cu)	mg/kg ds	12	17,22	<=AW	5	40	54	190	190
Kwik (Hg)	mg/kg ds	0,062	0,0738	<=AW	0,05	0,15	0,83	4,8	36
Molybdeen (Mo)	mg/kg ds	<1,5	1,05	<=AW	1,5	1,5	88	190	190
Nikkel (Ni)	mg/kg ds	19	26,81	<=AW	4	35		100	100
Lood (Pb)	mg/kg ds	49	62,35	Wonen	10	50	210	530	530
Zink (Zn)	mg/kg ds	110	158,1	Wonen	20	140	200	720	720
<b>Minerale olie</b>									
Minerale olie (C10-C12)	mg/kg ds	<3,0	10,5						
Minerale olie (C12-C16)	mg/kg ds	<5,0	17,5						
Minerale olie (C16-C21)	mg/kg ds	<5,0	17,5						
Minerale olie (C21-C30)	mg/kg ds	<11	38,5						
Minerale olie (C30-C35)	mg/kg ds	<5,0	17,5						
Minerale olie (C35-C40)	mg/kg ds	<6,0	21						
Minerale olie totaal (C10-C40)	mg/kg ds	<35	122,5	<=AW	35	190	190	500	5000
<b>Polychloorbifenylen, PCB</b>									
PCB 28	mg/kg ds	<0,0010	0,0035						
PCB 52	mg/kg ds	<0,0010	0,0035						
PCB 101	mg/kg ds	<0,0010	0,0035						
PCB 118	mg/kg ds	<0,0010	0,0035						
PCB 138	mg/kg ds	<0,0010	0,0035						
PCB 153	mg/kg ds	<0,0010	0,0035						
PCB 180	mg/kg ds	<0,0010	0,0035						
PCB (som 7) (factor 0,7)	mg/kg ds	0,0049	0,0245	<=AW	0,0049	0,02	0,04	0,5	1
<b>Polycyclische Aromatische Koolwaterstoffen, PAH</b>									
Naftaleen	mg/kg ds	<0,050	0,035						
Fenantheen	mg/kg ds	<0,050	0,035						
Anthraceen	mg/kg ds	<0,050	0,035						
Fluorantheen	mg/kg ds	<0,050	0,035						
Benzo(a)anthraceen	mg/kg ds	<0,050	0,035						
Chryseen	mg/kg ds	<0,050	0,035						
Benzo(k)fluorantheen	mg/kg ds	<0,050	0,035						
Benzo(a)pyreen	mg/kg ds	<0,050	0,035						
Benzo(ghi)peryleen	mg/kg ds	<0,050	0,035						
Indeno(123-cd)pyreen	mg/kg ds	<0,050	0,035						
PAK VROM (10) (factor 0,7)	mg/kg ds	0,35	0,35	<=AW	0,5	1,5	6,8	40	40

**Legenda**

Nr. Analytico-nr Monster  
 1 9836323 MMD5 D13 (50-90) D23 (50-100)

Eindoordeel: Klasse wonen

**Gebruikte afkortingen**

GSSD Gestandaardiseerd gehalte  
 AW Achtergrondwaarde  
 <= AW kleiner dan of gelijk aan Achtergrondwaarde  
 RG Eis Vereiste rapportagegrens  
 IW Interventiewaarde

Deze toetsing is uitgevoerd met behulp van BoToVa.

Zie voor info: <http://www.rwsleefomgeving.nl/onderwerpen/bodem-ondergrond/bbk/instrumenten/botova/>

**BoToVa T1 Beoordeling kwaliteit van grond en bagger bij toepassing op of in de lan**

Projectnummer 5365.001  
 Projectnaam  
 Ordernummer  
 Datum monstername 30-11-2017  
 Monsteremer Schell  
 Certificaatnummer 2017162552  
 Startdatum 01-12-2017  
 Rapportagedatum 05-12-2017

Analyse	Eenheid	1	GSSD	Oordeel	RG Eis	AW	Wonen	Industrie	IW
<b>Bodemtype correctie</b>									
Organische stof		0,7							
Korrelgrootte < 2 µm (Lutum)		25		#					
<b>Voorbehandeling</b>									
Cryogeen malen AS3000		Uitgevoerd							
<b>Bodemkundige analyses</b>									
Droge stof	% (m/m)	85,1	85,1						
Organische stof	% (m/m) ds	<0,7	0,49						
Gloeirest	% (m/m) ds	99,5							
<b>Minerale olie</b>									
Minerale olie (C10-C12)	mg/kg ds	<3,0	10,5						
Minerale olie (C12-C16)	mg/kg ds	<5,0	17,5						
Minerale olie (C16-C21)	mg/kg ds	7,2	36						
Minerale olie (C21-C30)	mg/kg ds	<11	38,5						
Minerale olie (C30-C35)	mg/kg ds	5,9	29,5						
Minerale olie (C35-C40)	mg/kg ds	<6,0	21						
Minerale olie totaal (C10-C40)	mg/kg ds	<35	122,5	<=AW	35	190	190	500	5000

**Legenda**

Nr. Analytico-nr Monster  
 1 9845229 MMB1 B01 (100-150) B01 (150-200) B02 (100-150) B02(150-200) B03 (100-150) B03 (150-200)

Eindoordeel: Altijd toepasbaar

**Gebruikte afkortingen**

GSSD Gestandaardiseerd gehalte  
 AW Achtergrondwaarde  
 <= AW kleiner dan of gelijk aan Achtergrondwaarde  
 RG Eis Vereiste rapportagegrens  
 IW Interventiewaarde

Deze toetsing is uitgevoerd met behulp van BoToVa.

Zie voor info: <http://www.rwsleefomgeving.nl/onderwerpen/bodem-ondergrond/bbk/instrumenten/botova/>

**BoToVa T1 Beoordeling kwaliteit van grond en bagger bij toepassing op of in de lan**

Projectnummer 5365.001  
 Projectnaam  
 Ordernummer  
 Datum monstername 30-11-2017  
 Monsteremer Schell  
 Certificaatnummer 2017162552  
 Startdatum 01-12-2017  
 Rapportagedatum 05-12-2017

Analyse	Eenheid	2	GSSD	Oordeel	RG Eis	AW	Wonen	Industrie	IW
<b>Bodemtype correctie</b>									
Organische stof		0,8							
Korrelgrootte < 2 µm (Lutum)		4,4							
<b>Voorbehandeling</b>									
Cryogeen malen AS3000		Uitgevoerd							
<b>Bodemkundige analyses</b>									
Droge stof	% (m/m)	89,7	89,7						
Organische stof	% (m/m) ds	0,8	0,8						
Gloeiorest	% (m/m) ds	98,9							
Korrelgrootte < 2 µm (Lutum)	% (m/m) ds	4,4	4,4						
<b>Minerale olie</b>									
Minerale olie (C10-C12)	mg/kg ds	<3,0	10,5						
Minerale olie (C12-C16)	mg/kg ds	<5,0	17,5						
Minerale olie (C16-C21)	mg/kg ds	32	160						
Minerale olie (C21-C30)	mg/kg ds	160	800						
Minerale olie (C30-C35)	mg/kg ds	51	255						
Minerale olie (C35-C40)	mg/kg ds	15	75						
Minerale olie totaal (C10-C40)	mg/kg ds	260	1300	Niet toepasbaar	35	190	190	500	5000
Chromatogram olie (GC)		Zie bijl.							
<b>Metalen</b>									
Barium (Ba)	mg/kg ds	43	128,2		20				920
Cadmium (Cd)	mg/kg ds	0,21	0,3487	<=AW	0,2	0,6	1,2	4,3	13
Kobalt (Co)	mg/kg ds	5,5	15,32	Wonen	3	15	35	190	190
Koper (Cu)	mg/kg ds	110	210,2	Nooit toepasbaar	5	40	54	190	190
Kwik (Hg)	mg/kg ds	0,071	0,0982	<=AW	0,05	0,15	0,83	4,8	36
Molybdeen (Mo)	mg/kg ds	<1,5	1,05	<=AW	1,5	1,5	88	190	190
Nikkel (Ni)	mg/kg ds	47	114,2	Nooit toepasbaar	4	35		100	100
Lood (Pb)	mg/kg ds	28	42,2	<=AW	10	50	210	530	530
Zink (Zn)	mg/kg ds	79	167,1	Wonen	20	140	200	720	720
<b>Polychloorbifenylen, PCB</b>									
PCB 28	mg/kg ds	<0,0010	0,0035						
PCB 52	mg/kg ds	<0,0010	0,0035						
PCB 101	mg/kg ds	<0,0010	0,0035						
PCB 118	mg/kg ds	<0,0010	0,0035						
PCB 138	mg/kg ds	0,002	0,01						
PCB 153	mg/kg ds	0,0015	0,0075						
PCB 180	mg/kg ds	0,0022	0,011						
PCB (som 7) (factor 0,7)	mg/kg ds	0,0085	0,0425	Industrie	0,0049	0,02	0,04	0,5	1
<b>Polycyclische Aromatische Koolwaterstoffen, PAH</b>									
Naftaleen	mg/kg ds	<0,050	0,035						
Fenanthreen	mg/kg ds	<0,050	0,035						
Anthraceen	mg/kg ds	<0,050	0,035						
Fluorantheen	mg/kg ds	0,14	0,14						
Benzo(a)anthraceen	mg/kg ds	0,12	0,12						
Chryseen	mg/kg ds	0,13	0,13						
Benzo(k)fluorantheen	mg/kg ds	0,069	0,069						
Benzo(a)pyreen	mg/kg ds	0,097	0,097						
Benzo(ghi)perylene	mg/kg ds	0,091	0,091						
Indeno(123-cd)pyreen	mg/kg ds	0,092	0,092						
PAK VROM (10) (factor 0,7)	mg/kg ds	0,85	0,844	<=AW	0,5	1,5	6,8	40	40

**Legenda**

Nr. Analytico-nr Monster  
 2 9845230 MMB2 B01 (36-50) B03 (12-50)

Eindoordeel: Niet Toepasbaar > Interventiewaarde

**Gebruikte afkortingen**

GSSD Gestandaardiseerd gehalte  
 AW Achtergrondwaarde  
 <= AW kleiner dan of gelijk aan Achtergrondwaarde  
 RG Eis Vereiste rapportagegrens  
 IW Interventiewaarde

Deze toetsing is uitgevoerd met behulp van BoToVa.

Zie voor info: <http://www.rwsleefomgeving.nl/onderwerpen/bodem-ondergrond/bbk/instrumenten/botova/>

**BoToVa T1 Beoordeling kwaliteit van grond en bagger bij toepassing op of in de lan**

Projectnummer 5365.001  
 Projectnaam  
 Ordernummer  
 Datum monstername 29-11-2017  
 Monsternemer Schell  
 Certificaatnummer 2017162571  
 Startdatum 01-12-2017  
 Rapportagedatum 05-12-2017

Analyse	Eenheid	1	GSSD	Oordeel	RG Eis	AW	Wonen	Industrie	IW
<b>Bodemtype correctie</b>									
Organische stof		0,7							
Korrelgrootte < 2 µm (Lutum)		2							
<b>Voorbehandeling</b>									
Cryogeen malen AS3000		Uitgevoerd							
<b>Bodemkundige analyses</b>									
Droge stof	% (m/m)	92,5	92,5						
Organische stof	% (m/m) ds	<0,7	0,49						
Gloeirest	% (m/m) ds	99,5							
Korrelgrootte < 2 µm (Lutum)	% (m/m) ds	<2,0	1,4						
<b>Metalen</b>									
Barium (Ba)	mg/kg ds	<20	54,25		20				920
Cadmium (Cd)	mg/kg ds	<0,20	0,241	<=AW	0,2	0,6	1,2	4,3	13
Kobalt (Co)	mg/kg ds	<3,0	7,383	<=AW	3	15	35	190	190
Koper (Cu)	mg/kg ds	<5,0	7,241	<=AW	5	40	54	190	190
Kwik (Hg)	mg/kg ds	0,07	0,1006	<=AW	0,05	0,15	0,83	4,8	36
Molybdeen (Mo)	mg/kg ds	<1,5	1,05	<=AW	1,5	1,5	88	190	190
Nikkel (Ni)	mg/kg ds	4,2	12,25	<=AW	4	35		100	100
Lood (Pb)	mg/kg ds	<10	11,02	<=AW	10	50	210	530	530
Zink (Zn)	mg/kg ds	<20	33,22	<=AW	20	140	200	720	720
<b>Minerale olie</b>									
Minerale olie (C10-C12)	mg/kg ds	<3,0	10,5						
Minerale olie (C12-C16)	mg/kg ds	<5,0	17,5						
Minerale olie (C16-C21)	mg/kg ds	<5,0	17,5						
Minerale olie (C21-C30)	mg/kg ds	<11	38,5						
Minerale olie (C30-C35)	mg/kg ds	5,5	27,5						
Minerale olie (C35-C40)	mg/kg ds	<6,0	21						
Minerale olie totaal (C10-C40)	mg/kg ds	<35	122,5	<=AW	35	190	190	500	5000
<b>Polychloorbifenylen, PCB</b>									
PCB 28	mg/kg ds	<0,0010	0,0035						
PCB 52	mg/kg ds	<0,0010	0,0035						
PCB 101	mg/kg ds	<0,0010	0,0035						
PCB 118	mg/kg ds	<0,0010	0,0035						
PCB 138	mg/kg ds	<0,0010	0,0035						
PCB 153	mg/kg ds	<0,0010	0,0035						
PCB 180	mg/kg ds	<0,0010	0,0035						
PCB (som 7) (factor 0,7)	mg/kg ds	0,0049	0,0245	<=AW	0,0049	0,02	0,04	0,5	1
<b>Polycyclische Aromatische Koolwaterstoffen, PAH</b>									
Naftaleen	mg/kg ds	<0,050	0,035						
Fenantheen	mg/kg ds	<0,050	0,035						
Anthraceen	mg/kg ds	<0,050	0,035						
Fluorantheen	mg/kg ds	<0,050	0,035						
Benzo(a)anthraceen	mg/kg ds	<0,050	0,035						
Chryseen	mg/kg ds	<0,050	0,035						
Benzo(k)fluorantheen	mg/kg ds	<0,050	0,035						
Benzo(a)pyreen	mg/kg ds	<0,050	0,035						
Benzo(ghi)peryleen	mg/kg ds	<0,050	0,035						
Indeno(123-cd)pyreen	mg/kg ds	<0,050	0,035						
PAK VROM (10) (factor 0,7)	mg/kg ds	0,35	0,35	<=AW	0,5	1,5	6,8	40	40

**Legenda**

Nr. Analytico-nr Monster  
 1 9845292 MMD10 D02 (33-70) D07 (40-70) D09 (33-83) D14 (25-75)

Eindoordeel: Altijd toepasbaar

**Gebruikte afkortingen**

GSSD Gestandaardiseerd gehalte  
 AW Achtergrondwaarde  
 <= AW kleiner dan of gelijk aan Achtergrondwaarde  
 RG Eis Vereiste rapportagegrens  
 IW Interventiewaarde

Deze toetsing is uitgevoerd met behulp van BoToVa.

Zie voor info: <http://www.rwsleefomgeving.nl/onderwerpen/bodem-ondergrond/bbk/instrumenten/botova/>



**BoToVa T1 Beoordeling kwaliteit van grond en bagger bij toepassing op of in de lan**

Projectnummer 5365.001  
 Projectnaam  
 Ordernummer  
 Datum monstername 29-11-2017  
 Monsteremer Schell  
 Certificaatnummer 2017162571  
 Startdatum 01-12-2017  
 Rapportagedatum 05-12-2017

Analyse	Eenheid	2	GSSD	Oordeel	RG Eis	AW	Wonen	Industrie	IW
<b>Bodemtype correctie</b>									
Organische stof		0,7							
Korrelgrootte < 2 µm (Lutum)		2,6							
<b>Voorbehandeling</b>									
Cryogeen malen AS3000		Uitgevoerd							
<b>Bodemkundige analyses</b>									
Droge stof	% (m/m)	95	95						
Organische stof	% (m/m) ds	<0,7	0,49						
Gloeirest	% (m/m) ds	99,4							
Korrelgrootte < 2 µm (Lutum)	% (m/m) ds	2,6	2,6						
<b>Metalen</b>									
Barium (Ba)	mg/kg ds	23	82,91		20				920
Cadmium (Cd)	mg/kg ds	<0,20	0,2388	<=AW	0,2	0,6	1,2	4,3	13
Kobalt (Co)	mg/kg ds	4,2	13,86	<=AW	3	15	35	190	190
Koper (Cu)	mg/kg ds	6,3	12,77	<=AW	5	40	54	190	190
Kwik (Hg)	mg/kg ds	<0,050	0,0498	<=AW	0,05	0,15	0,83	4,8	36
Molybdeen (Mo)	mg/kg ds	<1,5	1,05	<=AW	1,5	1,5	88	190	190
Nikkel (Ni)	mg/kg ds	7,8	21,67	<=AW	4	35		100	100
Lood (Pb)	mg/kg ds	11	17,12	<=AW	10	50	210	530	530
Zink (Zn)	mg/kg ds	37	85,2	<=AW	20	140	200	720	720
<b>Minerale olie</b>									
Minerale olie (C10-C12)	mg/kg ds	<3,0	10,5						
Minerale olie (C12-C16)	mg/kg ds	<5,0	17,5						
Minerale olie (C16-C21)	mg/kg ds	23	115						
Minerale olie (C21-C30)	mg/kg ds	49	245						
Minerale olie (C30-C35)	mg/kg ds	19	95						
Minerale olie (C35-C40)	mg/kg ds	7,4	37						
Minerale olie totaal (C10-C40)	mg/kg ds	100	500	Industrie	35	190	190	500	5000
Chromatogram olie (GC)		Zie bijl.							
<b>Polychloorbifenylen, PCB</b>									
PCB 28	mg/kg ds	<0,0010	0,0035						
PCB 52	mg/kg ds	<0,0010	0,0035						
PCB 101	mg/kg ds	<0,0010	0,0035						
PCB 118	mg/kg ds	<0,0010	0,0035						
PCB 138	mg/kg ds	<0,0010	0,0035						
PCB 153	mg/kg ds	<0,0010	0,0035						
PCB 180	mg/kg ds	<0,0010	0,0035						
PCB (som 7) (factor 0,7)	mg/kg ds	0,0049	0,0245	<=AW	0,0049	0,02	0,04	0,5	1
<b>Polycyclische Aromatische Koolwaterstoffen, PAH</b>									
Naftaleen	mg/kg ds	<0,050	0,035						
Fenanthreen	mg/kg ds	<0,050	0,035						
Anthraceen	mg/kg ds	<0,050	0,035						
Fluorantheen	mg/kg ds	<0,050	0,035						
Benzo(a)anthraceen	mg/kg ds	<0,050	0,035						
Chryseen	mg/kg ds	<0,050	0,035						
Benzo(k)fluorantheen	mg/kg ds	<0,050	0,035						
Benzo(a)pyreen	mg/kg ds	<0,050	0,035						
Benzo(ghi)peryleen	mg/kg ds	<0,050	0,035						
Indeno(123-cd)pyreen	mg/kg ds	<0,050	0,035						
PAK VROM (10) (factor 0,7)	mg/kg ds	0,35	0,35	<=AW	0,5	1,5	6,8	40	40

**Legenda**

Nr. Analytico-nr Monster  
 2 9845293 MMD6 D03 (33-60) D06 (27-50) D10 (25-50) D16 (18-68)

Eindoordeel: Klasse industrie

**Gebruikte afkortingen**

GSSD Gestandaardiseerd gehalte  
 AW Achtergrondwaarde  
 <= AW kleiner dan of gelijk aan Achtergrondwaarde  
 RG Eis Vereiste rapportagegrens  
 IW Interventiewaarde

Deze toetsing is uitgevoerd met behulp van BoToVa.

Zie voor info: <http://www.rwsleefomgeving.nl/onderwerpen/bodem-ondergrond/bbk/instrumenten/botova/>

**BoToVa T1 Beoordeling kwaliteit van grond en bagger bij toepassing op of in de lan**

Projectnummer 5365.001  
 Projectnaam  
 Ordernummer  
 Datum monstername 29-11-2017  
 Monsternemer Schell  
 Certificaatnummer 2017162662  
 Startdatum 01-12-2017  
 Rapportagedatum 05-12-2017

Analyse	Eenheid	1	GSSD	Oordeel	RG Eis	AW	Wonen	Industrie	IW
<b>Bodemtype correctie</b>									
Organische stof		0,7							
Korrelgrootte < 2 µm (Lutum)		3							
<b>Voorbehandeling</b>									
Cryogeen malen AS3000		Uitgevoerd							
<b>Bodemkundige analyses</b>									
Droge stof	% (m/m)	93,4	93,4						
Organische stof	% (m/m) ds	<0,7	0,49						
Gloeirest	% (m/m) ds	99,4							
Korrelgrootte < 2 µm (Lutum)	% (m/m) ds	3	3						
<b>Metalen</b>									
Barium (Ba)	mg/kg ds	<20	48,22		20				920
Cadmium (Cd)	mg/kg ds	<0,20	0,2374	<=AW	0,2	0,6	1,2	4,3	13
Kobalt (Co)	mg/kg ds	3,7	11,73	<=AW	3	15	35	190	190
Koper (Cu)	mg/kg ds	<5,0	7	<=AW	5	40	54	190	190
Kwik (Hg)	mg/kg ds	0,065	0,0919	<=AW	0,05	0,15	0,83	4,8	36
Molybdeen (Mo)	mg/kg ds	<1,5	1,05	<=AW	1,5	1,5	88	190	190
Nikkel (Ni)	mg/kg ds	6,7	18,04	<=AW	4	35		100	100
Lood (Pb)	mg/kg ds	21	32,45	<=AW	10	50	210	530	530
Zink (Zn)	mg/kg ds	75	169,4	Wonen	20	140	200	720	720
<b>Minerale olie</b>									
Minerale olie (C10-C12)	mg/kg ds	<3,0	10,5						
Minerale olie (C12-C16)	mg/kg ds	<5,0	17,5						
Minerale olie (C16-C21)	mg/kg ds	5,3	26,5						
Minerale olie (C21-C30)	mg/kg ds	31	155						
Minerale olie (C30-C35)	mg/kg ds	22	110						
Minerale olie (C35-C40)	mg/kg ds	9,2	46						
Minerale olie totaal (C10-C40)	mg/kg ds	69	345	Industrie	35	190	190	500	5000
Chromatogram olie (GC)		Zie bijl.							
<b>Polychloorbifenylen, PCB</b>									
PCB 28	mg/kg ds	<0,0010	0,0035						
PCB 52	mg/kg ds	<0,0010	0,0035						
PCB 101	mg/kg ds	<0,0010	0,0035						
PCB 118	mg/kg ds	<0,0010	0,0035						
PCB 138	mg/kg ds	<0,0010	0,0035						
PCB 153	mg/kg ds	<0,0010	0,0035						
PCB 180	mg/kg ds	<0,0010	0,0035						
PCB (som 7) (factor 0,7)	mg/kg ds	0,0049	0,0245	<=AW	0,0049	0,02	0,04	0,5	1
<b>Polycyclische Aromatische Koolwaterstoffen, PAH</b>									
Náftaleen	mg/kg ds	<0,050	0,035						
Fenanthreen	mg/kg ds	<0,050	0,035						
Anthraceen	mg/kg ds	<0,050	0,035						
Fluorantheen	mg/kg ds	<0,050	0,035						
Benzo(a)anthraceen	mg/kg ds	<0,050	0,035						
Chryseen	mg/kg ds	<0,050	0,035						
Benzo(k)fluorantheen	mg/kg ds	<0,050	0,035						
Benzo(a)pyreen	mg/kg ds	<0,050	0,035						
Benzo(ghi)peryleen	mg/kg ds	<0,050	0,035						
Indeno(123-cd)pyreen	mg/kg ds	<0,050	0,035						
PAK VROM (10) (factor 0,7)	mg/kg ds	0,35	0,35	<=AW	0,5	1,5	6,8	40	40

**Legenda**

Nr. Analytico-nr Monster  
 1 9845499 MMD9 D03 (60-110) D05 (50-100) D05 (100-150) D05 (150-200) D06 (50-100) D16 (68-100) D16 (100-150) D

Eindoordeel: Klasse industrie

**Gebruikte afkortingen**

GSSD Gestandaardiseerd gehalte  
 AW Achtergrondwaarde  
 <= AW kleiner dan of gelijk aan Achtergrondwaarde  
 RG Eis Vereiste rapportagegrens  
 IW Interventiewaarde

Deze toetsing is uitgevoerd met behulp van BoToVa.

Zie voor info: <http://www.rwsleefomgeving.nl/onderwerpen/bodem-ondergrond/bbk/instrumenten/botova/>

**BoToVa T1 Beoordeling kwaliteit van grond en bagger bij toepassing op of in de lan**

Projectnummer 5365.001  
Projectnaam  
Orde nummer  
Datum monstername 30-11-2017  
Monsternemer Schell  
Certificaatnummer 2017164619  
Startdatum 05-12-2017  
Rapportagedatum 12-12-2017

Analyse	Eenheid	1	GSSD	Oordeel	RG Eis	AW	Wonen	Industrie	IW
<b>Bodemtype correctie</b>									
Organische stof		0,8		#					
Korrelgrootte < 2 µm (Lutum)		4,4		#					
<b>Voorbehandeling</b>									
Cryogeen malen AS3000		Uitgevoerd							
<b>Bodemkundige analyses</b>									
Droge stof	% (m/m)	86,1	86,1						
<b>Metalen</b>									
Koper (Cu)	mg/kg ds	29	55,41	Industrie	5	40	54	190	190
Nikkel (Ni)	mg/kg ds	18	43,75	Industrie	4	35		100	100

**Legenda**

Nr. Analytico-nr Monster  
1 9851673 B01-1 B01 (36-50)

Eindoordeel: Klasse industrie

**Gebruikte afkortingen**

GSSD Gestandaardiseerd gehalte  
AW Achtergrondwaarde  
<= AW kleiner dan of gelijk aan Achtergrondwaarde  
RG Eis Vereiste rapportagegrens  
IW Interventiewaarde

Deze toetsing is uitgevoerd met behulp van BoToVa.

Zie voor info: <http://www.rwsleefomgeving.nl/onderwerpen/bodem-ondergrond/bbk/instrumenten/botova/>

**BoToVa T1 Beoordeling kwaliteit van grond en bagger bij toepassing op of in de lan**

Projectnummer 5365.001  
Projectnaam  
Orde nummer  
Datum monstername 30-11-2017  
Monsternemer Schell  
Certificaatnummer 2017164619  
Startdatum 05-12-2017  
Rapportagedatum 12-12-2017

Analyse	Eenheid	2	GSSD	Oordeel	RG Eis	AW	Wonen	Industrie	IW
<b>Bodemtype correctie</b>									
Organische stof		0,8		#					
Korrelgrootte < 2 µm (Lutum)		4,4		#					
<b>Voorbehandeling</b>									
Cryogeen malen AS3000		Uitgevoerd							
<b>Bodemkundige analyses</b>									
Droge stof	% (m/m)	94,1	94,1						
<b>Metalen</b>									
Koper (Cu)	mg/kg ds	5,7	10,89	<=AW	5	40	54	190	190
Nikkel (Ni)	mg/kg ds	<4,0	6,806	<=AW	4	35		100	100

**Legenda**

Nr. Analytico-nr Monster  
2 9851674 B03-1 B03 (12-50)

Eindoordeel: Altijd toepasbaar

**Gebruikte afkortingen**

GSSD Gestandaardiseerd gehalte  
AW Achtergrondwaarde  
<= AW kleiner dan of gelijk aan Achtergrondwaarde  
RG Eis Vereiste rapportagegrens  
IW Interventiewaarde

Deze toetsing is uitgevoerd met behulp van BoToVa.

Zie voor info: <http://www.rwsleefomgeving.nl/onderwerpen/bodem-ondergrond/bbk/instrumenten/botova/>

**BoToVa T1 Beoordeling kwaliteit van grond en bagger bij toepassing op of in de lan**

Projectnummer 5365.001  
Projectnaam  
Ordernummer  
Datum monstername 24-11-2017  
Monsteremer Schell  
Certificaatnummer 2017173089  
Startdatum 20-12-2017  
Rapportagedatum 21-12-2017

Analyse	Eenheid	1	GSSD	Oordeel	RG Eis	AW	Wonen	Industrie	IW
<b>Bodemtype correctie</b>									
Organische stof		0,7		#					
Korrelgrootte < 2 µm (Lutum)		4,8		#					
<b>Voorbehandeling</b>									
Cryogeen malen AS3000		Uitgevoerd							
<b>Bodemkundige analyses</b>									
Droge stof	% (m/m)	93,7	93,7						
<b>Minerale olie</b>									
Minerale olie (C10-C12)	mg/kg ds	<3,0	10,5						
Minerale olie (C12-C16)	mg/kg ds	<5,0	17,5						
Minerale olie (C16-C21)	mg/kg ds	15	75						
Minerale olie (C21-C30)	mg/kg ds	19	95						
Minerale olie (C30-C35)	mg/kg ds	11	55						
Minerale olie (C35-C40)	mg/kg ds	8,2	41						
Minerale olie totaal (C10-C40)	mg/kg ds	58	290	Industrie	35	190	190	500	5000
Chromatogram olie (GC)		Zie bijl.							

**Legenda**

Nr. Analytico-nr Monster  
1 9878204 D19-2 D19 (10-50)

Eindoordeel: Klasse industrie

## Gebruikte afkortingen

GSSD Gestandaardiseerd gehalte  
AW Achtergrondwaarde  
<= AW kleiner dan of gelijk aan Achtergrondwaarde  
RG Eis Vereiste rapportagegrens  
IW Interventiewaarde

Deze toetsing is uitgevoerd met behulp van BoToVa.

Zie voor info: <http://www.rwsleefomgeving.nl/onderwerpen/bodem-ondergrond/bbk/instrumenten/botova/>

**BoToVa T1 Beoordeling kwaliteit van grond en bagger bij toepassing op of in de lan**

Projectnummer 5365.001  
Projectnaam  
Ordernummer  
Datum monstername 24-11-2017  
Monsternemer Schell  
Certificaatnummer 2017173089  
Startdatum 20-12-2017  
Rapportagedatum 21-12-2017

Analyse	Eenheid	2	GSSD	Oordeel	RG Eis	AW	Wonen	Industrie	IW
<b>Bodemtype correctie</b>									
Organische stof		0,7		#					
Korrelgrootte < 2 µm (Lutum)		4,8		#					
<b>Voorbehandeling</b>									
Cryogeen malen AS3000		Uitgevoerd							
<b>Bodemkundige analyses</b>									
Droge stof	% (m/m)	90,2	90,2						
<b>Minerale olie</b>									
Minerale olie (C10-C12)	mg/kg ds	<3,0	10,5						
Minerale olie (C12-C16)	mg/kg ds	15	75						
Minerale olie (C16-C21)	mg/kg ds	86	430						
Minerale olie (C21-C30)	mg/kg ds	130	650						
Minerale olie (C30-C35)	mg/kg ds	43	215						
Minerale olie (C35-C40)	mg/kg ds	17	85						
Minerale olie totaal (C10-C40)	mg/kg ds	290	1450	Niet toepasbaar	35	190	190	500	5000
Chromatogram olie (GC)		Zie bijl.							

**Legenda**

Nr. Analytico-nr Monster  
2 9878205 D20-1 D20 (0-50)

Eindoordeel: Niet Toepasbaar > industrie

## Gebruikte afkortingen

GSSD Gestandaardiseerd gehalte  
AW Achtergrondwaarde  
<= AW kleiner dan of gelijk aan Achtergrondwaarde  
RG Eis Vereiste rapportagegrens  
IW Interventiewaarde

Deze toetsing is uitgevoerd met behulp van BoToVa.

Zie voor info: <http://www.rwsleefomgeving.nl/onderwerpen/bodem-ondergrond/bbk/instrumenten/botova/>

**BoToVa T1 Beoordeling kwaliteit van grond en bagger bij toepassing op of in de lan**

Projectnummer 5365.001  
 Projectnaam  
 Ordernummer  
 Datum monstername 24-11-2017  
 Monsteremer Schell  
 Certificaatnummer 2017173089  
 Startdatum 20-12-2017  
 Rapportagedatum 21-12-2017

Analyse	Eenheid	3	GSSD	Oordeel	RG Eis	AW	Wonen	Industrie	IW
<b>Bodemtype correctie</b>									
Organische stof		0,7		#					
Korrelgrootte < 2 µm (Lutum)		4,8		#					
<b>Voorbehandeling</b>									
Cryogeen malen AS3000		Uitgevoerd							
<b>Bodemkundige analyses</b>									
Droge stof	% (m/m)	95,9	95,9						
<b>Minerale olie</b>									
Minerale olie (C10-C12)	mg/kg ds	<3,0	10,5						
Minerale olie (C12-C16)	mg/kg ds	<5,0	17,5						
Minerale olie (C16-C21)	mg/kg ds	<5,0	17,5						
Minerale olie (C21-C30)	mg/kg ds	<11	38,5						
Minerale olie (C30-C35)	mg/kg ds	<5,0	17,5						
Minerale olie (C35-C40)	mg/kg ds	<6,0	21						
Minerale olie totaal (C10-C40)	mg/kg ds	<35	122,5	<=AW	35	190	190	500	5000

**Legenda**

Nr. Analytico-nr Monster  
 3 9878206 D21-1 D21 (0-50)

Eindoordeel: Altijd toepasbaar

**Gebruikte afkortingen**

GSSD Gestandaardiseerd gehalte  
 AW Achtergrondwaarde  
 <= AW kleiner dan of gelijk aan Achtergrondwaarde  
 RG Eis Vereiste rapportagegrens  
 IW Interventiewaarde

Deze toetsing is uitgevoerd met behulp van BoToVa.

Zie voor info: <http://www.rwsleefomgeving.nl/onderwerpen/bodem-ondergrond/bbk/instrumenten/botova/>

**BoToVa T1 Beoordeling kwaliteit van grond en bagger bij toepassing op of in de lan**

Projectnummer 5365.001  
 Projectnaam  
 Ordernummer  
 Datum monstername 24-11-2017  
 Monsteremer Schell  
 Certificaatnummer 2017173089  
 Startdatum 20-12-2017  
 Rapportagedatum 21-12-2017

Analyse	Eenheid	4	GSSD	Oordeel	RG Eis	AW	Wonen	Industrie	IW
<b>Bodemtype correctie</b>									
Organische stof		0,7		#					
Korrelgrootte < 2 µm (Lutum)		4,8		#					
<b>Voorbehandeling</b>									
Cryogeen malen AS3000		Uitgevoerd							
<b>Bodemkundige analyses</b>									
Droge stof	% (m/m)	94,2	94,2						
<b>Minerale olie</b>									
Minerale olie (C10-C12)	mg/kg ds	<3,0	10,5						
Minerale olie (C12-C16)	mg/kg ds	<5,0	17,5						
Minerale olie (C16-C21)	mg/kg ds	5,4	27						
Minerale olie (C21-C30)	mg/kg ds	<11	38,5						
Minerale olie (C30-C35)	mg/kg ds	<5,0	17,5						
Minerale olie (C35-C40)	mg/kg ds	<6,0	21						
Minerale olie totaal (C10-C40)	mg/kg ds	<35	122,5	<=AW	35	190	190	500	5000

**Legenda**

Nr. Analytico-nr Monster  
 4 9878207 D23-1 D23 (8-50)

Eindoordeel: Altijd toepasbaar

**Gebruikte afkortingen**

GSSD Gestandaardiseerd gehalte  
 AW Achtergrondwaarde  
 <= AW kleiner dan of gelijk aan Achtergrondwaarde  
 RG Eis Vereiste rapportagegrens  
 IW Interventiewaarde

Deze toetsing is uitgevoerd met behulp van BoToVa.

Zie voor info: <http://www.rwsleefomgeving.nl/onderwerpen/bodem-ondergrond/bbk/instrumenten/botova/>



**BoToVa T1 Beoordeling kwaliteit van grond en bagger bij toepassing op of in de lan**

Projectnummer 5365.001  
 Projectnaam  
 Ordernummer  
 Datum monstername 24-11-2017  
 Monsteremer Schell  
 Certificaatnummer 2017173093  
 Startdatum 20-12-2017  
 Rapportagedatum 21-12-2017

Analyse	Eenheid	1	GSSD	Oordeel	RG Eis	AW	Wonen	Industrie	IW
<b>Bodemtype correctie</b>									
Organische stof		2,2							
Korrelgrootte < 2 µm (Lutum)		3,4							
<b>Voorbehandeling</b>									
Cryogeen malen AS3000		Uitgevoerd							
<b>Bodemkundige analyses</b>									
Droge stof	% (m/m)	91,2	91,2						
Organische stof	% (m/m) ds	2,2	2,2						
Gloeirest	% (m/m) ds	97,6							
Korrelgrootte < 2 µm (Lutum)	% (m/m) ds	3,4	3,4						
<b>Metalen</b>									
Barium (Ba)	mg/kg ds	<20	46,17		20				920
Cadmium (Cd)	mg/kg ds	<0,20	0,2338	<=AW	0,2	0,6	1,2	4,3	13
Kobalt (Co)	mg/kg ds	3,5	10,67	<=AW	3	15	35	190	190
Koper (Cu)	mg/kg ds	<5,0	6,863	<=AW	5	40	54	190	190
Kwik (Hg)	mg/kg ds	<0,050	0,049	<=AW	0,05	0,15	0,83	4,8	36
Molybdeen (Mo)	mg/kg ds	<1,5	1,05	<=AW	1,5	1,5	88	190	190
Nikkel (Ni)	mg/kg ds	7,2	18,81	<=AW	4	35		100	100
Lood (Pb)	mg/kg ds	<10	10,7	<=AW	10	50	210	530	530
Zink (Zn)	mg/kg ds	<20	30,87	<=AW	20	140	200	720	720
<b>Minerale olie</b>									
Minerale olie (C10-C12)	mg/kg ds	<3,0	9,545						
Minerale olie (C12-C16)	mg/kg ds	<5,0	15,91						
Minerale olie (C16-C21)	mg/kg ds	<5,0	15,91						
Minerale olie (C21-C30)	mg/kg ds	<11	35						
Minerale olie (C30-C35)	mg/kg ds	<5,0	15,91						
Minerale olie (C35-C40)	mg/kg ds	<6,0	19,09						
Minerale olie totaal (C10-C40)	mg/kg ds	<35	111,4	<=AW	35	190	190	500	5000
<b>Polychloorbifenylen, PCB</b>									
PCB 28	mg/kg ds	<0,0010	0,0031						
PCB 52	mg/kg ds	<0,0010	0,0031						
PCB 101	mg/kg ds	<0,0010	0,0031						
PCB 118	mg/kg ds	<0,0010	0,0031						
PCB 138	mg/kg ds	<0,0010	0,0031						
PCB 153	mg/kg ds	<0,0010	0,0031						
PCB 180	mg/kg ds	<0,0010	0,0031						
PCB (som 7) (factor 0,7)	mg/kg ds	0,0049	0,0222	<=AW	0,0049	0,02	0,04	0,5	1
<b>Polycyclische Aromatische Koolwaterstoffen, PAH</b>									
Naftaleen	mg/kg ds	<0,050	0,035						
Fenanthreen	mg/kg ds	<0,050	0,035						
Anthraceen	mg/kg ds	<0,050	0,035						
Fluorantheen	mg/kg ds	<0,050	0,035						
Benzo(a)anthraceen	mg/kg ds	<0,050	0,035						
Chryseen	mg/kg ds	<0,050	0,035						
Benzo(k)fluorantheen	mg/kg ds	<0,050	0,035						
Benzo(a)pyreen	mg/kg ds	<0,050	0,035						
Benzo(ghi)perylene	mg/kg ds	<0,050	0,035						
Indeno(123-cd)pyreen	mg/kg ds	<0,050	0,035						
PAK VROM (10) (factor 0,7)	mg/kg ds	0,35	0,35	<=AW	0,5	1,5	6,8	40	40

**Legenda**

Nr. Analytico-nr Monster  
 1 9878220 MMD11 D25 (20-50) D26 (25-50) D27 (27-50)

Eindoordeel: Altijd toepasbaar

**Gebruikte afkortingen**

GSSD Gestandaardiseerd gehalte  
 AW Achtergrondwaarde  
 <= AW kleiner dan of gelijk aan Achtergrondwaarde  
 RG Eis Vereiste rapportagegrens  
 IW Interventiewaarde

Deze toetsing is uitgevoerd met behulp van BoToVa.

Zie voor info: <http://www.rwsleefomgeving.nl/onderwerpen/bodem-ondergrond/bbk/instrumenten/botova/>

# Bijlage 5 Toetsingskader Circulaire bodemsanering

AW = achtergrondwaarde

S = streefwaarde

I = interventiewaarde t.b.v. sanering(-sonderzoek)

Stof/niveau	voorkomen in:		Grondwater (µg/l opgelost, tenzij anders vermeld)	
	Grond/sediment (mg/kg droge stof)		S	I
	AW	I		
<b>I. Metalen</b>				
antimoon (Sb)	4,0	22	-	20
arsen (As)	20	76	10	60
barium (Ba)	-	920*	50	625
cadmium (Cd)	0,60	13	0,4	6
chrom (Cr)	55	-	1	30
chrom III	-	180	-	-
chrom VI	-	78	-	-
cobalt (Co)	15	190	20	100
koper (Cu)	40	190	15	75
kwik (Hg)	0,15	-	0,05	0,3
kwik (anorganisch)	-	36	-	-
kwik (organisch)	-	4	-	-
lood (Pb)	50	530	15	75
molybdeen (Mo)	1,5	190	5	300
nikkel (Ni)	35	100	15	75
tin (Sn)	6,5	-	-	-
vanadium (V)	80	-	-	-
zink (Zn)	140	720	65	800
<b>II. Anorganische verbindingen</b>				
chloride	-	-	100 (mg/l)	-
cyaniden-vrij	3	20	5	1500
cyaniden-complex	5,5	50	10	1500
thiocynaat	6,0	20	-	1500
<b>III. Aromatische verbindingen</b>				
benzeen	0,20	1,1	0,2	30
ethylbenzeen	0,20	110	4	150
tolueen	0,20	32	7	1000
xylenen	0,45	17	0,2	70
styreen (vinylbenzeen)	0,25	86	6	300
fenol	0,25	14	0,2	2000
oresolen (som)	0,30	13	0,2	200
dodecylbenzeen	0,35	-	-	-
aromatische oplosmiddelen (som)	2,5	-	-	-
<b>IV. Polycyclische aromatische koolwaterstoffen (PAK's)</b>				
naftaleen	-	-	0,01	70
antraceen	-	-	0,0007	5
fenantreen	-	-	0,003	5
fluoranteen	-	-	0,003	1
benzo(a)antraceen	-	-	0,0001	0,5
chryseen	-	-	0,003	0,2
benzo(a)pyreen	-	-	0,0005	0,05
benzo(ghi)peryleen	-	-	0,0003	0,05
benzo(k)fluoranteen	-	-	0,0004	0,05
indeno(1,2,3cd)pyreen	-	-	0,0004	0,05
PAK (som 10)	1,5	40	-	-
<b>V. Gechloreerde koolwaterstoffen</b>				
vinylchloride	0,10	0,1	0,01	5
dichloormethaan	0,10	3,9	0,01	1000
1,1-dichloorethaan	0,20	15	7	900
1,2-dichloorethaan	0,20	6,4	7	400
1,1-dichlooretheen	0,30	0,3	0,01	10
1,2-dichlooretheen (cis- en trans-)	0,30	1	0,01	20
dichloorpropanen	0,80	2	0,8	80
trichloormethaan (chloroform)	0,25	5,6	6	400
1,1,1-trichloorethaan	0,25	15	0,01	300
1,1,2-trichloorethaan	0,3	10	0,01	130
trichlooretheen (Tri)	0,25	2,5	24	500
tetrachloormethaan (Tetra)	0,30	0,7	0,01	10
tetrachlooretheen (Per)	0,15	8,8	0,01	40
monochloorbenzeen	0,20	15	7	180
dichloorbenzenen	2,0	19	3	50
trichloorbenzenen	0,015	11	0,01	10
tetrachloorbenzenen	0,0090	2,2	0,01	2,5
pentachloorbenzeen	0,0025	6,7	0,003	1
hexachloorbenzeen	0,0085	2,0	0,0009	0,5
monochloorfenolen(som)	0,045	54	0,3	100
dichloorfenolen (som)	0,20	22	0,2	30
trichloorfenolen (som)	0,0030	22	0,03	10
tetrachloorfenolen (som)	0,015	21	0,01	10
pentachloorfenol	0,0030	12	0,04	3
PCB's (som 7)	0,020	1	0,01	0,01
chloornaftaleen (som)	0,070	23	-	6
monochlooranilinen (som)	0,20	50	-	30
dioxine (som I-TEQ)	0,000055	0,00018	-	-
pentachlooraniline	0,15	-	-	-

\* De norm voor barium geldt alleen voor die situaties waarbij duidelijk sprake is van antropogene bodemverontreiniging. Voor overige situaties is de norm voor barium tijdelijk buiten werking gesteld.

## Bijlage 5 Toetsingskader Circulaire bodemsanering

Stof/niveau	voorkomen in:		Grondwater (µg/l opgelost, tenzij anders vermeld)	
	Grond/sediment (mg/kg droge stof)		S	I
	AW	I		
<b>VI. Bestrijdingsmiddelen</b>				
chlooraan	0,0200	4	0,02 ng/l	0,2
DDT (som)	0,20	1,7	-	-
DDE (som)	0,10	2,3	-	-
DDD (som)	0,020	34	-	-
DDT/DDE/DDD (som)	-	-	0,004 ng/l	0,01
aldrin	-	0,32	0,009 ng/l	-
dieldrin	-	-	0,1 ng/l	-
endrin	-	-	0,04 ng/l	-
drins (som)	0,015	4	-	0,1
α-endosulfan	0,00090	4	0,2 ng/l	5
α-HCH	0,0010	17	33 ng/l	-
β-HCH	0,0020	1,6	8 ng/l	-
γ-HCH (lindaan)	0,0030	1,2	9 ng/l	-
HCH-verbindingen (som)	-	-	0,05	1
heptachloor	0,00070	4	0,005 ng/l	0,3
heptachloorepoxide (som)	0,0020	4	0,005 ng/l	3
hexachloorbutadieen	0,003	-	-	-
organochloorhoudende bestrijdingsmiddelen (som landbodem)	0,0075	-	-	-
azinfos-methyl	0,15	2,5	0,05-16 ng/l	0,7
organotin verbindingen (som)	0,065	-	-	-
tributyltin (TBT)	0,55	4	0,02	50
MCPA	0,035	0,71	29 ng/l	150
atracine	0,15	0,45	2 ng/l	50
carbaryl	0,017	0,017	9 ng/l	100
carbofuran	0,60	-	-	-
4-chloormethylfenolen (som)	0,090	-	-	-
niet-chloorhoudende bestr.mid. (som)	-	-	-	-
<b>VII. Overige verontreinigingen</b>				
asbest	-	100	-	-
cyclohexanon	2,0	150	0,5	15000
dimethyl ftalaat	0,045	82	-	-
diethyl ftalaat	0,045	53	-	-
di-isobutylftalaat	0,045	17	-	-
dibutyl ftalaat	0,070	36	-	-
butyl benzylftalaat	0,070	48	-	-
dihexyl ftalaat	0,070	220	-	-
di(2-ethylhexyl)ftalaat	0,045	60	-	-
ftalaten (som)	-	-	0,5	5
minerale olie	190	5000	50	600
pyridine	0,15	11	0,5	30
tetrahydrofuran	0,45	7	0,5	300
tetrahydrothiofeen	1,5	8,8	0,5	5000
tribroommethaan	0,20	75	-	630
ethyleenglycol	5,0	-	-	-
diethyleenglycol	8,0	-	-	-
acrylonitril	2,0	-	-	-
formaldehyde	2,5	-	-	-
isopropanol (2-propanol)	0,75	-	-	-
methanol	3,0	-	-	-
butanol (1-butanol)	2,0	-	-	-
butylacetaat	2,0	-	-	-
ethylacetaat	2,0	-	-	-
methyl-tert-butyl ether (MTBE)	0,20	-	-	-
methylethylketon	2,0	-	-	-

### Bodemtypecorrectie

#### Anorganische verbindingen

$$Lb = Lst * \frac{a + b * \% \text{ lut.} + c * \% \text{ org. st.}}{a + b * 25 + c * 10}$$

Lb is interventiewaarden geldend voor de te beoordelen bodem (mg/kg); Lst is interventiewaarde voor de standaardbodem (mg/kg); % lut. is gemeten percentage lutum in de te beoordelen bodem; % org. st. is gemeten percentage organisch stof in de te beoordelen bodem; A, B en C zijn constanten afhankelijk van de stof; Voor toepassing van de bodemtypecorrectie bij achtergrondwaarden wordt in de bovenstaande formule de interventiewaarde vervangen door achtergrondwaarden.

## Bijlage 5 Toetsingskader Circulaire bodemsanering

STOF	a	b	c
arsen	15	0,4	0,4
barium	30	5	0
beryllium	8	0,9	0
cadmium	0,4	0,007	0,021
chromium	50	2	0
cobalt	2	0,28	0
koper	15	0,6	0,6
kwik	0,2	0,0034	0,0017
lood	50	1	1
nikkel	10	1	0
tin	4	0,6	0
vanadium	12	1,2	0
zink	50	3	1,5

### Organische verbindingen

$$Lb = Lst * \frac{\% \text{ org. st.}}{10}$$

**Lb** is interventiewaarden geldend voor de te beoordelen bodem (mg/kg); **Lst** is interventiewaarde voor de standaardbodem (mg/kg); **% org. st.** is gemeten percentage organisch stof in de te beoordelen bodem; Voor bodems met gemeten organisch stofgehaltes van meer dan 30% respectievelijk minder dan 2%, worden gehalten van respectievelijk 30% en 2% aangehouden. Voor toepassing van de bodemtypecorrectie bij achtergrondwaarden wordt in de bovenstaande formule de interventiewaarde vervangen door achtergrondwaarde.

### Nader onderzoek

De tussenwaarde (T) is het toetsingscriterium ten behoeve van een nader onderzoek. Wordt de tussenwaarde overschreden, dan is een nader onderzoek, op korte termijn, noodzakelijk.

$$T = 0,5 * (AW + I)$$

T is de tussenwaarde; AW is de achtergrondwaarde en I is de interventiewaarde.

## Bijlage 6 Geraadpleegde bronnen

Informatiebron	Geraadpleegd (ja/nee)	Toelichting		
		Datum kaartmateriaal		Opmerkingen
<b>Informatie uit kaartmateriaal etc.</b>		Datum kaartmateriaal		Opmerkingen
Historische topografische kaart	ja	divers		-
Luchtfoto	ja	divers		-
<b>Informatie uit themakaarten</b>		Datum bron/ kaartmateriaal		Opmerkingen
Bodemkaart Nederland	ja	-		-
Grondwaterkaart Nederland	ja	2017		-
Bodemloket.nl	ja	2017		-
<b>Informatie van eigenaar / terreingebruiker / opdrachtgever</b>		Datum uitgevoerd	Contactpersoon	Opmerkingen
Historisch gebruik locatie	ja	november 2017	dhr. A.G.J. Nijland	-
Huidig gebruik locatie	ja			
Huidig gebruik belendende percelen (vanuit onderzoekslocatie)	ja			
Toekomstig gebruik locatie	ja			
Calamiteiten/resultaten voorgaande bodemonderzoeken	ja			
Verhardingen/kabels en leidingen locatie	ja			
<b>Informatie van gemeente</b>		Datum uitgevoerd	Contactpersoon	Opmerkingen
Archief Bouw- en woningtoezicht	ja	november 2017	mevr. W. Schoenmakers	-
Archief Wet milieubeheer en Hinderwet	ja			
Archief ondergrondse tanks	ja			
Archief bodemonderzoeken	ja			
Gemeenteambtenaar milieuzaken	ja			
<b>Informatie uit terreininspectie</b>		Datum uitgevoerd		Opmerkingen
Historisch gebruik locatie	ja	23 oktober 2017		-
Huidig gebruik locatie	ja			
Huidig gebruik belendende percelen (vanuit onderzoekslocatie)	ja			
Verhardingen	ja			

