LEGENDA

bestemmingen

Artikel:

4 **W** Woondoeleinden
- W1 goothoogte max. 4,5 meter en bouwhoogte max. 7,5 meter
- W2 goothoogte max. 6 meter en bouwhoogte max. 9 meter
- W3 goothoogte max. 4 meter en bouwhoogte max. 4 meter
- W4 goothoogte max. 9 meter en bouwhoogte max. 12 meter
- W5 goothoogte max. 7 meter en bouwhoogte max. 7 meter
- (a) aaneen
- (mg) meergezins
- (t) half(vrij)staand
- (v) vrijstaand
- (...2) max. aantal woningen toegestaan
- (k) kapper

5 **M** Maatschappelijke doeleinden

6 **B** Bedrijfsdoeleinden
- (ku) kunststofproducten
- (tx) textiel

7 **DH** Detailhandel
- (do) dakopbouw

8 **K** Kantoren

9 **H** Horecadoeleinden
- (cz) café en zaalaccommodatie

10 **MO** Molen

11 **ND** Nutsdoeleinden

12 **A** Agrarische doeleinden
- (kw) kwekerij

13 **R** Recreatieve doeleinden

14 **G** Groenvoorzieningen

15 **BO** Bos

16 **V** Verkeersdoeleinden

17 **VV** Verkeers- en verblijfsdoeleinden

18 **WA** Water

dubbelbestemmingen

19 **D** Cultuurhistorisch waardevolle bebouwing
- rijksmonument
- gemeentelijk monument
- cultuurhistorisch waardevolle bebouwing

20 Leidingen

aanduidingen

- grens van het bestemmingsplan
- bladgrens
- bestemmingsgrens
- bouwvlak
- bouwgrens
- gebied bij gebouwen toegestaan
- garageboxen toegestaan
- één bedrijfswoning toegestaan
- (.) max. aantal bedrijfswoningen toegestaan
- afvijkend gebruik toegestaan
- w één woning toegestaan
- w(..) (..) max. aantal woningen toegestaan
- maximale bouwhoogte
- maximale goothoogte, maximale bouwhoogte
- maximale goothoogte, maximale bouwhoogte, dakhelling
- maximale goothoogte, maximale bouwhoogte, bebouwingspercentage, dakhelling

verklaring

gegevens GBKN Gotte

(deel-)bladen

Bestemmingsplan **WILDACKERS-ABCOVEN**

Gemeente	: Gotte
Bestemmingsplannummer	: 07550000006-
Schaal van de plankaart	: 1:1000
Status van het plan	: vastgesteld
Datum opstelling ontwerp	: 28-09-2007, 20-02-2008
Datum terinkijklegging	: 11-03-2007 t/m 21-11-2007
Datum vaststelling	: 29-05-2008
Datum goedkeuring	:
Datum uitspraak ABRS	:
Datum inwerkingtreding	:
Naam en adres opsteller	: Rijk-Zwaan Adviesbureau b.v. Hoevestraat 27, 4231 BI Meerkerk
Blad	: 1/3

BESTANDSNAAM m=750/7521070060Cdp1.dwg

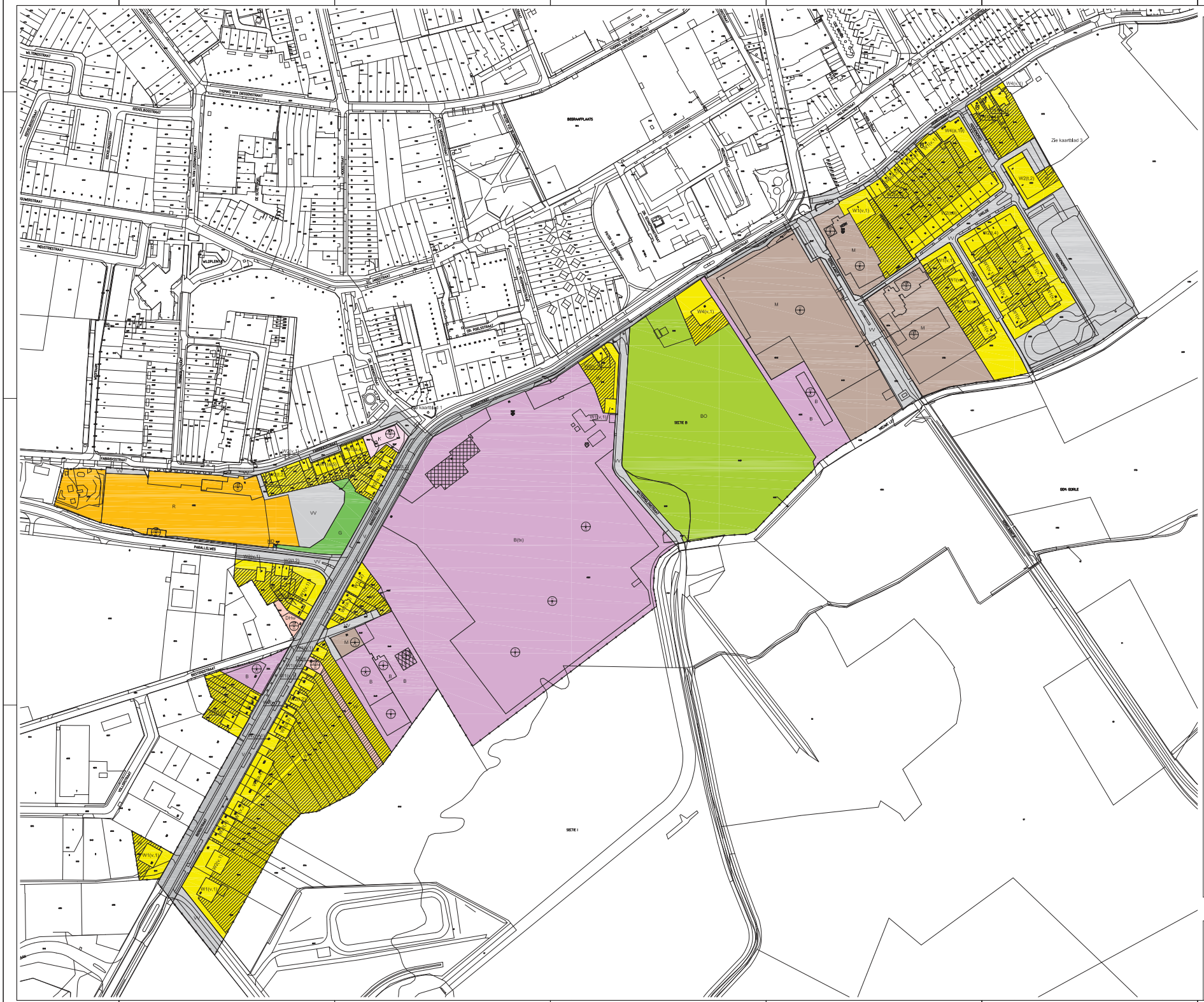
Zie kaartblad 3
SECTIE B
SECTIE I
B(tx)
W1(v.1)
W2(v.1)
W4(v.1)
W1(v.3)
W2(v.4)
W2(t.2)
W4(v.1)
W4(v.3)
W4(v.4)
W4(v.5)
W1(v.4)
W1(v.5)
W2(v.2)
W2(v.3)
W2(v.5)
W2(v.6)
W2(v.7)
W2(v.8)
W2(v.9)
W2(v.10)
W2(v.11)
W2(v.12)
W2(v.13)
W2(v.14)
W2(v.15)
W2(v.16)
W2(v.17)
W2(v.18)
W2(v.19)
W2(v.20)
W2(v.21)
W2(v.22)
W2(v.23)
W2(v.24)
W2(v.25)
W2(v.26)
W2(v.27)
W2(v.28)
W2(v.29)
W2(v.30)
W2(v.31)
W2(v.32)
W2(v.33)
W2(v.34)
W2(v.35)
W2(v.36)
W2(v.37)
W2(v.38)
W2(v.39)
W2(v.40)
W2(v.41)
W2(v.42)
W2(v.43)
W2(v.44)

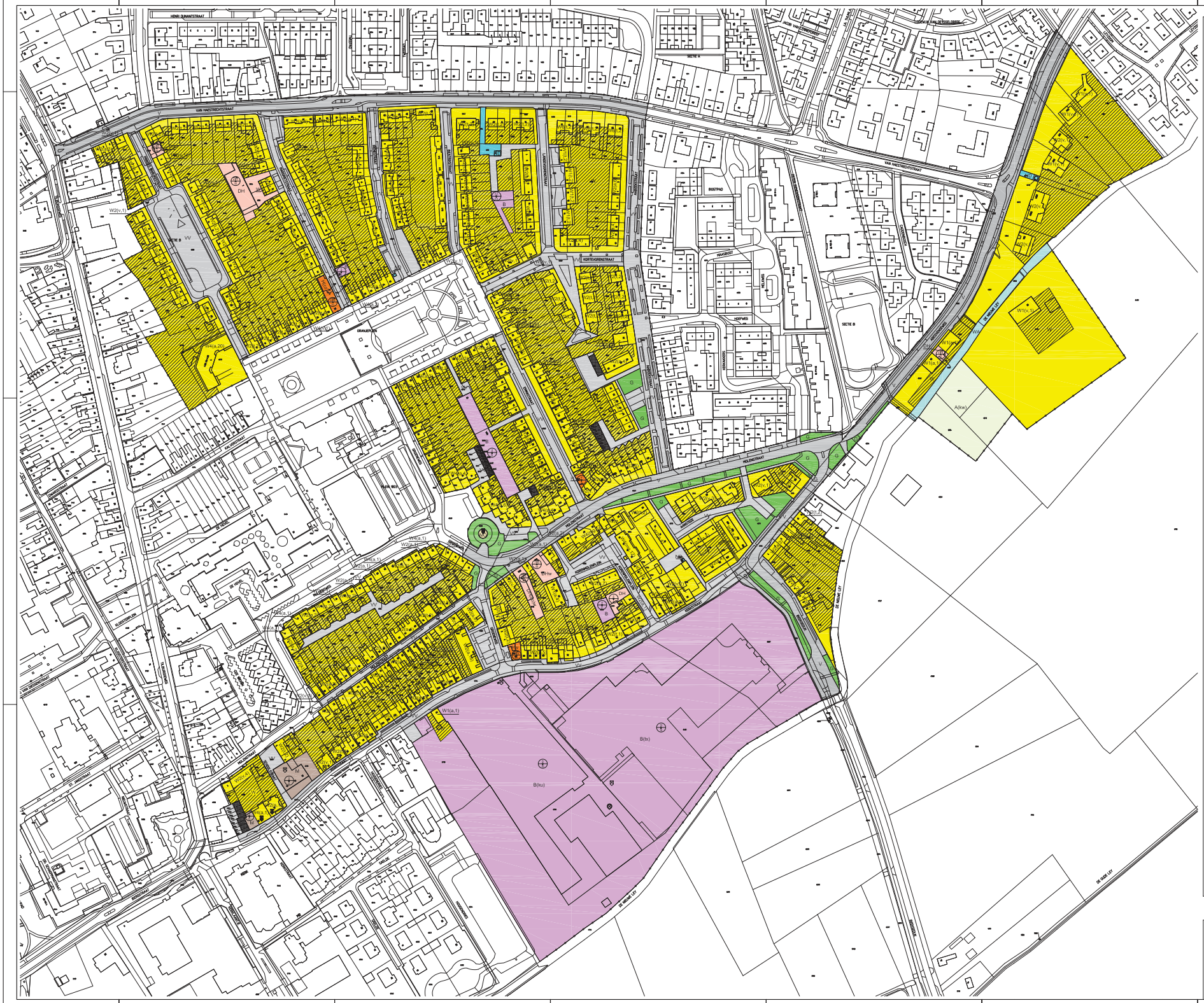
HENRI DUNANTSTRAAT
VAN HASSELDONKSTRAAT
VAN HASSELDONKSTRAAT
VAN MERLENSTRAAT
VAN DEN BERGHSTRAAT
VAN DEN BERGHSTRAAT
VAN DEN BERGH