



Vestiging Moerdijk
Noordhoek 32a
4759 AA Noordhoek
(0168) 40 39 96

Vestiging Zwolle
Slingerbeek 26
8033 DK Zwolle
(038) 333 21 30

info@moerdijkbodemsanering.nl
www.moerdijkbodemsanering.nl

Verkendend bodemonderzoek

Burgemeester Prinssenlaan 1-5 te Raamsdonksveer

Opdrachtgever : Dhr. W. Bocxe
Burgemeester Prinssenlaan 5
4941 AJ Raamsdonksveer

Kenmerk : 283.62.201.r3

Datum : 23 november 2020

Auteur : B.M. Prinse

Gecontr. : S.A.C. Schrauwen

INHOUDSOPGAVE

1. INLEIDING.....	1
2. VOORONDERZOEK	2
2.1 Algemeen en bronvermelding	2
2.2 Historische en actuele gegevens onderzoekslocatie	2
2.3 Bodemonderzoeken/-saneringen	4
2.4 Bodemopbouw en geohydrologie	5
2.5 Hypothese	5
3. VELDWERK	7
3.1 Uitvoering van het veldwerk	7
3.2 Resultaten van het veldwerk	7
3.3 Afwijkende bodemkenmerken	8
4. CHEMISCH-ANALYTISCH ONDERZOEK.....	9
4.1 Uitvoering van het chemisch-analytisch onderzoek	9
4.2 Toetsingscriteria	9
4.3 Interpretatie analyseresultaten	11
5. CONCLUSIES EN AANBEVELINGEN	13
6. VERANTWOORDING	15
7. LITERATUURLIJST	16

BIJLAGEN

- 1a. Situatieschets met geplaatste boringen
 - 1b. Kadastrale tekening
 - 1c. Foto's onderzoekslocatie
 2. Boorprofielen
 3. Analyseresultaten en toetsingstabellen grond en grondwater
- 

1. INLEIDING

In opdracht van de heer W. Bocxe heeft Moerdijk Bodemsanering B.V. een verkennend bodemonderzoek uitgevoerd ter plaatse van de locatie Burgemeester Prinssenlaan 1-5 te Raamsdonksveer.

Het bodemonderzoek is uitgevoerd in verband met de voorgenomen verkoop van de locatie en de aanvraag van een omgevingsvergunning voor de nieuwbouw van een woning.

Het doel van dit verkennend bodemonderzoek is het vaststellen van de bodemkwaliteit (in relatie tot mogelijke verontreinigingen in de bodem). Hiertoe is de kwaliteit van zowel de grond als het grondwater beoordeeld op basis van een steekproef, waarbij een beperkt aantal boringen is verricht en een aantal grond(meng)monsters en grondwatermonsters chemisch-analytisch zijn onderzocht.

Als uitgangspunt voor de onderzoeksstrategie is de werkwijze conform de NEN 5725 (vooronderzoek) en de NEN 5740 (uitvoering verkennend onderzoek) gehanteerd.

In de volgende hoofdstukken wordt ingegaan op de locatiegegevens, de verrichte veldwerkzaamheden, het chemisch-analytisch onderzoek en de resultaten van het uitgevoerde onderzoek. Tot slot worden de verzamelde gegevens over de grond- en grondwaterkwaliteit getoetst aan de huidige richtlijnen en worden aanbevelingen geformuleerd.

Moerdijk Bodemsanering B.V. is in het bezit van het Procescertificaat veldwerk bij milieuhygiënisch bodemonderzoek conform de BRL 2000. Het veldwerk is derhalve verricht onder dit certificaat op basis van de richtlijnen in protocol 2001. De grondwaterbemonstering is verricht onder dit certificaat op basis van de richtlijnen in protocol 2002. Moerdijk Bodemsanering B.V. verklaart dat het veldwerk onafhankelijk van de opdrachtgever is uitgevoerd conform de eisen van de BRL 2000 en de daarbij behorende protocollen.



2. VOORONDERZOEK

2.1 Algemeen en bronvermelding

Alvorens het verkennend bodemonderzoek wordt uitgevoerd is een vooronderzoek verricht conform de NEN 5725-norm; strategie A-Bodemonderzoek. Op basis van het vooronderzoek is bepaald of in het verleden mogelijk bodembedreigende activiteiten zijn ontplooid.

Bij het verzamelen van de historische gegevens zijn verschillende bronnen geraadpleegd. In onderstaande tabel is vermeld welke bronnen hiervoor gebruikt zijn en welke informatie daar globaal te vinden is. In de hierna volgende paragrafen zijn de resultaten van het vooronderzoek toegelicht.

Tabel 1. Geraadpleegde bronnen vooronderzoek

Internet	
www.bodemloket.nl	Indicatie aanwezigheid (ernstige) bodemverontreiniging of bodembedreigende activiteiten.
www.bagviewerkadaster.nl	De Basisregistraties Adressen en Gebouwen (BAG) zijn onderdeel van het overheidsstelsel van basisregistraties. Op de kaart kunnen adresgegevens eenvoudig verkregen worden, alsmede het bouwjaar van de aanwezige gebouwen en het gebruiksdoel van het gebouw.
www.dinoloket.nl	Indicatie bodemopbouw en geohydrologie.
www.topotijdreis.nl	Indicatie historisch gebruik van de onderzoekslocatie (o.a. bebouwing).
www.archeologieinnederland.nl	Verwachtingskans archeologische monumentenkaart (AMK).
Gemeente Geertruidenberg en Omgevingsdienst Midden- en West-Brabant	
Milieuvergunning	Veel inrichtingen (bedrijven en instellingen) hebben een omgevingsvergunning nodig. Aan de verlening van een vergunning kunnen voorschriften worden verbonden.
Bodemonderzoeken	Op de locatie of in de directe omgeving kunnen reeds bodemonderzoeken zijn uitgevoerd. Deze kunnen een indicatie geven van de kwaliteit van de bodem ter plaatse van de onderzoekslocatie.
Tankenbestand	Indicatie aanwezigheid (ondergrondse) brandstoftank(s).
Asbestkansenkaart	Verwachtingskans aantreffen asbest in de bodem.

2.2 Historische en actuele gegevens onderzoekslocatie

De locatie staat kadastraal bekend als gemeente Raamsdonk, sectie H, nummers 4845 en 4846, en heeft een oppervlakte van 1.170 m². De locatie betreft een woning en voormalig garagebedrijf met showroom.

Een situatieschets van de locatie is opgenomen in bijlage 1a; een kadastrale kaart is opgenomen in bijlage 1b. In bijlage 1c zijn enkele foto's opgenomen van de huidige situatie. In tabel 2 staan de historische, huidige en toekomstige gegevens over de locatie vermeld.

Tabel 2. Historisch, huidig en toekomstig bodemgebruik onderzoekslocatie

Historisch	
Gebruik locatie	De bebouwing is omstreeks 1962 gerealiseerd op de locatie. Hiervoor is de locatie in gebruik geweest voor agrarische doeleinden.
Voormalige bodembedreigende activiteiten	Op de locatie is omstreeks 1962 een garagebedrijf opgericht welke recent gestopt is. Tevens is omstreeks 1962 een benzine-service-station gerealiseerd, welke in 2000 ontmanteld is.
Boven- en ondergrondse tanks	<ul style="list-style-type: none"> - Ondergrondse dieseltank met een inhoud van circa 6.000 liter aan de noordzijde van de locatie (vanaf: 1962, eind: 1986); - Ondergrondse benzinetank met een inhoud van circa 6.000 liter aan de noordzijde van de locatie (vanaf: 1962, eind: 1986); - Ondergrondse benzinetank met een inhoud van circa 12.000 liter vermoedelijk onder de werkplaats (vanaf: 1964, eind: onbekend, mogelijk nog aanwezig onder werkplaats); - Ondergrondse afgewerkte olietank met een onbekende inhoud aan de noordzijde van de locatie (vanaf: onbekend, eind: 1999); - Ondergrondse dieseltank met een inhoud van circa 6.000 liter aan de noordzijde van de locatie (vanaf: 1986, eind: 1999); - Ondergrondse benzinetank met een inhoud van circa 6.000 liter aan de noordzijde van de locatie (vanaf: 1986, eind: 1999); - Ondergrondse benzinetank met een inhoud van circa 12.000 liter aan de noordzijde van de locatie (vanaf: 1986, eind: 1999); - Bovengrondse smeerolietank met een inhoud van circa 1.200 liter in de werkplaats (vanaf: onbekend, eind: 2020); - Bovengrondse afgewerkte olietank met een inhoud van circa 1.200 liter in de werkplaats (vanaf: onbekend, eind: 2020).
Ophoging en demping	Niet bekend.
Voormalige bodembedreigende activiteiten in de nabijheid van de locatie	Niet bekend.
Explosieven en archeologie	Niet bekend.
Calamiteiten	Op de locatie heeft zich in het verleden een calamiteit voorgedaan in de vorm van een overvulling (via ontluuchtingspunten). Wanneer dit heeft plaatsgevonden is onbekend.
Huidig	
Locatie-inspectie	De terreinverkenning is, voorafgaand aan het veldwerk, op 29 oktober 2020 uitgevoerd door de heer R. Snijder. Tijdens de locatie-inspectie zijn geen bijzonderheden geconstateerd. Hierbij is gezocht naar de mogelijke aanwezigheid van de ondergrondse benzinetank, echter aangezien deze mogelijk onder het pand (werkplaats) ligt is deze niet aangetroffen.
Gebruik locatie	Woning en leegstaand garagebedrijf.
Bebouwing	Woning en werkplaats met showroom.
Terreinverharding	Klinkers, (vloeistofkerende) betonvloer en onverhard.
Bodembedreigende activiteiten	Olie-/waterafscheider.
Asbest aanwezig	Niet bekend.
Geval van ernstige bodemverontreiniging	Niet bekend.
Gebruik directe omgeving	De directe omgeving is voornamelijk in gebruik voor woondoeleinden.
Toekomstig	
Gebruik locatie	De werkplaats en de showroom zullen gesloopt worden, waarna een woning gerealiseerd zal worden.

Luchtfoto onderzoekslocatie

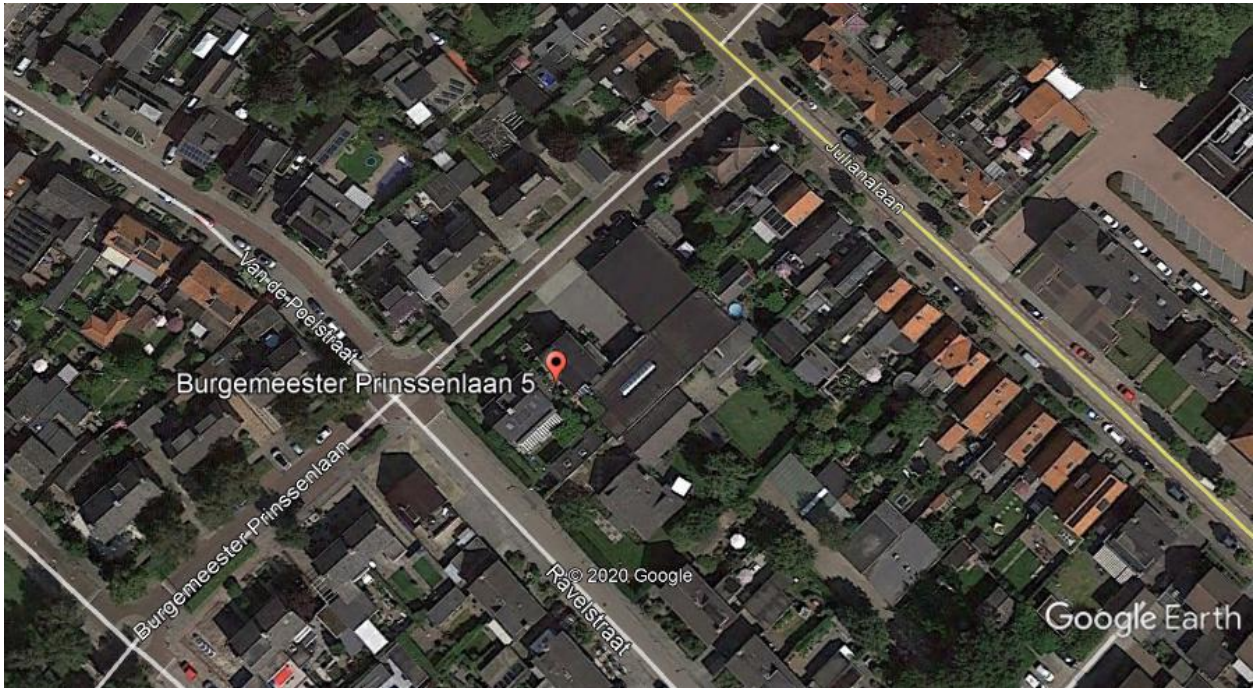

(bron: Google Earth)

2.3 Bodemonderzoeken/-saneringen

In de volgende tabel zijn de bodemonderzoeken en saneringen op de locatie en/of in de directe nabijheid ervan weergegeven; evenals het beknopte resultaat ervan (een eventuele toelichting op het resultaat is weergegeven onder deze tabel).

Tabel 3. Bodemonderzoeken en/of -saneringen op de onderzoekslocatie en in de directe nabijheid ervan

Type onderzoek	Onderzoeksbureau	Kenmerk	Datum	Opmerking
Op de onderzoekslocatie				
Milieukundig bodemonderzoek	Geofox bv	74970/BH	2 april 1996	-
Saneringsplan	Geofox bv	74971/GB/pk	12 november 1997	-
Evaluatierapport	IGN	89990311	27 oktober 1999	-
Tanksanering	Hamer installatietechniek	MO.1248	31 maart 1999	Sanering ondergrondse 12.000 liter benzinetank (verwijderd)
Tanksanering	Hamer installatietechniek	MO.1247	31 maart 1999	Sanering ondergrondse 6.000 liter benzinetank (verwijderd)
Tanksanering	Hamer installatietechniek	Niet bekend	31 maart 1999	Sanering ondergrondse 6.000 liter dieseltank (verwijderd)
Tanksanering	Hamer installatietechniek	MO.1245	31 maart 1999	Sanering ondergrondse 3.000 liter afgewerkte olietank (verwijderd)
In de omgeving van de onderzoekslocatie				
Niet bekend	-	-	-	-

Tijdens een bodemonderzoek op de locatie zijn twee verontreinigingen aangetroffen. Ter plaatse van het pompeiland/ voormalige vulpunten is de grond tot circa 2,0 m -mv verontreinigd en het grondwater tot circa 5,0 m -mv verontreinigd met olieproducten. Aan de noordoostzijde van de locatie, ter plaatse van de tanks/ showroom/ belendende percelen is de grond tot circa 4,0 m -mv verontreinigd en het grondwater tot circa 6,0 m -mv verontreinigd met olieproducten. Vervolgens is een tank- en bodemsanering sanering verricht. Hiervoor is de showroom gesloopt (en na afloop herbouwd). Na de sanering zijn maximaal licht verhoogde gehalten aan minerale olie en aromaten achtergebleven in de grond en grondwater.

Bodemkwaliteitskaart

Volgens de bodemkwaliteitskaart van de gemeente Geertruidenberg (Nota Bodembeheer) valt de boven- en ondergrond op de locatie in de kwaliteitsklasse 'AW2000'.

2.4 Bodemopbouw en geohydrologie

Voor het verkrijgen van inzicht in de regionale bodemopbouw en de geohydrologische gegevens van de omgeving is gebruik gemaakt van de Grondwaterkaart van Nederland. Ter plaatse kunnen de volgende geohydrologische eenheden worden onderscheiden:

Tabel 4. Geohydrologische gegevens

Globale diepte (m -mv)	Geohydrologische eenheid	Samenstelling
0 - 6	Deklaag	Klei, veen en slibhoudend zand
6 - 45	Eerste watervoerende pakket	Matig grof tot uiterst grof grindig zand

De horizontale stromingsrichting van het freatisch grondwater is globaal noordoostelijk gericht, maar zal mogelijk worden beïnvloed door lokale ontwateringsmiddelen (sloten, kabels en leidingen). De locatie is niet gelegen binnen een grondwaterbeschermingsgebied.

2.5 Hypothese

Als uitgangspunt voor de onderzoeksstrategie zal de NEN 5740 gehanteerd worden. Het bodemonderzoek heeft een zogenaamd retrospectief karakter, dit wil zeggen dat het onderzoek primair gericht is op reeds opgetreden (bodem)verontreiniging.

De onderzoekslocatie betreft het in bijlage 1a aangegeven terrein met een totaaloppervlak van 1.170 m². Op basis van de hierboven weergegeven informatie wordt de volgende hypothese met bijbehorende onderzoeksstrategie toegepast:

Tabel 5. Onderzoeksstrategie

Deellocatie(s)	Strategie	Mogelijke parameter(s) in grond	Mogelijke parameter(s) in grondwater
A) Olie-/waterafscheider	VEP-OO	Minerale olie	Minerale olie en btxn
B) Gehele locatie (incl. werkplaats), 1.170 m ²	VED-HE-NL	Minerale olie	Minerale olie en btxn

3. VELDWERK

3.1 Uitvoering van het veldwerk

Ter plaatse zijn de volgende werkzaamheden verricht:

Tabel 6. Veldwerkzaamheden

Deellocatie	Veldwerk
A) Olie- /waterafscheider	1 x boring tot 2,5 meter beneden maaiveld (m -mv) 1 x boring tot in het grondwater, welke tevens wordt afgewerkt met een peilbuis
B) Gehele locatie (incl. werkplaats), 1.170 m ²	6 x boring tot 1,0 m -mv 2 x boring tot het freatisch grondwater (minimaal 1,0 m -mv/ maximaal 2,0 m -mv) 1 x boring tot in het grondwater, welke tevens wordt afgewerkt met een peilbuis

3.2 Resultaten van het veldwerk

Het veldwerk is uitgevoerd conform de protocollen 2001 en 2002. De veldwerkzaamheden zijn verricht op 29 oktober 2020. De peilbuizen zijn, na enkele malen te zijn afgepompt, op 6 november 2020 bemonsterd. Alle veldwerkzaamheden zijn verricht door de erkende veldwerker R. Snijder. In bijlage 1a zijn de boorposities weergegeven.

De bodem ter plaatse is globaal als volgt opgebouwd:

Vanaf maaiveld is tot circa 3,0 m -mv (einde boordiepte) een zandpakket aangetroffen. Plaatselijk is in de ondergrond een kleilaag aangetroffen. Het vrijgekomen boormateriaal is zintuiglijk beoordeeld op geur, kleur en samenstelling en beschreven in boorprofielen (zie bijlage 2).

In de volgende tabel zijn de veldgegevens van het grondwater opgenomen.

Tabel 7. Veldgegevens grondwater

Peilbuis (filterstelling in m -mv)	Grondwaterstand (m -mv)	Zuurgraad (pH)	Elektrisch geleidingsvermogen (Ec in $\mu\text{S}/\text{cm}$)	Troebelheid (NTU)
01 (2,00 - 3,00)	1,65	6,6	650	2,4
03 (1,50 - 2,50)	1,41	7,0	670	3,9

De zuurgraad (pH), het elektrisch geleidingsvermogen (EC) en de troebelheid (NTU) van het grondwater zijn normaal te noemen voor dit type bodem. Afwijkende waarden kunnen een indicatie zijn voor bodemverontreiniging. De gemeten waarden geven geen aanleiding aan te nemen dat sprake is van een dergelijke situatie.

3.3 Afwijkende bodemkenmerken

Tijdens de uitvoering van de veldwerkzaamheden is in de ondergrond ter plaatse van boring 08 een zwakke olie-/waterreactie en matige oliegeur waargenomen. Voor het overige zijn zintuiglijk (geur, kleur en samenstelling) geen afwijkingen waargenomen. Er zijn visueel in de bodem geen asbestverdachte (plaat)materialen aangetroffen.

4. CHEMISCH-ANALYTISCH ONDERZOEK

4.1 Uitvoering van het chemisch-analytisch onderzoek

De volgende analyses zijn uitgevoerd door het geaccrediteerde milieulaboratorium Eurofins Analytico te Barneveld:

Tabel 8. Analyses

Code	Monster(s)	Analyse grond	Analyse grondwater
A) Olie-/waterafscheider			
M01	01 (1,50 - 2,00) 02 (1,50 - 2,00)	Minerale olie	-
GW01	01 (2,00 - 3,00)	-	NEN-gw*
B) Gehele locatie (incl. werkplaats), 1.170 m²			
M02	08 (0,60 - 1,00)	Minerale olie	-
M03	03 (0,30 - 0,50) 04 (0,17 - 0,40) 05 (0,13 - 0,50)	NEN-gr	-
M04	06 (0,10 - 0,60) 07 (0,10 - 0,60) 10 (0,08 - 0,50) 11 (0,10 - 0,60)	NEN-gr	-
M05	03 (0,50 - 1,00) 07 (0,70 - 1,00) 09 (0,40 - 0,80) 10 (0,50 - 0,80)	NEN-gr	-
GW02	03 (1,50 - 2,50)	-	Minerale olie en btextn

* Gecombineerd met deellocatie B.

NEN-gr: lutum en organische stof (in minimaal 2 representatieve mengmonsters), 9 zware metalen, polycyclische aromatische koolwaterstoffen (PAK 10 vrom), polychloorbifenylen (PCB) en minerale olie;

NEN-gw: 9 zware metalen, aromaten (BTEXN), vluchtige chloorhoudende oplosmiddelen (VOCL), styreen en minerale olie.

4.2 Toetsingscriteria

De analyseresultaten van de grond worden beoordeeld aan de hand van de achtergrondwaarden uit bijlage B van de Regeling bodemkwaliteit en de interventiewaarden uit de Circulaire bodemsanering per 1 juli 2013. De analyseresultaten van het grondwater worden beoordeeld aan de hand van de streef- en interventiewaarden uit de Circulaire bodemsanering per 1 juli 2013.

De volgende toetsingswaarden worden onderscheiden voor grond:

- AW: Achtergrondwaarde, het gehalte in onbelaste natuurgebieden en landbouwgronden;
- T: tussenwaarde, het gemiddelde van de achtergrondwaarde en de interventiewaarde, criterium voor nader onderzoek;
- I: Interventiewaarde, het gehalte waarboven ernstige vermindering optreedt van de functionele eigenschappen van de bodem.

Voor grondwater gelden de volgende toetsingswaarden:

- S: Streefwaarde, ijkpunt voor een milieukwaliteit van het grondwater op lange termijn op basis van het verwaarloosbaar risiconiveau voor het ecosysteem;
- T: Tussenwaarde, het gemiddelde van de Streefwaarde en Interventiewaarde, criterium voor nader onderzoek;
- I: Interventiewaarde, het gehalte waarboven ernstige vermindering optreedt van de functionele eigenschappen van de bodem.

Besluit bodemkwaliteit (BBK)

Voor de toepassing van grond en bagger op landbodem geldt vanaf 1 juli 2008 het toetsingskader op basis van het Besluit bodemkwaliteit. In de bijbehorende Regeling bodemkwaliteit zijn normen opgenomen waaraan de kwaliteit van toe te passen grond of bagger of de kwaliteit van de ontvangende bodem kan worden getoetst.

De analyseresultaten zijn met behulp van het toetsingsinstrument BoToVa (T1, beoordeling kwaliteit grond en bagger bij toepassing op of in de bodem) indicatief getoetst aan de toetsingswaarden van de Regeling bodemkwaliteit. De resultaten hiervan zijn opgenomen in tabel 9. Wel dient opgemerkt te worden dat de grond niet onderzocht is op Poly- en PerFluor Alkyl Stoffen (PFAS). Vooralsnog dienen voor de overtollige grond, afkomstig van de onderzoekslocatie, de eisen van de gemeente in acht genomen te worden.

Binnen het generieke beleid van het besluit bodemkwaliteit worden bij grondverzet de volgende toetsingswaarden onderscheiden:

- AW: Achtergrondwaarde, het gehalte in onbelaste natuurgebieden en landbouwgronden.
- MWw: Maximale Waarde wonen, het maximale gehalte waarbij de bodemkwaliteit duurzaam geschikt is voor de bodemfunctieklassen wonen;
- MWi: Maximale Waarde industrie, het maximale gehalte waarbij de bodemkwaliteit duurzaam geschikt is voor de bodemfunctieklassen industrie.

4.3 Interpretatie analyseresultaten

De volgende tabellen geven een overzicht van de analyseresultaten van de grondmonsters en grondwatermonsters. De analyseresultaten en toetsingswaarden zijn opgenomen in bijlage 3.

Tabel 9. Interpretatie van de analyseresultaten van de grondmonsters

Code	Monsters (m -mv)	>AW (+index)	>T	>I (+index)	Indicatief BBK
M01	01 (1,50 - 2,00) 02 (1,50 - 2,00)	-	-	-	Altijd toepasbaar
M02	08 (0,60 - 1,00)	-	-	-	Altijd toepasbaar
M03	03 (0,30 - 0,50) 04 (0,17 - 0,40) 05 (0,13 - 0,50)	PCB (0,02) Minerale olie (0,01)	-	-	Klasse industrie
M04	06 (0,10 - 0,60) 07 (0,10 - 0,60) 10 (0,08 - 0,50) 11 (0,10 - 0,60)	PAK (0,08)	-	-	Klasse wonen
M05	03 (0,50 - 1,00) 07 (0,70 - 1,00) 09 (0,40 - 0,80) 10 (0,50 - 0,80)	Lood (0,05)	-	-	Altijd toepasbaar

Tabel 10. Interpretatie van de analyseresultaten van de grondwatermonsters

Code	Monsters (m -mv)	>S (+index)	>T	>I (+index)
GW01	01 (2,00 - 3,00)	-	-	-
GW02	03 (1,50 - 2,50)	-	-	-

Uit de analyseresultaten kan het volgende worden afgeleid:

A) Olie-/waterafscheider:

- In de ondergrond nabij de olie-/waterafscheider (M01) zijn geen verhoogde gehalten aangetroffen.
- In het grondwater nabij de olie-/waterafscheider (GW01) zijn geen verhoogde concentraties aangetroffen.

B) Gehele locatie (incl. werkplaats), 1.170 m²:

- In de ondergrond waar een lichte olie-/waterreactie en matige oliegeur is waargenomen (M02) is geen verhoogd gehalte aan minerale olie aangetroffen.
- In de bovengrond ter plaatse van de werkplaats (M03) zijn licht verhoogde gehalten aan pcb en minerale olie aangetroffen.
- In de bovengrond ter plaatse van het overige terrein (M04) is een licht verhoogd gehalte aan minerale olie aangetroffen.
- In de ondergrond ter plaatse van de gehele locatie (M05) is een licht verhoogd gehalte aan lood aangetroffen.
- In het grondwater ter plaatse van peilbuis 03 (GW02) zijn geen verhoogde concentraties aangetroffen.

5. CONCLUSIES EN AANBEVELINGEN

In opdracht van de heer W. Bocxe heeft Moerdijk Bodemsanering B.V. een verkennend bodemonderzoek uitgevoerd ter plaatse van de locatie Burgemeester Prinssenlaan 1-5 te Raamsdonksveer. Het bodemonderzoek is uitgevoerd in verband met de voorgenomen verkoop van de locatie en de aanvraag van een omgevingsvergunning voor de nieuwbouw van een woning.

De locatie heeft een oppervlakte van 1.170 m² en betreft een woning en voormalig garagebedrijf met showroom en olie-/waterafscheider. Op de locatie is omstreeks 1962 een garagebedrijf opgericht welke recent gestopt is. Tevens is omstreeks 1962 een benzine-service-station gerealiseerd, welke in 2000 ontmanteld is. In 1986 zijn de brandstoftanks vervangen, echter is de ondergrondse benzinetank (12.000 liter) mogelijk nog aanwezig onder de werkplaats. Tijdens de locatie-inspectie is gezocht naar de ondergrondse tank, echter aangezien deze mogelijk onder het pand (werkplaats) ligt is deze niet aangetroffen.

Tijdens een bodemonderzoek (in 1996) op de locatie zijn twee verontreinigingen aangetroffen. Ter plaatse van het pompeiland/ voormalige vulpunten is de grond tot circa 2,0 m -mv verontreinigd en het grondwater tot circa 5,0 m -mv verontreinigd met olieproducten. Aan de noordoostzijde van de locatie, ter plaatse van de tanks/ showroom/ belendende percelen is de grond tot circa 4,0 m -mv verontreinigd en het grondwater tot circa 6,0 m -mv verontreinigd met olieproducten. Vervolgens is een tank- en bodemsanering verricht. Hiervoor is de showroom gesloopt (en na afloop herbouwd). Na de sanering zijn maximaal licht verhoogde gehalten aan minerale olie en aromaten achtergebleven in de grond.

De olie-/waterafscheider is beschouwd als zijnde verdacht ten aanzien van minerale olie in grond en minerale olie en btxn in grondwater. Het overige terrein is beschouwd als zijnde verdacht ten aanzien van minerale olie in grond en minerale olie en btxn in grondwater.

Uit de veld- en analyseresultaten kan het volgende worden geconcludeerd:

- Tijdens de uitvoering van de veldwerkzaamheden is in de ondergrond ter plaatse van boring 08 een zwakke olie-/waterreactie en matige oliegeur waargenomen. Voor het overige zijn zintuiglijk geen afwijkingen waargenomen. Er zijn visueel in de bodem geen asbestverdachte (plaat)materialen aangetroffen.

A) Olie-/waterafscheider:

- In de ondergrond nabij de olie-/waterafscheider (M01) zijn geen verhoogde gehalten aangetroffen.
- In het grondwater nabij de olie-/waterafscheider (GW01) zijn geen verhoogde concentraties aangetroffen.

De tevoren gestelde hypothese 'verdachte' locatie kan worden verworpen aangezien geen bodemverontreiniging is aangetroffen. Nader onderzoek wordt niet noodzakelijk geacht ter plaatse van deellocatie A.

B) Gehele locatie (incl. werkplaats), 1.170 m²:

- In de ondergrond waar een lichte olie-/waterreactie en matige oliegeur is waargenomen (M02) is geen verhoogd gehalte aan minerale olie aangetroffen.
- In de bovengrond ter plaatse van de werkplaats (M03) zijn licht verhoogde gehalten aan pcb en minerale olie aangetroffen.
- In de bovengrond ter plaatse van het overige terrein (M04) is een licht verhoogd gehalte aan minerale olie aangetroffen.
- In de ondergrond ter plaatse van de gehele locatie (M05) is een licht verhoogd gehalte aan lood aangetroffen.
- In het grondwater ter plaatse van peilbuis 03 (GW02) zijn geen verhoogde concentraties aangetroffen.

De tevoren gestelde hypothese 'verdachte' locatie dient formeel gezien te worden geaccepteerd. De verhogingen in de grond zijn echter gering en kunnen als niet significant beschouwd worden. Nader onderzoek wordt niet noodzakelijk geacht ter plaatse van deellocatie B.

De resultaten van het verrichte onderzoek dienen geen belemmering te vormen voor de voorgenomen ontwikkeling van de locatie. Wel dient na de sloop van het pand gecontroleerd te worden of de ondergrondse benzinetank nog aanwezig is. Bij het aantreffen van een ondergrondse tank dient aanvullend bodemonderzoek verricht te worden, de tank dient vervolgens gesaneerd te worden door een KIWA-erkend tanksaneringsbedrijf.

6. VERANTWOORDING

Het onderhavige onderzoek is op zorgvuldige wijze verricht volgens algemeen gebruikelijke inzichten en methoden. Opgemerkt wordt echter, dat het onderhavige onderzoek gebaseerd is op het uitvoeren van een beperkt aantal boringen en het onderzoeken van een beperkt aantal monsters. Hierdoor blijft het mogelijk dat plaatselijke afwijkingen in de samenstelling van de grond en/of het grondwater aanwezig zijn, welke tijdens uitvoering van het onderzoek niet naar voren zijn gekomen. Moerdijk Bodemsanering B.V. is niet aansprakelijk voor hieruit voortvloeiende schade of gevolgen van welke aard dan ook.

7. LITERATUURLIJST

1. NEN 5725, Bodem – Landbodem – Strategie voor het uitvoeren van milieuhygiënisch vooronderzoek.
2. NEN 5740+A1, Bodem – Landbodem – Strategie voor het uitvoeren van verkennend bodemonderzoek – Onderzoek naar de milieuhygiënische kwaliteit van bodem en grond.
3. NEN5707+C2, Bodem – Inspectie en monsterneming van asbest in bodem en partijen grond.
4. NEN 5897+C2– Inspectie en monsterneming van asbest in bouw- en sloopafval en recyclinggranulaat.
5. Circulaire bodemsanering 2013.
6. Regeling bodemkwaliteit, bijlage B.



BIJLAGEN





BIJLAGE 1A

**SITUATIESCHETS MET
BOORPUNTEN**



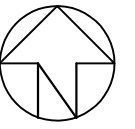

◀ fotopunt

● boring

⊕ peilbuis



 Moerdijk Bodemsanering B.V.	Schaal: 1 : 200	Get.: BP	Datum: 20-11-2020
	Projekt: Burgemeester Prinssealaan 5		
	Projekt nr: 283.62.201		
	Opdr. g. : Dhr. W. Bocxe		
Formaat A3		bijlage: 1a	



BIJLAGE 1B

KADASTRALE KAART



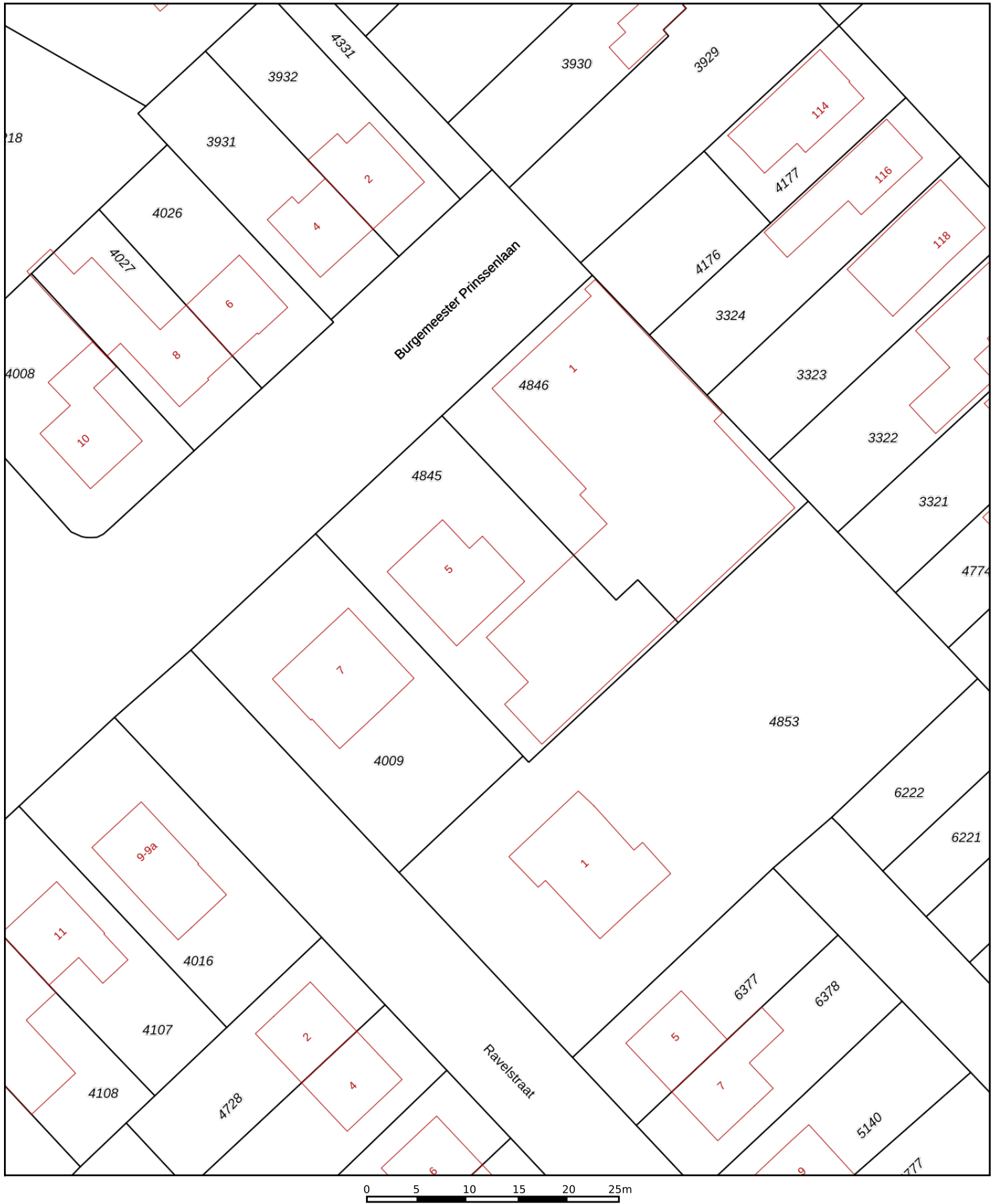

<p>12345 25</p> <p>— Vastgestelde kadastrale grens — Voorlopige kadastrale grens — Administratieve kadastrale grens — Bebouwing</p>	<p>Deze kaart is noordgericht</p> <p>Perceelnummer</p> <p>Huisnummer</p>	<p>Schaal 1: 500</p> <p>Kadastrale gemeente Raamsdonk</p> <p>Sectie H</p> <p>Perceel 4845</p>	
---	--	---	---

Voor een eensluitend uittreksel, geleverd op 19 november 2020
De bewaarder van het kadaster en de openbare registers

Aan dit uittreksel kunnen geen betrouwbare maten worden ontleend.
De Dienst voor het kadaster en de openbare registers behoudt zich de intellectuele eigendomsrechten voor, waaronder het auteursrecht en het databankenrecht.



BIJLAGE 1C

FOTO'S ONDERZOEKSLOCATIE



Bijlage 1c; Foto's onderzoekslocatie



Foto 1



Foto 2



Foto 3



Foto 4



Foto 5



Foto 6



Foto 7



Foto 8



Foto 9



BIJLAGE 2

BOORPROFIELEN



Boring: 01

Boormeester: R. Snijder
Datum: 29-10-2020

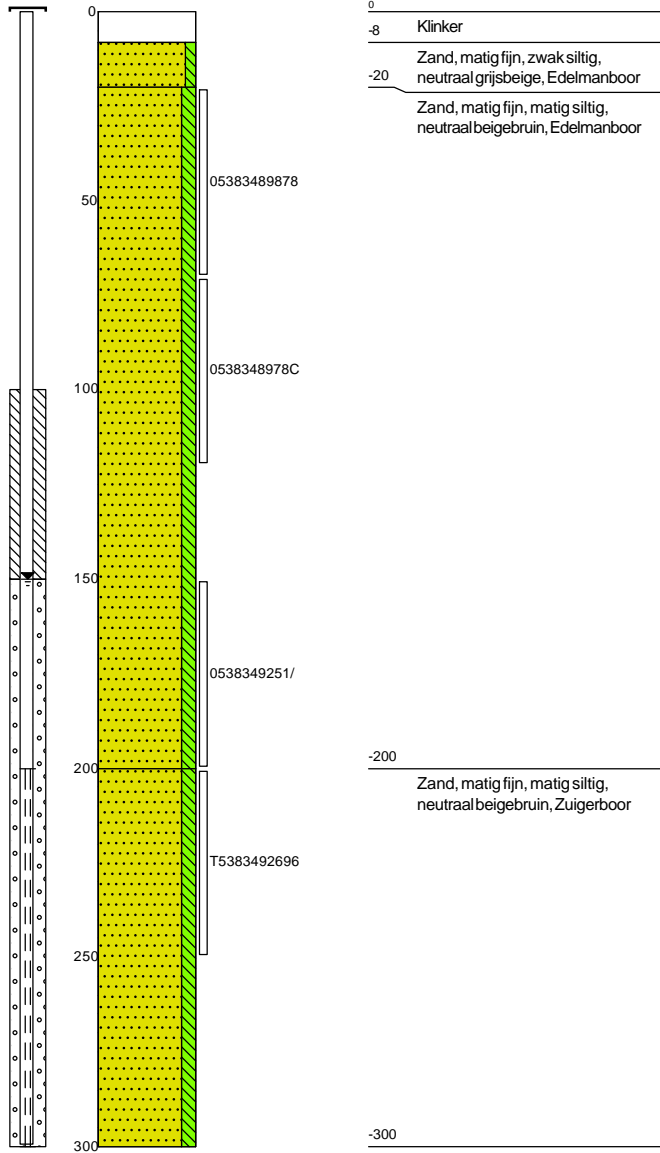

Boring: 02

Boormeester: R. Snijder
Datum: 29-10-2020

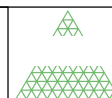
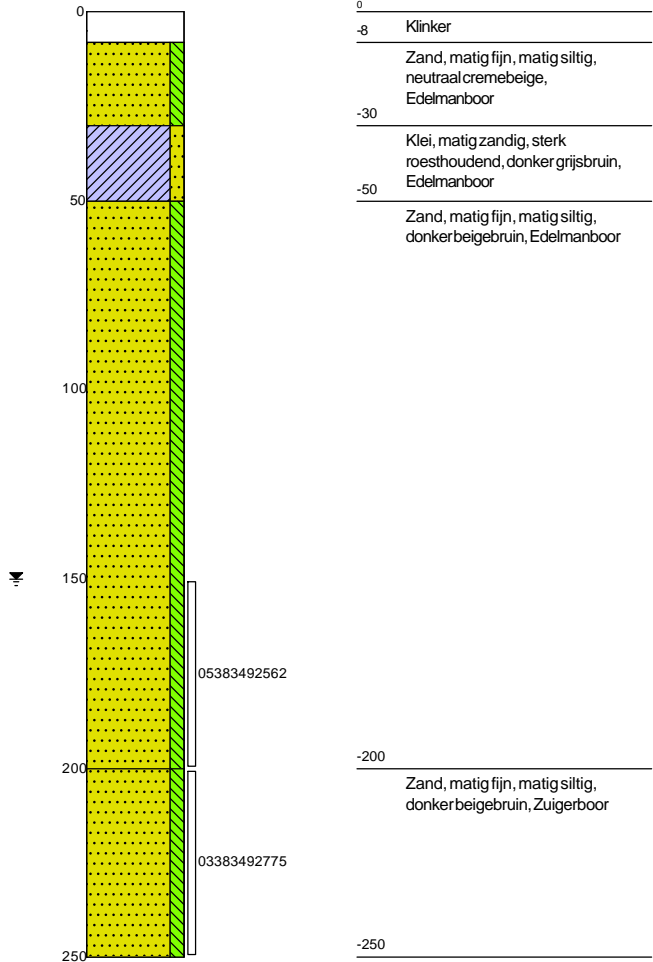

Boring: 03

Boormeester: R. Snijder
Datum: 29-10-2020

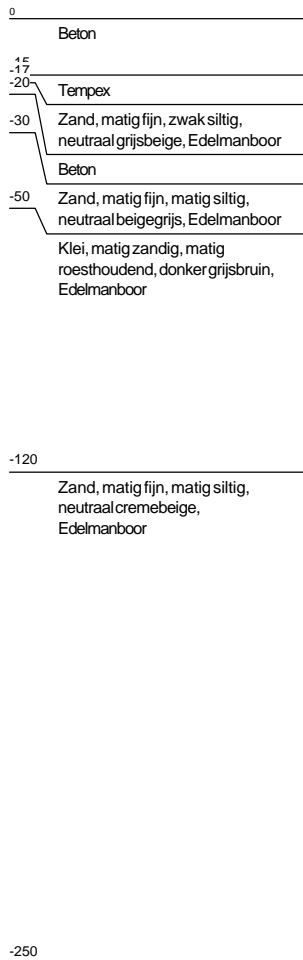
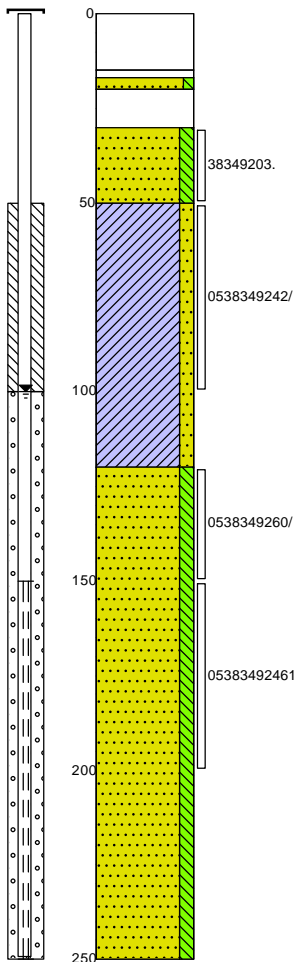

Boring: 04

Boormeester: R. Snijder
Datum: 29-10-2020

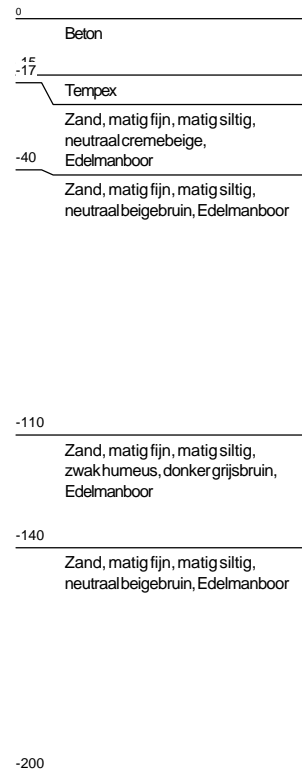
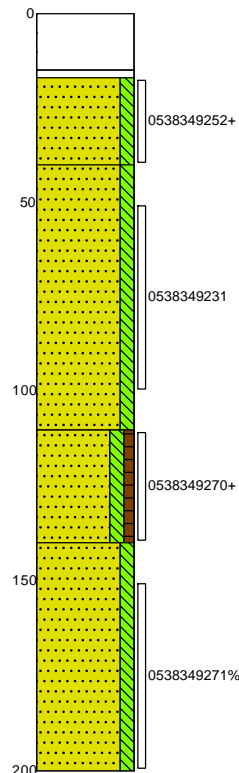

Boring: 05

Boormeester: R. Snijder
Datum: 29-10-2020

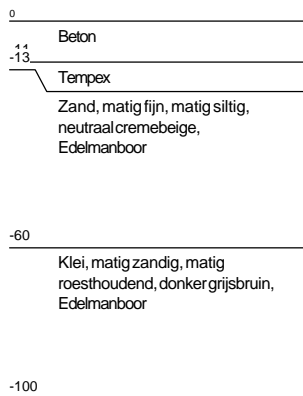
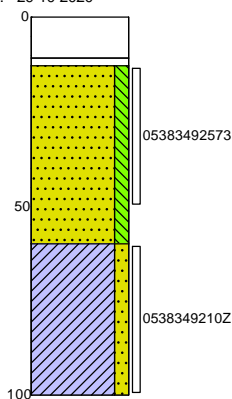

Boring: 06

Boormeester: R. Snijder
Datum: 29-10-2020

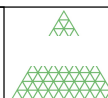
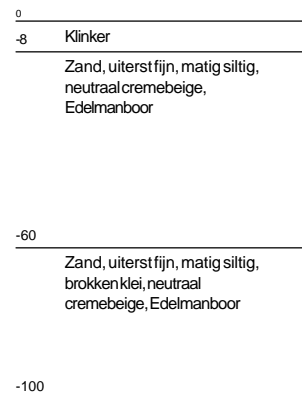
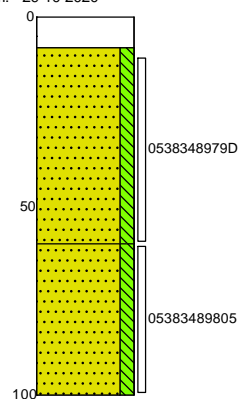

Boring: 07

Boormeester: R. Snijder
Datum: 29-10-2020

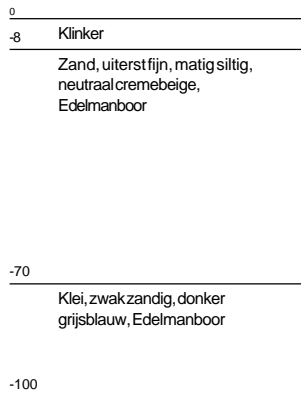
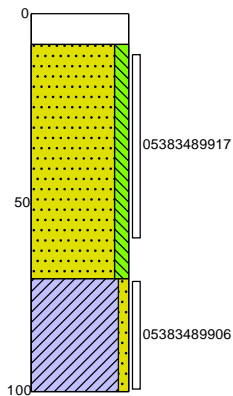

Boring: 08

Boormeester: R. Snijder
Datum: 29-10-2020

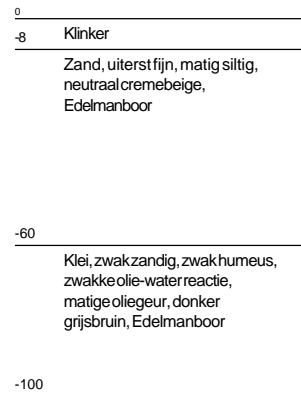
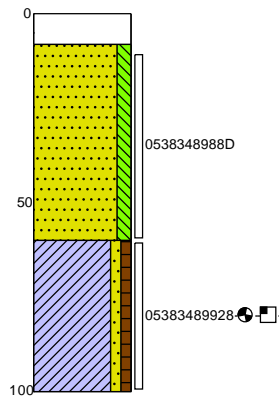

Boring: 09

Boormeester: R. Snijder
Datum: 29-10-2020

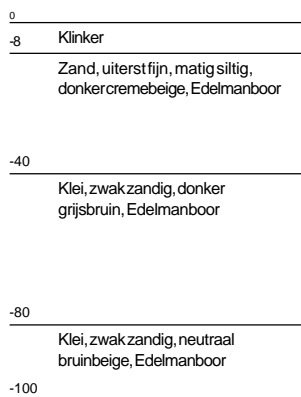
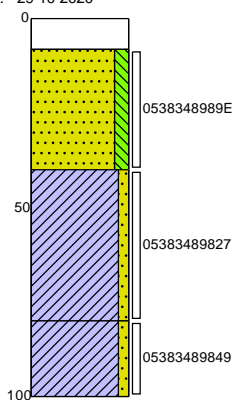

Boring: 10

Boormeester: R. Snijder
Datum: 29-10-2020

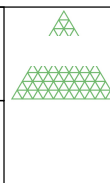
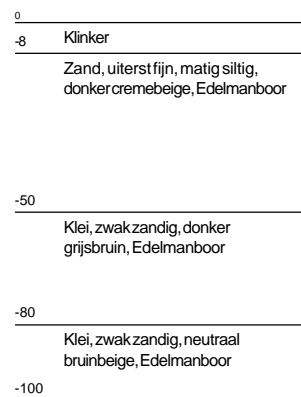
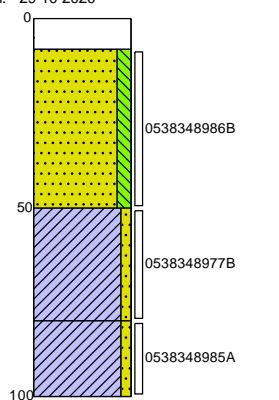

Boring: 11

Boormeester: R. Snijder

Datum: 29-10-2020

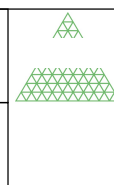
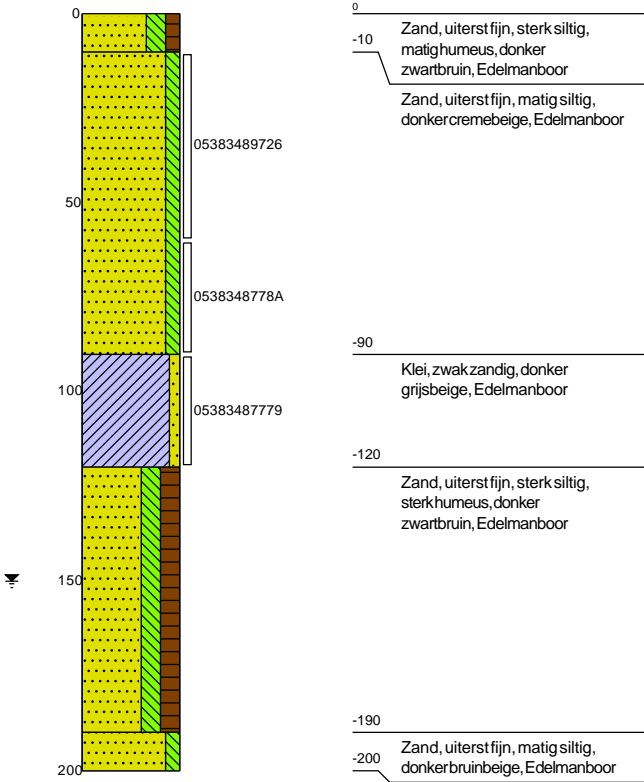

Legenda (conform NEN 5104)

grind

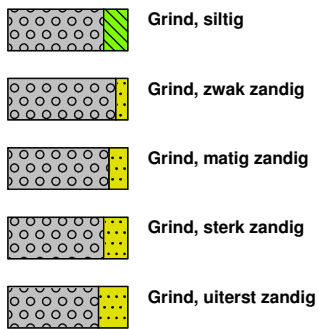

zand

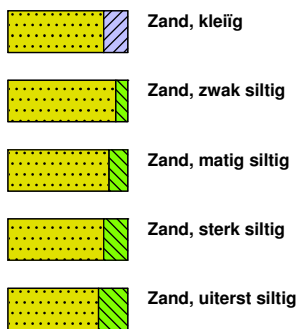

veen

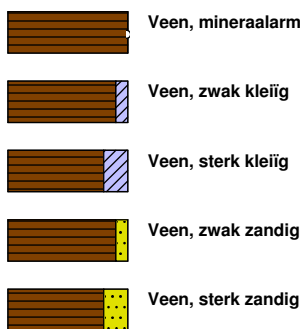

peilbuis

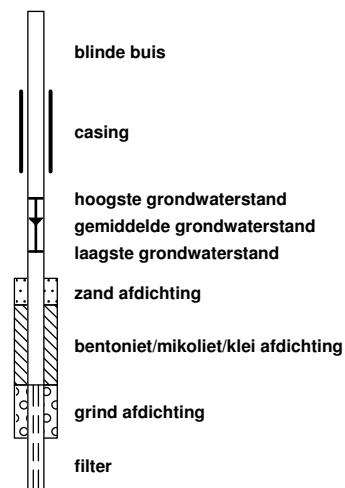

klei



leem

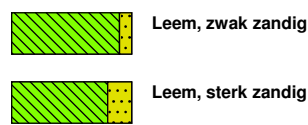

overige toevoegingen

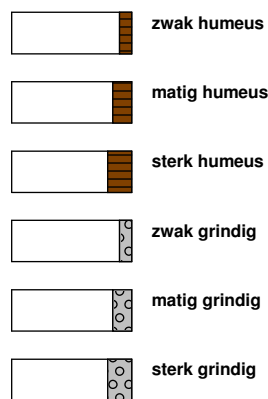

geur



olie

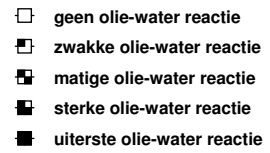

p.i.d.-waarde

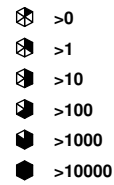

monsters

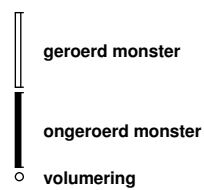

overig



Moerdijk Bodemsanering B.V.	Code: Revisie: Datum: Pagina:	FO-32 2 14-02-2017 1 van 1
FORMULIER	Autorisatie:	
Onafhankelijkheidsverklaring kritische functie	Paraaf:	

Onafhankelijkheidsverklaring kritische functie

Algemeen

Projectnummer: 283.62.201
Locatie: Burgemeester Prinssenlaan 5 te Raamsdonksveer

BRL

BRL 2000	Procescertificaat veldwerk bij milieuhygiënisch bodemonderzoek	X
BRL 6000	Procescertificaat milieukundige begeleiding van (water)bodemsaneringen en nazorg	

Protocol

2001	Plaatsen van handboringen en peilbuizen, maken van boorbeschrijvingen, nemen van grondmonsters en waterpassen	X
2002	Het nemen van grondwatermonsters	X
2018	Maaiveldinspectie en monsterneming van asbest in bodem	
6001	Milieukundige begeleiding landbodemsanering met conventionele methoden en nazorg	

Verklaring	Ja	Nee	Naam	Handtekening
Ik verklaar dat de werkzaamheden onafhankelijk van de opdrachtgever zijn uitgevoerd conform de eisen uit de hierboven aangekruiste BRL en de daarbij behorende protocollen.	X		R. Snijder	



BIJLAGE 3

ANALYSERESULTATEN EN TOETSINGSWAARDEN



BoToVa T12 Toetsing Wbb grond

Projectnummer 283.62.201
Projectnaam Burgemeester Prinssealaan 5 te Raamsdonksveer
Ordernummer
Datum monsternamen 29-10-2020
Monsternummer
Certificaatnummer 2020171240
Startdatum 29-10-2020
Rapportagedatum 04-11-2020

Analyse	Eenheid	1	GSSD	Oordeel	RG	AW	T	I
Bodemtype correctie								
Organische stof		0,7						
Korrelgrootte < 2 µm (Lutum)		25						
Voorbehandeling								
Cryogeen malen AS3000		Uitgevoerd						
Bodemkundige analyses								
Droge stof	% (m/m)	82	82					
Organische stof	% (m/m) ds	<0,7	0,49					
Gloei-rest	% (m/m) ds	99						
Minerale olie								
Minerale olie (C10-C12)	mg/kg ds	<3,0	10,5					
Minerale olie (C12-C16)	mg/kg ds	<5,0	17,5					
Minerale olie (C16-C21)	mg/kg ds	<5,0	17,5					
Minerale olie (C21-C30)	mg/kg ds	<11	38,5					
Minerale olie (C30-C35)	mg/kg ds	<5,0	17,5					
Minerale olie (C35-C40)	mg/kg ds	<6,0	21					
Minerale olie totaal (C10-C40)	mg/kg ds	<35	122,5	-	35	190	2600	5000

Legenda

Nr. Analytico-nr Monster
1 11669495 01 (150-200) 02 (150-200)

Eindoordeel: Voldoet aan Achtergrondwaarde

Gebruikte afkortingen

- kleiner dan of gelijk aan Achtergrondwaarde
* groter dan Achtergrondwaarde
** groter dan Tussenwaarde
*** groter dan Interventiewaarde

GSSD Gestandaardiseerd gehalte
RG Vereiste Rapportagegrens
AW Achtergrondwaarde
T Tussenwaarde
I Interventiewaarde

Deze toetsing is uitgevoerd met behulp van BoToVa.

Zie voor info: <http://www.rwsleefomgeving.nl/onderwerpen/bodem-ondergrond/bbk/instrumenten/botova/>

N.B.: de vermelde tussenwaarde is door PAIS berekend en is niet afkomstig uit BoToVa

BoToVa T12 Toetsing Wbb grond

Projectnummer 283.62.201
Projectnaam Burgemeester Prinssestraat 5 te Raamsdonksveer
Ordernummer
Datum monstername 29-10-2020
Monsternummer
Certificaatnummer 2020171240
Startdatum 29-10-2020
Rapportagedatum 04-11-2020

Analyse	Eenheid	2	GSSD	Oordeel	RG	AW	T	I
Bodemtype correctie								
Organische stof		3						
Korrelgrootte < 2 µm (Lutum)		25						
Voorbehandeling								
Cryogeen malen AS3000		Uitgevoerd						
Bodemkundige analyses								
Droge stof	% (m/m)	81,8	81,8					
Organische stof	% (m/m) ds	3	3					
Gloei-rest	% (m/m) ds	97						
Minerale olie								
Minerale olie (C10-C12)	mg/kg ds	13	43,33					
Minerale olie (C12-C16)	mg/kg ds	19	63,33					
Minerale olie (C16-C21)	mg/kg ds	<5,0	11,67					
Minerale olie (C21-C30)	mg/kg ds	<11	25,67					
Minerale olie (C30-C35)	mg/kg ds	<5,0	11,67					
Minerale olie (C35-C40)	mg/kg ds	<6,0	14					
Minerale olie totaal (C10-C40)	mg/kg ds	41	136,7	-	35	190	2600	5000
Chromatogram olie (GC)		Zie bijl.						

Legenda

Nr. Analytico-nr Monster
2 11669496 08 (60-100)

Eindoordeel: Voldoet aan Achtergrondwaarde

Gebruikte afkortingen

- kleiner dan of gelijk aan Achtergrondwaarde
* groter dan Achtergrondwaarde
** groter dan Tussenwaarde
*** groter dan Interventiewaarde

GSSD Gestandaardiseerd gehalte
RG Vereiste Rapportagegrens
AW Achtergrondwaarde
T Tussenwaarde
I Interventiewaarde

Deze toetsing is uitgevoerd met behulp van BoToVa.

Zie voor info: <http://www.rwsleefomgeving.nl/onderwerpen/bodem-ondergrond/bbk/instrumenten/botova/>

N.B.: de vermelde tussenwaarde is door PAIS berekend en is niet afkomstig uit BoToVa

BoToVa T12 Toetsing Wbb grond

Projectnummer	283.62.201
Projectnaam	Burgemeester Prinssestraat 5 te Raamsdonksveer
Ordernummer	
Datum monsternamen	29-10-2020
Monsternemer	
Certificaatnummer	2020171240
Startdatum	29-10-2020
Rapportagedatum	04-11-2020

Analyse	Eenheid	3	GSSD	Oordeel	RG	AW	T	I
Bodemtype correctie								
Organische stof		0,9						
Korrelgrootte < 2 µm (Lutum)		3,6						
Voorbehandeling								
Cryogeen malen AS3000		Uitgevoerd						
Bodemkundige analyses								
Droge stof	% (m/m)	93,6	93,6					
Organische stof	% (m/m) ds	0,9	0,9					
Gloeirest	% (m/m) ds	99						
Korrelgrootte < 2 µm (Lutum)	% (m/m) ds	3,6	3,6					
Minerale olie								
Minerale olie (C10-C12)	mg/kg ds	<3,0	10,5					
Minerale olie (C12-C16)	mg/kg ds	7,9	39,5					
Minerale olie (C16-C21)	mg/kg ds	12	60					
Minerale olie (C21-C30)	mg/kg ds	17	85					
Minerale olie (C30-C35)	mg/kg ds	5,4	27					
Minerale olie (C35-C40)	mg/kg ds	<6,0	21					
Minerale olie totaal (C10-C40)	mg/kg ds	44	220	*	35	190	2600	5000
Chromatogram olie (GC)		Zie bijl.						
Metalen								
Barium (Ba)	mg/kg ds	27	87,19		20	190	555	920
Cadmium (Cd)	mg/kg ds	<0,20	0,2352	-	0,2	0,6	6,8	13
Kobalt (Co)	mg/kg ds	<3,0	6,283	-	3	15	103	190
Koper (Cu)	mg/kg ds	6,5	12,75	-	5	40	115	190
Kwik (Hg)	mg/kg ds	<0,050	0,049	-	0,05	0,15	18,1	36
Molybdeen (Mo)	mg/kg ds	<1,5	1,05	-	1,5	1,5	95,8	190
Nikkel (Ni)	mg/kg ds	5,3	13,64	-	4	35	67,5	100
Lood (Pb)	mg/kg ds	12	18,35	-	10	50	290	530
Zink (Zn)	mg/kg ds	38	83,39	-	20	140	430	720
Polychloorbifenylen, PCB								
PCB 28	mg/kg ds	<0,0010	0,0035					
PCB 52	mg/kg ds	<0,0010	0,0035					
PCB 101	mg/kg ds	0,0013	0,0065					
PCB 118	mg/kg ds	<0,0010	0,0035					
PCB 138	mg/kg ds	0,0017	0,0085					
PCB 153	mg/kg ds	0,0013	0,0065					
PCB 180	mg/kg ds	0,0013	0,0065					
PCB (som 7) (factor 0,7)	mg/kg ds	0,0077	0,0385	*	0,007	0,02	0,51	1
Polycyclische Aromatische Koolwaterstoffen, PAH								
Naftaleen	mg/kg ds	<0,050	0,035					
Fenantheen	mg/kg ds	<0,050	0,035					
Anthraceen	mg/kg ds	<0,050	0,035					
Fluorantheen	mg/kg ds	0,054	0,054					
Benzo(a)anthraceen	mg/kg ds	<0,050	0,035					
Chryseen	mg/kg ds	<0,050	0,035					
Benzo(k)fluorantheen	mg/kg ds	<0,050	0,035					
Benzo(a)pyreen	mg/kg ds	<0,050	0,035					
Benzo(ghi)peryleen	mg/kg ds	<0,050	0,035					
Indeno(123-cd)pyreen	mg/kg ds	<0,050	0,035					
PAK VROM (10) (factor 0,7)	mg/kg ds	0,37	0,369	-	0,35	1,5	20,8	40

Legenda

Nr.	Analytico-nr	Monster
3	11669497	03 (30-50) 04 (17-40) 05 (13-50)

Eindoordeel: Overschrijding Achtergrondwaarde

Gebruikte afkortingen

-	kleiner dan of gelijk aan Achtergrondwaarde
*	groter dan Achtergrondwaarde
**	groter dan Tussenwaarde
***	groter dan Interventiewaarde

GSSD	Gestandaardiseerd gehalte
RG	Vereiste Rapportagegrens
AW	Achtergrondwaarde
T	Tussenwaarde
I	Interventiewaarde

Deze toetsing is uitgevoerd met behulp van BoToVa.

Zie voor info: <http://www.rwsleefomgeving.nl/onderwerpen/bodem-ondergrond/bbk/instrumenten/botova/>

N.B.: de vermelde tussenwaarde is door PAIS berekend en is niet afkomstig uit BoToVa

BoToVa T12 Toetsing Wbb grond

Projectnummer 283.62.201
 Projectnaam Burgemeester Prinssestraat 5 te Raamsdonksveer
 Ordernummer
 Datum monsternamen 29-10-2020
 Monsternemer
 Certificaatnummer 2020171240
 Startdatum 29-10-2020
 Rapportagedatum 04-11-2020

Analyse	Eenheid	4	GSSD	Oordeel	RG	AW	T	I
Bodemtype correctie								
Organische stof		1,2						
Korrelgrootte < 2 µm (Lutum)		2						
Voorbehandeling								
Cryogeen malen AS3000		Uitgevoerd						
Bodemkundige analyses								
Droge stof	% (m/m)	87,4	87,4					
Organische stof	% (m/m) ds	1,2	1,2					
Gloeirest	% (m/m) ds	99						
Korrelgrootte < 2 µm (Lutum)	% (m/m) ds	<2,0	1,4					
Minerale olie								
Minerale olie (C10-C12)	mg/kg ds	<3,0	10,5					
Minerale olie (C12-C16)	mg/kg ds	<5,0	17,5					
Minerale olie (C16-C21)	mg/kg ds	<5,0	17,5					
Minerale olie (C21-C30)	mg/kg ds	<11	38,5					
Minerale olie (C30-C35)	mg/kg ds	5	25					
Minerale olie (C35-C40)	mg/kg ds	<6,0	21					
Minerale olie totaal (C10-C40)	mg/kg ds	<35	122,5	-	35	190	2600	5000
Metalen								
Barium (Ba)	mg/kg ds	<20	54,25		20	190	555	920
Cadmium (Cd)	mg/kg ds	<0,20	0,241	-	0,2	0,6	6,8	13
Kobalt (Co)	mg/kg ds	<3,0	7,383	-	3	15	103	190
Koper (Cu)	mg/kg ds	<5,0	7,241	-	5	40	115	190
Kwik (Hg)	mg/kg ds	<0,050	0,0502	-	0,05	0,15	18,1	36
Molybdeen (Mo)	mg/kg ds	<1,5	1,05	-	1,5	1,5	95,8	190
Nikkel (Ni)	mg/kg ds	5	14,58	-	4	35	67,5	100
Lood (Pb)	mg/kg ds	<10	11,02	-	10	50	290	530
Zink (Zn)	mg/kg ds	35	83,05	-	20	140	430	720
Polychloorbifenylen, PCB								
PCB 28	mg/kg ds	<0,0010	0,0035					
PCB 52	mg/kg ds	<0,0010	0,0035					
PCB 101	mg/kg ds	<0,0010	0,0035					
PCB 118	mg/kg ds	<0,0010	0,0035					
PCB 138	mg/kg ds	<0,0010	0,0035					
PCB 153	mg/kg ds	<0,0010	0,0035					
PCB 180	mg/kg ds	<0,0010	0,0035					
PCB (som 7) (factor 0,7)	mg/kg ds	0,0049	0,0245	-	0,007	0,02	0,51	1
Polycyclische Aromatische Koolwaterstoffen, PAK								
Naftaleen	mg/kg ds	<0,050	0,035					
Fenantheen	mg/kg ds	0,066	0,066					
Anthraceen	mg/kg ds	<0,050	0,035					
Fluorantheen	mg/kg ds	0,32	0,32					
Benzo(a)anthraceen	mg/kg ds	0,42	0,42					
Chryseen	mg/kg ds	0,72	0,72					
Benzo(k)fluorantheen	mg/kg ds	0,39	0,39					
Benzo(a)pyreen	mg/kg ds	1,1	1,1					
Benzo(ghi)peryleen	mg/kg ds	0,73	0,73					
Indeno(123-cd)pyreen	mg/kg ds	0,91	0,91					
PAK VROM (10) (factor 0,7)	mg/kg ds	4,7	4,726	*	0,35	1,5	20,8	40

Legenda

Nr. Analytico-nr Monster
 4 11669498 06 (10-60) 07 (10-60) 10 (8-50) 11 (10-60)

Eindoordeel: Overschrijding Achtergrondwaarde

Gebruikte afkortingen

- kleiner dan of gelijk aan Achtergrondwaarde
 * groter dan Achtergrondwaarde
 ** groter dan Tussenwaarde
 *** groter dan Interventiewaarde

GSSD Gestandaardiseerd gehalte
 RG Vereiste Rapportagegrens
 AW Achtergrondwaarde
 T Tussenwaarde
 I Interventiewaarde

Deze toetsing is uitgevoerd met behulp van BoToVa.

Zie voor info: <http://www.rwsleefomgeving.nl/onderwerpen/bodem-ondergrond/bbk/instrumenten/botova/>
 N.B.: de vermelde tussenwaarde is door PAIS berekend en is niet afkomstig uit BoToVa

BoToVa T12 Toetsing Wbb grond

Projectnummer 283.62.201
 Projectnaam Burgemeester Prinssestraat 5 te Raamsdonksveer
 Ordernummer
 Datum monsternamen 29-10-2020
 Monsternemer
 Certificaatnummer 2020171240
 Startdatum 29-10-2020
 Rapportagedatum 04-11-2020

Analyse	Eenheid	5	GSSD	Oordeel	RG	AW	T	I
Bodemtype correctie								
Organische stof		2,9						
Korrelgrootte < 2 µm (Lutum)		11,1						
Voorbehandeling								
Cryogeen malen AS3000			Uitgevoerd					
Bodemkundige analyses								
Droge stof	% (m/m)	82,3	82,3					
Organische stof	% (m/m) ds	2,9	2,9					
Gloeiorest	% (m/m) ds	96						
Korrelgrootte < 2 µm (Lutum)	% (m/m) ds	11,1	11,1					
Minerale olie								
Minerale olie (C10-C12)	mg/kg ds	<3,0	7,241					
Minerale olie (C12-C16)	mg/kg ds	<5,0	12,07					
Minerale olie (C16-C21)	mg/kg ds	<5,0	12,07					
Minerale olie (C21-C30)	mg/kg ds	<11	26,55					
Minerale olie (C30-C35)	mg/kg ds	<5,0	12,07					
Minerale olie (C35-C40)	mg/kg ds	<6,0	14,48					
Minerale olie totaal (C10-C40)	mg/kg ds	<35	84,48	-	35	190	2600	5000
Metalen								
Barium (Ba)	mg/kg ds	51	92,46		20	190	555	920
Cadmium (Cd)	mg/kg ds	0,21	0,3061	-	0,2	0,6	6,8	13
Kobalt (Co)	mg/kg ds	4,7	8,281	-	3	15	103	190
Koper (Cu)	mg/kg ds	9,5	14,62	-	5	40	115	190
Kwik (Hg)	mg/kg ds	0,065	0,0808	-	0,05	0,15	18,1	36
Molybdeen (Mo)	mg/kg ds	<1,5	1,05	-	1,5	1,5	95,8	190
Nikkel (Ni)	mg/kg ds	11	18,25	-	4	35	67,5	100
Lood (Pb)	mg/kg ds	54	71,72	*	10	50	290	530
Zink (Zn)	mg/kg ds	53	84,65	-	20	140	430	720
Polychloorbifenylen, PCB								
PCB 28	mg/kg ds	<0,0010	0,0024					
PCB 52	mg/kg ds	<0,0010	0,0024					
PCB 101	mg/kg ds	<0,0010	0,0024					
PCB 118	mg/kg ds	<0,0010	0,0024					
PCB 138	mg/kg ds	<0,0010	0,0024					
PCB 153	mg/kg ds	<0,0010	0,0024					
PCB 180	mg/kg ds	<0,0010	0,0024					
PCB (som 7) (factor 0,7)	mg/kg ds	0,0049	0,0169	-	0,007	0,02	0,51	1
Polycyclische Aromatische Koolwaterstoffen, PAK								
Naftaleen	mg/kg ds	<0,050	0,035					
Fenanthreen	mg/kg ds	<0,050	0,035					
Anthraceen	mg/kg ds	<0,050	0,035					
Fluorantheen	mg/kg ds	<0,050	0,035					
Benzo(a)anthraceen	mg/kg ds	<0,050	0,035					
Chryseen	mg/kg ds	<0,050	0,035					
Benzo(k)fluorantheen	mg/kg ds	<0,050	0,035					
Benzo(a)pyreen	mg/kg ds	<0,050	0,035					
Benzo(ghi)peryleen	mg/kg ds	<0,050	0,035					
Indeno(123-cd)pyreen	mg/kg ds	<0,050	0,035					
PAK VROM (10) (factor 0,7)	mg/kg ds	0,35	0,35	-	0,35	1,5	20,8	40

Legenda

Nr. Analytico-nr Monster
 5 11669499 03 (50-100) 07 (70-100) 09 (40-80) 10 (50-80)

Eindoordeel: Voldoet aan Achtergrondwaarde

Gebruikte afkortingen

- kleiner dan of gelijk aan Achtergrondwaarde
 * groter dan Achtergrondwaarde
 ** groter dan Tussenwaarde
 *** groter dan Interventiewaarde

GSSD Gestandaardiseerd gehalte
 RG Vereiste Rapportagegrens
 AW Achtergrondwaarde
 T Tussenwaarde
 I Interventiewaarde

Deze toetsing is uitgevoerd met behulp van BoToVa.

Zie voor info: <http://www.rwsleefomgeving.nl/onderwerpen/bodem-ondergrond/bbk/instrumenten/botova/>
 N.B.: de vermelde tussenwaarde is door PAIS berekend en is niet afkomstig uit BoToVa

BoToVa T13 Toetsing Wbb grondwater (ondiep)

Projectnummer	283.62.201
Projectnaam	Burgemeester Prinssestraat 5 te Raamsdonksveer
Ordernummer	
Datum monsternamen	06-11-2020
Monsternemer	R. Snijder
Certificaatnummer	2020176313
Startdatum	06-11-2020
Rapportagedatum	11-11-2020

Analyse	Eenheid	1	GSSD	Oordeel	RG	S	T	I
Metalen								
Barium (Ba)	µg/L	43	43	-	20	50	338	625
Cadmium (Cd)	µg/L	<0,20	0,14	-	0,2	0,4	3,2	6
Kobalt (Co)	µg/L	<2,0	1,4	-	2	20	60	100
Koper (Cu)	µg/L	<2,0	1,4	-	2	15	45	75
Kwik (Hg)	µg/L	<0,050	0,035	-	0,05	0,05	0,175	0,3
Molybdeen (Mo)	µg/L	<2,0	1,4	-	2	5	153	300
Nikkel (Ni)	µg/L	<3,0	2,1	-	3	15	45	75
Lood (Pb)	µg/L	<2,0	1,4	-	2	15	45	75
Zink (Zn)	µg/L	<10	7	-	10	65	433	800
Vluchtige Aromatische Koolwaterstoffen								
Benzeen	µg/L	<0,20	0,14	-	0,2	0,2	15,1	30
Tolueen	µg/L	<0,20	0,14	-	0,2	7	504	1000
Ethylbenzeen	µg/L	<0,20	0,14	-	0,2	4	77	150
o-Xyleen	µg/L	<0,10	0,07	-				
m,p-Xyleen	µg/L	<0,20	0,14	-				
Xylenen (som) factor 0,7	µg/L	0,21	0,21	-	0,2	0,2	35,1	70
BTEX (som)	µg/L	<0,90		-				
Naftaleen	µg/L	<0,020	0,014	-	0,02	0,01	35	70
Styreen	µg/L	<0,20	0,14	-	0,2	6	153	300
Vluchtige organische halogeenkoolwaterstoffen								
Dichloormethaan	µg/L	<0,20	0,14	-	0,2	0,01	500	1000
Trichloormethaan	µg/L	<0,20	0,14	-	0,2	6	203	400
Tetrachloormethaan	µg/L	<0,10	0,07	-	0,1	0,01	5	10
Trichlooretheen	µg/L	<0,20	0,14	-	0,2	24	262	500
Tetrachlooretheen	µg/L	<0,10	0,07	-	0,1	0,01	20	40
1,1-Dichloorethaan	µg/L	<0,20	0,14	-	0,2	7	454	900
1,2-Dichloorethaan	µg/L	<0,20	0,14	-	0,2	7	204	400
1,1,1-Trichloorethaan	µg/L	<0,10	0,07	-	0,1	0,01	150	300
1,1,2-Trichloorethaan	µg/L	<0,10	0,07	-	0,1	0,01	65	130
cis 1,2-Dichlooretheen	µg/L	<0,10	0,07	-				
trans 1,2-Dichlooretheen	µg/L	<0,10	0,07	-				
CKW (som)	µg/L	<1,6		-				
Tribroommethaan	µg/L	<0,20	0,14	-				630
Vinylchloride	µg/L	<0,10	0,07	-	0,2	0,01	2,5	5
1,1-Dichlooretheen	µg/L	<0,10	0,07	-	0,1	0,01	5	10
1,2-Dichloorethenen (Som) factor 0,7	µg/L	0,14	0,14	-	0,2	0,01	10	20
1,1-Dichloorpropan	µg/L	<0,20	0,14	-				
1,2-Dichloorpropan	µg/L	<0,20	0,14	-				
1,3-Dichloorpropan	µg/L	<0,20	0,14	-				
Dichloorpropanen som factor 0.7	µg/L	0,42	0,42	-	0,6	0,8	40,4	80
Minerale olie								
Minerale olie (C10-C12)	µg/L	<10	7	-				
Minerale olie (C12-C16)	µg/L	<10	7	-				
Minerale olie (C16-C21)	µg/L	<10	7	-				
Minerale olie (C21-C30)	µg/L	<15	10,5	-				
Minerale olie (C30-C35)	µg/L	<10	7	-				
Minerale olie (C35-C40)	µg/L	<10	7	-				
Minerale olie totaal (C10-C40)	µg/L	<50	35	-	50	50	325	600
Extra parameters								
som 16 aromatische oplosmiddelen	µg/L		0,77	Geen oordeel mogelijk				

Legenda

Nr.	Analytico-nr	Monster
1	11685678	01 (200-300)

Eindoordeel: Voldoet aan Streefwaarde

Gebruikte afkortingen

-	kleiner dan of gelijk aan Streefwaarde
*	groter dan Streefwaarde
**	groter dan Tussenwaarde
***	groter dan Interventiewaarde

GSSD	Gestandaardiseerd gehalte
RG	Vereiste Rapportagegrens
S	Streefwaarde
T	Tussenwaarde
I	Interventiewaarde

Deze toetsing is uitgevoerd met behulp van BoToVa.

Zie voor info: <http://www.rwsleefomgeving.nl/onderwerpen/bodem-ondergrond/bbk/instrumenten/botova/>

N.B.: de vermelde tussenwaarde is door PAIS berekend en is niet afkomstig uit BoToVa

BoToVa T13 Toetsing Wbb grondwater (ondiep)

Projectnummer 283.62.201
Projectnaam Burgemeester Prinssealaan 5 te Raamsdonksveer
Ordernummer
Datum monsternamen 06-11-2020
Monsternemer R. Snijder
Certificaatnummer 2020176313
Startdatum 06-11-2020
Rapportagedatum 11-11-2020

Analyse	Eenheid	2	GSSD	Oordeel	RG	S	T	I
Vluchtige Aromatische Koolwaterstoffen								
Benzeen	µg/L	<0,20	0,14	-	0,2	0,2	15,1	30
Tolueen	µg/L	<0,20	0,14	-	0,2	7	504	1000
Ethylbenzeen	µg/L	<0,20	0,14	-	0,2	4	77	150
o-Xyleen	µg/L	<0,10	0,07					
m,p-Xyleen	µg/L	<0,20	0,14					
Xylenen (som) factor 0,7	µg/L	0,21	0,21	-	0,2	0,2	35,1	70
BTEX (som)	µg/L	<0,90						
Naftaleen	µg/L	<0,020	0,014	-	0,02	0,01	35	70
Minerale olie								
Minerale olie (C10-C12)	µg/L	<10	7					
Minerale olie (C12-C16)	µg/L	<10	7					
Minerale olie (C16-C21)	µg/L	<10	7					
Minerale olie (C21-C30)	µg/L	<15	10,5					
Minerale olie (C30-C35)	µg/L	<10	7					
Minerale olie (C35-C40)	µg/L	<10	7					
Minerale olie totaal (C10-C40)	µg/L	<50	35	-	50	50	325	600
Extra parameters								
som 16 aromatische oplosmiddelen	µg/L		0,63	Geen oordeel mogelijk				

Legenda

Nr. Analytico-nr Monster
2 11685679 03 (150-250)

Eindoordeel: Voldoet aan Streefwaarde

Gebruikte afkortingen

- kleiner dan of gelijk aan Streefwaarde
* groter dan Streefwaarde
** groter dan Tussenwaarde
*** groter dan Interventiewaarde

GSSD Gestandaardiseerd gehalte
RG Vereiste Rapportagegrens
S Streefwaarde
T Tussenwaarde
I Interventiewaarde

Deze toetsing is uitgevoerd met behulp van BoToVa.

Zie voor info: <http://www.rwsleefomgeving.nl/onderwerpen/bodem-ondergrond/bbk/instrumenten/botova/>

N.B.: de vermelde tussenwaarde is door PAIS berekend en is niet afkomstig uit BoToVa



Moerdijk bodemsanering
T.a.v. Bauke Prinse
Slingerbeek 26
8033 DK ZWOLLE

Analyscertificaat

Datum: 04-Nov-2020

Hierbij ontvangt u de resultaten van het navolgende laboratoriumonderzoek.

Certificaatnummer/Versie	2020171240/1
Uw project/verslagnummer	283.62.201
Uw projectnaam	Burgemeester Prinssenlaan 5 te Raamsdonksveer
Uw ordernummer	
Monster(s) ontvangen	29-Oct-2020

Dit certificaat mag uitsluitend in zijn geheel worden gereproduceerd.
De analyse resultaten hebben alleen betrekking op het beproefde object.

De grondmonsters worden tot 4 weken na datum ontvangst bewaard en watermonsters tot 2 weken na datum ontvangst. Zonder tegenbericht worden de monsters nadien afgevoerd.
Indien de monsters langer bewaard dienen te blijven verzoeken wij U dit exemplaar uiterlijk 1 werkdag voor afloop van de standaardbewaarperiode ondertekend aan ons te retourneren. Voor de kosten van het langer bewaren van monsters verwijzen wij naar de prijslijst.

Bewaren tot:

Datum:

Naam:

Handtekening:

Wij vertrouwen erop uw opdracht hiermee naar verwachting te hebben uitgevoerd, mocht U naar aanleiding van dit analyscertificaat nog vragen hebben verzoeken wij U contact op te nemen met de afdeling Verkoop en Advies.

Met vriendelijke groet,

Eurofins Analytico B.V.



Ing. A. Veldhuizen
Technical Manager

Eurofins Analytico B.V.

Gildeweg 42-46
3771 NB Barneveld
P.O. Box 459
3770 AL Barneveld NL

Tel. +31 (0)34 242 63 00
Fax +31 (0)34 242 63 99
E-mail info-env@eurofins.nl
Site www.eurofins.nl

BNP Paribas S.A. 227 9245 25
IBAN: NL71BNPA0227924525
BIC: BNPANL2A
KvK/CoC No. 09088623
BTW/VAT No. NL 8043.14.883.B01

Eurofins Analytico B.V. is ISO 14001: 2015 gecertificeerd door TÜV en erkend door het Vlaamse Gewest (OVAM en Dep. Omgeving), het Brusselse Gewest (BIM), het Waalse Gewest (DGRNE-OWD) en door de overheid van Luxemburg (MEV).

Analysecertificaat

Uw project/verslagnummer	283.62.201	Certificaatnummer/Versie	2020171240/1
Uw projectnaam	Burgemeester Prinssenlaan 5 te Raamsdonk	Startdatum analyse	29-Oct-2020
Uw ordernummer		Datum einde analyse	04-Nov-2020
Uw monsternemer		Rapportagedatum	04-Nov-2020/15:40
		Bijlage	A, B, C
		Pagina	1/2

Analyse	Eenheid	1	2	3	4	5
Voorbehandeling						
Cryogeen malen AS3000		Uitgevoerd	Uitgevoerd	Uitgevoerd	Uitgevoerd	Uitgevoerd
Bodemkundige analyses						
S Droge stof	% (m/m)	82.0	81.8	93.6	87.4	82.3
S Organische stof	% (m/m) ds	<0.7 ¹⁾	3.0 ¹⁾	0.9	1.2	2.9
Gloeirest	% (m/m) ds	99	97	99	99	96
S Korrelgrootte < 2 µm (Lutum)	% (m/m) ds			3.6	<2.0	11.1
Metalen						
S Barium (Ba)	mg/kg ds			27	<20	51
S Cadmium (Cd)	mg/kg ds			<0.20	<0.20	0.21
S Kobalt (Co)	mg/kg ds			<3.0	<3.0	4.7
S Koper (Cu)	mg/kg ds			6.5	<5.0	9.5
S Kwik (Hg)	mg/kg ds			<0.050	<0.050	0.065
S Molybdeen (Mo)	mg/kg ds			<1.5	<1.5	<1.5
S Nikkel (Ni)	mg/kg ds			5.3	5.0	11
S Lood (Pb)	mg/kg ds			12	<10	54
S Zink (Zn)	mg/kg ds			38	35	53
Minerale olie						
Minerale olie (C10-C12)	mg/kg ds	<3.0	13	<3.0	<3.0	<3.0
Minerale olie (C12-C16)	mg/kg ds	<5.0	19	7.9	<5.0	<5.0
Minerale olie (C16-C21)	mg/kg ds	<5.0	<5.0	12	<5.0	<5.0
Minerale olie (C21-C30)	mg/kg ds	<11	<11	17	<11	<11
Minerale olie (C30-C35)	mg/kg ds	<5.0	<5.0	5.4	5.0	<5.0
Minerale olie (C35-C40)	mg/kg ds	<6.0	<6.0	<6.0	<6.0	<6.0
S Minerale olie totaal (C10-C40)	mg/kg ds	<35	41	44	<35	<35
Chromatogram olie (GC)			Zie bijl.	Zie bijl.		
Polychloorbifenylen, PCB						
S PCB 28	mg/kg ds			<0.0010	<0.0010	<0.0010
S PCB 52	mg/kg ds			<0.0010	<0.0010	<0.0010
S PCB 101	mg/kg ds			0.0013	<0.0010	<0.0010

Nr.	Uw monsteromschrijving	Opgegeven monstermatrix	Monster nr.
1	01 (150-200) 02 (150-200)	Grond (AS3000)	11669495
2	08 (60-100)	Grond (AS3000)	11669496
3	03 (30-50) 04 (17-40) 05 (13-50)	Grond (AS3000)	11669497
4	06 (10-60) 07 (10-60) 10 (8-50) 11 (10-60)	Grond (AS3000)	11669498
5	03 (50-100) 07 (70-100) 09 (40-80) 10 (50-80)	Grond (AS3000)	11669499

Q: door RvA geaccrediteerde verrichting
R: AP04 erkende en geaccrediteerde verrichting
S: AS SIKB erkende en geaccrediteerde verrichting
V: VLAREL erkende verrichting
W: Waals Gewest erkende verrichting

Eurofins Analytico B.V.

Gildeweg 42-46
3771 NB Barneveld
P.O. Box 459
3770 AL Barneveld NL
Tel. +31 (0)34 242 63 00
Fax +31 (0)34 242 63 99
E-mail info-env@eurofins.nl
Site www.eurofins.nl

BNP Paribas S.A. 227 9245 25
IBAN: NL71BNPA0227924525
BIC: BNPANL2A
KvK/CoC No. 09088623
BTW/VAT No. NL 8043.14.883.B01

Dit certificaat mag uitsluitend in zijn geheel worden gereproduceerd.
Eurofins Analytico B.V. is ISO 14001: 2015 gecertificeerd door TÜV en erkend door het Vlaamse Gewest (OVAM en Dep. Omgeving), het Brusselse Gewest (BIM), het Waalse Gewest (DGRNE-OWD) en door de overheid van Luxemburg (MEV).



TESTEN
RvA LO10

Analysecertificaat

Uw project/verslagnummer	283.62.201	Certificaatnummer/Versie	2020171240/1
Uw projectnaam	Burgemeester Prinssenlaan 5 te Raamsdonk	Startdatum analyse	29-Oct-2020
Uw ordernummer		Datum einde analyse	04-Nov-2020
Uw monsternemer		Rapportagedatum	04-Nov-2020/15:40
		Bijlage	A, B, C
		Pagina	2/2

Analyse	Eenheid	1	2	3	4	5
S PCB 118	mg/kg ds			<0.0010	<0.0010	<0.0010
S PCB 138	mg/kg ds			0.0017 ³⁾	<0.0010	<0.0010
S PCB 153	mg/kg ds			0.0013	<0.0010	<0.0010
S PCB 180	mg/kg ds			0.0013	<0.0010	<0.0010
S PCB (som 7) (factor 0,7)	mg/kg ds			0.0077	0.0049 ²⁾	0.0049 ²⁾
Polycyclische Aromatische Koolwaterstoffen, PAK						
S Naftaleen	mg/kg ds			<0.050	<0.050	<0.050
S Fenanthreen	mg/kg ds			<0.050	0.066	<0.050
S Anthraceen	mg/kg ds			<0.050	<0.050	<0.050
S Fluorantheen	mg/kg ds			0.054	0.32	<0.050
S Benzo(a)anthraceen	mg/kg ds			<0.050	0.42	<0.050
S Chryseen	mg/kg ds			<0.050	0.72	<0.050
S Benzo(k)fluorantheen	mg/kg ds			<0.050	0.39	<0.050
S Benzo(a)pyreen	mg/kg ds			<0.050	1.1	<0.050
S Benzo(ghi)peryleen	mg/kg ds			<0.050	0.73	<0.050
S Indeno(123-cd)pyreen	mg/kg ds			<0.050	0.91	<0.050
S PAK VROM (10) (factor 0,7)	mg/kg ds			0.37	4.7	0.35 ²⁾

Nr. Uw monsteromschrijving

1	01 (150-200) 02 (150-200)
2	08 (60-100)
3	03 (30-50) 04 (17-40) 05 (13-50)
4	06 (10-60) 07 (10-60) 10 (8-50) 11 (10-60)
5	03 (50-100) 07 (70-100) 09 (40-80) 10 (50-80)

Opgegeven monstermatrix

Grond (AS3000)	11669495
Grond (AS3000)	11669496
Grond (AS3000)	11669497
Grond (AS3000)	11669498
Grond (AS3000)	11669499

Q: door RvA geaccrediteerde verrichting
 R: AP04 erkende en geaccrediteerde verrichting
 S: AS SIKB erkende en geaccrediteerde verrichting
 V: VLAREL erkende verrichting
 W: Waals Gewest erkende verrichting

**Akkoord
Pr.coörd.**

Eurofins Analytico B.V.

Gildeweg 42-46
 3771 NB Barneveld
 P.O. Box 459
 3770 AL Barneveld NL
 Tel. +31 (0)34 242 63 00
 Fax +31 (0)34 242 63 99
 E-mail info-env@eurofins.nl
 Site www.eurofins.nl

BNP Paribas S.A. 227 9245 25
 IBAN: NL71BNPA0227924525
 BIC: BNPANL2A
 KvK/CoC No. 09088623
 BTW/VAT No. NL 8043.14.883.B01

Dit certificaat mag uitsluitend in zijn geheel worden gereproduceerd.
 Eurofins Analytico B.V. is ISO 14001: 2015 gecertificeerd door TÜV
 en erkend door het Vlaamse Gewest (OVAM en Dep. Omgeving),
 het Brusselse Gewest (BIM), het Waalse Gewest (DGRNE-OWD)
 en door de overheid van Luxemburg (MEV).





Bijlage (A) met de opgegeven deelmonsterinformatie behorende bij het analysecertificaat. 2020171240/1

Pagina 1/1

Monster nr.	Uw monsteromschrijving				
Barcode	Boornr	Van	Tot	Uw datum monstername	Monsteromsch./Monstername ID
11669495	01 (150-200) 02 (150-200)				
0538349251	01	150	200	29-Oct-2020	1
0538349256	02	150	200	29-Oct-2020	1
11669496	08 (60-100)				
0538348992	08	60	100	29-Oct-2020	2
11669497	03 (30-50) 04 (17-40) 05 (13-50)				
0538349252	04	17	40	29-Oct-2020	1
0538349257	05	13	50	29-Oct-2020	1
0538349203					
11669498	06 (10-60) 07 (10-60) 10 (8-50) 11 (10-60)				
0538348972	11	10	60	29-Oct-2020	1
0538348979	06	10	60	29-Oct-2020	1
0538348991	07	10	60	29-Oct-2020	1
0538348986	10	8	50	29-Oct-2020	1
11669499	03 (50-100) 07 (70-100) 09 (40-80) 10 (50-80)				
0538349242	03	50	100	29-Oct-2020	2
0538348990	07	70	100	29-Oct-2020	2
0538348982	09	40	80	29-Oct-2020	2
0538348977	10	50	80	29-Oct-2020	2



Eurofins Analytico B.V.

Gildeweg 42-46
 3771 NB Barneveld
 P.O. Box 459
 3770 AL Barneveld NL
 Tel. +31 (0)34 242 63 00
 Fax +31 (0)34 242 63 99
 E-mail info-env@eurofins.nl
 Site www.eurofins.nl

BNP Paribas S.A. 227 9245 25
 IBAN: NL71BNPA0227924525
 BIC: BNPANL2A
 KvK/CoC No. 09088623
 BTW/VAT No. NL 8043.14.883.B01

Eurofins Analytico B.V. is ISO 14001: 2015 gecertificeerd door TÜV en erkend door het Vlaamse Gewest (OVAM en Dep. Omgeving), het Brusselse Gewest (BIM), het Waalse Gewest (DGRNE-OWD) en door de overheid van Luxemburg (MEV).

**Bijlage (B) met opmerkingen behorende bij analysecertificaat 2020171240/1**

Pagina 1/1

Opmerking 1)

Het organische stof gehalte is gecorrigeerd voor het lutumgehalte van 5.4 % m/m (SIKB 3010 pb 3).

Opmerking 2)

De toetswaarde van de som is gelijk aan de sommatie van 0,7*RG

Opmerking 3)

PCB 138 kan positief beïnvloed worden door PCB 163.

**Eurofins Analytico B.V.**

Gildeweg 42-46 Tel. +31 (0)34 242 63 00
3771 NB Barneveld Fax +31 (0)34 242 63 99
P.O. Box 459 E-mail info-env@eurofins.nl
3770 AL Barneveld NL Site www.eurofins.nl

BNP Paribas S.A. 227 9245 25
IBAN: NL71BNPA0227924525
BIC: BNPANL2A
KvK/CoC No. 09088623
BTW/VAT No. NL 8043.14.883.B01

Eurofins Analytico B.V. is ISO 14001: 2015 gecertificeerd door TÜV en erkend door het Vlaamse Gewest (OVAM en Dep. Omgeving), het Brusselse Gewest (BIM), het Waalse Gewest (DGRNE-OWD) en door de overheid van Luxemburg (MEV).

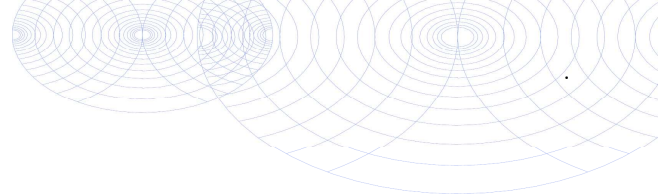
Bijlage (C) met methodeverwijzingen behorende bij analysecertificaat 2020171240/1

Pagina 1/1

Analyse	Methode	Techniek	Methode referentie
Voorbehandeling			
Cryogeen malen	W0106	Voorbehandeling	AS3000
Bodemkundige analyses			
Droge Stof	W0104	Gravimetrie	pb 3010-2 en NEN-EN 15934
Organische stof (gloeiverlies)	W0109	Gravimetrie	pb 3010-3 en NEN 5754
Korrelgrootte < 2 µm (lutum)	W0171	Sedimentatie	pb 3010-4 en NEN 5753
Metalen			
Barium (Ba)	W0423	ICP-MS	pb 3010-5 en NEN-EN-ISO 17294-2
Cadmium (Cd)	W0423	ICP-MS	pb 3010-5 en NEN-EN-ISO 17294-2
Kobalt (Co)	W0423	ICP-MS	pb 3010-5 en NEN-EN-ISO 17294-2
Koper (Cu)	W0423	ICP-MS	pb 3010-5 en NEN-EN-ISO 17294-2
Kwik (Hg)	W0423	ICP-MS	pb 3010-5 en NEN-EN-ISO 17294-2
Molybdeen (Mo)	W0423	ICP-MS	pb 3010-5 en NEN-EN-ISO 17294-2
Nikkel (Ni)	W0423	ICP-MS	pb 3010-5 en NEN-EN-ISO 17294-2
Lood (Pb)	W0423	ICP-MS	pb 3010-5 en NEN-EN-ISO 17294-2
Zink (Zn)	W0423	ICP-MS	pb 3010-5 en NEN-EN-ISO 17294-2
Minerale olie			
Minerale Olie (C10-C40)	W0202	GC-FID	pb 3010-7 en NEN-EN-ISO 16703
Chromatogram M0 (GC)	W0202	GC-FID	NEN-EN-ISO 16703
Polychloorbifenylen, PCB			
PCB (7)	W0271	GC-MS	pb 3010-8 en NEN 6980
Polycyclische Aromatische Koolwaterstoffen, PAK			
PAK (10) (VR0M)	W0271	GC-MS	pb. 3010-6 en NEN-ISO 18287
PAK som AS3000/AP04	W0271	GC-MS	pb. 3010-6 en NEN-ISO 18287

Nadere informatie over de toegepaste onderzoeksmethoden alsmede een classificatie van de meetonzekerheid staan vermeld in ons overzicht "Specificaties analysemethoden", versie juni 2020.

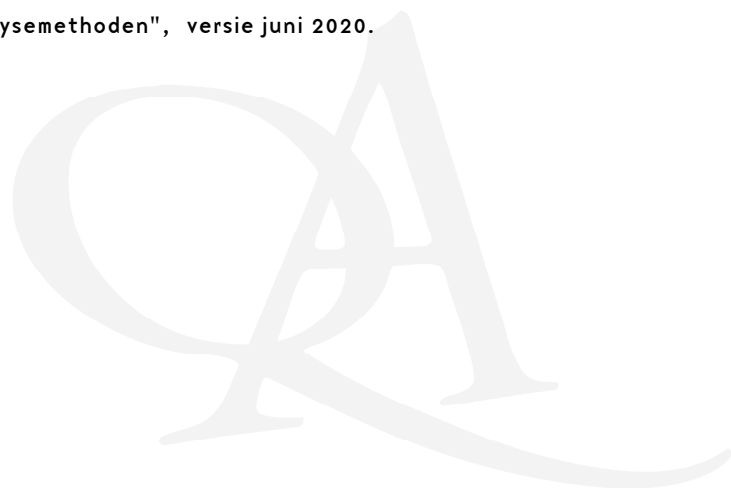

Chromatogram TPH/ Mineral Oil

Sample ID.: 11669496

Certificate no.:2020171240

Sample description.: 08 (60-100)

V

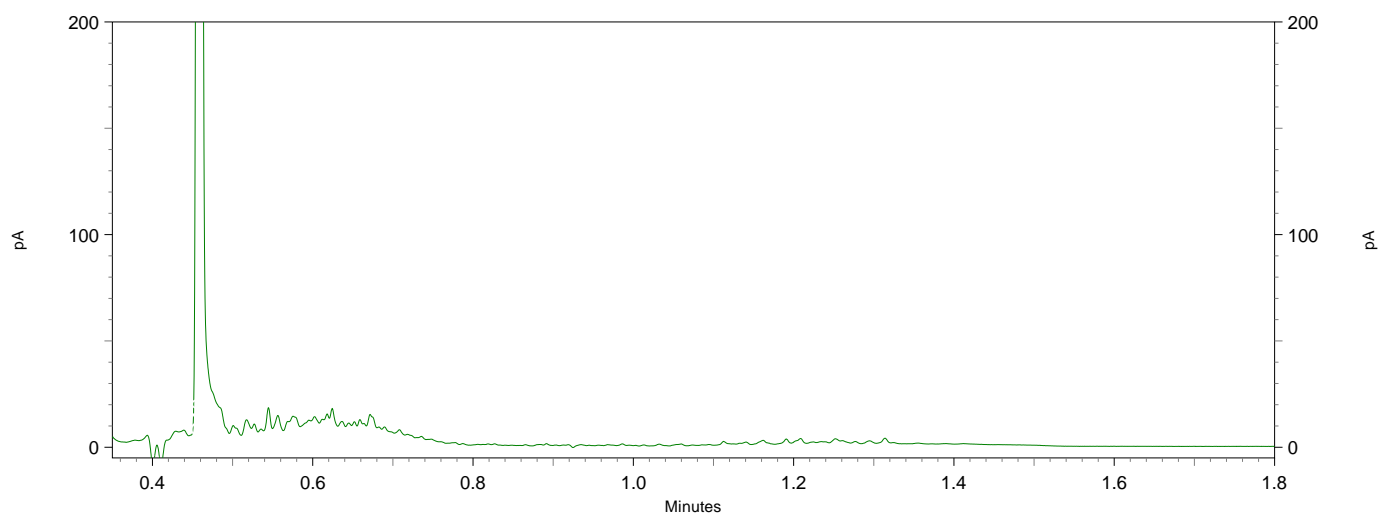
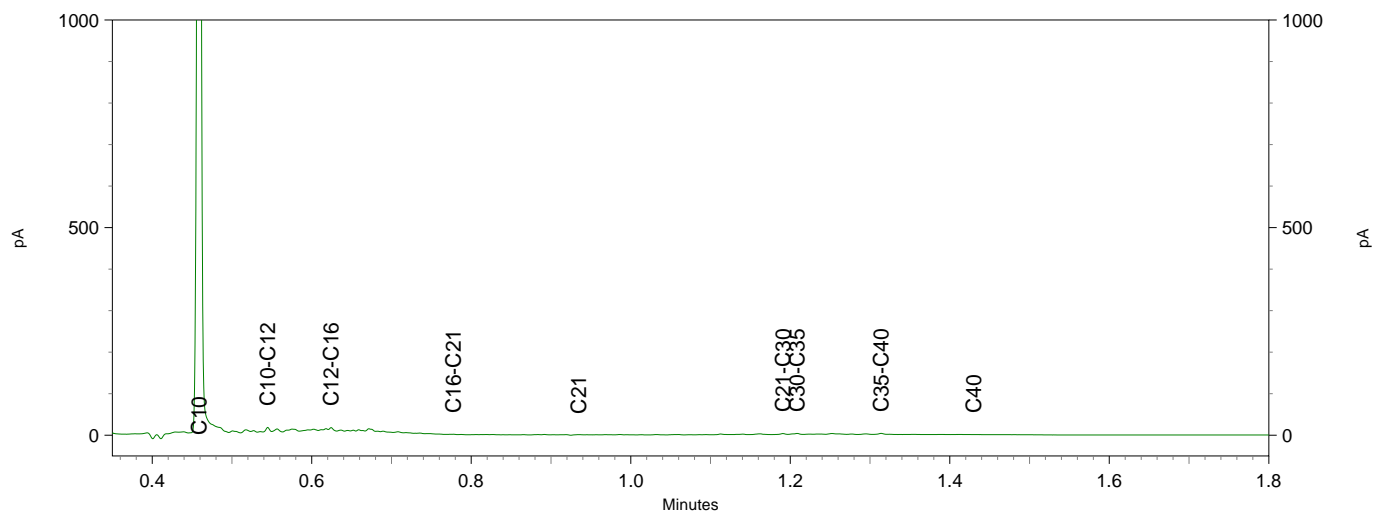
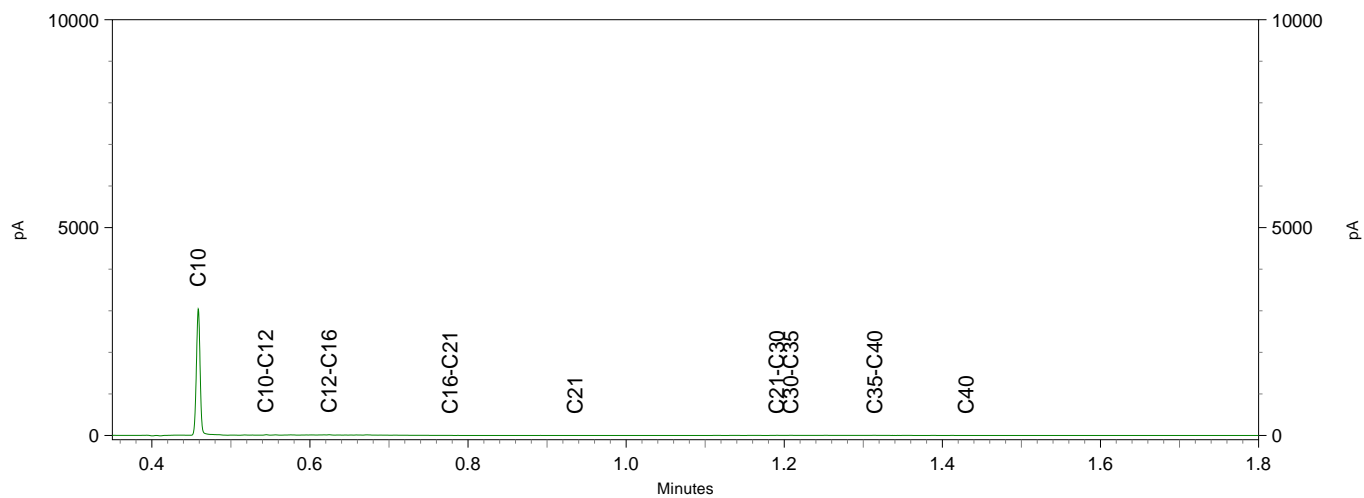

Sample ID.: 11669497
 Certificate no.: 2020171240
 Sample description.: 03 (30-50) 04 (17-40) 05 (13-50)

v

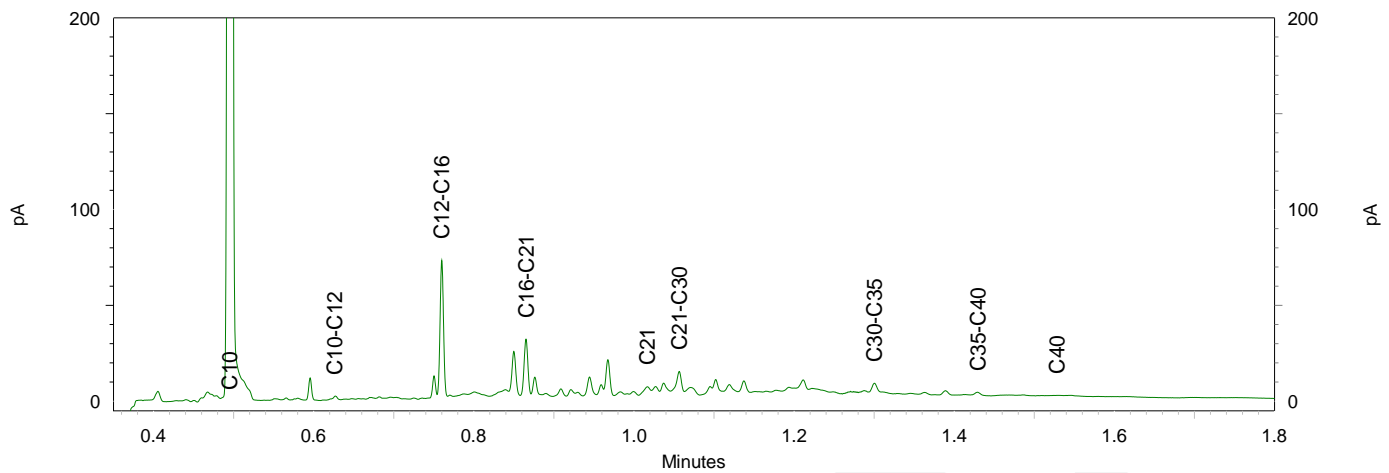
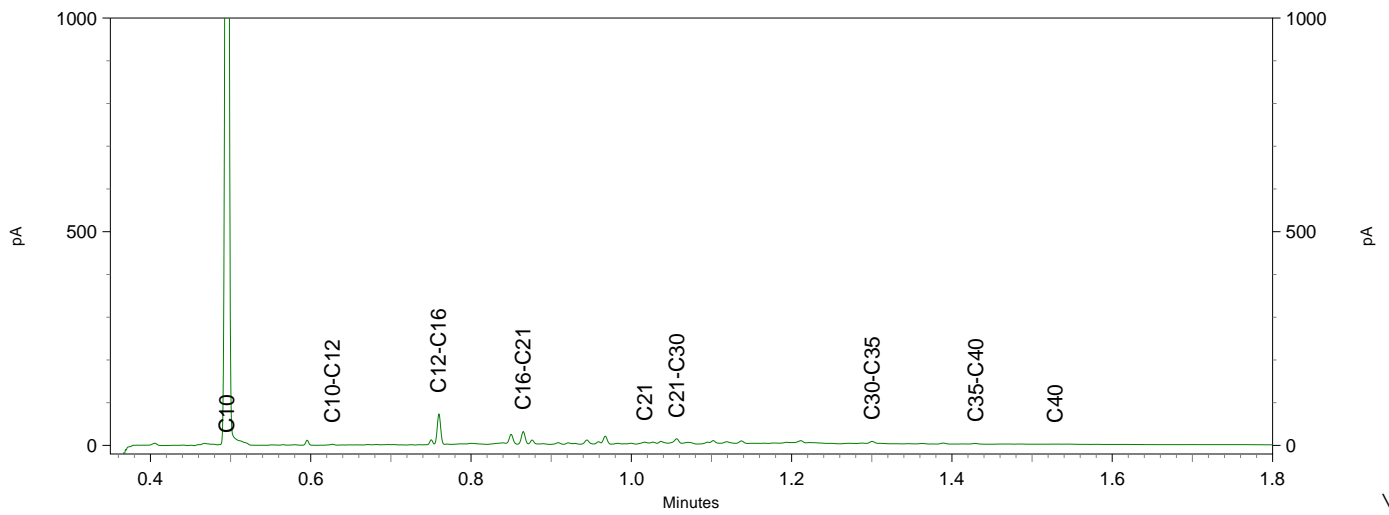
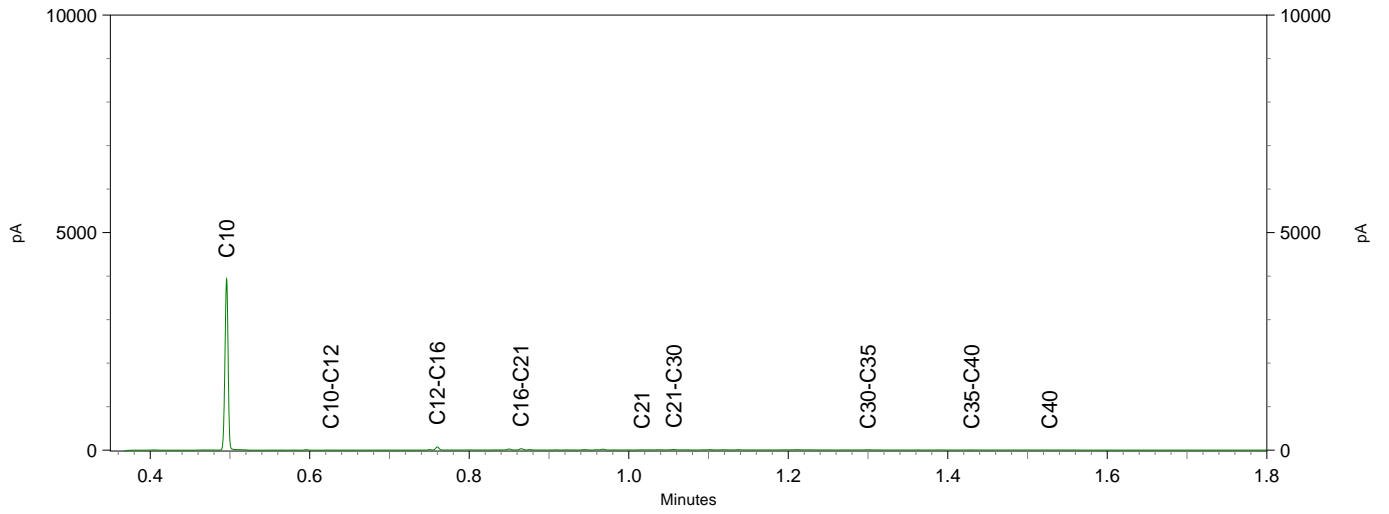



Moerdijk bodemsanering
T.a.v. Bauke Prinse
Slingerbeek 26
8033 DK ZWOLLE

Analyscertificaat

Datum: 11-Nov-2020

Hierbij ontvangt u de resultaten van het navolgende laboratoriumonderzoek.

Certificaatnummer/Versie	2020176313/1
Uw project/verslagnummer	283.62.201
Uw projectnaam	Burgemeester Prinssenlaan 5 te Raamsdonksveer
Uw ordernummer	
Monster(s) ontvangen	06-Nov-2020

Dit certificaat mag uitsluitend in zijn geheel worden gereproduceerd.
De analyse resultaten hebben alleen betrekking op het beproefde object.

De grondmonsters worden tot 4 weken na datum ontvangst bewaard en watermonsters tot 2 weken na datum ontvangst. Zonder tegenbericht worden de monsters nadien afgevoerd.
Indien de monsters langer bewaard dienen te blijven verzoeken wij U dit exemplaar uiterlijk 1 werkdag voor afloop van de standaardbewaarperiode ondertekend aan ons te retourneren. Voor de kosten van het langer bewaren van monsters verwijzen wij naar de prijslijst.

Bewaren tot:

Datum:

Naam:

Handtekening:

Wij vertrouwen erop uw opdracht hiermee naar verwachting te hebben uitgevoerd, mocht U naar aanleiding van dit analyscertificaat nog vragen hebben verzoeken wij U contact op te nemen met de afdeling Verkoop en Advies.

Met vriendelijke groet,

Eurofins Analytico B.V.



Ing. A. Veldhuizen
Technical Manager

Eurofins Analytico B.V.

Gildeweg 42-46
3771 NB Barneveld
P.O. Box 459
3770 AL Barneveld NL

Tel. +31 (0)34 242 63 00
Fax +31 (0)34 242 63 99
E-mail info-env@eurofins.nl
Site www.eurofins.nl

BNP Paribas S.A. 227 9245 25
IBAN: NL71BNPA0227924525
BIC: BNPANL2A
KvK/CoC No. 09088623
BTW/VAT No. NL 8043.14.883.B01

Eurofins Analytico B.V. is ISO 14001: 2015 gecertificeerd door TÜV en erkend door het Vlaamse Gewest (OVAM en Dep. Omgeving), het Brusselse Gewest (BIM), het Waalse Gewest (DGRNE-OWD) en door de overheid van Luxemburg (MEV).

Analysecertificaat

Uw project/verslagnummer	283.62.201	Certificaatnummer/Versie	2020176313/1
Uw projectnaam	Burgemeester Prinssenlaan 5 te Raamsdonk	Startdatum analyse	06-Nov-2020
Uw ordernummer		Datum einde analyse	11-Nov-2020
Uw monsternemer	R. Snijder	Rapportagedatum	11-Nov-2020/08:47
		Bijlage	A, B, C
		Pagina	1/2

Analyse	Eenheid	1	2
Metalen			
S Barium (Ba)	µg/L	43	
S Cadmium (Cd)	µg/L	<0.20	
S Kobalt (Co)	µg/L	<2.0	
S Koper (Cu)	µg/L	<2.0	
S Kwik (Hg)	µg/L	<0.050	
S Molybdeen (Mo)	µg/L	<2.0	
S Nikkel (Ni)	µg/L	<3.0	
S Lood (Pb)	µg/L	<2.0	
S Zink (Zn)	µg/L	<10	
Vluchtige Aromatische Koolwaterstoffen			
S Benzeen	µg/L	<0.20	<0.20
S Toluene	µg/L	<0.20	<0.20
S Ethylbenzeen	µg/L	<0.20	<0.20
S o-Xyleen	µg/L	<0.10	<0.10
S m, p-Xyleen	µg/L	<0.20	<0.20
S Xylenen (som) factor 0,7	µg/L	0.21 ¹⁾	0.21 ¹⁾
BTEX (som)	µg/L	<0.90	<0.90
S Naftaleen	µg/L	<0.020	<0.020
S Styreen	µg/L	<0.20	
Vluchtige organische halogeenkoolwaterstoffen			
S Dichloormethaan	µg/L	<0.20	
S Trichloormethaan	µg/L	<0.20	
S Tetrachloormethaan	µg/L	<0.10	
S Trichlooretheen	µg/L	<0.20	
S Tetrachlooretheen	µg/L	<0.10	
S 1,1-Dichloorethaan	µg/L	<0.20	
S 1,2-Dichloorethaan	µg/L	<0.20	
S 1,1,1-Trichloorethaan	µg/L	<0.10	
S 1,1,2-Trichloorethaan	µg/L	<0.10	
S cis 1,2-Dichlooretheen	µg/L	<0.10	

Nr.	Uw monsteromschrijving	Opgegeven monstermatrix	Monster nr.
1	01 (200-300)	Water (AS3000)	11685678
2	03 (150-250)	Water (AS3000)	11685679

Eurofins Analytico B.V.

Gildeweg 42-46
3771 NB Barneveld
P.O. Box 459
3770 AL Barneveld NL

Tel. +31 (0)34 242 63 00
Fax +31 (0)34 242 63 99
E-mail info-env@eurofins.nl
Site www.eurofins.nl

BNP Paribas S.A. 227 9245 25
IBAN: NL71BNPA0227924525
BIC: BNPANL2A
KvK/CoC No. 09088623
BTW/VAT No. NL 8043.14.883.B01



Q: door RvA geaccrediteerde verrichting
R: AP04 erkende en geaccrediteerde verrichting
S: AS SIKB erkende en geaccrediteerde verrichting
V: VLAREL erkende verrichting
W: Waals Gewest erkende verrichting

Dit certificaat mag uitsluitend in zijn geheel worden gereproduceerd.
Eurofins Analytico B.V. is ISO 14001: 2015 gecertificeerd door TÜV en erkend door het Vlaamse Gewest (OVAM en Dep. Omgeving), het Brusselse Gewest (BIM), het Waalse Gewest (DGRNE-OWD) en door de overheid van Luxemburg (MEV).





Analysecertificaat

Uw project/verslagnummer	283.62.201	Certificaatnummer/Versie	2020176313/1
Uw projectnaam	Burgemeester Prinssenlaan 5 te Raamsdonk	Startdatum analyse	06-Nov-2020
Uw ordernummer		Datum einde analyse	11-Nov-2020
Uw monsternemer	R. Snijder	Rapportagedatum	11-Nov-2020/08:47
		Bijlage	A, B, C
		Pagina	2/2

Analyse	Eenheid	1	2
S trans 1,2-Dichlooretheen	µg/L	<0.10	
CKW (som)	µg/L	<1.6	
S Tribroomethaan	µg/L	<0.20	
S Vinylchloride	µg/L	<0.10	
S 1,1-Dichlooretheen	µg/L	<0.10	
S 1,2-Dichloorethenen (Som) factor 0,7	µg/L	0.14 ¹⁾	
S 1,1-Dichloorpropaan	µg/L	<0.20	
S 1,2-Dichloorpropaan	µg/L	<0.20	
S 1,3-Dichloorpropaan	µg/L	<0.20	
S Dichloorpropanen som factor 0.7	µg/L	0.42	
Minerale olie			
Minerale olie (C10-C12)	µg/L	<10	<10
Minerale olie (C12-C16)	µg/L	<10	<10
Minerale olie (C16-C21)	µg/L	<10	<10
Minerale olie (C21-C30)	µg/L	<15	<15
Minerale olie (C30-C35)	µg/L	<10	<10
Minerale olie (C35-C40)	µg/L	<10	<10
S Minerale olie totaal (C10-C40)	µg/L	<50	<50

Nr. Uw monsteromschrijving

1	01 (200-300)
2	03 (150-250)

Opgegeven monstermatrix

Water (AS3000)
Water (AS3000)

Monster nr.

11685678
11685679

Eurofins Analytico B.V.

Gildeweg 42-46
3771 NB Barneveld
P.O. Box 459
3770 AL Barneveld NL

Tel. +31 (0)34 242 63 00
Fax +31 (0)34 242 63 99
E-mail info-env@eurofins.nl
Site www.eurofins.nl

BNP Paribas S.A. 227 9245 25
IBAN: NL71BNPA0227924525
BIC: BNPANL2A
KvK/CoC No. 09088623
BTW/VAT No. NL 8043.14.883.B01



Q: door RvA geaccrediteerde verrichting
R: AP04 erkende en geaccrediteerde verrichting
S: AS SIKB erkende en geaccrediteerde verrichting
V: VLAREL erkende verrichting
W: Waals Gewest erkende verrichting

Dit certificaat mag uitsluitend in zijn geheel worden gereproduceerd.
Eurofins Analytico B.V. is ISO 14001: 2015 gecertificeerd door TÜV en erkend door het Vlaamse Gewest (OVAM en Dep. Omgeving), het Brusselse Gewest (BIM), het Waalse Gewest (DGRNE-OWD) en door de overheid van Luxemburg (MEV).

Akkoord
Pr.coörd.





Bijlage (A) met de opgegeven deelmonsterinformatie behorende bij het analysecertificaat. 2020176313/1

Pagina 1/1

Monster nr.	Uw monsteromschrijving			Uw datum monstername	Monsteromsch./Monstername ID
	Barcode	Boornr	Van Tot		
11685678	01 (200-300)				
0692058395	01	200	300	06-Nov-2020	1
0800961468	01	200	300	06-Nov-2020	2
11685679	03 (150-250)				
0692058427	03	150	250	06-Nov-2020	1



Eurofins Analytico B.V.

Gildeweg 42-46
3771 NB Barneveld
P.O. Box 459
3770 AL Barneveld NL

Tel. +31 (0)34 242 63 00
Fax +31 (0)34 242 63 99
E-mail info-env@eurofins.nl
Site www.eurofins.nl

BNP Paribas S.A. 227 9245 25
IBAN: NL71BNPA0227924525
BIC: BNPANL2A
KvK/CoC No. 09088623
BTW/VAT No. NL 8043.14.883.B01

Eurofins Analytico B.V. is ISO 14001: 2015 gecertificeerd door TÜV en erkend door het Vlaamse Gewest (OVAM en Dep. Omgeving), het Brusselse Gewest (BIM), het Waalse Gewest (DGRNE-OWD) en door de overheid van Luxemburg (MEV).

**Bijlage (B) met opmerkingen behorende bij analysecertificaat 2020176313/1**

Pagina 1/1

Opmerking 1)De toetswaarde van de som is gelijk aan de sommatie van $0,7 \star RG$ **Eurofins Analytico B.V.**

Gildeweg 42-46 Tel. +31 (0)34 242 63 00
3771 NB Barneveld Fax +31 (0)34 242 63 99
P.O. Box 459 E-mail info-env@eurofins.nl
3770 AL Barneveld NL Site www.eurofins.nl

BNP Paribas S.A. 227 9245 25
IBAN: NL71BNPA0227924525
BIC: BNPANL2A
KvK/CoC No. 09088623
BTW/VAT No. NL 8043.14.883.B01

Eurofins Analytico B.V. is ISO 14001: 2015 gecertificeerd door TÜV en erkend door het Vlaamse Gewest (OVAM en Dep. Omgeving), het Brusselse Gewest (BIM), het Waalse Gewest (DGRNE-OWD) en door de overheid van Luxemburg (MEV).



Bijlage (C) met methodeverwijzingen behorende bij analysecertificaat 2020176313/1

Pagina 1/1

Analyse	Methode	Techniek	Methode referentie
Metalen			
Barium (Ba)	W0421	ICP-MS	pb 3110-3 en NEN-EN-ISO 17294-2
Cadmium (Cd)	W0421	ICP-MS	pb 3110-3 en NEN-EN-ISO 17294-2
Kobalt (Co)	W0421	ICP-MS	pb 3110-3 en NEN-EN-ISO 17294-2
Koper (Cu)	W0421	ICP-MS	pb 3110-3 en NEN-EN-ISO 17294-2
Kwik (Hg)	W0421	ICP-MS	pb 3110-3 en NEN-EN-ISO 17294-2
Molybdeen (Mo)	W0421	ICP-MS	pb 3110-3 en NEN-EN-ISO 17294-2
Nikkel (Ni)	W0421	ICP-MS	pb 3110-3 en NEN-EN-ISO 17294-2
Lood (Pb)	W0421	ICP-MS	pb 3110-3 en NEN-EN-ISO 17294-2
Zink (Zn)	W0421	ICP-MS	pb 3110-3 en NEN-EN-ISO 17294-2
Vluchtige Aromatische Koolwaterstoffen			
Aromaten (BTEXN)	W0254	HS-GC-MS	pb 3130-1
Xylenen som AS3000	W0254	HS-GC-MS	pb 3130-1
Styreen	W0254	HS-GC-MS	pb 3130-1
Vluchtige organische halogeenkoolwaterstoffen			
VOCl (11)	W0254	HS-GC-MS	pb 3130-1
Tribroommethaan (Bromoform)	W0254	HS-GC-MS	pb 3130-1
Vinylchloride	W0254	HS-GC-MS	pb 3130-1
1,1-Dichlooretheen	W0254	HS-GC-MS	pb 3130-1
DiChEtheen som AS3000	W0254	HS-GC-MS	pb 3130-1
1,1-Dichloorpropaan	W0254	HS-GC-MS	pb 3130-1
1,2-Dichloorpropaan	W0254	HS-GC-MS	pb 3130-1
1,3-Dichloorpropaan	W0254	HS-GC-MS	pb 3130-1
DiChlprop. som AS3000	W0254	HS-GC-MS	pb 3130-1
Minerale olie			
Minerale olie (C10-C40)	W0215	GC-FID	pb 3110-5

Nadere informatie over de toegepaste onderzoeksmethoden alsmede een classificatie van de meetonzekerheid staan vermeld in ons overzicht "Specificaties analysemethoden", versie juni 2020.