

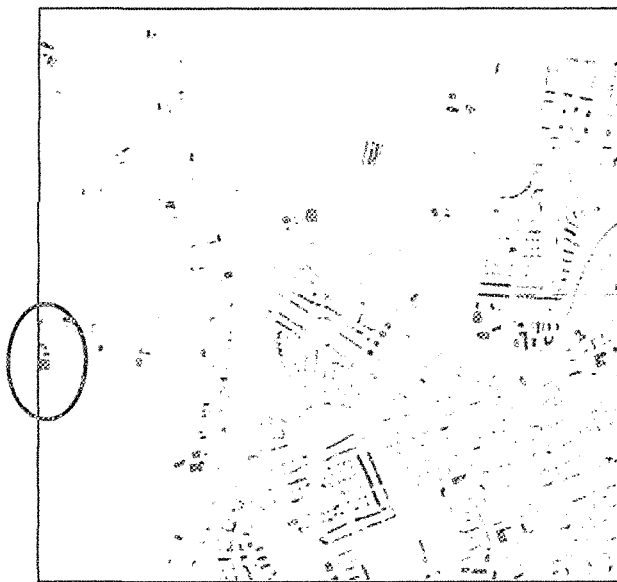

8.1 Landschappelijk inpassingsplan behorende bij de bestemming 'Bedrijf'

	Brabants Landschap Postbus 80 5076 ZH Haaren Tel: 0411-622775 Fax: 0411-623691 E-mail: info@brabantslandschap.nl	Datum ontvangst:
---	--	------------------

**-LANDSCHAPPELIJKE INPASSING-
-COMPENSATIE MAATREGELEN-**



Naam : Loonbedrijf Monden
 Contactpersoon : Arjen Monden
 Adres : Goorstraat 7
 Postcode : 4874 NC
 Woonplaats : Etten-Leur
 Telefoon : 076 - 5012136
 Agrarisch bedrijf : ja
Ligging object
 Gemeente : Etten-Leur
 Coord.(X/Y) : 102054.17 x 399768.67

De ondergetekende verklaart in te stemmen met dit plan dat betrekking heeft op:

X aanleg landschappelijke beplanting t.b.v. vergroting bouwvlak

- aanleg landschappelijke beplanting t.b.v. compensatie te verwijderen
 houtwal/landschapsboom/elzensingel/..... t.b.v. realisatie glastuinbouw/.....
 aanleg landschappelijke beplanting t.b.v. landschappelijke inpassing waterbassin

Bijlagen: **X schets beplanting (schaal 1:500/1:1000), toelichting, plantsoenlijst**
 schets poel (schaal 1:100/1:250) + grondverzet
 inrichtingsplan voor natuurbouw
 plan voor biotoopverbetering

Datum 1-3-2013

Handtekening 

Behoort bij overeenkomst d.d. 

18 APR. 2013

Behoort bij overeenkomst d.d.

18 APR. 2013

AS

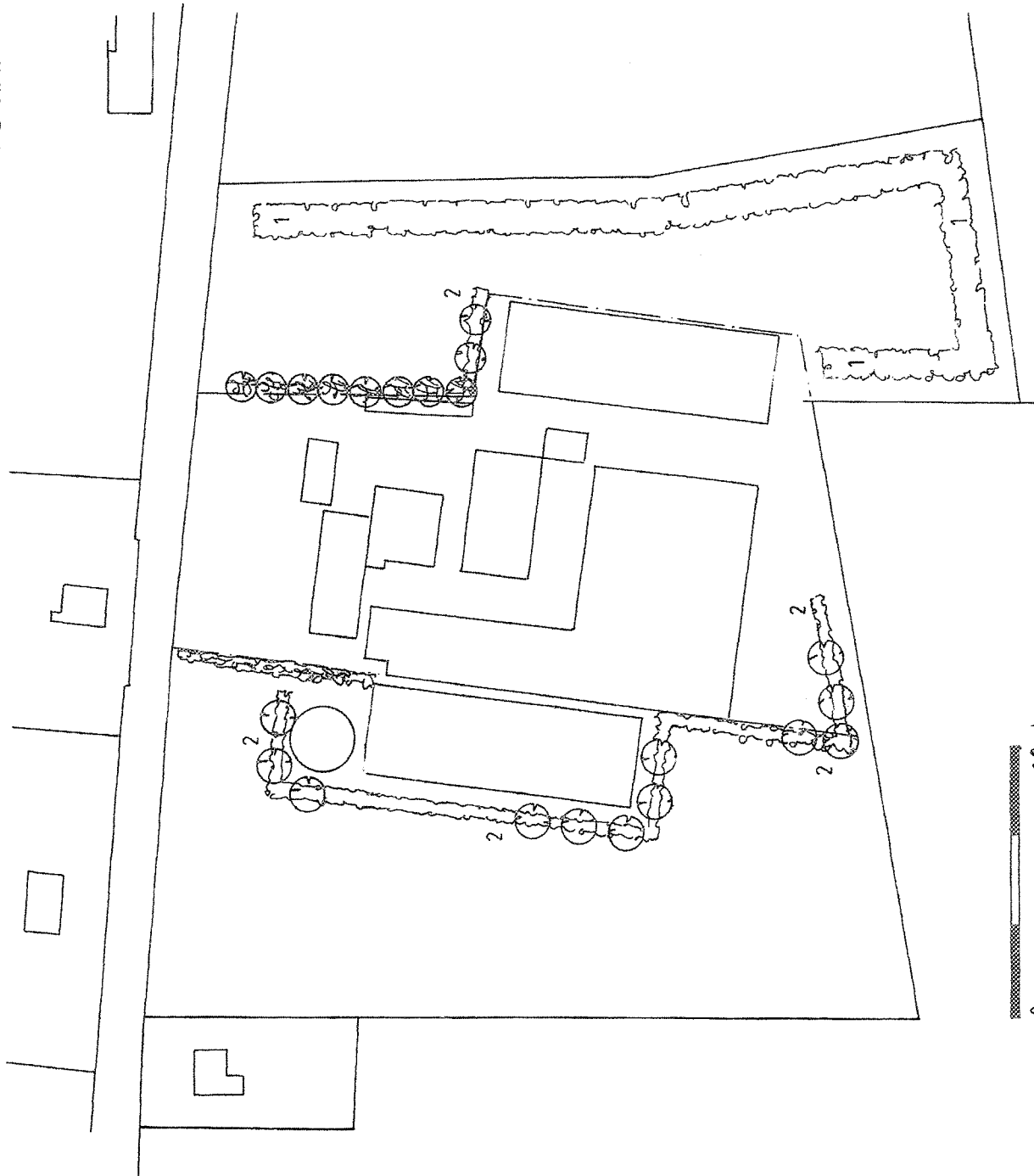

Legenda

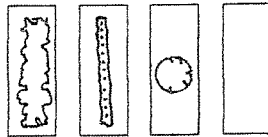

Houtsingel

Struweelheg

Landschapsboom

Inrichtings-/beplantingsplan voor:

Naam : Loonbedrijf Monden

Adres : Goorstraat 7

Postcode : 4874 NC

Plaats : Etten-Leur

Telefoon : 076 - 5032136

Planlocatie : idem

Ontwerp : AS d.d.: 1 - 2 - 2013

Blad 1 van 1

Schaal : 1 : 1000

Stichting Het Noordbrabantse Landschap

Coördinatiepunt Landschapsbeheer

Postbus 80 5076 ZH Heerlen

Telefoon 0411 - 622775 Fax 0411 - 623691



60mtr.

Toelichting beplantingsplan

Te beplanten grond: zand, dikte teeltlaag: 30 cm, vochtig

Toelichting per vak

vak : 1 beplantingstype : houtsingel lengte/oppervl. : 235 m, 7,5 mtr. breed, 1763 m2 aantal rijen : 5 plantverband : 1,25 x 1,25 mtr aantal stuks : 950 st. bosplantsoen st. laanbomen menging : individueel tenzij anders aangegeven	vak : 2 beplantingstype : struweelhagen met bovenstaanders lengte/oppervl. : 230 m, minimaal 2 mtr. breed, aantal rijen : 1 plantverband : heg 4 st/mtr. laanbomen; h.o.h. 10 mtr. aantal stuks : 925 st. bosplantsoen 12 st. laanbomen menging : individueel
vak : beplantingstype : lengte/oppervl. : m, m2 aantal rijen : plantverband : aantal stuks : st. bosplantsoen st. laanbomen menging :	vak : beplantingstype : lengte/oppervl. : m, m2 aantal rijen : plantverband : aantal stuks : st. bosplantsoen st. laanbomen menging :
vak : beplantingstype : lengte/oppervl. : m, m2 aantal rijen : plantverband : aantal stuks : st. bosplantsoen st. laanbomen menging :	vak : beplantingstype : lengte/oppervl. : m, m2 aantal rijen : plantverband : aantal stuks : st. bosplantsoen st. laanbomen menging :
vak : beplantingstype : lengte/oppervl. : m, m2 aantal rijen : plantverband : aantal stuks : st. bosplantsoen st. laanbomen menging :	vak : beplantingstype : lengte/oppervl. : m, m2 aantal rijen : plantverband : aantal stuks : st. bosplantsoen st. laanbomen menging :

Beplantingstype : houtsingel/bosje/haag/bomenrij

Menging : individueel (soorten door elkaar planten)

groepsgewijs (soorten in groepjes van 3-5 st. van dezelfde soort aanplanten)

Behoort bij overeenkomst d.d.

18 APR. 2013



Verzamelstaat en bestellijst plantsoen voor: fa. Monden Goorstraat 7 Etten-Leur

Naam (ned. naam/lat. naam)	Totaal	Aantal per vak							
		vak:	1	2					
Bosplantsoen (2 jarig materiaal (1+1), maat 60-100)									
Boomvormers									
Berk/ <i>Betula sp.</i>									
Beuk/ <i>Fagus sylvatica (H)</i>									
Es/ <i>Fraxinus excelsior</i>	100	100							
Haagbeuk/ <i>Carpinus betulus(H)</i>	200		200						
Zomereik/ <i>Quercus robur</i>	100	100							
Zwarte els/ <i>Alnus glutinosa</i>	150	100	50						
Struikvormers									
Gelderse roos/ <i>Viburnum opulus</i>	100	100							
Grauwe wilg/ <i>Salix cinerea</i>									
Hazelaar/ <i>Corylus avellana</i>	150	100	50						
Hondsroos/ <i>Rosa canina</i>									
Kardinaatsmuts/ <i>Euonymus europ.</i>									
Kornoelje ,rode/ <i>Cornus sanguinea</i>	50	50							
Liguster/ <i>Ligustrum vulgare (H)</i>	50	50							
Lijsterbes/ <i>Sorbus aucuparia</i>	50	50							
Meidoorn/ <i>Crataegus sp(H)</i> .									
Sleedoorn/ <i>Prunus spinosa (niet mengen planten in grote groepen van 25)</i>	200	100	100						
Veldesdoorn/ <i>Acer campestre(H)</i>	475	50	425						
Vogelkers/ <i>Prunus padus</i>	150	100	50						
Vuilboom/ <i>Rhamnus frangula</i>									
Wegedoorn/ <i>Rhamnus catharticus</i>	50	50							
Mispel/ <i>Mespilus germanica</i>	50		50						
*									
Totaal bosplantsoen	1875	950	925						

	vak:	1	2						
Laanbomen, maat 10-12									
Beuk/ <i>Fagus sylvatica</i>									
Es/ <i>Fraxinus excelsior cv</i>									
Hollandse linde/ <i>Tilia vulgaris c.v. Pallida</i>	12		12						
Kleinbladige linde/ <i>Tilia cordata c.v</i>									
Noot/ <i>Juglans regia</i>									
Paardekastanje/ <i>Aesculus hippocas.</i>									
Tamme kastanje/ <i>Castanea sativa</i>									
Zomereik/ <i>Quercus robur</i>									
Totaal laanbomen	12		12						

	vak:	1	2						
Snelgroeiend loofhout (1 jarige bewortelde stek) en veren (150-200cm)									
Populier / <i>Populus var.</i>									
Wilg/ <i>Salix var.</i>									
Veren.									

(H): soort ook geschikt voor geschoren hagen

* : Voor totaaloverzicht soorten : zie lijst Brabants Landschap

Behoort bij overeenkomst d.d.

18 APR. 2013

Toelichting functie, eindbeeld en beheer

<p>Vak(ken) : 1 Beplantingstype : houtsingel</p> <p>Functie: landschappelijke inpassing nieuwe bouwblokken</p> <p>Eindbeeld:</p> <p>Een permanent gesloten houtsingel bestaande uit een meer-rijige in soorten variërende struikbeplanting. Struiken mogen tot wasdom komen dus niet toppen/drukken</p>	<p>Beheer:</p> <p>Als beplanting in sluiting komt beplanting dunnen (plaats maken) zodat de permanent te behouden bomen en struiken volledig tot wasdom kunnen komen. Dit dunnen gebeurt afhankelijk van de groeisnelheid van de singel in twee fases, telkens na het in sluiting komen van de singels.</p> <p>Dunnings beheer vereist deskundigheid i.v.m. het werken naar een eindbeeld waarbij rekening gehouden moet worden met concurrentieverhoudingen van de diverse soorten, groei eigenschappen en natuurlijke variatie m.b.t. ecologische waarde.</p>
<p>Vak(ken) : 2 Beplantingstype : struweelhaag met enkele bovenstaanders</p> <p>Functie: landschappelijke inpassing</p> <p>Eindbeeld:</p> <p>Een permanent gesloten ruwe haag bestaande uit 1 rijen in soorten variërende struikbeplanting. Niet dunnen. Bovenstaanders zijn laanbomen die boven de heg uitgroeien.</p>	<p>Beheer:</p> <p>Niet beheren als een heg; uitsluitend de breedte in toom houden door periodiek (1 x per 2 jaar) takken in te nemen of terug te vlechten (min. breedte bij wasdom 2 mtr.). Hoogte min. 3 mtr.</p> <p>Bovenstaanders als laanboom blijven onderhouden.</p>
<p>Vak(ken) : Beplantingstype : Functie:</p> <p>Eindbeeld:</p>	<p>Beheer:</p>
<p>Vak(ken) : Beplantingstype : Functie:</p> <p>Eindbeeld:</p>	<p>Beheer:</p>

Behoort bij overeenkomst d.d. 

18 APR. 2013

Houtsingel

Wat is een houtsingel?

- Het is een vrijliggend aaneengesloten lijnvormig landschapselement, met een opgaande begroeiing van inheemse bomen en struiken met een bedekking van minimaal 90%.

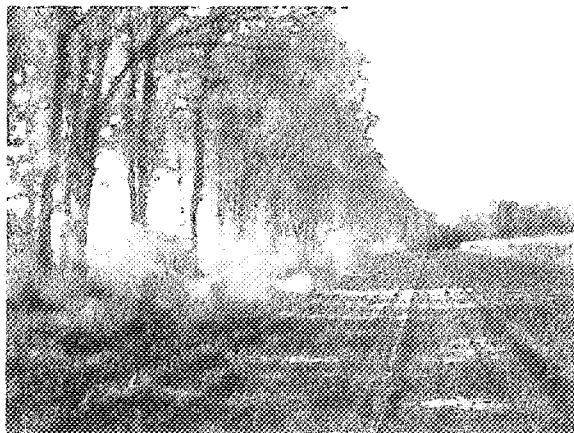

Bossingel



Bossingel

Aanvullende eisen ten aanzien van inrichting en beheer

- Bij versnipperen van het takhout mogen de snippers niet in het element worden verwerkt;
- Bij verbranden van het takhout (indien dit mogelijk is in kader van APV) geen vuur maken in of binnen 5 meter vanaf het element;
- Het gebruik van chemische bestrijdingsmiddelen in het element is niet toegestaan m.u.v. pleksgewijze bestrijding van akkerdistel, ridderzuring, Jacobskruiskruid en Japanse duizendknoop en van ongewenste houtsoorten (Amerikaanse vogelkers, Amerikaanse eik en Robinia) middels een stobbenbehandeling;
- Bij beweiding van de aanliggende gronden is een raster aanwezig waardoor schade door vraat aan stammen en hakhoutstoven en betreding van het element wordt voorkomen. Het raster mag niet bevestigd zijn aan stammen van het element zelf;
- Grondbewerking van de aanliggende gronden wordt zodanig uitgevoerd dat schade aan het element wordt voorkomen;
- Snoeiwerkzaamheden worden in beginsel alleen verricht in de periode tussen 1 november en 15 maart.; bestrijding van ongewenste houtsoorten kan in de periode tussen 15 juli en 15 maart plaats vinden.

Struweelhaag

Wat is een struweelhaag ?

- Het is een vrijliggend lijnvormig landschapselement met een aaneengesloten begroeiing van inheemse struiken met een bedekking van minimaal 80%.



Struweelhagen met meidoorn



Struweelhaag met sleedoorn

Aanvullende eisen ten aanzien van inrichting en beheer

- Het element is is ten minste 2 meter en ten hoogste 5 meter breed;
- Het element kan vrij uitgroeien; overhangende takken aan de zijkanten mogen maximaal 1 maal per 2 jaar worden teruggesnoeid of teruggevecht;
- Bij versnipperen van het takhout (met versnipperaar) mogen de snippers niet in het element worden verwerkt;
- Bij verbranden van het takhout (indien dit mogelijk is in kader van APV) geen vuur maken in of binnen 5 meter vanaf het element;
- Het gebruik van chemische bestrijdingsmiddelen in het element is niet toegestaan m.u.v. pleksgewijze bestrijding van akkerdistel, ridderzuring, Jacobskruiskruid en Japanse duizendknoop en van ongewenste houtsoorten (Amerikaanse vogelkers, Amerikaanse eik en Robinia) middels een stobbenbehandeling;
- Bij beweiding van de aanliggende gronden is een raster aanwezig waardoor schade door vraat stammen en hakhoutstobben en betreding van het element wordt voorkomen. Het raster mag niet bevestigd zijn aan stammen van het element zelf;
- Grondbewerking van de aanliggende gronden wordt zodanig uitgevoerd dat schade aan het element wordt voorkomen;
- Snoeiwerkzaamheden worden in beginsel alleen verricht in de periode tussen 1 november en 15 maart.; bestrijding van ongewenste houtsoorten kan in de periode tussen 15 juli en 15 maart plaats vinden.

