



## **Woningbouwplan Augustinianum te Eindhoven**

*Geluidbelasting vanwege wegverkeer*



## **Woningbouwplan Augustinianum te Eindhoven**

### *Geluidbelasting vanwege wegverkeer*

opdrachtgever Hurks bouw & vastgoedontwikkeling  
rapportnummer SB 1287-10-RA-002  
datum 7 maart 2018  
referentie TKe/TKe//SB 1287-10-RA-002  
verantwoordelijke   
opsteller 

peutz bv, postbus 66, 6585 zh mook, +31 24 357 07 07, mook@peutz.nl, www.peutz.nl  
kvk 12028033, opdrachten volgens DNR 2011, lid NLingenieurs, btw NL.004933837B01, ISO-9001:2008

mook – zoetermeer – groningen – düsseldorf – dortmund – berlijn – leuven – parijs – lyon

## Inhoudsopgave

<b>1</b>	<b>Inleiding en samenvatting</b>	<b>4</b>
<b>2</b>	<b>Uitgangspunten</b>	<b>5</b>
2.1	Situering woningbouwlocatie en beoogde invulling	5
2.2	Beschouwde wegen en verkeersgegevens	6
<b>3</b>	<b>Toetsingskader</b>	<b>8</b>
3.1	Wet geluidhinder	8
3.2	Beleid gemeente Eindhoven	9
3.3	Hogere waarden procedure	9
<b>4</b>	<b>Berekeningen</b>	<b>11</b>
4.1	Rekenmethode	11
4.2	Rekenresultaten	11
<b>5</b>	<b>Beoordeling en mogelijke voorzieningen</b>	<b>14</b>
5.1	Dirk Boutslaan	14
5.2	Geldropseweg	14
5.3	De Ring (Jeroen Boschlaan, Hugo van der Goeslaan en Piuslaan)	15
5.4	Toets geluidbeleid	15
<b>6</b>	<b>Conclusie</b>	<b>17</b>

## 1 Inleiding en samenvatting

In opdracht van Hurks Bouw te Eindhoven is een akoestisch onderzoek uitgevoerd naar de geluidbelasting vanwege wegverkeer ter plaatse van de geprojecteerde woningen op het Augustinianum-terrein aan de Van Wassenhovestraat te Eindhoven. Het plangebied ligt tussen de Dirk Boutslaan en de Geldropseweg. Tevens ligt het plangebied binnen de invloedssfeer van de Ring van Eindhoven (Jeroen Boschlaan, Hugo van der Goeslaan en Piuslaan).

In het kader van de Wet geluidhinder dient de geluidbelasting ten gevolge van wegverkeer op de gevels van het bouwplan te worden getoetst aan de grenswaarden welke zijn gesteld in de Wet geluidhinder.

Op basis van door de gemeente Eindhoven aangeleverde verkeersgegevens alsmede tekeningen van de invulling van het plangebied is een akoestisch rekenmodel opgesteld. Hiermee is de geluidbelasting vanwege wegverkeer berekend ter plaatse van de gevels van de beoogde woningen.

Uit de berekeningen blijkt dat met betrekking tot wegverkeerslawaai plaatselijk niet aan de voorkeurswaarde van 48 dB conform de Wet geluidhinder voldaan wordt. Om realisatie van het plan mogelijk te maken dienen derhalve hogere waarden vastgesteld te worden. Daarbij moet worden aangetoond dat aan de criteria die daarbij gelden, zoals die zijn vastgelegd in het geluidbeleid van de gemeente Eindhoven, wordt voldaan.

## 2 Uitgangspunten

### 2.1 Situering woningbouwlocatie en beoogde invulling

Op het voormalige terrein van scholengemeenschap Augustinianum wordt woningbouw beoogd. De locatie is gelegen aan de Van Wassenhovestraat te Eindhoven. In een eerder stadium is het gebied hiertoe reeds bestemd. In figuur 2.1 is de ligging van het plangebied weergegeven.

f2.1 Ligging van het plangebied.



Inmiddels is een concrete verkaveling van het terrein aan de orde. In figuur 2.2 is deze verkaveling weergegeven.

f2.2 Beoogde verkaveling van het plangebied (Bron: Plankaart, ontwerp bureau Bert Huls d.d. februari 2018)

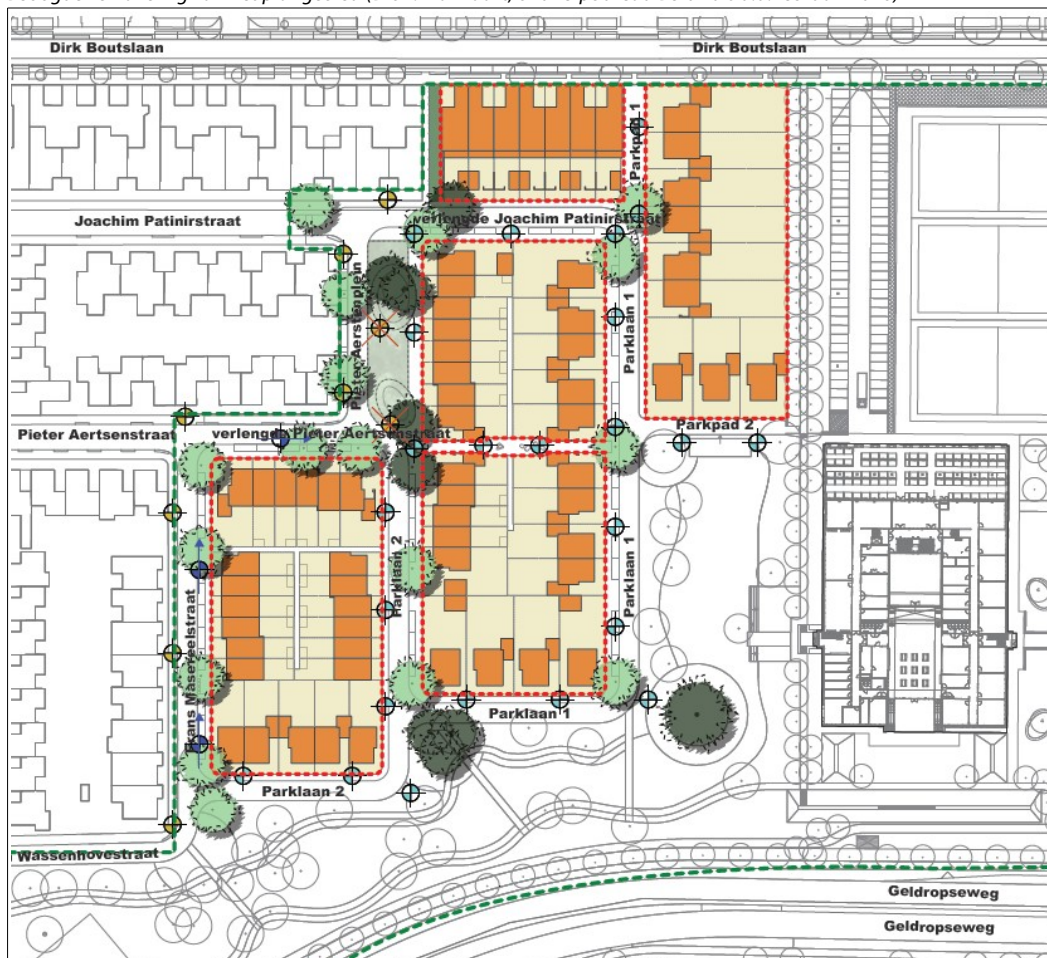

## 2.2 Beschouwde wegen en verkeersgegevens

Het plangebied ligt binnen de zone van de Geldropseweg, de Dirk Boutslaan en, op enige afstand, de Ring van Eindhoven (Jeroen Boschlaan, Hugo van der Goeslaan en Piuslaan) inclusief ventwegen. Overige wegen kunnen gezien de geringe verkeersintensiteit en grote(re) afstand tot het plangebied inzake wegverkeerslawaai als niet relevant aangemerkt worden.

Voor de te hanteren etmaalintensiteit en voertuigverdeling is uitgegaan van de door de gemeente Eindhoven verstrekte gegevens. In tabel 2.1 is een samenvatting van de verkeersintensiteiten weergegeven. De volledige invoergegevens zijn opgenomen in bijlage 1.

t2.1 *Gehanteerde verkeersintensiteiten.*

<b>Wegvak</b>	<b>Etmaalintensiteit</b>
Dirk Boutslaan	4500
Geldropseweg (nabij het plangebied)	8602
Ring (ter plaatse van aansluiting Geldropseweg)	45780

## 3 Toetsingskader

### 3.1 Wet geluidhinder

Normen met betrekking tot wegverkeerslawaaï worden in Nederland gebaseerd op de Wet geluidhinder (Wgh) en het bijbehorende Besluit geluidhinder.

#### *Zones rondom verkeerswegen*

Rondom verkeerswegen worden zones gelegd waarbinnen volgens de wet een zekere maximale geluidbelasting niet overschreden mag worden. De breedte van de zones als functie van het aantal rijstroken is voor stedelijke situaties weergegeven in tabel 3.1.

t3.1 *Breedte zones en zone-gebieden langs verkeerswegen*

<b>Verkeersweg in stedelijk gebied</b>	<b>Breedte zones (in meters)</b>
2 rijstroken	200
3 of meer rijstroken	350

Rond bepaalde wegen bevinden zich geen zones. Dit zijn wegen waarvoor een maximale snelheid van 30 km/uur geldt en wegen die binnen een woonerf liggen.

#### *Geluidbelasting in dB*

De geluidbelasting  $L_{den}$  (day, evening, night) op een plaats en vanwege een bron over alle perioden van 07.00 – 19.00 uur, van 19.00 – 23.00 uur en van 23.00 – 07.00 uur van een jaar als omschreven in bijlage I, onderdeel 1, van richtlijn nr. 2002/49/EG van het Europees Parlement en de Raad van de Europese Unie van 25 juni 2002.

#### *Geluidgevoelige bestemming*

De geluidbelasting wordt getoetst op de gevel van woningen en andere geluidgevoelige gebouwen en op de grens van geluidgevoelige terreinen.

#### *Maximaal toelaatbare geluidbelasting langs wegen*

De normstelling gaat er vanuit dat de geluidbelasting een bepaalde voorkeurswaarde niet mag overschrijden, waarbij iedere weg afzonderlijk wordt beschouwd. Voor woningen en andere gevoelige gebouwen zoals scholen bedraagt deze voorkeurswaarde 48 dB.

In bepaalde gevallen kan door de Burgemeester en Wethouders ontheffing worden verleend tot een hogere geluidbelasting, zoals omschreven in het gemeentelijk geluidbeleid. De hogere geluidbelasting mag echter de in de Wet geluidhinder gestelde maximaal toelaatbare grenswaarde niet overschrijden. Voor woningen in stedelijk gebied mogen Burgemeester en Wethouders in principe een hogere waarde vaststellen tot maximaal 63 dB.



### *Vermindering geluidbelasting vanwege wegverkeer in de toekomst*

Op grond van ontwikkelingen in de toekomst en het treffen van geluidreducerende maatregelen aan motorvoertuigen, is te verwachten dat het verkeer in de ( nabije) toekomst minder geluid zal produceren dan nu het geval is. Binnen de wet is middels artikel 110g mogelijkheid geschapen om voor wegverkeer bij voorbaat deze vermindering in geluidproductie in de geluidbelasting door te voeren. Op basis van dit wetsartikel mag op de berekende dan wel gemeten geluidbelasting van wegen met een rijsnelheid van minder dan 70 km/uur een aftrek van 5 dB toegepast worden. Op de geluidbelasting vanwege wegen met een rijsnelheid van 70 km/uur of meer mag een aftrek van maximaal 2 dB toegepast worden. Dit mag echter alleen bij het toetsen van de geluidbelasting buiten voor de gevel en niet bij de berekening van de te verwachten geluidbelasting binnen, in de geluidgevoelige vertrekken.

### **3.2 Beleid gemeente Eindhoven**

De gemeente Eindhoven beschikt over eigen geluidbeleid. Dit beleid is vastgelegd in het document "*Hogere Waarden Beleid Geluid; Geluidbeleid voor verlening van hogere waarden Wet geluidhinder en Wet milieubeheer in nieuwe situaties*" d.d. maart 2010. Uitgangspunt van het beleid is het zoveel mogelijk beperken van het aantal geluidgehinderden.

In het geluidbeleid wordt uitgewerkt in welke gevallen een hogere waarde kan worden vastgesteld. De belangrijkste randvoorwaarden die door de gemeente gesteld worden bij nieuwbouw van woningen in de geluidzone van wegen zijn:

- voordat een hogere waarde verleend kan worden, dienen eerst mogelijke maatregelen onderzocht te worden, waarbij de voorkeursvolgorde bron-overdracht-ontvanger aangehouden wordt;
- een hogere waarde mag alleen worden verleend wanneer toepassing van maatregelen, gericht op het terugbrengen van de geluidsbelasting onvoldoende doeltreffend zal zijn dan wel overwegende bezwaren ontmoet van stedenbouwkundige, verkeerskundige, vervoerskundige, landschappelijke of financiële aard;
- bij een geluidbelasting hoger dan 53 dB vanwege wegverkeer geldt voor woningen een verplichting van ten minste één geluidluwe zijde waaraan een verblijfsruimte is gesitueerd;
- wanneer de bestemming ligt binnen de zone van meerdere bronnen dan geldt dat de gecumuleerde geluidbelasting de maximaal toelaatbare grenswaarde niet mag overschrijden.

### **3.3 Hogere waarden procedure**

Het ontwerpbesluit hogere waarde wordt tegelijkertijd met het ontwerpbestemmingsplan of -uitwerkingsplan ter inzage gelegd. Het definitieve besluit moet genomen zijn voordat het bestemmingsplan vastgesteld wordt.



Nadat het besluit onherroepelijk is, moet de hogere waarde worden geregistreerd bij het Kadaster. In de kadastrale registratie wordt op perceelsniveau een aanduiding opgenomen dat er een hogere waarde is vastgesteld. Op deze wijze worden (toekomstige) bewoners geattendeerd op de geluidssituatie ter plaatse.

## 4 Berekeningen

### 4.1 Rekenmethode

Voor de berekening met betrekking tot wegverkeer is gebruik gemaakt van een rekenmodel dat gebaseerd is op de Standaard Rekenmethode II (SRM II) zoals genoemd in het 'Reken- en Meetvoorschrift geluidhinder 2012'. Ten aanzien van de invoergegevens van het rekenmodel wordt verwezen naar de uitgangspunten in hoofdstuk 2. De details van het rekenmodel zijn opgenomen in bijlage 1.

### 4.2 Rekenresultaten

In de figuren 4.1, 4.2, 4.3 en 4.4 zijn de rekenresultaten weergegeven van de geluidbelasting vanwege respectievelijk de Dirk Boutslaan, Geldropseweg, de Ring en de gecumuleerde geluidbelasting (alle wegen samen) ter plaatse van de beoogde woningen. Weergegeven is de geluidbelasting inclusief de aftrek conform artikel 110g van de Wet geluidhinder.

Per gevel is de hoogste geluidbelasting weergegeven van alle bouwlagen op die rekenpositie (veelal op de 1e of 2e verdieping). Geluidbelastingen hoger dan de voorkeursgrenswaarde zijn in geel aangeduid.

f4.1 Geluidbelasting vanwege wegverkeer Dirk Boutslaan (in dB  $L_{den}$ ).



f4.2 Geluidbelasting vanwege wegverkeer Geldropseweg (in dB Lden).



f4.3 Geluidbelasting vanwege wegverkeer Ring (in dB Lden).



f4.4 Geluidbelasting vanwege wegverkeer gecumuleerd (in dB Lden).



In tabel 4.1 zijn de rekenresultaten nog eens samengevat.

t4.1 Samenvatting rekenresultaten wegverkeerslawaai.

Rekenpositie	Geluidbelasting wegverkeerslawaai (in dB, inclusief aftrek cf. artikel 110g Wgh)			
	Dirk Boutslaan	Geldropseweg	Ring	Gecumuleerd
Noordzijde plangebied	57	<48	< 48	58
Zuidzijde plangebied	< 48	53	48	54
Aantal woningen boven voorkeursgrenswaarde	10	9	0	25

Uitgebreide rekenresultaten per rekenpunt per rekenhoogte zijn opgenomen in bijlage 2.

## 5 Beoordeling en mogelijke voorzieningen

### 5.1 Dirk Boutslaan

Vanwege wegverkeer over de Dirk Boutslaan treedt bij de beoogde woningen een geluidbelasting op tot 57 dB. De voorkeurswaarde van 48 dB wordt daarmee plaatselijk (bij 10 woningen) overschreden. De maximale ontheffingswaarde van 63 dB wordt niet overschreden; ontheffing is derhalve in principe onder voorwaarden mogelijk.

Bij het onderzoeken van maatregelen wordt, conform de voorwaarden in de Wgh en het beleid van de gemeente Eindhoven, de voorkeursvolgorde bron-overdracht-ontvanger aangehouden.

#### *Bronmaatregelen*

Als wegdektype op de Dirk Boutslaan is dicht asfalt beton (DAB) gehanteerd. Door het toepassen van stil asfalt, zoals bijvoorbeeld steenmastiekasfalt (SMA 0/6) kan de geluidbelasting bij de eerstelijnswohnungen enigszins worden teruggebracht met circa 1 à 2 dB. Gezien de schaal van het bouwplan ten opzichte van het gedeelte van de Dirk Boutslaan waarop het asfalt vervangen zou moeten worden en de relatief beperkte geluidreductie is het aanbrengen van stil asfalt uit kostentechnisch oogpunt waarschijnlijk niet reëel.

#### *Overdrachtsmaatregelen*

Maatregelen in de overdracht kunnen bestaan uit het plaatsen van schermen of het vergroten van de afstand bron-ontvanger. Het plaatsen van schermen voor de woningen is vanuit stedenbouwkundig oogpunt niet gewenst. Met het vergroten van de afstand tussen de rijbaan en de eerstelijns bebouwing kan enige reductie gerealiseerd worden; om echter bij de eerstelijnsbebouwing aan de voorkeurswaarde te voldoen moet een onevenredig groot deel van het plangebied onbebouwd blijven.

#### *Maatregelen bij de ontvanger*

De geluidwering van de gevel wordt gedimensioneerd op de berekende geluidbelasting. Bij een geluidbelasting van 57 dB dient de geluidwering van de gevel minimaal 29 dB te bedragen.

### 5.2 Geldropseweg

Bij de beoogde woningen wordt vanwege de Geldropseweg een geluidbelasting berekend tot 53 dB. De voorkeurswaarde van 48 dB wordt daarmee plaatselijk (bij 9 woningen) overschreden. De maximale ontheffingswaarde van 63 dB wordt niet overschreden; ontheffing is derhalve in principe onder voorwaarden mogelijk.

Bij het onderzoeken van maatregelen wordt, conform de voorwaarden in de Wgh en het beleid van de gemeente Eindhoven, de voorkeursvolgorde bron-overdracht-ontvanger aangehouden.

### *Bronmaatregelen*

Als wegdektype op de Geldropseweg is DAB gehanteerd. Door het toepassen van stil asfalt, zoals bijvoorbeeld steenmastiekasfalt (SMA 0/6) kan de geluidbelasting bij de eerstelijnswohnungen worden teruggebracht circa 1 à 2 dB. Gezien de schaal van het bouwplan ten opzichte van het gedeelte van de Geldropseweg waarop het asfalt vervangen zou moeten worden is het aanbrengen van stil asfalt uit kostentechnisch oogpunt waarschijnlijk niet reëel.

### *Overdrachtsmaatregelen*

Maatregelen in de overdracht kunnen bestaan uit het plaatsen van schermen of het vergroten van de afstand bron-ontvanger. Het plaatsen van schermen voor de woningen is vanuit stedenbouwkundig oogpunt niet gewenst. Met het vergroten van de afstand tussen de rijbaan en de eerstelijns bebouwing kan enige reductie gerealiseerd worden; om echter bij de eerstelijnsbebouwing aan de voorkeurswaarde te voldoen moet een onevenredig groot deel van het plangebied onbebouwd blijven.

### *Maatregelen bij de ontvanger*

De geluidwering van de gevel wordt gedimensioneerd op de berekende geluidbelasting. Bij een geluidbelasting van 53 dB dient de geluidwering van de gevel minimaal 25 dB te bedragen.

## **5.3 De Ring (Jeroen Boschlaan, Hugo van der Goeslaan en Piuslaan)**

Ten gevolge van de Ring wordt een geluidbelasting berekend bij woningen tot 48 dB. De voorkeurswaarde van 48 dB wordt nergens overschreden.

### *Maatregelen bij de ontvanger*

De geluidwering van de gevel wordt gedimensioneerd op de berekende geluidbelasting. Bij een geluidbelasting van 48 dB dient de geluidwering van de gevel minimaal 20 dB te bedragen.

## **5.4 Toets geluidbeleid**

Conform het geluidbeleid van de gemeente Eindhoven dient voor woningen waarbij een geluidbelasting hoger dan 53 dB berekend is ten minste één zijde van iedere woning geluidluw moet zijn en dat aan deze zijde een verblijfsruimte gesitueerd moet zijn.

Aan deze eis wordt in het gehele plangebied voldaan, met uitzondering van één woning nabij de Dirk Boutsiaan (meest noordoostelijk gelegen woning in het plangebied).

Bij deze woning bedraagt de geluidbelasting tot 57 dB en is geen geluidluwe zijde aanwezig.

Door aan de noordzijde van de woning een dove gevel te creëren en een scherm van 5 meter lang en 1,8 meter hoog te plaatsen, kan de geluidbelasting op alle (te toetsen) gevels beperkt worden tot 53 dB. Hiermee wordt ook bij deze woning aan de eis in het geluidbeleid voldaan.

In figuur 5.1 is de situatie zonder en met maatregelen weergegeven voor deze woning, evenals de berekende geluidbelasting zonder en met deze maatregelen.

f5.1 Woning zonder (links) en met (rechts) maatregelen en berekende geluidbelasting in dB (op bouwlaag 1/2/3).

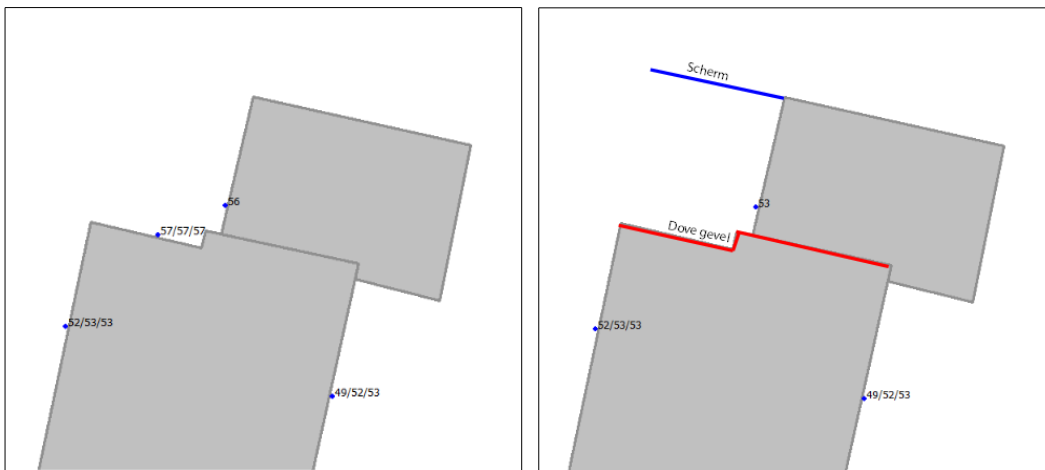



## 6 Conclusie

De geluidbelasting ten gevolge van de Dirk Boutslaan, Geldropseweg en Ring overschrijdt plaatselijk de voorkeurswaarde van 48 dB. De maximale ontheffingswaarde van 63 dB wordt niet overschreden. Ontheffing is derhalve in principe mogelijk indien aan de voorwaarden uit de Wgh en het geluidbeleid van de gemeente Eindhoven voldaan wordt, onder andere met betrekking tot de aanwezigheid van een geluidluwe gevel en de indeling van de woning. Gezien het type woningen dat voorzien wordt en de inrichting van het plangebied zijn deze eisen in principe haalbaar. Ter plaatse van één woning zijn maatregelen nodig in de vorm van een dove gevel en een geluidscherm om aan de eisen in het geluidbeleid te kunnen voldoen.

Dit rapport bevat:

17 pagina's,

2 bijlagen.

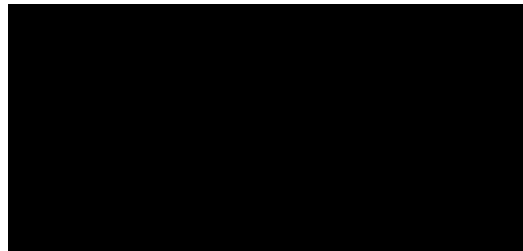



## Invoergegevens Gebouwen

Model: Februari - Wegverkeerslawaaï  
 Groep: Augustinianum  
 Lijst van Gebouwen, voor rekenmethode Wegverkeerslawaaï - RMW-2012

Naam	Omschr.	X-1	Y-1	Hoogte	Maaiveld	Cp	Refl.	lk
01	Beogde woningbouw	162640,58	382617,11	10,00	0,00	0 dB	0,80	
02	Beogde woningbouw	162702,61	382625,50	10,00	0,00	0 dB	0,80	
03	Beogde woningbouw	162740,29	382632,60	3,00	0,00	0 dB	0,80	
04	Beogde woningbouw	162673,57	382612,83	3,00	0,00	0 dB	0,80	
05	Beogde woningbouw	162676,14	382609,33	10,00	0,00	0 dB	0,80	
06	Beogde woningbouw	162659,85	382612,71	10,00	0,00	0 dB	0,80	
07	Beogde woningbouw	162722,63	382676,16	3,00	0,00	0 dB	0,80	
08	Beogde woningbouw	162721,78	382624,06	3,00	0,00	0 dB	0,80	
09	Beogde woningbouw	162739,17	382617,20	10,00	0,00	0 dB	0,80	
10	Beogde woningbouw	162734,25	382621,67	3,00	0,00	0 dB	0,80	
11	Beogde woningbouw	162724,27	382682,16	3,00	0,00	0 dB	0,80	
12	Beogde woningbouw	162732,64	382711,85	9,00	0,00	0 dB	0,80	
13	Beogde woningbouw	162714,01	382622,75	10,00	0,00	0 dB	0,80	
14	Beogde woningbouw	162654,28	382617,30	3,00	0,00	0 dB	0,80	
15	Beogde woningbouw	162768,87	382762,58	3,50	0,00	0 dB	0,80	
16	Beogde woningbouw	162755,30	382765,61	3,50	0,00	0 dB	0,80	
17	Beogde woningbouw	162741,72	382768,59	3,50	0,00	0 dB	0,80	
18	Beogde woningbouw	162755,56	382715,96	3,00	0,00	0 dB	0,80	
19	Beogde woningbouw	162737,61	382636,73	3,00	0,00	0 dB	0,80	
20	Beogde woningbouw	162782,58	382759,57	3,50	0,00	0 dB	0,80	
21	Beogde woningbouw	162779,52	382742,46	3,00	0,00	0 dB	0,80	
22	Beogde woningbouw	162743,94	382727,65	3,00	0,00	0 dB	0,80	
23	Beogde woningbouw	162709,76	382642,96	3,00	0,00	0 dB	0,80	
24	Beogde woningbouw	162682,64	382678,65	9,00	0,00	0 dB	0,80	
25	Beogde woningbouw	162766,12	382745,76	3,00	0,00	0 dB	0,80	
26	Beogde woningbouw	162752,40	382748,76	3,00	0,00	0 dB	0,80	
27	Beogde woningbouw	162738,75	382751,90	3,00	0,00	0 dB	0,80	
28	Beogde woningbouw	162779,16	382688,51	10,00	0,00	0 dB	0,80	
29	Beogde woningbouw	162727,86	382730,54	9,00	0,00	0 dB	0,80	
30	Beogde woningbouw	162797,68	382756,77	10,00	0,00	0 dB	0,80	
31	Beogde woningbouw	162787,08	382689,88	3,00	0,00	0 dB	0,80	
32	Beogde woningbouw	162765,31	382763,36	7,70	0,00	0 dB	0,80	
33	Beogde woningbouw	162813,32	382684,31	3,00	0,00	0 dB	0,80	
34	Beogde woningbouw	162778,92	382760,37	7,70	0,00	0 dB	0,80	
35	Beogde woningbouw	162751,75	382766,39	7,70	0,00	0 dB	0,80	
36	Beogde woningbouw	162792,41	382685,49	10,00	0,00	0 dB	0,80	
37	Beogde woningbouw	162804,93	382682,85	10,00	0,00	0 dB	0,80	
38	Beogde woningbouw	162742,03	382655,65	3,00	0,00	0 dB	0,80	
39	Beogde woningbouw	162726,58	382620,11	10,00	0,00	0 dB	0,80	
40	Beogde woningbouw	162751,27	382696,72	3,00	0,00	0 dB	0,80	
41	Beogde woningbouw	162737,86	382769,44	7,70	0,00	0 dB	0,80	
42	Beogde woningbouw	162800,80	382686,95	3,00	0,00	0 dB	0,80	
43	Beogde woningbouw	162745,74	382671,21	3,00	0,00	0 dB	0,80	
44	Beogde woningbouw	162747,07	382677,71	3,00	0,00	0 dB	0,80	
45	Beogde woningbouw	162656,55	382675,68	9,00	0,00	0 dB	0,80	
46	Beogde woningbouw	162711,67	382663,39	9,00	0,00	0 dB	0,80	
47	Beogde woningbouw	162715,72	382674,64	9,00	0,00	0 dB	0,80	
48	Beogde woningbouw	162804,39	382741,33	3,00	0,00	0 dB	0,80	
49	Beogde woningbouw	162720,03	382696,20	9,00	0,00	0 dB	0,80	
50	Beogde woningbouw	162759,99	382721,93	10,00	0,00	0 dB	0,80	
51	Beogde woningbouw	162802,55	382734,69	10,00	0,00	0 dB	0,80	
52	Beogde woningbouw	162752,85	382690,08	10,00	0,00	0 dB	0,80	
53	Beogde woningbouw	162693,72	382669,79	3,00	0,00	0 dB	0,80	
54	Beogde woningbouw	162654,75	382679,54	3,00	0,00	0 dB	0,80	
55	Beogde woningbouw	162757,20	382709,11	10,00	0,00	0 dB	0,80	
56	Beogde woningbouw	162743,56	382649,05	10,00	0,00	0 dB	0,80	
57	Beogde woningbouw	162748,14	382667,47	10,00	0,00	0 dB	0,80	
58	Beogde woningbouw	162799,82	382721,70	3,00	0,00	0 dB	0,80	
59	Beogde woningbouw	162803,62	382761,34	3,00	0,00	0 dB	0,80	
60	Beogde woningbouw	162651,98	382662,62	9,00	0,00	0 dB	0,80	
61	Beogde woningbouw	162680,84	382656,49	9,00	0,00	0 dB	0,80	
62	Beogde woningbouw	162679,60	382645,97	9,00	0,00	0 dB	0,80	
63	Beogde woningbouw	162798,52	382715,88	10,00	0,00	0 dB	0,80	
64	Beogde woningbouw	162648,53	382640,86	9,00	0,00	0 dB	0,80	

## Invoergegevens Gebouwen

---

Model: Februari - Wegverkeerslawaaï  
Groep: Augustinianum  
Lijst van Gebouwen, voor rekenmethode Wegverkeerslawaaï - RMW-2012

Naam	Omschr.	X-1	Y-1	Hoogte	Maaiveld	Cp	Refl.	lk
65	Beoogde woningbouw	162792,69	382702,00	3,00	0,00	0 dB	0,80	
66	Beoogde woningbouw	162644,45	382629,96	3,00	0,00	0 dB	0,80	
67	Beoogde woningbouw	162678,77	382622,35	3,00	0,00	0 dB	0,80	

## Invoergegevens

### Wegen

Model: Februari - Wegverkeerslawaaï  
 Groep: (hoofdgroep)  
 Lijst van Wegen, voor rekenmethode Wegverkeerslawaaï - RMW-2012

Naam	Omschr.	Groep	X-1	Y-1	Hbron	Wegdek
Dirk Bouts	Dirk Boutslaan	Dirk Boutslaan	162792,77	382773,81	0,75	W0
Dirk Bouts	Dirk Boutslaan	Dirk Boutslaan	162941,09	382740,56	0,75	W0
Dirk Bouts	Dirk Boutslaan	Dirk Boutslaan	163002,61	382726,78	0,75	W0
Dirk Bouts	Dirk Boutslaan	Dirk Boutslaan	163028,94	382720,88	0,75	W0
Dirk Bouts	Dirk Boutslaan	Dirk Boutslaan	162792,77	382773,81	0,75	W0
Dirk Bouts	Dirk Boutslaan	Dirk Boutslaan	162784,56	382775,66	0,75	W0
Dirk Bouts	Dirk Boutslaan	Dirk Boutslaan	162736,28	382786,50	0,75	W0
Dirk Bouts	Dirk Boutslaan	Dirk Boutslaan	162652,88	382805,25	0,75	W0
Dirk Bouts	Dirk Boutslaan	Dirk Boutslaan	162622,19	382812,16	0,75	W0
Dirk Bouts	Dirk Boutslaan	Dirk Boutslaan	163041,11	382718,16	0,75	W9a
Dirk Bouts	Dirk Boutslaan	Dirk Boutslaan	162549,78	382828,53	0,75	W0
Geldropsew	Geldropseweg	Geldropseweg	162879,30	382507,06	0,75	W8
Geldropsew	Geldropseweg	Geldropseweg	162879,30	382507,06	0,75	W8
Geldropsew	Geldropseweg	Geldropseweg	163033,88	382470,44	0,75	W8
Geldropsew	Geldropseweg	Geldropseweg	163033,88	382470,44	0,75	W8
Geldropsew	Geldropseweg	Geldropseweg	162477,91	382518,16	0,75	W8
Geldropsew	Geldropseweg	Geldropseweg	162477,91	382518,16	0,75	W8
Geldropsew	Geldropseweg	Geldropseweg	162587,09	382511,94	0,75	W8
Geldropsew	Geldropseweg	Geldropseweg	162587,09	382511,94	0,75	W8
Geldropsew	Geldropseweg	Geldropseweg	162643,56	382525,38	0,75	W8
Geldropsew	Geldropseweg	Geldropseweg	162559,56	382508,25	0,75	W8
Geldropsew	Geldropseweg	Geldropseweg	162540,81	382507,75	0,75	W8
Piuslaan	Piuslaan	>70	163033,88	382470,44	0,75	W0
Piuslaan	Piuslaan	>70	163027,72	382435,91	0,75	W0
Hugo van d	Hugo van der Goeslaan	>70	163033,88	382470,44	0,75	W9a
Hugo van d	Hugo van der Goeslaan	>70	163037,00	382482,91	0,75	W9a
Hugo van d	Hugo van der Goeslaan	>70	163041,36	382500,41	0,75	W9a
Hugo van d	Hugo van der Goeslaan	>70	163045,72	382517,88	0,75	W9a
Jeroen Bos	Jeroen Boschlaan	>70	163181,19	383242,59	0,75	W0
Hugo van d	Hugo van der Goeslaan	<70	163047,75	382525,97	0,75	W9a
Hugo van d	Hugo van der Goeslaan	<70	163047,75	382525,97	0,75	W9a
KADEBRUG W	KADEBRUG WEST	<70	163078,66	382860,28	0,75	W0
KADEBRUG W	KADEBRUG WEST	<70	163042,44	382730,28	0,75	W0
KADEBRUG O	KADEBRUG OOST	<70	163151,48	382815,59	0,75	W0
KADEBRUG O	KADEBRUG OOST	<70	163147,86	382779,81	0,75	W0
KADEBRUG O	KADEBRUG OOST	<70	163144,20	382748,56	0,75	W0
KADEBRUG O	KADEBRUG OOST	<70	163136,94	382704,41	0,75	W0
Hugo van d	Hugo van der Goeslaan	<70	163041,11	382718,16	0,75	W9a
Hugo van d	Hugo van der Goeslaan	<70	163135,22	382696,47	0,75	W9a

## Invoergegevens Wegen

Model: Februari - Wegverkeerslawaaai  
 Groep: (hoofdgroep)  
 Lijst van Wegen, voor rekenmethode Wegverkeerslawaaai - RMW-2012

Naam	Wegdek	V (MR (D))	Totaal aantal	%Int (D)	%Int (A)	%Int (N)	MR (D)	MR (A)	MR (N)
Dirk Bouts	Referentiewegdek	50	4500,00	6,58	2,75	1,25	--	--	--
Dirk Bouts	Referentiewegdek	50	4500,00	6,58	2,75	1,25	--	--	--
Dirk Bouts	Referentiewegdek	50	4500,00	6,58	2,75	1,25	--	--	--
Dirk Bouts	Referentiewegdek	50	4500,00	6,58	2,75	1,25	--	--	--
Dirk Bouts	Referentiewegdek	50	4500,00	6,58	2,75	1,25	--	--	--
Dirk Bouts	Referentiewegdek	50	4500,00	6,58	2,75	1,25	--	--	--
Dirk Bouts	Referentiewegdek	50	4500,00	6,58	2,75	1,25	--	--	--
Dirk Bouts	Referentiewegdek	50	4500,00	6,58	2,75	1,25	--	--	--
Dirk Bouts	Elementenverharding in keperverband	--	5035,00	6,93	3,40	0,41	--	--	--
Dirk Bouts	Referentiewegdek	50	4500,00	6,58	2,75	1,25	--	--	--
Geldropsew	Oppervlaktebewerking	--	8886,00	6,64	3,78	0,65	--	--	--
Geldropsew	Oppervlaktebewerking	--	8602,00	6,64	3,78	0,65	--	--	--
Geldropsew	Oppervlaktebewerking	--	20266,00	6,66	3,72	0,66	--	--	--
Geldropsew	Oppervlaktebewerking	--	8886,00	6,64	3,78	0,65	--	--	--
Geldropsew	Oppervlaktebewerking	--	11757,00	6,65	3,75	0,65	--	--	--
Geldropsew	Oppervlaktebewerking	--	9013,00	6,64	3,78	0,65	--	--	--
Geldropsew	Oppervlaktebewerking	--	9013,00	6,64	3,78	0,65	--	--	--
Geldropsew	Oppervlaktebewerking	--	8602,00	6,64	3,78	0,65	--	--	--
Geldropsew	Oppervlaktebewerking	--	8602,00	6,64	3,78	0,65	--	--	--
Geldropsew	Oppervlaktebewerking	--	9013,00	6,64	3,78	0,65	--	--	--
Geldropsew	Oppervlaktebewerking	--	9013,00	6,64	3,78	0,65	--	--	--
Piuslaan	Referentiewegdek	--	36699,00	7,01	2,35	0,81	--	--	--
Piuslaan	Referentiewegdek	--	36699,00	7,01	2,35	0,81	--	--	--
Hugo van d	Elementenverharding in keperverband	--	45780,00	7,00	2,38	0,81	--	--	--
Hugo van d	Elementenverharding in keperverband	--	45780,00	7,00	2,38	0,81	--	--	--
Hugo van d	Elementenverharding in keperverband	--	45780,00	7,00	2,38	0,81	--	--	--
Hugo van d	Elementenverharding in keperverband	--	45780,00	7,00	2,38	0,81	--	--	--
Jeroen Bos	Referentiewegdek	--	36180,00	6,99	2,41	0,81	--	--	--
Hugo van d	Elementenverharding in keperverband	--	5064,00	6,73	3,51	0,65	--	--	--
Hugo van d	Elementenverharding in keperverband	--	4536,00	6,74	3,48	0,65	--	--	--
KADEBRUG W	Referentiewegdek	--	5054,00	6,71	3,57	0,65	--	--	--
KADEBRUG W	Referentiewegdek	--	5054,00	6,71	3,57	0,65	--	--	--
KADEBRUG O	Referentiewegdek	--	5560,00	6,71	3,57	0,65	--	--	--
KADEBRUG O	Referentiewegdek	--	5560,00	6,71	3,57	0,65	--	--	--
KADEBRUG O	Referentiewegdek	--	5560,00	6,71	3,57	0,65	--	--	--
KADEBRUG O	Referentiewegdek	--	5560,00	6,71	3,57	0,65	--	--	--
Hugo van d	Elementenverharding in keperverband	--	4536,00	6,74	3,48	0,65	--	--	--
Hugo van d	Elementenverharding in keperverband	--	5064,00	6,73	3,51	0,65	--	--	--

## Invoergegevens Wegen

Model: Februari - Wegverkeerslawaaai  
 Groep: (hoofdgroep)  
 Lijst van Wegen, voor rekenmethode Wegverkeerslawaaai - RMW-2012

Naam	LV (D)	LV (A)	LV (N)	MV (D)	MV (A)	MV (N)	ZV (D)	ZV (A)	ZV (N)
Dirk Bouts	266,49	111,38	50,62	14,80	6,19	2,81	14,80	6,19	2,81
Dirk Bouts	266,49	111,38	50,62	14,80	6,19	2,81	14,80	6,19	2,81
Dirk Bouts	266,49	111,38	50,62	14,80	6,19	2,81	14,80	6,19	2,81
Dirk Bouts	266,49	111,38	50,62	14,80	6,19	2,81	14,80	6,19	2,81
Dirk Bouts	266,49	111,38	50,62	14,80	6,19	2,81	14,80	6,19	2,81
Dirk Bouts	266,49	111,38	50,62	14,80	6,19	2,81	14,80	6,19	2,81
Dirk Bouts	266,49	111,38	50,62	14,80	6,19	2,81	14,80	6,19	2,81
Dirk Bouts	266,49	111,38	50,62	14,80	6,19	2,81	14,80	6,19	2,81
Dirk Bouts	266,49	111,38	50,62	14,80	6,19	2,81	14,80	6,19	2,81
Dirk Bouts	233,92	143,27	15,65	49,72	16,11	3,41	65,28	11,81	1,59
Dirk Bouts	266,49	111,38	50,62	14,80	6,19	2,81	14,80	6,19	2,81
Geldropsew	554,39	322,89	54,22	24,66	9,67	2,70	11,03	3,33	0,83
Geldropsew	541,30	314,13	52,96	20,79	8,32	2,27	9,08	2,73	0,69
Geldropsew	1230,94	712,73	121,64	82,87	30,31	9,36	36,04	10,86	2,76
Geldropsew	554,39	322,89	54,22	24,66	9,67	2,70	11,03	3,33	0,83
Geldropsew	722,34	419,68	70,80	33,15	13,27	3,61	26,35	7,94	2,00
Geldropsew	568,18	329,52	55,60	20,89	8,35	2,28	9,34	2,83	0,71
Geldropsew	568,18	329,52	55,60	20,89	8,35	2,28	9,34	2,83	0,71
Geldropsew	541,30	314,13	52,96	20,79	8,32	2,27	9,08	2,73	0,69
Geldropsew	541,30	314,13	52,96	20,79	8,32	2,27	9,08	2,73	0,69
Geldropsew	568,18	329,52	55,60	20,89	8,35	2,28	9,34	2,83	0,71
Geldropsew	568,18	329,52	55,60	20,89	8,35	2,28	9,34	2,83	0,71
Piuslaan	2149,66	796,02	243,90	228,70	35,45	27,59	194,49	30,96	25,77
Piuslaan	2149,66	796,02	243,90	228,70	35,45	27,59	194,49	30,96	25,77
Hugo van d	2737,37	1016,13	311,67	255,41	39,66	30,96	211,50	33,78	28,15
Hugo van d	2737,37	1016,13	311,67	255,41	39,66	30,96	211,50	33,78	28,15
Hugo van d	2737,37	1016,13	311,67	255,41	39,66	30,96	211,50	33,78	28,15
Jeroen Bos	2225,50	824,33	254,61	176,52	27,38	21,48	126,95	20,23	16,97
Hugo van d	263,03	152,36	25,68	36,64	13,01	4,12	41,14	12,37	3,11
Hugo van d	224,56	131,16	21,93	38,31	13,70	4,31	42,86	12,99	3,24
KADEBRUG W	270,38	157,82	26,43	33,20	11,85	3,74	35,54	10,75	2,69
KADEBRUG W	270,38	157,82	26,43	33,20	11,85	3,74	35,54	10,75	2,69
KADEBRUG O	301,74	175,17	29,49	33,69	11,99	3,80	37,64	11,33	2,85
KADEBRUG O	301,74	175,17	29,49	33,69	11,99	3,80	37,64	11,33	2,85
KADEBRUG O	301,74	175,17	29,49	33,69	11,99	3,80	37,64	11,33	2,85
KADEBRUG O	301,74	175,17	29,49	33,69	11,99	3,80	37,64	11,33	2,85
Hugo van d	224,56	131,16	21,93	38,31	13,70	4,31	42,86	12,99	3,24
Hugo van d	263,03	152,36	25,68	36,64	13,01	4,12	41,14	12,37	3,11

## Invoergegevens Wegen

Model: Februari - Wegverkeerslawaaai  
 Groep: (hoofdgroep)  
 Lijst van Wegen, voor rekenmethode Wegverkeerslawaaai - RMW-2012

Naam	LE (D)	Totaal	LE (D) 63	LE (D) 125	LE (D) 250	LE (D) 500	LE (D) 1k	LE (D) 2k	LE (D) 4k	LE (D) 8k
Dirk Bouts		108,39	81,40	88,66	95,67	100,11	105,37	102,02	95,33	86,67
Dirk Bouts		108,39	81,40	88,66	95,67	100,11	105,37	102,02	95,33	86,67
Dirk Bouts		108,39	81,40	88,66	95,67	100,11	105,37	102,02	95,33	86,67
Dirk Bouts		108,39	81,40	88,66	95,67	100,11	105,37	102,02	95,33	86,67
Dirk Bouts		108,39	81,40	88,66	95,67	100,11	105,37	102,02	95,33	86,67
Dirk Bouts		108,39	81,40	88,66	95,67	100,11	105,37	102,02	95,33	86,67
Dirk Bouts		108,39	81,40	88,66	95,67	100,11	105,37	102,02	95,33	86,67
Dirk Bouts		108,39	81,40	88,66	95,67	100,11	105,37	102,02	95,33	86,67
Dirk Bouts		108,39	81,40	88,66	95,67	100,11	105,37	102,02	95,33	86,67
Dirk Bouts		112,98	93,95	100,23	109,28	105,26	106,75	101,04	96,43	94,29
Dirk Bouts		108,39	81,40	88,66	95,67	100,11	105,37	102,02	95,33	86,67
Geldropsew		113,27	83,63	91,71	98,85	105,00	111,44	104,27	96,59	87,19
Geldropsew		113,09	83,28	91,23	98,32	104,76	111,30	104,09	96,38	86,84
Geldropsew		116,97	87,81	96,27	103,54	108,87	115,02	107,98	100,39	91,41
Geldropsew		113,27	83,63	91,71	98,85	105,00	111,44	104,27	96,59	87,19
Geldropsew		114,61	85,37	93,60	100,79	106,55	112,69	105,61	98,00	88,88
Geldropsew		113,28	83,45	91,36	98,43	104,95	111,50	104,29	96,57	87,00
Geldropsew		113,28	83,45	91,36	98,43	104,95	111,50	104,29	96,57	87,00
Geldropsew		113,09	83,28	91,23	98,32	104,76	111,30	104,09	96,38	86,84
Geldropsew		113,09	83,28	91,23	98,32	104,76	111,30	104,09	96,38	86,84
Geldropsew		113,28	83,45	91,36	98,43	104,95	111,50	104,29	96,57	87,00
Geldropsew		113,28	83,45	91,36	98,43	104,95	111,50	104,29	96,57	87,00
Piuslaan		118,62	89,67	98,52	104,36	110,63	115,78	112,08	105,27	95,17
Piuslaan		118,62	89,67	98,52	104,36	110,63	115,78	112,08	105,27	95,17
Hugo van d		123,52	99,53	108,79	113,70	117,21	120,53	113,13	107,82	98,64
Hugo van d		123,52	99,53	108,79	113,70	117,21	120,53	113,13	107,82	98,64
Hugo van d		123,52	99,53	108,79	113,70	117,21	120,53	113,13	107,82	98,64
Jeroen Bos		118,16	88,66	97,59	103,33	109,70	115,44	111,75	104,93	94,59
Hugo van d		113,65	92,34	100,21	106,76	107,49	109,57	102,68	97,59	91,06
Hugo van d		113,58	92,37	100,28	106,88	107,49	109,36	102,50	97,43	91,09
KADEBRUG W		110,14	84,01	91,46	98,85	102,49	106,79	103,57	96,96	89,24
KADEBRUG W		110,14	84,01	91,46	98,85	102,49	106,79	103,57	96,96	89,24
KADEBRUG O		110,46	84,26	91,68	99,04	102,77	107,13	103,90	97,28	89,49
KADEBRUG O		110,46	84,26	91,68	99,04	102,77	107,13	103,90	97,28	89,49
KADEBRUG O		110,46	84,26	91,68	99,04	102,77	107,13	103,90	97,28	89,49
KADEBRUG O		110,46	84,26	91,68	99,04	102,77	107,13	103,90	97,28	89,49
Hugo van d		113,58	92,37	100,28	106,88	107,49	109,36	102,50	97,43	91,09
Hugo van d		113,65	92,34	100,21	106,76	107,49	109,57	102,68	97,59	91,06



## Invoergegevens Wegen

Model: Februari - Wegverkeerslawaaï  
 Groep: (hoofdgroep)  
 Lijst van Wegen, voor rekenmethode Wegverkeerslawaaï - RMW-2012

Naam	LE (A) Totaal	LE (A) 63	LE (A) 125	LE (A) 250	LE (A) 500	LE (A) 1k	LE (A) 2k	LE (A) 4k	LE (A) 8k
Dirk Bouts	104,60	77,61	84,87	91,88	96,32	101,58	98,24	91,54	82,88
Dirk Bouts	104,60	77,61	84,87	91,88	96,32	101,58	98,24	91,54	82,88
Dirk Bouts	104,60	77,61	84,87	91,88	96,32	101,58	98,24	91,54	82,88
Dirk Bouts	104,60	77,61	84,87	91,88	96,32	101,58	98,24	91,54	82,88
Dirk Bouts	104,60	77,61	84,87	91,88	96,32	101,58	98,24	91,54	82,88
Dirk Bouts	104,60	77,61	84,87	91,88	96,32	101,58	98,24	91,54	82,88
Dirk Bouts	104,60	77,61	84,87	91,88	96,32	101,58	98,24	91,54	82,88
Dirk Bouts	104,60	77,61	84,87	91,88	96,32	101,58	98,24	91,54	82,88
Dirk Bouts	107,27	88,37	94,14	103,15	99,52	101,72	95,74	90,94	88,09
Dirk Bouts	104,60	77,61	84,87	91,88	96,32	101,58	98,24	91,54	82,88
Geldropsew	110,71	80,60	88,28	95,26	102,27	108,99	101,72	93,95	84,15
Geldropsew	110,55	80,33	87,90	94,84	102,08	108,85	101,56	93,77	83,87
Geldropsew	114,29	84,50	92,51	99,62	105,95	112,49	105,30	97,59	88,08
Geldropsew	110,71	80,60	88,28	95,26	102,27	108,99	101,72	93,95	84,15
Geldropsew	111,97	82,12	89,97	97,01	103,66	110,19	102,97	95,24	85,64
Geldropsew	110,75	80,50	88,04	94,97	102,27	109,05	101,75	93,96	84,04
Geldropsew	110,75	80,50	88,04	94,97	102,27	109,05	101,75	93,96	84,04
Geldropsew	110,55	80,33	87,90	94,84	102,08	108,85	101,56	93,77	83,87
Geldropsew	110,55	80,33	87,90	94,84	102,08	108,85	101,56	93,77	83,87
Geldropsew	110,75	80,50	88,04	94,97	102,27	109,05	101,75	93,96	84,04
Geldropsew	110,75	80,50	88,04	94,97	102,27	109,05	101,75	93,96	84,04
Piuslaan	113,17	83,11	91,91	97,52	104,25	110,57	106,86	100,02	89,41
Piuslaan	113,17	83,11	91,91	97,52	104,25	110,57	106,86	100,02	89,41
Hugo van d	117,95	93,08	102,28	106,97	110,95	115,41	107,99	102,65	92,98
Hugo van d	117,95	93,08	102,28	106,97	110,95	115,41	107,99	102,65	92,98
Hugo van d	117,95	93,08	102,28	106,97	110,95	115,41	107,99	102,65	92,98
Jeroen Bos	112,99	82,47	91,31	96,81	103,69	110,47	106,76	99,91	89,13
Hugo van d	109,68	87,99	95,79	102,13	103,25	106,03	99,06	93,91	86,76
Hugo van d	109,53	87,97	95,81	102,24	103,17	105,73	98,79	93,65	86,73
KADEBRUG W	106,52	79,78	87,14	94,30	98,39	103,41	100,10	93,43	85,07
KADEBRUG W	106,52	79,78	87,14	94,30	98,39	103,41	100,10	93,43	85,07
KADEBRUG O	106,86	80,04	87,37	94,49	98,68	103,77	100,45	93,77	85,32
KADEBRUG O	106,86	80,04	87,37	94,49	98,68	103,77	100,45	93,77	85,32
KADEBRUG O	106,86	80,04	87,37	94,49	98,68	103,77	100,45	93,77	85,32
KADEBRUG O	106,86	80,04	87,37	94,49	98,68	103,77	100,45	93,77	85,32
Hugo van d	109,53	87,97	95,81	102,24	103,17	105,73	98,79	93,65	86,73
Hugo van d	109,68	87,99	95,79	102,13	103,25	106,03	99,06	93,91	86,76

## Invoergegevens Wegen

Model: Februari - Wegverkeerslawaaï  
 Groep: (hoofdgroep)  
 Lijst van Wegen, voor rekenmethode Wegverkeerslawaaï - RMW-2012

Naam	LE (N)	Totaal	LE (N) 63	LE (N) 125	LE (N) 250	LE (N) 500	LE (N) 1k	LE (N) 2k	LE (N) 4k	LE (N) 8k
Dirk Bouts	101,18	74,18	81,45	88,45	92,89	98,16	94,81	88,12	79,46	
Dirk Bouts	101,18	74,18	81,45	88,45	92,89	98,16	94,81	88,12	79,46	
Dirk Bouts	101,18	74,18	81,45	88,45	92,89	98,16	94,81	88,12	79,46	
Dirk Bouts	101,18	74,18	81,45	88,45	92,89	98,16	94,81	88,12	79,46	
Dirk Bouts	101,18	74,18	81,45	88,45	92,89	98,16	94,81	88,12	79,46	
Dirk Bouts	101,18	74,18	81,45	88,45	92,89	98,16	94,81	88,12	79,46	
Dirk Bouts	101,18	74,18	81,45	88,45	92,89	98,16	94,81	88,12	79,46	
Dirk Bouts	101,18	74,18	81,45	88,45	92,89	98,16	94,81	88,12	79,46	
Dirk Bouts	99,16	80,45	86,21	95,55	90,97	93,08	87,36	82,58	80,29	
Dirk Bouts	101,18	74,18	81,45	88,45	92,89	98,16	94,81	88,12	79,46	
Geldropsew	103,15	73,47	81,60	88,76	94,83	101,33	94,16	86,47	77,07	
Geldropsew	102,97	73,13	81,12	88,23	94,61	101,19	93,98	86,27	76,72	
Geldropsew	106,90	77,71	86,25	93,56	98,74	104,96	97,92	90,33	81,36	
Geldropsew	103,15	73,47	81,60	88,76	94,83	101,33	94,16	86,47	77,07	
Geldropsew	104,46	75,10	83,35	90,55	96,32	102,57	95,47	87,84	78,66	
Geldropsew	103,17	73,30	81,25	88,35	94,80	101,40	94,18	86,46	76,88	
Geldropsew	103,17	73,30	81,25	88,35	94,80	101,40	94,18	86,46	76,88	
Geldropsew	102,97	73,13	81,12	88,23	94,61	101,19	93,98	86,27	76,72	
Geldropsew	102,97	73,13	81,12	88,23	94,61	101,19	93,98	86,27	76,72	
Geldropsew	103,17	73,30	81,25	88,35	94,80	101,40	94,18	86,46	76,88	
Geldropsew	103,17	73,30	81,25	88,35	94,80	101,40	94,18	86,46	76,88	
Piuslaan	109,39	80,61	89,41	95,28	101,55	106,51	102,80	96,00	85,97	
Piuslaan	109,39	80,61	89,41	95,28	101,55	106,51	102,80	96,00	85,97	
Hugo van d	114,32	90,47	99,68	104,62	108,13	111,26	103,85	98,55	89,45	
Hugo van d	114,32	90,47	99,68	104,62	108,13	111,26	103,85	98,55	89,45	
Hugo van d	114,32	90,47	99,68	104,62	108,13	111,26	103,85	98,55	89,45	
Jeroen Bos	108,91	79,58	88,46	94,24	100,59	106,16	102,46	95,64	85,37	
Hugo van d	103,23	81,85	89,84	96,40	96,90	99,20	92,34	87,24	80,67	
Hugo van d	103,14	81,87	89,90	96,53	96,87	98,96	92,14	87,06	80,69	
KADEBRUG W	99,78	73,55	81,11	88,52	91,94	96,45	93,27	86,64	78,88	
KADEBRUG W	99,78	73,55	81,11	88,52	91,94	96,45	93,27	86,64	78,88	
KADEBRUG O	100,10	73,80	81,33	88,71	92,22	96,80	93,60	86,96	79,12	
KADEBRUG O	100,10	73,80	81,33	88,71	92,22	96,80	93,60	86,96	79,12	
KADEBRUG O	100,10	73,80	81,33	88,71	92,22	96,80	93,60	86,96	79,12	
KADEBRUG O	100,10	73,80	81,33	88,71	92,22	96,80	93,60	86,96	79,12	
Hugo van d	103,14	81,87	89,90	96,53	96,87	98,96	92,14	87,06	80,69	
Hugo van d	103,23	81,85	89,84	96,40	96,90	99,20	92,34	87,24	80,67	

## Invoergegevens

### Toetspunten

Model: Februari - Wegverkeerslawaaï

Groep: (hoofdgroep)

Lijst van Toetspunten, voor rekenmethode Wegverkeerslawaaï - RMW-2012

Naam	Maaiveld	Hoogte A	Hoogte B	Hoogte C	Hoogte D	Hoogte E	Hoogte F	Gevel
01	0,00	1,50	4,50	7,50	--	--	--	Ja
02	0,00	1,50	4,50	7,50	--	--	--	Ja
03	0,00	1,50	4,50	7,50	--	--	--	Ja
04	0,00	1,50	4,50	7,50	--	--	--	Ja
05	0,00	1,50	4,50	7,50	--	--	--	Ja
06	0,00	1,50	4,50	7,50	--	--	--	Ja
07	0,00	1,50	4,50	7,50	--	--	--	Ja
08	0,00	1,50	4,50	7,50	--	--	--	Ja
09	0,00	1,50	4,50	7,50	--	--	--	Ja
10	0,00	1,50	4,50	7,50	--	--	--	Ja
11	0,00	1,50	4,50	7,50	--	--	--	Ja
12	0,00	1,50	4,50	7,50	--	--	--	Ja
13	0,00	1,50	4,50	7,50	--	--	--	Ja
14	0,00	1,50	4,50	7,50	--	--	--	Ja
15	0,00	1,50	4,50	7,50	--	--	--	Ja
16	0,00	1,50	4,50	7,50	--	--	--	Ja
17	0,00	1,50	4,50	7,50	--	--	--	Ja
18	0,00	1,50	4,50	7,50	--	--	--	Ja
19	0,00	1,50	4,50	7,50	--	--	--	Ja
20	0,00	1,50	4,50	7,50	--	--	--	Ja
21	0,00	1,50	4,50	7,50	--	--	--	Ja
22	0,00	1,50	4,50	7,50	--	--	--	Ja
23	0,00	1,50	4,50	7,50	--	--	--	Ja
24	0,00	1,50	4,50	7,50	--	--	--	Ja
25	0,00	1,50	4,50	7,50	--	--	--	Ja
26	0,00	1,50	4,50	7,50	--	--	--	Ja
27	0,00	1,50	4,50	7,50	--	--	--	Ja
28	0,00	1,50	4,50	7,50	--	--	--	Ja
29	0,00	1,50	4,50	7,50	--	--	--	Ja
30	0,00	1,50	4,50	7,50	--	--	--	Ja
31	0,00	1,50	4,50	7,50	--	--	--	Ja
32	0,00	1,50	4,50	7,50	--	--	--	Ja
33	0,00	1,50	4,50	7,50	--	--	--	Ja
34	0,00	1,50	4,50	7,50	--	--	--	Ja
35	0,00	1,50	4,50	7,50	--	--	--	Ja
36	0,00	1,50	4,50	7,50	--	--	--	Ja
37	0,00	1,50	4,50	7,50	--	--	--	Ja
38	0,00	1,50	4,50	7,50	--	--	--	Ja
39	0,00	1,50	4,50	7,50	--	--	--	Ja
40	0,00	1,50	4,50	7,50	--	--	--	Ja
41	0,00	1,50	4,50	7,50	--	--	--	Ja
42	0,00	1,50	4,50	7,50	--	--	--	Ja
43	0,00	1,50	4,50	7,50	--	--	--	Ja
44	0,00	1,50	4,50	7,50	--	--	--	Ja
45	0,00	1,50	4,50	7,50	--	--	--	Ja
46	0,00	1,50	4,50	7,50	--	--	--	Ja
47	0,00	1,50	4,50	7,50	--	--	--	Ja
48	0,00	1,50	4,50	7,50	--	--	--	Ja
49	0,00	1,50	4,50	7,50	--	--	--	Ja
50	0,00	1,50	4,50	7,50	--	--	--	Ja
51	0,00	1,50	4,50	7,50	--	--	--	Ja
52	0,00	1,50	4,50	7,50	--	--	--	Ja
53	0,00	1,50	4,50	7,50	--	--	--	Ja
54	0,00	1,50	4,50	7,50	--	--	--	Ja
55	0,00	1,50	4,50	7,50	--	--	--	Ja
56	0,00	1,50	4,50	7,50	--	--	--	Ja
57	0,00	1,50	4,50	7,50	--	--	--	Ja
58	0,00	1,50	4,50	7,50	--	--	--	Ja
59	0,00	1,50	4,50	7,50	--	--	--	Ja
60	0,00	1,50	4,50	7,50	--	--	--	Ja
61	0,00	1,50	4,50	7,50	--	--	--	Ja
62	0,00	1,50	4,50	7,50	--	--	--	Ja
63	0,00	1,50	4,50	7,50	--	--	--	Ja
64	0,00	1,50	4,50	7,50	--	--	--	Ja

## Invoergegevens

### Toetspunten

Model: Februari - Wegverkeerslawaaai  
 Groep: (hoofdgroep)  
 Lijst van Toetspunten, voor rekenmethode Wegverkeerslawaaai - RMW-2012

Naam	Maaiveld	Hoogte A	Hoogte B	Hoogte C	Hoogte D	Hoogte E	Hoogte F	Gevel
65	0,00	1,50	4,50	7,50	--	--	--	Ja
66	0,00	1,50	4,50	7,50	--	--	--	Ja
67	0,00	1,50	4,50	7,50	--	--	--	Ja
68	0,00	1,50	4,50	7,50	--	--	--	Ja
69	0,00	1,50	4,50	7,50	--	--	--	Ja
70	0,00	1,50	4,50	7,50	--	--	--	Ja
71	0,00	1,50	4,50	7,50	--	--	--	Ja
72	0,00	1,50	4,50	7,50	--	--	--	Ja
73	0,00	1,50	4,50	7,50	--	--	--	Ja
74	0,00	1,50	4,50	7,50	--	--	--	Ja
75	0,00	1,50	4,50	7,50	--	--	--	Ja
76	0,00	1,50	4,50	7,50	--	--	--	Ja
77	0,00	1,50	4,50	7,50	--	--	--	Ja
78	0,00	1,50	4,50	7,50	--	--	--	Ja
79	0,00	1,50	4,50	7,50	--	--	--	Ja
80	0,00	1,50	4,50	7,50	--	--	--	Ja
81	0,00	1,50	4,50	7,50	--	--	--	Ja
82	0,00	1,50	4,50	7,50	--	--	--	Ja
83	0,00	1,50	4,50	7,50	--	--	--	Ja
84	0,00	1,50	4,50	7,50	--	--	--	Ja
85	0,00	1,50	4,50	7,50	--	--	--	Ja
86	0,00	1,50	4,50	7,50	--	--	--	Ja
87	0,00	1,50	4,50	7,50	--	--	--	Ja
88	0,00	1,50	4,50	7,50	--	--	--	Ja
89	0,00	1,50	4,50	7,50	--	--	--	Ja
90	0,00	1,50	4,50	7,50	--	--	--	Ja
91	0,00	1,50	4,50	7,50	--	--	--	Ja
92	0,00	1,50	4,50	7,50	--	--	--	Ja
93	0,00	1,50	4,50	7,50	--	--	--	Ja
94	0,00	1,50	4,50	7,50	--	--	--	Ja
95	0,00	1,50	4,50	7,50	--	--	--	Ja
96	0,00	1,50	4,50	7,50	--	--	--	Ja
97	0,00	1,50	4,50	7,50	--	--	--	Ja
98	0,00	1,50	4,50	7,50	--	--	--	Ja
99	0,00	1,50	4,50	7,50	--	--	--	Ja
100	0,00	1,50	4,50	7,50	--	--	--	Ja
101	0,00	1,50	4,50	7,50	--	--	--	Ja
102	0,00	1,50	4,50	7,50	--	--	--	Ja
103	0,00	1,50	4,50	7,50	--	--	--	Ja
104	0,00	1,50	4,50	7,50	--	--	--	Ja
105	0,00	1,50	4,50	7,50	--	--	--	Ja
106	0,00	1,50	4,50	7,50	--	--	--	Ja
107	0,00	1,50	4,50	7,50	--	--	--	Ja
108	0,00	1,50	4,50	7,50	--	--	--	Ja
109	0,00	1,50	4,50	7,50	--	--	--	Ja
110	0,00	1,50	4,50	7,50	--	--	--	Ja
111	0,00	1,50	4,50	7,50	--	--	--	Ja
112	0,00	1,50	4,50	7,50	--	--	--	Ja
113	0,00	1,50	4,50	7,50	--	--	--	Ja
114	0,00	1,50	4,50	7,50	--	--	--	Ja
115	0,00	1,50	4,50	7,50	--	--	--	Ja
116	0,00	1,50	4,50	7,50	--	--	--	Ja
117	0,00	1,50	4,50	7,50	--	--	--	Ja
118	0,00	1,50	4,50	7,50	--	--	--	Ja
119	0,00	1,50	4,50	7,50	--	--	--	Ja
120	0,00	1,50	4,50	7,50	--	--	--	Ja
121	0,00	1,50	4,50	7,50	--	--	--	Ja
122	0,00	1,50	4,50	7,50	--	--	--	Ja
123	0,00	1,50	4,50	7,50	--	--	--	Ja
124	0,00	1,50	4,50	7,50	--	--	--	Ja
125	0,00	1,50	4,50	7,50	--	--	--	Ja
126	0,00	1,50	4,50	7,50	--	--	--	Ja
127	0,00	1,50	4,50	7,50	--	--	--	Ja
128	0,00	1,50	4,50	7,50	--	--	--	Ja

## Invoergegevens

### Toetspunten

Model: Februari - Wegverkeerslawaaai

Groep: (hoofdgroep)

Lijst van Toetspunten, voor rekenmethode Wegverkeerslawaaai - RMW-2012

Naam	Maaienveld	Hoogte A	Hoogte B	Hoogte C	Hoogte D	Hoogte E	Hoogte F	Gevel
129	0,00	1,50	4,50	7,50	--	--	--	Ja
130	0,00	1,50	4,50	7,50	--	--	--	Ja
131	0,00	1,50	4,50	--	--	--	--	Ja
132	0,00	1,50	4,50	--	--	--	--	Ja
133	0,00	1,50	--	--	--	--	--	Ja
134	0,00	1,50	4,50	--	--	--	--	Ja
135	0,00	1,50	--	--	--	--	--	Ja
136	0,00	1,50	--	--	--	--	--	Ja
137	0,00	1,50	4,50	--	--	--	--	Ja
138	0,00	1,50	4,50	--	--	--	--	Ja
139	0,00	1,50	--	--	--	--	--	Ja
140	0,00	1,50	--	--	--	--	--	Ja
141	0,00	1,50	4,50	--	--	--	--	Ja
142	0,00	1,50	--	--	--	--	--	Ja
143	0,00	1,50	4,50	--	--	--	--	Ja
144	0,00	1,50	4,50	--	--	--	--	Ja
145	0,00	1,50	--	--	--	--	--	Ja
146	0,00	1,50	4,50	--	--	--	--	Ja
147	0,00	1,50	4,50	7,50	--	--	--	Ja
148	0,00	1,50	--	--	--	--	--	Ja
149	0,00	1,50	4,50	7,50	--	--	--	Ja
150	0,00	1,50	4,50	7,50	--	--	--	Ja
151	0,00	1,50	4,50	7,50	--	--	--	Ja
152	0,00	1,50	4,50	7,50	--	--	--	Ja
153	0,00	1,50	4,50	7,50	--	--	--	Ja
154	0,00	1,50	4,50	7,50	--	--	--	Ja
155	0,00	1,50	4,50	7,50	--	--	--	Ja
156	0,00	1,50	4,50	7,50	--	--	--	Ja
157	0,00	1,50	4,50	7,50	--	--	--	Ja
158	0,00	1,50	4,50	7,50	--	--	--	Ja
159	0,00	1,50	4,50	7,50	--	--	--	Ja
160	0,00	1,50	4,50	7,50	--	--	--	Ja
161	0,00	1,50	4,50	7,50	--	--	--	Ja
162	0,00	1,50	4,50	7,50	--	--	--	Ja
163	0,00	1,50	4,50	7,50	--	--	--	Ja
164	0,00	1,50	4,50	7,50	--	--	--	Ja
165	0,00	1,50	4,50	7,50	--	--	--	Ja
166	0,00	1,50	4,50	7,50	--	--	--	Ja
167	0,00	1,50	4,50	7,50	--	--	--	Ja
168	0,00	1,50	4,50	7,50	--	--	--	Ja
169	0,00	1,50	4,50	7,50	--	--	--	Ja
170	0,00	1,50	4,50	7,50	--	--	--	Ja
171	0,00	1,50	4,50	7,50	--	--	--	Ja
172	0,00	1,50	4,50	7,50	--	--	--	Ja
173	0,00	1,50	4,50	7,50	--	--	--	Ja
174	0,00	1,50	4,50	7,50	--	--	--	Ja
175	0,00	1,50	4,50	7,50	--	--	--	Ja
176	0,00	1,50	4,50	7,50	--	--	--	Ja
177	0,00	1,50	4,50	7,50	--	--	--	Ja
178	0,00	1,50	4,50	--	--	--	--	Ja
179	0,00	1,50	4,50	--	--	--	--	Ja
180	0,00	1,50	4,50	--	--	--	--	Ja
181	0,00	1,50	4,50	--	--	--	--	Ja
182	0,00	1,50	4,50	--	--	--	--	Ja
183	0,00	1,50	4,50	--	--	--	--	Ja
184	0,00	1,50	4,50	--	--	--	--	Ja

## Invoergegevens Schermen

---

Model: Februari - Wegverkeerslawaaï  
Groep: (hoofdgroep)  
Lijst van Schermen, voor rekenmethode Wegverkeerslawaaï - RMW-2012

Naam	Omschr.	X-1	Y-1	ISO_H	ISO M	Cp	Refl.L 1k	Refl.R 1k
talud	afscherming	163173,20	383204,86	--	--	2 dB	0,00	0,00
talud	afscherming	163152,96	383039,44	5,00	--	2 dB	0,00	0,00
talud	afscherming	163083,78	382722,17	5,00	--	2 dB	0,00	0,00
talud	afscherming	163043,36	382554,63	--	--	2 dB	0,00	0,00

Weergave rekenmodel

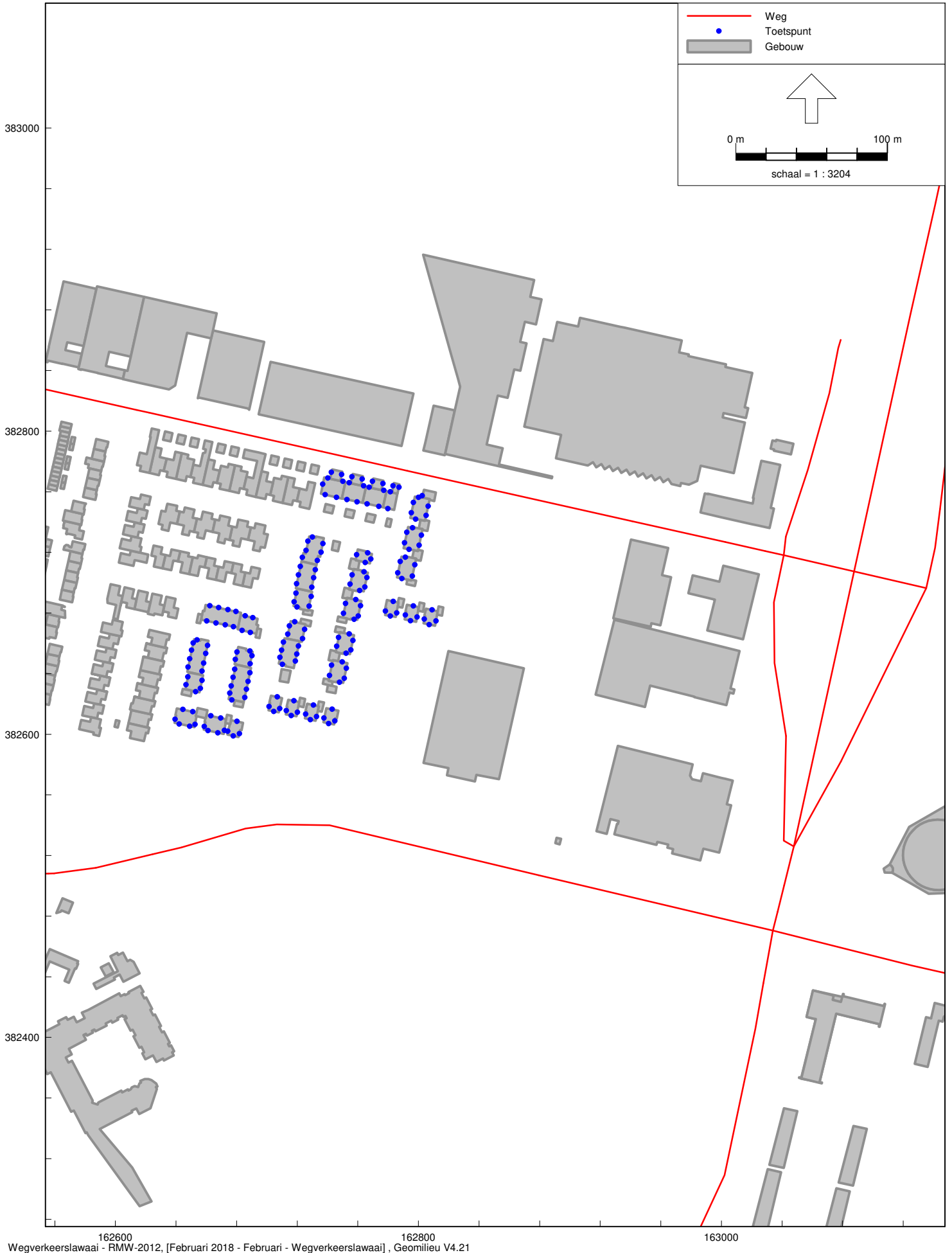

# Bijlage 1 Invoergegevens rekenmodel



Weergave rekenmodel toetspunten







## Rekenresultaten

### Geluidbelasting Dirk Boutslaan (incl. aftrek art. 110g Wgh)

Rapport: Resultatentabel  
 Model: Februari - Wegverkeerslawaa  
 LAeq totaalresultaten voor toetspunten  
 Groep: Dirk Boutslaan  
 Groepsreductie: Ja

Naam			Hoogte	Dag	Avond	Nacht	Lden
Toetspunt	Omschrijving						
01_A	Beoogde woningbouw		1,50	19,16	15,19	11,55	20,26
01_B	Beoogde woningbouw		4,50	21,30	17,39	13,84	22,48
01_C	Beoogde woningbouw		7,50	25,43	21,59	18,11	26,69
02_A	Beoogde woningbouw		1,50	28,28	24,35	20,78	29,44
02_B	Beoogde woningbouw		4,50	31,11	27,22	23,68	32,31
02_C	Beoogde woningbouw		7,50	34,99	31,13	27,64	36,23
03_A	Beoogde woningbouw		1,50	20,22	16,28	12,69	21,36
03_B	Beoogde woningbouw		4,50	22,05	18,13	14,57	23,22
03_C	Beoogde woningbouw		7,50	25,44	21,59	18,10	26,69
04_A	Beoogde woningbouw		1,50	28,43	24,51	20,95	29,60
04_B	Beoogde woningbouw		4,50	30,95	27,05	23,52	32,15
04_C	Beoogde woningbouw		7,50	34,63	30,78	27,28	35,87
05_A	Beoogde woningbouw		1,50	19,68	15,79	12,24	20,87
05_B	Beoogde woningbouw		4,50	21,29	17,41	13,89	22,50
05_C	Beoogde woningbouw		7,50	23,59	19,75	16,26	24,84
06_A	Beoogde woningbouw		1,50	28,89	24,96	21,38	30,04
06_B	Beoogde woningbouw		4,50	31,38	27,48	23,93	32,57
06_C	Beoogde woningbouw		7,50	34,72	30,86	27,36	35,95
07_A	Beoogde woningbouw		1,50	19,32	15,48	12,01	20,58
07_B	Beoogde woningbouw		4,50	20,83	17,00	13,53	22,10
07_C	Beoogde woningbouw		7,50	22,38	18,56	15,11	23,66
08_A	Beoogde woningbouw		1,50	28,82	24,91	21,35	30,00
08_B	Beoogde woningbouw		4,50	31,45	27,57	24,04	32,66
08_C	Beoogde woningbouw		7,50	34,85	30,99	27,50	36,09
09_A	Beoogde woningbouw		1,50	19,77	15,93	12,45	21,03
09_B	Beoogde woningbouw		4,50	21,39	17,56	14,09	22,66
09_C	Beoogde woningbouw		7,50	24,08	20,27	16,82	25,37
10_A	Beoogde woningbouw		1,50	29,66	25,71	22,09	30,78
10_B	Beoogde woningbouw		4,50	33,05	29,08	25,42	34,14
10_C	Beoogde woningbouw		7,50	35,79	31,87	28,29	36,95
100_A	Beoogde woningbouw		1,50	28,80	24,90	21,34	29,98
100_B	Beoogde woningbouw		4,50	30,67	26,76	23,22	31,86
100_C	Beoogde woningbouw		7,50	33,05	29,18	25,67	34,27
101_A	Beoogde woningbouw		1,50	28,87	24,93	21,34	30,01
101_B	Beoogde woningbouw		4,50	31,22	27,31	23,75	32,40
101_C	Beoogde woningbouw		7,50	33,73	29,86	26,35	34,95
102_A	Beoogde woningbouw		1,50	35,33	31,52	28,07	36,62
102_B	Beoogde woningbouw		4,50	39,63	35,84	32,41	40,94
102_C	Beoogde woningbouw		7,50	42,19	38,41	34,98	43,51
103_A	Beoogde woningbouw		1,50	36,63	32,81	29,34	37,90
103_B	Beoogde woningbouw		4,50	40,89	37,10	33,68	42,21
103_C	Beoogde woningbouw		7,50	43,37	39,59	36,16	44,69
104_A	Beoogde woningbouw		1,50	29,57	25,72	22,23	30,82
104_B	Beoogde woningbouw		4,50	31,98	28,14	24,67	33,24
104_C	Beoogde woningbouw		7,50	33,95	30,12	26,65	35,22
105_A	Beoogde woningbouw		1,50	34,38	30,56	27,11	35,66
105_B	Beoogde woningbouw		4,50	38,72	34,92	31,50	40,03
105_C	Beoogde woningbouw		7,50	40,95	37,16	33,73	42,26
106_A	Beoogde woningbouw		1,50	30,43	26,55	23,02	31,64
106_B	Beoogde woningbouw		4,50	33,19	29,33	25,84	34,43
106_C	Beoogde woningbouw		7,50	35,07	31,23	27,75	36,33
107_A	Beoogde woningbouw		1,50	33,59	29,78	26,33	34,88
107_B	Beoogde woningbouw		4,50	37,98	34,20	30,77	39,30
107_C	Beoogde woningbouw		7,50	40,21	36,42	32,99	41,52
108_A	Beoogde woningbouw		1,50	27,68	23,72	20,10	28,80
108_B	Beoogde woningbouw		4,50	30,46	26,54	22,98	31,63
108_C	Beoogde woningbouw		7,50	32,95	29,06	25,53	34,15
109_A	Beoogde woningbouw		1,50	33,72	29,94	26,51	35,04
109_B	Beoogde woningbouw		4,50	37,67	33,88	30,45	38,98
109_C	Beoogde woningbouw		7,50	39,64	35,85	32,43	40,96

Alle getoonde dB-waarden zijn A-gewogen

## Rekenresultaten

### Geluidbelasting Dirk Boutslaan (incl. aftrek art. 110g Wgh)

Rapport: Resultatentabel  
 Model: Februari - Wegverkeerslawaa  
 LAeq totaalresultaten voor toetspunten  
 Groep: Dirk Boutslaan  
 Groepsreductie: Ja

Naam			Hoogte	Dag	Avond	Nacht	Lden
Toetspunt	Omschrijving						
11_A	Beoogde woningbouw		1,50	19,45	15,66	12,24	20,77
11_B	Beoogde woningbouw		4,50	21,56	17,77	14,34	22,87
11_C	Beoogde woningbouw		7,50	26,25	22,46	19,04	27,57
110_A	Beoogde woningbouw		1,50	29,30	25,43	21,93	30,53
110_B	Beoogde woningbouw		4,50	31,12	27,26	23,76	32,35
110_C	Beoogde woningbouw		7,50	32,95	29,08	25,57	34,17
111_A	Beoogde woningbouw		1,50	30,50	26,66	23,18	31,76
111_B	Beoogde woningbouw		4,50	35,00	31,19	27,73	36,28
111_C	Beoogde woningbouw		7,50	37,03	33,22	29,78	38,32
112_A	Beoogde woningbouw		1,50	21,51	17,69	14,23	22,79
112_B	Beoogde woningbouw		4,50	22,84	19,01	15,55	24,11
112_C	Beoogde woningbouw		7,50	25,40	21,56	18,09	26,66
113_A	Beoogde woningbouw		1,50	26,25	22,28	18,65	27,36
113_B	Beoogde woningbouw		4,50	28,07	24,15	20,58	29,24
113_C	Beoogde woningbouw		7,50	30,26	26,37	22,83	31,46
114_A	Beoogde woningbouw		1,50	30,60	26,78	23,31	31,87
114_B	Beoogde woningbouw		4,50	35,08	31,27	27,83	36,37
114_C	Beoogde woningbouw		7,50	37,19	33,39	29,95	38,49
115_A	Beoogde woningbouw		1,50	32,91	29,08	25,62	34,18
115_B	Beoogde woningbouw		4,50	37,15	33,35	29,92	38,45
115_C	Beoogde woningbouw		7,50	39,24	35,45	32,02	40,55
116_A	Beoogde woningbouw		1,50	34,88	31,05	27,58	36,15
116_B	Beoogde woningbouw		4,50	39,62	35,81	32,37	40,91
116_C	Beoogde woningbouw		7,50	41,75	37,95	34,51	43,05
117_A	Beoogde woningbouw		1,50	36,56	32,74	29,29	37,84
117_B	Beoogde woningbouw		4,50	39,69	35,88	32,44	40,98
117_C	Beoogde woningbouw		7,50	41,35	37,54	34,11	42,65
118_A	Beoogde woningbouw		1,50	31,51	27,70	24,26	32,80
118_B	Beoogde woningbouw		4,50	34,22	30,41	26,98	35,52
118_C	Beoogde woningbouw		7,50	36,25	32,45	29,02	37,55
119_A	Beoogde woningbouw		1,50	32,72	28,85	25,33	33,94
119_B	Beoogde woningbouw		4,50	36,38	32,55	29,09	37,65
119_C	Beoogde woningbouw		7,50	38,41	34,59	31,13	39,69
12_A	Beoogde woningbouw		1,50	30,27	26,36	22,80	31,45
12_B	Beoogde woningbouw		4,50	33,74	29,81	26,20	34,88
12_C	Beoogde woningbouw		7,50	36,45	32,56	29,02	37,65
120_A	Beoogde woningbouw		1,50	35,76	31,94	28,47	37,03
120_B	Beoogde woningbouw		4,50	37,96	34,14	30,68	39,24
120_C	Beoogde woningbouw		7,50	39,56	35,75	32,30	40,85
121_A	Beoogde woningbouw		1,50	34,57	30,73	27,26	35,83
121_B	Beoogde woningbouw		4,50	36,96	33,13	29,67	38,23
121_C	Beoogde woningbouw		7,50	38,46	34,64	31,18	39,74
122_A	Beoogde woningbouw		1,50	29,52	25,62	22,07	30,71
122_B	Beoogde woningbouw		4,50	34,79	30,99	27,55	36,09
122_C	Beoogde woningbouw		7,50	37,32	33,52	30,09	38,62
123_A	Beoogde woningbouw		1,50	29,14	25,26	21,73	30,35
123_B	Beoogde woningbouw		4,50	33,18	29,37	25,92	34,47
123_C	Beoogde woningbouw		7,50	35,67	31,87	28,43	36,97
124_A	Beoogde woningbouw		1,50	25,79	21,97	18,52	27,07
124_B	Beoogde woningbouw		4,50	27,55	23,74	20,29	28,84
124_C	Beoogde woningbouw		7,50	29,52	25,72	22,27	30,82
125_A	Beoogde woningbouw		1,50	31,20	27,27	23,69	32,35
125_B	Beoogde woningbouw		4,50	33,06	29,20	25,69	34,29
125_C	Beoogde woningbouw		7,50	34,89	31,03	27,52	36,12
126_A	Beoogde woningbouw		1,50	34,42	30,61	27,15	35,70
126_B	Beoogde woningbouw		4,50	36,35	32,54	29,10	37,64
126_C	Beoogde woningbouw		7,50	37,66	33,85	30,39	38,94
127_A	Beoogde woningbouw		1,50	26,43	22,59	19,10	27,68
127_B	Beoogde woningbouw		4,50	30,71	26,89	23,44	31,99
127_C	Beoogde woningbouw		7,50	32,93	29,13	25,68	34,23

Alle getoonde dB-waarden zijn A-gewogen

## Rekenresultaten

### Geluidbelasting Dirk Boutslaan (incl. aftrek art. 110g Wgh)

Rapport: Resultatentabel  
 Model: Februari - Wegverkeerslawaa  
 LAeq totaalresultaten voor toetspunten  
 Groep: Dirk Boutslaan  
 Groepsreductie: Ja

Naam	Toetspunt	Omschrijving	Hoogte	Dag	Avond	Nacht	Lden
128_A	Beoogde	woningbouw	1,50	33,31	29,48	26,00	34,57
128_B	Beoogde	woningbouw	4,50	35,12	31,29	27,81	36,38
128_C	Beoogde	woningbouw	7,50	36,48	32,64	29,17	37,74
129_A	Beoogde	woningbouw	1,50	26,50	22,72	19,29	27,82
129_B	Beoogde	woningbouw	4,50	27,61	23,82	20,40	28,93
129_C	Beoogde	woningbouw	7,50	29,24	25,45	22,03	30,56
13_A	Beoogde	woningbouw	1,50	26,58	22,64	19,06	27,73
13_B	Beoogde	woningbouw	4,50	30,68	26,81	23,30	31,90
13_C	Beoogde	woningbouw	7,50	32,73	28,87	25,36	33,96
130_A	Beoogde	woningbouw	1,50	26,78	22,84	19,24	27,92
130_B	Beoogde	woningbouw	4,50	29,10	25,19	21,63	30,28
130_C	Beoogde	woningbouw	7,50	31,59	27,72	24,22	32,82
131_A	Beoogde	woningbouw	1,50	28,53	24,73	21,29	29,83
131_B	Beoogde	woningbouw	4,50	29,48	25,68	22,24	30,78
132_A	Beoogde	woningbouw	1,50	54,45	50,65	47,21	55,75
132_B	Beoogde	woningbouw	4,50	54,90	51,11	47,67	56,21
133_A	Beoogde	woningbouw	1,50	55,12	51,33	47,90	56,43
134_A	Beoogde	woningbouw	1,50	27,76	23,96	20,52	29,06
134_B	Beoogde	woningbouw	4,50	31,07	27,28	23,85	32,38
135_A	Beoogde	woningbouw	1,50	55,00	51,21	47,79	56,32
136_A	Beoogde	woningbouw	1,50	55,05	51,26	47,83	56,36
137_A	Beoogde	woningbouw	1,50	29,00	25,19	21,75	30,29
137_B	Beoogde	woningbouw	4,50	32,29	28,49	25,05	33,59
138_A	Beoogde	woningbouw	1,50	28,48	24,68	21,24	29,78
138_B	Beoogde	woningbouw	4,50	32,19	28,39	24,96	33,49
139_A	Beoogde	woningbouw	1,50	54,98	51,19	47,77	56,30
14_A	Beoogde	woningbouw	1,50	26,73	22,69	18,98	27,76
14_B	Beoogde	woningbouw	4,50	29,37	25,36	21,69	30,44
14_C	Beoogde	woningbouw	7,50	32,69	28,75	25,18	33,84
140_A	Beoogde	woningbouw	1,50	55,09	51,30	47,87	56,40
141_A	Beoogde	woningbouw	1,50	27,56	23,76	20,33	28,86
141_B	Beoogde	woningbouw	4,50	31,48	27,69	24,26	32,79
142_A	Beoogde	woningbouw	1,50	54,89	51,10	47,67	56,20
143_A	Beoogde	woningbouw	1,50	28,50	24,70	21,27	29,80
143_B	Beoogde	woningbouw	4,50	32,02	28,23	24,79	33,33
144_A	Beoogde	woningbouw	1,50	54,38	50,59	47,16	55,69
144_B	Beoogde	woningbouw	4,50	54,69	50,89	47,45	55,99
145_A	Beoogde	woningbouw	1,50	55,04	51,24	47,82	56,35
146_A	Beoogde	woningbouw	1,50	38,14	34,35	30,92	39,45
146_B	Beoogde	woningbouw	4,50	33,99	30,19	26,74	35,29
147_A	Beoogde	woningbouw	1,50	55,24	51,45	48,01	56,55
147_B	Beoogde	woningbouw	4,50	55,56	51,77	48,34	56,87
147_C	Beoogde	woningbouw	7,50	56,14	52,35	48,93	57,46
148_A	Beoogde	woningbouw	1,50	55,17	51,37	47,94	56,47
149_A	Beoogde	woningbouw	1,50	47,78	43,92	40,41	49,01
149_B	Beoogde	woningbouw	4,50	50,36	46,51	43,02	51,61
149_C	Beoogde	woningbouw	7,50	51,47	47,64	44,15	52,73
15_A	Beoogde	woningbouw	1,50	23,06	18,92	15,09	23,98
15_B	Beoogde	woningbouw	4,50	24,97	20,89	17,13	25,95
15_C	Beoogde	woningbouw	7,50	28,95	25,03	21,47	30,12
150_A	Beoogde	woningbouw	1,50	50,66	46,87	43,44	51,97
150_B	Beoogde	woningbouw	4,50	51,58	47,79	44,36	52,89
150_C	Beoogde	woningbouw	7,50	51,83	48,04	44,61	53,14
151_A	Beoogde	woningbouw	1,50	48,51	44,72	41,29	49,82
151_B	Beoogde	woningbouw	4,50	49,27	45,48	42,05	50,58
151_C	Beoogde	woningbouw	7,50	49,97	46,19	42,75	51,28
152_A	Beoogde	woningbouw	1,50	35,59	31,80	28,38	36,91
152_B	Beoogde	woningbouw	4,50	40,75	36,96	33,54	42,07
152_C	Beoogde	woningbouw	7,50	41,77	37,98	34,56	43,09
153_A	Beoogde	woningbouw	1,50	47,82	44,03	40,60	49,13

Alle getoonde dB-waarden zijn A-gewogen

## Rekenresultaten

### Geluidbelasting Dirk Boutslaan (incl. aftrek art. 110g Wgh)

Rapport: Resultatentabel  
 Model: Februari - Wegverkeerslawaa  
 LAeq totaalresultaten voor toetspunten  
 Groep: Dirk Boutslaan  
 Groepsreductie: Ja

Naam							
Toetspunt	Omschrijving	Hoogte	Dag	Avond	Nacht	Lden	
153_B	Beoogde woningbouw	4,50	49,22	45,42	42,00	50,53	
153_C	Beoogde woningbouw	7,50	49,25	45,46	42,03	50,56	
154_A	Beoogde woningbouw	1,50	42,84	39,04	35,61	44,14	
154_B	Beoogde woningbouw	4,50	47,11	43,31	39,88	48,41	
154_C	Beoogde woningbouw	7,50	47,90	44,10	40,68	49,21	
155_A	Beoogde woningbouw	1,50	41,73	37,94	34,49	43,03	
155_B	Beoogde woningbouw	4,50	45,76	41,96	38,54	47,07	
155_C	Beoogde woningbouw	7,50	46,50	42,71	39,28	47,81	
156_A	Beoogde woningbouw	1,50	43,72	39,93	36,49	45,03	
156_B	Beoogde woningbouw	4,50	45,72	41,93	38,51	47,04	
156_C	Beoogde woningbouw	7,50	45,91	42,12	38,69	47,22	
157_A	Beoogde woningbouw	1,50	44,93	41,15	37,71	46,24	
157_B	Beoogde woningbouw	4,50	46,20	42,41	38,98	47,51	
157_C	Beoogde woningbouw	7,50	47,08	43,28	39,86	48,39	
158_A	Beoogde woningbouw	1,50	25,60	21,80	18,35	26,90	
158_B	Beoogde woningbouw	4,50	36,67	32,88	29,45	37,98	
158_C	Beoogde woningbouw	7,50	38,35	34,56	31,14	39,67	
159_A	Beoogde woningbouw	1,50	41,58	37,78	34,35	42,88	
159_B	Beoogde woningbouw	4,50	43,75	39,96	36,54	45,07	
159_C	Beoogde woningbouw	7,50	44,14	40,35	36,92	45,45	
16_A	Beoogde woningbouw	1,50	27,35	23,45	19,90	28,54	
16_B	Beoogde woningbouw	4,50	29,91	26,03	22,51	31,12	
16_C	Beoogde woningbouw	7,50	31,95	28,08	24,57	33,17	
160_A	Beoogde woningbouw	1,50	39,37	35,58	32,16	40,69	
160_B	Beoogde woningbouw	4,50	41,29	37,50	34,07	42,60	
160_C	Beoogde woningbouw	7,50	41,98	38,19	34,76	43,29	
161_A	Beoogde woningbouw	1,50	32,46	28,64	25,18	33,74	
161_B	Beoogde woningbouw	4,50	38,59	34,80	31,36	39,90	
161_C	Beoogde woningbouw	7,50	40,00	36,20	32,77	41,30	
162_A	Beoogde woningbouw	1,50	40,09	36,28	32,85	41,39	
162_B	Beoogde woningbouw	4,50	44,59	40,79	37,36	45,89	
162_C	Beoogde woningbouw	7,50	45,68	41,88	38,46	46,99	
163_A	Beoogde woningbouw	1,50	42,82	39,02	35,59	44,12	
163_B	Beoogde woningbouw	4,50	43,83	40,03	36,60	45,13	
163_C	Beoogde woningbouw	7,50	45,03	41,23	37,80	46,33	
164_A	Beoogde woningbouw	1,50	33,05	29,24	25,80	34,34	
164_B	Beoogde woningbouw	4,50	35,08	31,29	27,85	36,39	
164_C	Beoogde woningbouw	7,50	36,26	32,46	29,03	37,56	
165_A	Beoogde woningbouw	1,50	37,48	33,67	30,23	38,77	
165_B	Beoogde woningbouw	4,50	39,63	35,83	32,39	40,93	
165_C	Beoogde woningbouw	7,50	40,67	36,87	33,44	41,97	
166_A	Beoogde woningbouw	1,50	35,76	31,92	28,43	37,01	
166_B	Beoogde woningbouw	4,50	41,23	37,40	33,92	42,49	
166_C	Beoogde woningbouw	7,50	42,20	38,37	34,90	43,47	
167_A	Beoogde woningbouw	1,50	31,46	27,58	24,07	32,68	
167_B	Beoogde woningbouw	4,50	36,01	32,18	28,72	37,28	
167_C	Beoogde woningbouw	7,50	37,61	33,79	30,34	38,89	
168_A	Beoogde woningbouw	1,50	16,48	11,88	7,34	16,85	
168_B	Beoogde woningbouw	4,50	18,09	13,57	9,20	18,57	
168_C	Beoogde woningbouw	7,50	19,48	15,10	10,95	20,12	
169_A	Beoogde woningbouw	1,50	41,41	37,60	34,16	42,70	
169_B	Beoogde woningbouw	4,50	43,28	39,47	36,01	44,56	
169_C	Beoogde woningbouw	7,50	44,45	40,63	37,18	45,73	
17_A	Beoogde woningbouw	1,50	23,02	19,02	15,37	24,10	
17_B	Beoogde woningbouw	4,50	25,26	21,31	17,72	26,40	
17_C	Beoogde woningbouw	7,50	29,42	25,56	22,07	30,66	
170_A	Beoogde woningbouw	1,50	32,48	28,66	25,20	33,76	
170_B	Beoogde woningbouw	4,50	33,72	29,90	26,44	35,00	
170_C	Beoogde woningbouw	7,50	35,07	31,25	27,81	36,36	
171_A	Beoogde woningbouw	1,50	39,89	36,09	32,63	41,18	

Alle getoonde dB-waarden zijn A-gewogen

## Rekenresultaten

### Geluidbelasting Dirk Boutslaan (incl. aftrek art. 110g Wgh)

Rapport: Resultatentabel  
 Model: Februari - Wegverkeerslawaa  
 LAeq totaalresultaten voor toetspunten  
 Groep: Dirk Boutslaan  
 Groepsreductie: Ja

Naam			Hoogte	Dag	Avond	Nacht	Lden
Toetspunt	Omschrijving						
171_B	Beoogde woningbouw		4,50	42,29	38,47	35,00	43,56
171_C	Beoogde woningbouw		7,50	43,44	39,62	36,16	44,72
172_A	Beoogde woningbouw		1,50	25,77	21,80	18,17	26,88
172_B	Beoogde woningbouw		4,50	39,36	35,55	32,11	40,65
172_C	Beoogde woningbouw		7,50	40,54	36,73	33,28	41,83
173_A	Beoogde woningbouw		1,50	16,32	11,86	7,56	16,86
173_B	Beoogde woningbouw		4,50	17,92	13,52	9,36	18,55
173_C	Beoogde woningbouw		7,50	20,32	16,14	12,28	21,20
174_A	Beoogde woningbouw		1,50	30,20	26,36	22,88	31,46
174_B	Beoogde woningbouw		4,50	37,59	33,79	30,35	38,89
174_C	Beoogde woningbouw		7,50	39,01	35,21	31,76	40,31
175_A	Beoogde woningbouw		1,50	25,09	20,99	17,20	26,05
175_B	Beoogde woningbouw		4,50	25,87	22,01	18,51	27,10
175_C	Beoogde woningbouw		7,50	29,04	25,22	21,76	30,32
176_A	Beoogde woningbouw		1,50	33,68	29,81	26,30	34,90
176_B	Beoogde woningbouw		4,50	39,55	35,73	32,27	40,83
176_C	Beoogde woningbouw		7,50	40,85	37,03	33,58	42,13
177_A	Beoogde woningbouw		1,50	16,81	13,02	9,60	18,13
177_B	Beoogde woningbouw		4,50	18,05	14,26	10,84	19,37
177_C	Beoogde woningbouw		7,50	21,59	17,80	14,38	22,91
178_A	Beoogde woningbouw		1,50	54,21	50,41	46,99	55,52
178_B	Beoogde woningbouw		4,50	54,74	50,94	47,51	56,04
179_A	Beoogde woningbouw		1,50	54,14	50,34	46,91	55,44
179_B	Beoogde woningbouw		4,50	54,56	50,76	47,33	55,86
18_A	Beoogde woningbouw		1,50	28,19	24,29	20,74	29,38
18_B	Beoogde woningbouw		4,50	30,15	26,26	22,73	31,35
18_C	Beoogde woningbouw		7,50	31,99	28,12	24,60	33,21
180_A	Beoogde woningbouw		1,50	54,17	50,38	46,95	55,48
180_B	Beoogde woningbouw		4,50	54,66	50,87	47,43	55,97
181_A	Beoogde woningbouw		1,50	54,17	50,37	46,94	55,47
181_B	Beoogde woningbouw		4,50	54,58	50,79	47,35	55,89
182_A	Beoogde woningbouw		1,50	54,05	50,26	46,83	55,36
182_B	Beoogde woningbouw		4,50	54,60	50,80	47,36	55,90
183_A	Beoogde woningbouw		1,50	54,03	50,23	46,80	55,33
183_B	Beoogde woningbouw		4,50	54,71	50,92	47,49	56,02
184_A	Beoogde woningbouw		1,50	48,69	44,89	41,46	49,99
184_B	Beoogde woningbouw		4,50	50,58	46,79	43,37	51,90
19_A	Beoogde woningbouw		1,50	22,45	18,51	14,92	23,59
19_B	Beoogde woningbouw		4,50	24,73	20,83	17,28	25,92
19_C	Beoogde woningbouw		7,50	28,36	24,52	21,04	29,62
20_A	Beoogde woningbouw		1,50	27,94	24,05	20,51	29,14
20_B	Beoogde woningbouw		4,50	29,80	25,92	22,40	31,01
20_C	Beoogde woningbouw		7,50	31,54	27,67	24,16	32,76
21_A	Beoogde woningbouw		1,50	23,21	19,22	15,57	24,30
21_B	Beoogde woningbouw		4,50	25,26	21,34	17,77	26,43
21_C	Beoogde woningbouw		7,50	28,51	24,66	21,17	29,76
22_A	Beoogde woningbouw		1,50	27,89	24,01	20,48	29,10
22_B	Beoogde woningbouw		4,50	29,61	25,74	22,22	30,83
22_C	Beoogde woningbouw		7,50	31,25	27,38	23,88	32,48
23_A	Beoogde woningbouw		1,50	23,20	19,19	15,51	24,26
23_B	Beoogde woningbouw		4,50	25,41	21,45	17,84	26,53
23_C	Beoogde woningbouw		7,50	28,28	24,44	20,96	29,54
24_A	Beoogde woningbouw		1,50	17,94	14,15	10,73	19,26
24_B	Beoogde woningbouw		4,50	19,34	15,55	12,13	20,66
24_C	Beoogde woningbouw		7,50	21,44	17,65	14,23	22,76
25_A	Beoogde woningbouw		1,50	22,97	18,99	15,35	24,07
25_B	Beoogde woningbouw		4,50	25,24	21,31	17,72	26,39
25_C	Beoogde woningbouw		7,50	27,96	24,10	20,60	29,19
26_A	Beoogde woningbouw		1,50	25,49	21,59	18,04	26,68
26_B	Beoogde woningbouw		4,50	27,92	24,03	20,50	29,12

Alle getoonde dB-waarden zijn A-gewogen

## Rekenresultaten

### Geluidbelasting Dirk Boutslaan (incl. aftrek art. 110g Wgh)

Rapport: Resultatentabel  
 Model: Februari - Wegverkeerslawaa  
 LAeq totaalresultaten voor toetspunten  
 Groep: Dirk Boutslaan  
 Groepsreductie: Ja

Naam	Toetspunt	Omschrijving	Hoogte	Dag	Avond	Nacht	Lden
26_C	Beoogde	woningbouw	7,50	29,97	26,08	22,54	31,17
27_A	Beoogde	woningbouw	1,50	20,94	16,73	12,80	21,77
27_B	Beoogde	woningbouw	4,50	22,48	18,29	14,39	23,34
27_C	Beoogde	woningbouw	7,50	25,21	21,15	17,42	26,22
28_A	Beoogde	woningbouw	1,50	19,82	15,75	11,99	20,81
28_B	Beoogde	woningbouw	4,50	21,53	17,46	13,71	22,52
28_C	Beoogde	woningbouw	7,50	24,86	20,93	17,36	26,02
29_A	Beoogde	woningbouw	1,50	7,79	4,01	0,58	9,11
29_B	Beoogde	woningbouw	4,50	9,83	6,04	2,61	11,14
29_C	Beoogde	woningbouw	7,50	12,02	8,24	4,81	13,34
30_A	Beoogde	woningbouw	1,50	24,96	20,82	16,97	25,87
30_B	Beoogde	woningbouw	4,50	26,31	22,28	18,60	27,36
30_C	Beoogde	woningbouw	7,50	29,15	25,24	21,68	30,33
31_A	Beoogde	woningbouw	1,50	24,62	20,57	16,84	25,63
31_B	Beoogde	woningbouw	4,50	26,71	22,72	19,08	27,80
31_C	Beoogde	woningbouw	7,50	29,42	25,52	21,97	30,61
32_A	Beoogde	woningbouw	1,50	8,82	5,04	1,61	10,14
32_B	Beoogde	woningbouw	4,50	12,76	8,97	5,54	14,07
32_C	Beoogde	woningbouw	7,50	14,74	10,95	7,53	16,06
33_A	Beoogde	woningbouw	1,50	19,22	15,24	11,60	20,32
33_B	Beoogde	woningbouw	4,50	21,15	17,16	13,51	22,24
33_C	Beoogde	woningbouw	7,50	24,97	21,02	17,42	26,10
34_A	Beoogde	woningbouw	1,50	25,03	20,97	17,22	26,03
34_B	Beoogde	woningbouw	4,50	27,02	23,04	19,40	28,12
34_C	Beoogde	woningbouw	7,50	29,94	26,05	22,52	31,14
35_A	Beoogde	woningbouw	1,50	11,08	7,30	3,87	12,40
35_B	Beoogde	woningbouw	4,50	14,93	11,14	7,72	16,25
35_C	Beoogde	woningbouw	7,50	17,01	13,22	9,80	18,33
36_A	Beoogde	woningbouw	1,50	20,92	16,84	13,08	21,90
36_B	Beoogde	woningbouw	4,50	23,25	19,19	15,46	24,26
36_C	Beoogde	woningbouw	7,50	25,81	21,90	18,36	27,00
37_A	Beoogde	woningbouw	1,50	21,32	17,37	13,76	22,45
37_B	Beoogde	woningbouw	4,50	23,58	19,61	15,99	24,69
37_C	Beoogde	woningbouw	7,50	26,30	22,37	18,78	27,45
38_A	Beoogde	woningbouw	1,50	11,07	7,28	3,86	12,39
38_B	Beoogde	woningbouw	4,50	13,51	9,72	6,30	14,83
38_C	Beoogde	woningbouw	7,50	16,87	13,08	9,66	18,19
39_A	Beoogde	woningbouw	1,50	25,06	20,98	17,21	26,04
39_B	Beoogde	woningbouw	4,50	27,14	23,10	19,40	28,17
39_C	Beoogde	woningbouw	7,50	29,93	26,02	22,46	31,11
40_A	Beoogde	woningbouw	1,50	22,87	18,82	15,10	23,89
40_B	Beoogde	woningbouw	4,50	24,23	20,26	16,64	25,34
40_C	Beoogde	woningbouw	7,50	24,75	20,86	17,32	25,95
41_A	Beoogde	woningbouw	1,50	16,89	13,10	9,68	18,21
41_B	Beoogde	woningbouw	4,50	18,15	14,37	10,94	19,47
41_C	Beoogde	woningbouw	7,50	19,29	15,50	12,08	20,61
42_A	Beoogde	woningbouw	1,50	25,26	21,23	17,54	26,30
42_B	Beoogde	woningbouw	4,50	27,32	23,32	19,68	28,40
42_C	Beoogde	woningbouw	7,50	29,63	25,72	22,17	30,81
43_A	Beoogde	woningbouw	1,50	19,60	15,54	11,81	20,61
43_B	Beoogde	woningbouw	4,50	20,61	16,67	13,08	21,75
43_C	Beoogde	woningbouw	7,50	23,03	19,15	15,62	24,24
44_A	Beoogde	woningbouw	1,50	23,56	19,54	15,85	24,61
44_B	Beoogde	woningbouw	4,50	25,63	21,63	17,97	26,71
44_C	Beoogde	woningbouw	7,50	28,81	24,88	21,30	29,96
45_A	Beoogde	woningbouw	1,50	24,23	20,33	16,78	25,42
45_B	Beoogde	woningbouw	4,50	25,97	22,11	18,62	27,21
45_C	Beoogde	woningbouw	7,50	27,44	23,64	20,20	28,74
46_A	Beoogde	woningbouw	1,50	23,91	20,00	16,44	25,09
46_B	Beoogde	woningbouw	4,50	25,55	21,66	18,12	26,75

Alle getoonde dB-waarden zijn A-gewogen

## Rekenresultaten

### Geluidbelasting Dirk Boutslaan (incl. aftrek art. 110g Wgh)

Rapport: Resultatentabel  
 Model: Februari - Wegverkeerslawaa  
 LAeq totaalresultaten voor toetspunten  
 Groep: Dirk Boutslaan  
 Groepsreductie: Ja

Naam	Toetspunt	Omschrijving	Hoogte	Dag	Avond	Nacht	Lden
46_C	Beoogde	woningbouw	7,50	26,98	23,15	19,68	28,25
47_A	Beoogde	woningbouw	1,50	23,29	19,33	15,72	24,41
47_B	Beoogde	woningbouw	4,50	25,34	21,39	17,78	26,47
47_C	Beoogde	woningbouw	7,50	28,60	24,69	21,14	29,78
48_A	Beoogde	woningbouw	1,50	23,83	19,94	16,40	25,03
48_B	Beoogde	woningbouw	4,50	25,93	22,06	18,55	27,15
48_C	Beoogde	woningbouw	7,50	28,04	24,23	20,78	29,33
49_A	Beoogde	woningbouw	1,50	23,40	19,44	15,82	24,52
49_B	Beoogde	woningbouw	4,50	25,79	21,83	18,23	26,92
49_C	Beoogde	woningbouw	7,50	29,36	25,44	21,89	30,53
50_A	Beoogde	woningbouw	1,50	24,46	20,48	16,85	25,56
50_B	Beoogde	woningbouw	4,50	26,73	22,79	19,21	27,88
50_C	Beoogde	woningbouw	7,50	28,84	25,01	21,54	30,11
51_A	Beoogde	woningbouw	1,50	23,51	19,55	15,93	24,63
51_B	Beoogde	woningbouw	4,50	25,69	21,73	18,11	26,81
51_C	Beoogde	woningbouw	7,50	29,30	25,37	21,81	30,46
52_A	Beoogde	woningbouw	1,50	23,31	19,34	15,70	24,41
52_B	Beoogde	woningbouw	4,50	25,53	21,55	17,92	26,63
52_C	Beoogde	woningbouw	7,50	29,30	25,37	21,80	30,46
53_A	Beoogde	woningbouw	1,50	24,40	20,47	16,88	25,55
53_B	Beoogde	woningbouw	4,50	26,48	22,61	19,10	27,70
53_C	Beoogde	woningbouw	7,50	28,92	25,11	21,67	30,21
54_A	Beoogde	woningbouw	1,50	24,34	20,47	16,95	25,56
54_B	Beoogde	woningbouw	4,50	26,69	22,84	19,35	27,94
54_C	Beoogde	woningbouw	7,50	29,66	25,84	22,38	30,94
55_A	Beoogde	woningbouw	1,50	25,71	21,79	18,23	26,88
55_B	Beoogde	woningbouw	4,50	28,41	24,52	20,99	29,61
55_C	Beoogde	woningbouw	7,50	32,15	28,30	24,80	33,39
56_A	Beoogde	woningbouw	1,50	23,56	19,43	15,62	24,49
56_B	Beoogde	woningbouw	4,50	25,82	21,75	18,00	26,81
56_C	Beoogde	woningbouw	7,50	29,88	25,94	22,34	31,02
57_A	Beoogde	woningbouw	1,50	31,78	27,87	24,30	32,95
57_B	Beoogde	woningbouw	4,50	33,15	29,16	25,47	34,22
57_C	Beoogde	woningbouw	7,50	34,36	30,38	26,73	35,45
58_A	Beoogde	woningbouw	1,50	29,34	25,17	21,25	30,20
58_B	Beoogde	woningbouw	4,50	31,64	27,47	23,56	32,51
58_C	Beoogde	woningbouw	7,50	33,57	29,51	25,75	34,57
59_A	Beoogde	woningbouw	1,50	25,63	21,56	17,80	26,62
59_B	Beoogde	woningbouw	4,50	28,15	24,21	20,62	29,29
59_C	Beoogde	woningbouw	7,50	30,75	26,86	23,34	31,96
60_A	Beoogde	woningbouw	1,50	32,38	28,55	25,09	33,65
60_B	Beoogde	woningbouw	4,50	33,18	29,35	25,87	34,44
60_C	Beoogde	woningbouw	7,50	34,07	30,23	26,75	35,33
61_A	Beoogde	woningbouw	1,50	25,77	21,85	18,28	26,94
61_B	Beoogde	woningbouw	4,50	27,70	23,80	20,26	28,89
61_C	Beoogde	woningbouw	7,50	30,36	26,51	23,02	31,61
62_A	Beoogde	woningbouw	1,50	17,97	14,18	10,75	19,28
62_B	Beoogde	woningbouw	4,50	19,80	16,01	12,59	21,12
62_C	Beoogde	woningbouw	7,50	23,52	19,73	16,31	24,84
63_A	Beoogde	woningbouw	1,50	29,53	25,61	22,04	30,70
63_B	Beoogde	woningbouw	4,50	30,28	26,38	22,83	31,47
63_C	Beoogde	woningbouw	7,50	31,74	27,86	24,32	32,94
64_A	Beoogde	woningbouw	1,50	31,59	27,76	24,29	32,86
64_B	Beoogde	woningbouw	4,50	32,27	28,42	24,94	33,52
64_C	Beoogde	woningbouw	7,50	32,93	29,08	25,59	34,18
65_A	Beoogde	woningbouw	1,50	24,42	20,44	16,80	25,52
65_B	Beoogde	woningbouw	4,50	26,06	22,10	18,49	27,18
65_C	Beoogde	woningbouw	7,50	28,79	24,90	21,37	29,99
66_A	Beoogde	woningbouw	1,50	23,98	20,19	16,77	25,30
66_B	Beoogde	woningbouw	4,50	23,96	20,17	16,75	25,28

Alle getoonde dB-waarden zijn A-gewogen



## Rekenresultaten

### Geluidbelasting Dirk Boutslaan (incl. aftrek art. 110g Wgh)

Rapport: Resultatentabel  
 Model: Februari - Wegverkeerslawaa  
 LAeq totaalresultaten voor toetspunten  
 Groep: Dirk Boutslaan  
 Groepsreductie: Ja

Naam			Hoogte	Dag	Avond	Nacht	Lden
Toetspunt	Omschrijving						
66_C	Beoogde woningbouw		7,50	24,77	20,98	17,56	26,09
67_A	Beoogde woningbouw		1,50	32,29	28,46	24,99	33,56
67_B	Beoogde woningbouw		4,50	32,70	28,85	25,38	33,95
67_C	Beoogde woningbouw		7,50	33,31	29,46	25,97	34,56
68_A	Beoogde woningbouw		1,50	24,80	20,82	17,19	25,90
68_B	Beoogde woningbouw		4,50	25,81	21,86	18,27	26,95
68_C	Beoogde woningbouw		7,50	28,44	24,55	21,03	29,65
69_A	Beoogde woningbouw		1,50	1,90	-1,89	-5,32	3,21
69_B	Beoogde woningbouw		4,50	3,70	-0,09	-3,51	5,02
69_C	Beoogde woningbouw		7,50	4,95	1,16	-2,27	6,26
70_A	Beoogde woningbouw		1,50	22,62	18,44	14,55	23,49
70_B	Beoogde woningbouw		4,50	26,87	22,91	19,29	27,99
70_C	Beoogde woningbouw		7,50	28,24	24,30	20,70	29,38
71_A	Beoogde woningbouw		1,50	30,06	26,16	22,61	31,25
71_B	Beoogde woningbouw		4,50	30,80	26,90	23,37	32,00
71_C	Beoogde woningbouw		7,50	31,90	28,00	24,47	33,10
72_A	Beoogde woningbouw		1,50	29,06	25,21	21,70	30,30
72_B	Beoogde woningbouw		4,50	29,34	25,48	21,96	30,57
72_C	Beoogde woningbouw		7,50	29,77	25,88	22,35	30,97
73_A	Beoogde woningbouw		1,50	19,92	15,84	12,08	20,90
73_B	Beoogde woningbouw		4,50	21,99	17,90	14,13	22,96
73_C	Beoogde woningbouw		7,50	24,99	20,95	17,26	26,03
74_A	Beoogde woningbouw		1,50	21,36	17,22	13,38	22,27
74_B	Beoogde woningbouw		4,50	24,39	20,33	16,60	25,40
74_C	Beoogde woningbouw		7,50	27,16	23,20	19,59	28,28
75_A	Beoogde woningbouw		1,50	1,01	-2,78	-6,21	2,32
75_B	Beoogde woningbouw		4,50	2,77	-1,02	-4,45	4,08
75_C	Beoogde woningbouw		7,50	3,91	0,12	-3,30	5,23
76_A	Beoogde woningbouw		1,50	25,44	21,35	17,57	26,41
76_B	Beoogde woningbouw		4,50	30,50	26,61	23,08	31,70
76_C	Beoogde woningbouw		7,50	31,73	27,84	24,32	32,94
77_A	Beoogde woningbouw		1,50	21,01	17,01	13,34	22,08
77_B	Beoogde woningbouw		4,50	22,75	18,70	15,00	23,78
77_C	Beoogde woningbouw		7,50	25,53	21,50	17,82	26,58
78_A	Beoogde woningbouw		1,50	21,50	17,38	13,56	22,43
78_B	Beoogde woningbouw		4,50	24,26	20,17	16,40	25,23
78_C	Beoogde woningbouw		7,50	26,92	22,96	19,34	28,04
79_A	Beoogde woningbouw		1,50	25,49	21,41	17,65	26,47
79_B	Beoogde woningbouw		4,50	27,76	23,74	20,06	28,81
79_C	Beoogde woningbouw		7,50	30,28	26,33	22,74	31,42
80_A	Beoogde woningbouw		1,50	2,47	-1,32	-4,75	3,78
80_B	Beoogde woningbouw		4,50	4,48	0,69	-2,73	5,80
80_C	Beoogde woningbouw		7,50	5,13	1,35	-2,08	6,45
81_A	Beoogde woningbouw		1,50	20,80	16,81	13,15	21,88
81_B	Beoogde woningbouw		4,50	22,37	18,33	14,62	23,40
81_C	Beoogde woningbouw		7,50	25,03	20,99	17,29	26,06
82_A	Beoogde woningbouw		1,50	5,76	1,97	-1,45	7,08
82_B	Beoogde woningbouw		4,50	7,49	3,70	0,28	8,81
82_C	Beoogde woningbouw		7,50	8,34	4,55	1,12	9,65
83_A	Beoogde woningbouw		1,50	23,29	19,26	15,56	24,33
83_B	Beoogde woningbouw		4,50	25,62	21,65	18,03	26,73
83_C	Beoogde woningbouw		7,50	28,34	24,47	20,97	29,57
84_A	Beoogde woningbouw		1,50	26,83	22,79	19,09	27,86
84_B	Beoogde woningbouw		4,50	29,07	25,09	21,47	30,18
84_C	Beoogde woningbouw		7,50	31,52	27,61	24,06	32,70
85_A	Beoogde woningbouw		1,50	19,17	15,32	11,82	20,41
85_B	Beoogde woningbouw		4,50	23,49	19,67	16,22	24,77
85_C	Beoogde woningbouw		7,50	24,41	20,59	17,14	25,69
86_A	Beoogde woningbouw		1,50	26,20	22,26	18,67	27,34
86_B	Beoogde woningbouw		4,50	26,85	22,89	19,28	27,97

Alle getoonde dB-waarden zijn A-gewogen

## Rekenresultaten

### Geluidbelasting Dirk Boutslaan (incl. aftrek art. 110g Wgh)

Rapport: Resultatentabel  
 Model: Februari - Wegverkeerslawaa  
 LAeq totaalresultaten voor toetspunten  
 Groep: Dirk Boutslaan  
 Groepsreductie: Ja

Naam							
Toetspunt	Omschrijving	Hoogte	Dag	Avond	Nacht	Lden	
86_C	Beoogde woningbouw	7,50	28,88	24,94	21,35	30,02	
87_A	Beoogde woningbouw	1,50	28,94	25,10	21,63	30,20	
87_B	Beoogde woningbouw	4,50	31,71	27,90	24,46	33,00	
87_C	Beoogde woningbouw	7,50	33,82	30,02	26,59	35,12	
88_A	Beoogde woningbouw	1,50	29,25	25,42	21,95	30,52	
88_B	Beoogde woningbouw	4,50	32,12	28,32	24,88	33,42	
88_C	Beoogde woningbouw	7,50	34,36	30,56	27,13	35,66	
89_A	Beoogde woningbouw	1,50	27,44	23,53	19,97	28,62	
89_B	Beoogde woningbouw	4,50	28,15	24,23	20,66	29,32	
89_C	Beoogde woningbouw	7,50	29,71	25,79	22,23	30,88	
90_A	Beoogde woningbouw	1,50	24,98	21,00	17,35	26,07	
90_B	Beoogde woningbouw	4,50	25,85	21,81	18,11	26,88	
90_C	Beoogde woningbouw	7,50	28,42	24,43	20,80	29,52	
91_A	Beoogde woningbouw	1,50	29,68	25,83	22,33	30,92	
91_B	Beoogde woningbouw	4,50	32,72	28,90	25,45	34,00	
91_C	Beoogde woningbouw	7,50	34,90	31,09	27,65	36,19	
92_A	Beoogde woningbouw	1,50	29,12	25,33	21,91	30,44	
92_B	Beoogde woningbouw	4,50	32,79	29,00	25,57	34,10	
92_C	Beoogde woningbouw	7,50	35,18	31,39	27,97	36,50	
93_A	Beoogde woningbouw	1,50	24,94	20,92	17,22	25,99	
93_B	Beoogde woningbouw	4,50	25,92	21,86	18,12	26,92	
93_C	Beoogde woningbouw	7,50	28,51	24,49	20,82	29,57	
94_A	Beoogde woningbouw	1,50	29,64	25,63	21,95	30,70	
94_B	Beoogde woningbouw	4,50	33,22	29,16	25,40	34,22	
94_C	Beoogde woningbouw	7,50	35,29	31,31	27,66	36,38	
95_A	Beoogde woningbouw	1,50	25,61	21,43	17,52	26,47	
95_B	Beoogde woningbouw	4,50	28,35	24,02	19,80	28,99	
95_C	Beoogde woningbouw	7,50	30,38	26,16	22,17	31,18	
96_A	Beoogde woningbouw	1,50	29,02	25,18	21,70	30,28	
96_B	Beoogde woningbouw	4,50	32,66	28,85	25,40	33,95	
96_C	Beoogde woningbouw	7,50	35,14	31,33	27,90	36,44	
97_A	Beoogde woningbouw	1,50	37,53	33,74	30,31	38,84	
97_B	Beoogde woningbouw	4,50	41,91	38,12	34,69	43,22	
97_C	Beoogde woningbouw	7,50	44,07	40,29	36,86	45,39	
98_A	Beoogde woningbouw	1,50	38,59	34,81	31,38	39,91	
98_B	Beoogde woningbouw	4,50	42,66	38,87	35,44	43,97	
98_C	Beoogde woningbouw	7,50	44,39	40,60	37,17	45,70	
99_A	Beoogde woningbouw	1,50	29,36	25,48	21,97	30,58	
99_B	Beoogde woningbouw	4,50	31,81	27,96	24,47	33,06	
99_C	Beoogde woningbouw	7,50	34,37	30,55	27,08	35,64	

Alle getoonde dB-waarden zijn A-gewogen

## Rekenresultaten

### Geluidbelasting Geldropseweg (incl. aftrek art. 110g Wgh)

Rapport: Resultatentabel  
 Model: Februari - Wegverkeerslawaa  
 LAeq totaalresultaten voor toetspunten  
 Groep: Geldropseweg  
 Groepsreductie: Ja

Naam			Hoogte	Dag	Avond	Nacht	Lden
Toetspunt	Omschrijving						
01_A	Beoogde woningbouw		1,50	30,25	27,57	20,14	30,70
01_B	Beoogde woningbouw		4,50	32,61	29,97	22,50	33,07
01_C	Beoogde woningbouw		7,50	37,04	34,48	26,93	37,52
02_A	Beoogde woningbouw		1,50	27,85	25,21	17,73	28,31
02_B	Beoogde woningbouw		4,50	30,69	28,11	20,58	31,17
02_C	Beoogde woningbouw		7,50	32,81	30,24	22,69	33,29
03_A	Beoogde woningbouw		1,50	31,76	29,15	21,64	32,23
03_B	Beoogde woningbouw		4,50	35,44	32,87	25,33	35,92
03_C	Beoogde woningbouw		7,50	37,85	35,29	27,73	38,33
04_A	Beoogde woningbouw		1,50	26,85	24,18	16,73	27,30
04_B	Beoogde woningbouw		4,50	28,24	25,60	18,12	28,70
04_C	Beoogde woningbouw		7,50	31,91	29,33	21,80	32,39
05_A	Beoogde woningbouw		1,50	31,45	28,83	21,34	31,92
05_B	Beoogde woningbouw		4,50	35,32	32,75	25,21	35,80
05_C	Beoogde woningbouw		7,50	37,72	35,16	27,61	38,20
06_A	Beoogde woningbouw		1,50	25,84	23,16	15,72	26,29
06_B	Beoogde woningbouw		4,50	26,92	24,25	16,80	27,37
06_C	Beoogde woningbouw		7,50	30,12	27,51	20,01	30,59
07_A	Beoogde woningbouw		1,50	31,20	28,59	21,09	31,67
07_B	Beoogde woningbouw		4,50	35,43	32,87	25,32	35,91
07_C	Beoogde woningbouw		7,50	37,92	35,37	27,81	38,40
08_A	Beoogde woningbouw		1,50	25,70	23,00	15,58	26,14
08_B	Beoogde woningbouw		4,50	26,83	24,14	16,72	27,28
08_C	Beoogde woningbouw		7,50	29,87	27,24	19,75	30,33
09_A	Beoogde woningbouw		1,50	30,64	28,00	20,52	31,10
09_B	Beoogde woningbouw		4,50	34,23	31,64	24,12	34,70
09_C	Beoogde woningbouw		7,50	37,00	34,43	26,88	37,48
10_A	Beoogde woningbouw		1,50	27,51	24,88	17,40	27,97
10_B	Beoogde woningbouw		4,50	26,73	24,03	16,62	27,18
10_C	Beoogde woningbouw		7,50	29,54	26,90	19,43	30,00
100_A	Beoogde woningbouw		1,50	30,53	27,92	20,42	31,00
100_B	Beoogde woningbouw		4,50	32,94	30,36	22,83	33,42
100_C	Beoogde woningbouw		7,50	34,67	32,09	24,56	35,15
101_A	Beoogde woningbouw		1,50	28,59	25,93	18,48	29,05
101_B	Beoogde woningbouw		4,50	31,92	29,31	21,81	32,39
101_C	Beoogde woningbouw		7,50	34,08	31,47	23,96	34,55
102_A	Beoogde woningbouw		1,50	34,16	31,60	24,05	34,64
102_B	Beoogde woningbouw		4,50	34,43	31,86	24,32	34,91
102_C	Beoogde woningbouw		7,50	35,33	32,75	25,22	35,81
103_A	Beoogde woningbouw		1,50	28,90	26,24	18,79	29,36
103_B	Beoogde woningbouw		4,50	29,72	27,05	19,61	30,17
103_C	Beoogde woningbouw		7,50	31,74	29,09	21,63	32,20
104_A	Beoogde woningbouw		1,50	28,99	26,34	18,88	29,45
104_B	Beoogde woningbouw		4,50	32,50	29,90	22,39	32,97
104_C	Beoogde woningbouw		7,50	34,50	31,91	24,39	34,97
105_A	Beoogde woningbouw		1,50	35,19	32,66	25,08	35,68
105_B	Beoogde woningbouw		4,50	35,10	32,55	24,99	35,58
105_C	Beoogde woningbouw		7,50	36,06	33,50	25,95	36,54
106_A	Beoogde woningbouw		1,50	28,65	26,00	18,54	29,11
106_B	Beoogde woningbouw		4,50	33,15	30,58	23,04	33,63
106_C	Beoogde woningbouw		7,50	35,15	32,57	25,04	35,63
107_A	Beoogde woningbouw		1,50	35,67	33,15	25,57	36,17
107_B	Beoogde woningbouw		4,50	35,84	33,30	25,73	36,33
107_C	Beoogde woningbouw		7,50	36,79	34,24	26,68	37,27
108_A	Beoogde woningbouw		1,50	29,18	26,55	19,07	29,64
108_B	Beoogde woningbouw		4,50	33,95	31,37	23,83	34,42
108_C	Beoogde woningbouw		7,50	35,66	33,07	25,55	36,13
109_A	Beoogde woningbouw		1,50	36,07	33,54	25,96	36,56
109_B	Beoogde woningbouw		4,50	36,22	33,68	26,11	36,71
109_C	Beoogde woningbouw		7,50	37,16	34,61	27,04	37,64

Alle getoonde dB-waarden zijn A-gewogen

## Rekenresultaten

### Geluidbelasting Geldropseweg (incl. aftrek art. 110g Wgh)

Rapport: Resultatentabel  
 Model: Februari - Wegverkeerslawaa  
 LAeq totaalresultaten voor toetspunten  
 Groep: Geldropseweg  
 Groepsreductie: Ja

Naam			Hoogte	Dag	Avond	Nacht	Lden
Toetspunt	Omschrijving						
11_A	Beoogde woningbouw		1,50	34,63	32,07	24,51	35,11
11_B	Beoogde woningbouw		4,50	35,93	33,37	25,82	36,41
11_C	Beoogde woningbouw		7,50	37,94	35,37	27,82	38,42
110_A	Beoogde woningbouw		1,50	31,08	28,48	20,97	31,55
110_B	Beoogde woningbouw		4,50	34,79	32,23	24,68	35,27
110_C	Beoogde woningbouw		7,50	36,63	34,06	26,51	37,11
111_A	Beoogde woningbouw		1,50	37,46	34,93	27,35	37,95
111_B	Beoogde woningbouw		4,50	37,53	34,98	27,42	38,01
111_C	Beoogde woningbouw		7,50	38,46	35,92	28,35	38,95
112_A	Beoogde woningbouw		1,50	34,99	32,42	24,87	35,47
112_B	Beoogde woningbouw		4,50	35,44	32,85	25,32	35,91
112_C	Beoogde woningbouw		7,50	37,55	34,96	27,43	38,02
113_A	Beoogde woningbouw		1,50	29,88	27,26	19,78	30,35
113_B	Beoogde woningbouw		4,50	33,62	31,05	23,52	34,10
113_C	Beoogde woningbouw		7,50	35,65	33,08	25,54	36,13
114_A	Beoogde woningbouw		1,50	37,08	34,55	26,96	37,57
114_B	Beoogde woningbouw		4,50	37,03	34,49	26,92	37,52
114_C	Beoogde woningbouw		7,50	38,07	35,52	27,96	38,55
115_A	Beoogde woningbouw		1,50	29,86	27,23	19,75	30,32
115_B	Beoogde woningbouw		4,50	33,63	31,05	23,53	34,11
115_C	Beoogde woningbouw		7,50	35,21	32,61	25,11	35,68
116_A	Beoogde woningbouw		1,50	30,63	28,08	20,52	31,11
116_B	Beoogde woningbouw		4,50	31,65	29,10	21,53	32,13
116_C	Beoogde woningbouw		7,50	32,61	30,06	22,50	33,09
117_A	Beoogde woningbouw		1,50	38,51	35,99	28,39	39,00
117_B	Beoogde woningbouw		4,50	38,63	36,09	28,51	39,11
117_C	Beoogde woningbouw		7,50	39,15	36,61	29,04	39,64
118_A	Beoogde woningbouw		1,50	33,92	31,35	23,81	34,40
118_B	Beoogde woningbouw		4,50	34,45	31,86	24,34	34,92
118_C	Beoogde woningbouw		7,50	35,83	33,22	25,72	36,30
119_A	Beoogde woningbouw		1,50	33,71	31,19	23,60	34,20
119_B	Beoogde woningbouw		4,50	33,87	31,33	23,76	34,36
119_C	Beoogde woningbouw		7,50	34,59	32,03	24,48	35,07
12_A	Beoogde woningbouw		1,50	29,73	27,13	19,61	30,20
12_B	Beoogde woningbouw		4,50	27,07	24,38	16,96	27,52
12_C	Beoogde woningbouw		7,50	29,31	26,65	19,20	29,77
120_A	Beoogde woningbouw		1,50	39,98	37,47	29,87	40,47
120_B	Beoogde woningbouw		4,50	39,92	37,40	29,82	40,42
120_C	Beoogde woningbouw		7,50	40,46	37,92	30,34	40,94
121_A	Beoogde woningbouw		1,50	41,29	38,78	31,18	41,78
121_B	Beoogde woningbouw		4,50	41,29	38,76	31,17	41,78
121_C	Beoogde woningbouw		7,50	41,75	39,21	31,63	42,23
122_A	Beoogde woningbouw		1,50	30,69	28,09	20,58	31,16
122_B	Beoogde woningbouw		4,50	34,27	31,71	24,15	34,75
122_C	Beoogde woningbouw		7,50	36,02	33,46	25,91	36,50
123_A	Beoogde woningbouw		1,50	30,23	27,62	20,12	30,70
123_B	Beoogde woningbouw		4,50	33,38	30,81	23,27	33,86
123_C	Beoogde woningbouw		7,50	35,54	32,97	25,43	36,02
124_A	Beoogde woningbouw		1,50	39,98	37,46	29,86	40,47
124_B	Beoogde woningbouw		4,50	40,13	37,60	30,02	40,62
124_C	Beoogde woningbouw		7,50	40,59	38,05	30,48	41,08
125_A	Beoogde woningbouw		1,50	35,10	32,59	25,00	35,60
125_B	Beoogde woningbouw		4,50	34,93	32,40	24,82	35,42
125_C	Beoogde woningbouw		7,50	35,71	33,17	25,60	36,20
126_A	Beoogde woningbouw		1,50	42,20	39,69	32,09	42,69
126_B	Beoogde woningbouw		4,50	42,27	39,75	32,16	42,76
126_C	Beoogde woningbouw		7,50	42,73	40,20	32,62	43,22
127_A	Beoogde woningbouw		1,50	32,38	29,79	22,26	32,85
127_B	Beoogde woningbouw		4,50	34,69	32,11	24,57	35,16
127_C	Beoogde woningbouw		7,50	36,46	33,89	26,35	36,94

Alle getoonde dB-waarden zijn A-gewogen

## Rekenresultaten

### Geluidbelasting Geldropseweg (incl. aftrek art. 110g Wgh)

Rapport: Resultatentabel  
 Model: Februari - Wegverkeerslawaa  
 LAeq totaalresultaten voor toetspunten  
 Groep: Geldropseweg  
 Groepsreductie: Ja

Naam	Toetspunt	Omschrijving	Hoogte	Dag	Avond	Nacht	Lden
128_A	Beoogde	woningbouw	1,50	42,34	39,83	32,23	42,83
128_B	Beoogde	woningbouw	4,50	42,64	40,11	32,52	43,13
128_C	Beoogde	woningbouw	7,50	43,15	40,62	33,03	43,64
129_A	Beoogde	woningbouw	1,50	41,97	39,45	31,86	42,46
129_B	Beoogde	woningbouw	4,50	42,62	40,09	32,51	43,11
129_C	Beoogde	woningbouw	7,50	43,27	40,73	33,15	43,75
13_A	Beoogde	woningbouw	1,50	39,54	37,02	29,43	40,03
13_B	Beoogde	woningbouw	4,50	39,71	37,19	29,60	40,20
13_C	Beoogde	woningbouw	7,50	40,84	38,31	30,73	41,33
130_A	Beoogde	woningbouw	1,50	29,95	27,29	19,84	30,41
130_B	Beoogde	woningbouw	4,50	35,48	32,91	25,37	35,96
130_C	Beoogde	woningbouw	7,50	37,28	34,71	27,17	37,76
131_A	Beoogde	woningbouw	1,50	29,41	26,71	19,30	29,86
131_B	Beoogde	woningbouw	4,50	29,81	27,15	19,70	30,27
132_A	Beoogde	woningbouw	1,50	27,90	25,35	17,79	28,38
132_B	Beoogde	woningbouw	4,50	28,75	26,18	18,64	29,23
133_A	Beoogde	woningbouw	1,50	27,16	24,53	17,05	27,62
134_A	Beoogde	woningbouw	1,50	29,42	26,74	19,31	29,87
134_B	Beoogde	woningbouw	4,50	31,19	28,58	21,08	31,66
135_A	Beoogde	woningbouw	1,50	23,12	20,41	13,01	23,56
136_A	Beoogde	woningbouw	1,50	22,91	20,21	12,80	23,36
137_A	Beoogde	woningbouw	1,50	28,80	26,11	18,68	29,25
137_B	Beoogde	woningbouw	4,50	30,21	27,57	20,10	30,67
138_A	Beoogde	woningbouw	1,50	29,95	27,31	19,85	30,41
138_B	Beoogde	woningbouw	4,50	32,78	30,20	22,67	33,26
139_A	Beoogde	woningbouw	1,50	26,02	23,35	15,93	26,48
14_A	Beoogde	woningbouw	1,50	33,35	30,82	23,24	33,84
14_B	Beoogde	woningbouw	4,50	31,83	29,28	21,72	32,31
14_C	Beoogde	woningbouw	7,50	33,60	31,04	23,49	34,08
140_A	Beoogde	woningbouw	1,50	22,89	20,20	12,78	23,34
141_A	Beoogde	woningbouw	1,50	31,43	28,81	21,32	31,90
141_B	Beoogde	woningbouw	4,50	34,11	31,55	24,01	34,59
142_A	Beoogde	woningbouw	1,50	24,15	21,43	14,05	24,59
143_A	Beoogde	woningbouw	1,50	34,43	31,88	24,32	34,91
143_B	Beoogde	woningbouw	4,50	34,89	32,34	24,78	35,37
144_A	Beoogde	woningbouw	1,50	31,31	28,76	21,20	31,79
144_B	Beoogde	woningbouw	4,50	32,30	29,72	22,19	32,78
145_A	Beoogde	woningbouw	1,50	23,24	20,55	13,12	23,69
146_A	Beoogde	woningbouw	1,50	31,99	29,40	21,88	32,46
146_B	Beoogde	woningbouw	4,50	34,45	31,90	24,34	34,93
147_A	Beoogde	woningbouw	1,50	27,58	25,03	17,48	28,07
147_B	Beoogde	woningbouw	4,50	30,53	27,95	20,42	31,01
147_C	Beoogde	woningbouw	7,50	28,80	26,26	18,69	29,29
148_A	Beoogde	woningbouw	1,50	24,84	22,28	14,73	25,32
149_A	Beoogde	woningbouw	1,50	32,35	29,79	22,25	32,83
149_B	Beoogde	woningbouw	4,50	34,90	32,32	24,80	35,38
149_C	Beoogde	woningbouw	7,50	34,98	32,39	24,87	35,45
15_A	Beoogde	woningbouw	1,50	31,65	29,04	21,53	32,12
15_B	Beoogde	woningbouw	4,50	35,20	32,63	25,09	35,68
15_C	Beoogde	woningbouw	7,50	37,70	35,14	27,59	38,18
150_A	Beoogde	woningbouw	1,50	33,19	30,66	23,08	33,68
150_B	Beoogde	woningbouw	4,50	33,56	31,03	23,46	34,05
150_C	Beoogde	woningbouw	7,50	34,36	31,80	24,25	34,84
151_A	Beoogde	woningbouw	1,50	31,81	29,24	21,70	32,29
151_B	Beoogde	woningbouw	4,50	33,97	31,40	23,86	34,45
151_C	Beoogde	woningbouw	7,50	34,39	31,82	24,28	34,87
152_A	Beoogde	woningbouw	1,50	27,21	24,48	17,11	27,65
152_B	Beoogde	woningbouw	4,50	31,61	29,00	21,51	32,08
152_C	Beoogde	woningbouw	7,50	32,96	30,33	22,85	33,42
153_A	Beoogde	woningbouw	1,50	33,51	30,96	23,39	33,99

Alle getoonde dB-waarden zijn A-gewogen

## Rekenresultaten

### Geluidbelasting Geldropseweg (incl. aftrek art. 110g Wgh)

Rapport: Resultatentabel  
 Model: Februari - Wegverkeerslawaa  
 LAeq totaalresultaten voor toetspunten  
 Groep: Geldropseweg  
 Groepsreductie: Ja

Naam							
Toetspunt	Omschrijving	Hoogte	Dag	Avond	Nacht	Lden	
153_B	Beoogde woningbouw	4,50	33,75	31,21	23,64	34,24	
153_C	Beoogde woningbouw	7,50	34,36	31,81	24,25	34,84	
154_A	Beoogde woningbouw	1,50	31,27	28,68	21,16	31,74	
154_B	Beoogde woningbouw	4,50	33,78	31,21	23,67	34,26	
154_C	Beoogde woningbouw	7,50	34,55	31,97	24,45	35,03	
155_A	Beoogde woningbouw	1,50	21,87	19,20	11,75	22,32	
155_B	Beoogde woningbouw	4,50	23,68	21,00	13,57	24,13	
155_C	Beoogde woningbouw	7,50	25,74	23,09	15,63	26,20	
156_A	Beoogde woningbouw	1,50	34,21	31,67	24,09	34,69	
156_B	Beoogde woningbouw	4,50	34,50	31,95	24,38	34,98	
156_C	Beoogde woningbouw	7,50	35,17	32,61	25,06	35,65	
157_A	Beoogde woningbouw	1,50	31,35	28,77	21,25	31,83	
157_B	Beoogde woningbouw	4,50	33,40	30,83	23,29	33,88	
157_C	Beoogde woningbouw	7,50	34,34	31,76	24,23	34,82	
158_A	Beoogde woningbouw	1,50	27,40	24,64	17,30	27,83	
158_B	Beoogde woningbouw	4,50	30,42	27,72	20,33	30,87	
158_C	Beoogde woningbouw	7,50	33,06	30,36	22,96	33,51	
159_A	Beoogde woningbouw	1,50	34,93	32,40	24,83	35,42	
159_B	Beoogde woningbouw	4,50	35,33	32,78	25,23	35,82	
159_C	Beoogde woningbouw	7,50	36,06	33,49	25,95	36,54	
16_A	Beoogde woningbouw	1,50	37,24	34,72	27,13	37,73	
16_B	Beoogde woningbouw	4,50	37,38	34,84	27,26	37,86	
16_C	Beoogde woningbouw	7,50	38,79	36,24	28,67	39,27	
160_A	Beoogde woningbouw	1,50	35,66	33,13	25,55	36,15	
160_B	Beoogde woningbouw	4,50	36,08	33,53	25,97	36,56	
160_C	Beoogde woningbouw	7,50	36,91	34,35	26,80	37,39	
161_A	Beoogde woningbouw	1,50	22,69	20,03	12,58	23,15	
161_B	Beoogde woningbouw	4,50	24,60	21,94	14,48	25,05	
161_C	Beoogde woningbouw	7,50	27,77	25,12	17,66	28,23	
162_A	Beoogde woningbouw	1,50	28,36	25,70	18,25	28,82	
162_B	Beoogde woningbouw	4,50	33,89	31,33	23,78	34,37	
162_C	Beoogde woningbouw	7,50	34,99	32,42	24,88	35,47	
163_A	Beoogde woningbouw	1,50	28,43	25,80	18,32	28,89	
163_B	Beoogde woningbouw	4,50	33,41	30,85	23,30	33,89	
163_C	Beoogde woningbouw	7,50	34,60	32,02	24,49	35,08	
164_A	Beoogde woningbouw	1,50	33,81	31,24	23,70	34,29	
164_B	Beoogde woningbouw	4,50	37,68	35,14	27,56	38,16	
164_C	Beoogde woningbouw	7,50	38,89	36,33	28,77	39,37	
165_A	Beoogde woningbouw	1,50	34,17	31,63	24,06	34,66	
165_B	Beoogde woningbouw	4,50	34,65	32,09	24,54	35,13	
165_C	Beoogde woningbouw	7,50	35,89	33,32	25,78	36,37	
166_A	Beoogde woningbouw	1,50	39,63	37,12	29,52	40,12	
166_B	Beoogde woningbouw	4,50	39,50	36,98	29,39	39,99	
166_C	Beoogde woningbouw	7,50	40,16	37,63	30,04	40,65	
167_A	Beoogde woningbouw	1,50	41,42	38,92	31,32	41,92	
167_B	Beoogde woningbouw	4,50	41,20	38,68	31,09	41,69	
167_C	Beoogde woningbouw	7,50	41,92	39,39	31,81	42,41	
168_A	Beoogde woningbouw	1,50	43,90	41,38	33,79	44,39	
168_B	Beoogde woningbouw	4,50	43,98	41,46	33,87	44,47	
168_C	Beoogde woningbouw	7,50	44,62	42,09	34,50	45,11	
169_A	Beoogde woningbouw	1,50	26,55	23,99	16,43	27,03	
169_B	Beoogde woningbouw	4,50	28,48	25,93	18,36	28,96	
169_C	Beoogde woningbouw	7,50	29,89	27,33	19,77	30,37	
17_A	Beoogde woningbouw	1,50	32,30	29,71	22,19	32,77	
17_B	Beoogde woningbouw	4,50	36,39	33,84	26,28	36,87	
17_C	Beoogde woningbouw	7,50	38,71	36,16	28,59	39,19	
170_A	Beoogde woningbouw	1,50	40,00	37,49	29,89	40,49	
170_B	Beoogde woningbouw	4,50	40,29	37,77	30,18	40,78	
170_C	Beoogde woningbouw	7,50	41,13	38,60	31,02	41,62	
171_A	Beoogde woningbouw	1,50	30,30	27,77	20,19	30,79	

Alle getoonde dB-waarden zijn A-gewogen

## Rekenresultaten

### Geluidbelasting Geldropseweg (incl. aftrek art. 110g Wgh)

Rapport: Resultatentabel  
 Model: Februari - Wegverkeerslawaa  
 LAeq totaalresultaten voor toetspunten  
 Groep: Geldropseweg  
 Groepsreductie: Ja

Naam			Hoogte	Dag	Avond	Nacht	Lden
Toetspunt	Omschrijving						
171_B	Beoogde woningbouw		4,50	28,64	26,08	18,52	29,12
171_C	Beoogde woningbouw		7,50	30,22	27,65	20,10	30,70
172_A	Beoogde woningbouw		1,50	41,91	39,40	31,80	42,40
172_B	Beoogde woningbouw		4,50	41,36	38,83	31,24	41,85
172_C	Beoogde woningbouw		7,50	41,91	39,38	31,80	42,40
173_A	Beoogde woningbouw		1,50	43,97	41,46	33,86	44,46
173_B	Beoogde woningbouw		4,50	44,04	41,52	33,93	44,53
173_C	Beoogde woningbouw		7,50	44,69	42,15	34,57	45,17
174_A	Beoogde woningbouw		1,50	43,09	40,59	32,99	43,59
174_B	Beoogde woningbouw		4,50	42,20	39,67	32,08	42,69
174_C	Beoogde woningbouw		7,50	42,76	40,23	32,65	43,25
175_A	Beoogde woningbouw		1,50	39,88	37,36	29,76	40,37
175_B	Beoogde woningbouw		4,50	40,27	37,74	30,15	40,76
175_C	Beoogde woningbouw		7,50	41,14	38,61	31,03	41,63
176_A	Beoogde woningbouw		1,50	26,35	23,74	16,24	26,82
176_B	Beoogde woningbouw		4,50	30,95	28,41	20,85	31,44
176_C	Beoogde woningbouw		7,50	32,44	29,88	22,33	32,92
177_A	Beoogde woningbouw		1,50	43,79	41,28	33,68	44,28
177_B	Beoogde woningbouw		4,50	43,91	41,38	33,80	44,40
177_C	Beoogde woningbouw		7,50	44,55	42,02	34,44	45,04
178_A	Beoogde woningbouw		1,50	22,54	19,87	12,43	22,99
178_B	Beoogde woningbouw		4,50	28,31	25,68	18,22	28,78
179_A	Beoogde woningbouw		1,50	22,31	19,65	12,20	22,77
179_B	Beoogde woningbouw		4,50	28,62	25,99	18,53	29,09
18_A	Beoogde woningbouw		1,50	40,55	38,04	30,44	41,04
18_B	Beoogde woningbouw		4,50	41,93	39,41	31,82	42,42
18_C	Beoogde woningbouw		7,50	43,06	40,55	32,96	43,56
180_A	Beoogde woningbouw		1,50	23,16	20,45	13,06	23,61
180_B	Beoogde woningbouw		4,50	29,03	26,39	18,94	29,50
181_A	Beoogde woningbouw		1,50	22,57	19,90	12,46	23,02
181_B	Beoogde woningbouw		4,50	27,81	25,16	17,72	28,27
182_A	Beoogde woningbouw		1,50	22,45	19,74	12,34	22,89
182_B	Beoogde woningbouw		4,50	28,86	26,23	18,77	29,33
183_A	Beoogde woningbouw		1,50	21,23	18,55	11,12	21,68
183_B	Beoogde woningbouw		4,50	26,57	23,92	16,48	27,03
184_A	Beoogde woningbouw		1,50	31,18	28,62	21,07	31,66
184_B	Beoogde woningbouw		4,50	31,13	28,57	21,01	31,61
19_A	Beoogde woningbouw		1,50	33,25	30,68	23,13	33,73
19_B	Beoogde woningbouw		4,50	36,71	34,15	26,59	37,19
19_C	Beoogde woningbouw		7,50	39,12	36,57	29,01	39,60
20_A	Beoogde woningbouw		1,50	41,61	39,10	31,50	42,10
20_B	Beoogde woningbouw		4,50	42,95	40,43	32,83	43,44
20_C	Beoogde woningbouw		7,50	44,08	41,56	33,97	44,57
21_A	Beoogde woningbouw		1,50	35,68	33,14	25,57	36,17
21_B	Beoogde woningbouw		4,50	38,36	35,82	28,24	38,84
21_C	Beoogde woningbouw		7,50	40,30	37,75	30,18	40,78
22_A	Beoogde woningbouw		1,50	42,84	40,33	32,72	43,33
22_B	Beoogde woningbouw		4,50	44,20	41,68	34,08	44,69
22_C	Beoogde woningbouw		7,50	45,30	42,78	35,19	45,79
23_A	Beoogde woningbouw		1,50	37,88	35,35	27,77	38,37
23_B	Beoogde woningbouw		4,50	39,90	37,36	29,79	40,39
23_C	Beoogde woningbouw		7,50	41,44	38,90	31,33	41,93
24_A	Beoogde woningbouw		1,50	33,18	30,56	23,07	33,65
24_B	Beoogde woningbouw		4,50	45,53	42,99	35,42	46,02
24_C	Beoogde woningbouw		7,50	46,55	44,01	36,44	47,04
25_A	Beoogde woningbouw		1,50	37,95	35,36	27,85	38,43
25_B	Beoogde woningbouw		4,50	38,61	36,01	28,52	39,09
25_C	Beoogde woningbouw		7,50	41,11	38,54	31,01	41,59
26_A	Beoogde woningbouw		1,50	44,33	41,82	34,22	44,82
26_B	Beoogde woningbouw		4,50	45,63	43,12	35,52	46,12

Alle getoonde dB-waarden zijn A-gewogen

## Rekenresultaten

### Geluidbelasting Geldropseweg (incl. aftrek art. 110g Wgh)

Rapport: Resultatentabel  
 Model: Februari - Wegverkeerslawaa  
 LAeq totaalresultaten voor toetspunten  
 Groep: Geldropseweg  
 Groepsreductie: Ja

Naam Toetspunt	Omschrijving	Hoogte	Dag	Avond	Nacht	Lden
26_C	Beoogde woningbouw	7,50	46,61	44,09	36,50	47,10
27_A	Beoogde woningbouw	1,50	48,72	46,20	38,61	49,21
27_B	Beoogde woningbouw	4,50	50,31	47,79	40,20	50,80
27_C	Beoogde woningbouw	7,50	51,01	48,48	40,90	51,50
28_A	Beoogde woningbouw	1,50	45,15	42,65	35,04	45,65
28_B	Beoogde woningbouw	4,50	46,16	43,64	36,04	46,65
28_C	Beoogde woningbouw	7,50	47,25	44,73	37,14	47,74
29_A	Beoogde woningbouw	1,50	49,82	47,31	39,71	50,31
29_B	Beoogde woningbouw	4,50	51,38	48,85	41,27	51,87
29_C	Beoogde woningbouw	7,50	52,05	49,52	41,94	52,54
30_A	Beoogde woningbouw	1,50	37,34	34,81	27,23	37,83
30_B	Beoogde woningbouw	4,50	38,16	35,62	28,05	38,65
30_C	Beoogde woningbouw	7,50	38,99	36,45	28,88	39,48
31_A	Beoogde woningbouw	1,50	35,96	33,43	25,84	36,45
31_B	Beoogde woningbouw	4,50	38,01	35,49	27,90	38,50
31_C	Beoogde woningbouw	7,50	39,55	37,02	29,44	40,04
32_A	Beoogde woningbouw	1,50	49,53	47,01	39,42	50,02
32_B	Beoogde woningbouw	4,50	50,99	48,46	40,88	51,48
32_C	Beoogde woningbouw	7,50	51,70	49,17	41,59	52,19
33_A	Beoogde woningbouw	1,50	45,15	42,64	35,04	45,64
33_B	Beoogde woningbouw	4,50	46,50	43,99	36,39	46,99
33_C	Beoogde woningbouw	7,50	47,43	44,91	37,32	47,92
34_A	Beoogde woningbouw	1,50	37,07	34,55	26,96	37,56
34_B	Beoogde woningbouw	4,50	37,84	35,32	27,73	38,33
34_C	Beoogde woningbouw	7,50	39,75	37,23	29,65	40,25
35_A	Beoogde woningbouw	1,50	49,37	46,85	39,26	49,86
35_B	Beoogde woningbouw	4,50	50,75	48,22	40,64	51,24
35_C	Beoogde woningbouw	7,50	51,36	48,84	41,25	51,85
36_A	Beoogde woningbouw	1,50	45,22	42,72	35,11	45,72
36_B	Beoogde woningbouw	4,50	45,90	43,38	35,79	46,39
36_C	Beoogde woningbouw	7,50	46,83	44,31	36,71	47,32
37_A	Beoogde woningbouw	1,50	46,01	43,51	35,90	46,51
37_B	Beoogde woningbouw	4,50	46,80	44,28	36,68	47,29
37_C	Beoogde woningbouw	7,50	47,93	45,41	37,81	48,42
38_A	Beoogde woningbouw	1,50	49,01	46,49	38,90	49,50
38_B	Beoogde woningbouw	4,50	50,30	47,77	40,19	50,79
38_C	Beoogde woningbouw	7,50	50,87	48,34	40,76	51,36
39_A	Beoogde woningbouw	1,50	30,06	27,46	19,94	30,53
39_B	Beoogde woningbouw	4,50	36,48	33,96	26,36	36,97
39_C	Beoogde woningbouw	7,50	38,48	35,95	28,37	38,97
40_A	Beoogde woningbouw	1,50	45,75	43,22	35,64	46,24
40_B	Beoogde woningbouw	4,50	46,84	44,31	36,73	47,33
40_C	Beoogde woningbouw	7,50	46,65	44,13	36,54	47,14
41_A	Beoogde woningbouw	1,50	49,01	46,49	38,90	49,50
41_B	Beoogde woningbouw	4,50	50,25	47,71	40,13	50,73
41_C	Beoogde woningbouw	7,50	50,61	48,09	40,51	51,11
42_A	Beoogde woningbouw	1,50	33,77	31,23	23,66	34,26
42_B	Beoogde woningbouw	4,50	35,66	33,12	25,54	36,14
42_C	Beoogde woningbouw	7,50	37,68	35,14	27,57	38,17
43_A	Beoogde woningbouw	1,50	42,63	40,06	32,53	43,11
43_B	Beoogde woningbouw	4,50	44,24	41,67	34,13	44,72
43_C	Beoogde woningbouw	7,50	45,32	42,77	35,21	45,80
44_A	Beoogde woningbouw	1,50	39,12	36,58	29,01	39,61
44_B	Beoogde woningbouw	4,50	43,16	40,61	33,05	43,64
44_C	Beoogde woningbouw	7,50	44,15	41,60	34,05	44,64
45_A	Beoogde woningbouw	1,50	37,37	34,80	27,26	37,85
45_B	Beoogde woningbouw	4,50	42,72	40,18	32,61	43,21
45_C	Beoogde woningbouw	7,50	43,64	41,11	33,53	44,13
46_A	Beoogde woningbouw	1,50	40,11	37,58	30,00	40,60
46_B	Beoogde woningbouw	4,50	41,97	39,44	31,86	42,46

Alle getoonde dB-waarden zijn A-gewogen



## Rekenresultaten

### Geluidbelasting Geldropseweg (incl. aftrek art. 110g Wgh)

Rapport: Resultatentabel  
 Model: Februari - Wegverkeerslawaa  
 LAeq totaalresultaten voor toetspunten  
 Groep: Geldropseweg  
 Groepsreductie: Ja

Naam Toetspunt	Omschrijving	Hoogte	Dag	Avond	Nacht	Lden
46_C	Beoogde woningbouw	7,50	43,95	41,41	33,84	44,44
47_A	Beoogde woningbouw	1,50	35,64	33,11	25,53	36,13
47_B	Beoogde woningbouw	4,50	40,22	37,70	30,11	40,71
47_C	Beoogde woningbouw	7,50	42,02	39,48	31,90	42,50
48_A	Beoogde woningbouw	1,50	39,08	36,55	28,96	39,57
48_B	Beoogde woningbouw	4,50	40,23	37,69	30,12	40,72
48_C	Beoogde woningbouw	7,50	42,85	40,32	32,74	43,34
49_A	Beoogde woningbouw	1,50	32,55	30,00	22,44	33,03
49_B	Beoogde woningbouw	4,50	34,64	32,08	24,53	35,12
49_C	Beoogde woningbouw	7,50	36,97	34,40	26,86	37,45
50_A	Beoogde woningbouw	1,50	39,34	36,81	29,22	39,83
50_B	Beoogde woningbouw	4,50	40,13	37,59	30,01	40,61
50_C	Beoogde woningbouw	7,50	42,92	40,39	32,81	43,41
51_A	Beoogde woningbouw	1,50	31,02	28,44	20,91	31,50
51_B	Beoogde woningbouw	4,50	34,15	31,58	24,04	34,63
51_C	Beoogde woningbouw	7,50	36,66	34,10	26,55	37,14
52_A	Beoogde woningbouw	1,50	29,47	26,84	19,35	29,93
52_B	Beoogde woningbouw	4,50	34,55	31,98	24,43	35,03
52_C	Beoogde woningbouw	7,50	37,28	34,72	27,17	37,76
53_A	Beoogde woningbouw	1,50	38,20	35,67	28,09	38,69
53_B	Beoogde woningbouw	4,50	38,95	36,41	28,84	39,44
53_C	Beoogde woningbouw	7,50	41,60	39,07	31,49	42,09
54_A	Beoogde woningbouw	1,50	38,48	35,95	28,37	38,97
54_B	Beoogde woningbouw	4,50	39,02	36,48	28,91	39,51
54_C	Beoogde woningbouw	7,50	41,61	39,08	31,50	42,10
55_A	Beoogde woningbouw	1,50	33,04	30,51	22,94	33,53
55_B	Beoogde woningbouw	4,50	31,33	28,76	21,22	31,81
55_C	Beoogde woningbouw	7,50	33,24	30,66	23,13	33,72
56_A	Beoogde woningbouw	1,50	29,47	26,84	19,36	29,93
56_B	Beoogde woningbouw	4,50	34,36	31,79	24,25	34,84
56_C	Beoogde woningbouw	7,50	37,09	34,53	26,98	37,57
57_A	Beoogde woningbouw	1,50	43,04	40,52	32,93	43,53
57_B	Beoogde woningbouw	4,50	43,57	41,04	33,45	44,06
57_C	Beoogde woningbouw	7,50	44,15	41,63	34,04	44,64
58_A	Beoogde woningbouw	1,50	32,41	29,88	22,30	32,90
58_B	Beoogde woningbouw	4,50	33,01	30,46	22,89	33,49
58_C	Beoogde woningbouw	7,50	34,32	31,77	24,21	34,80
59_A	Beoogde woningbouw	1,50	34,70	32,14	24,58	35,18
59_B	Beoogde woningbouw	4,50	36,97	34,43	26,86	37,46
59_C	Beoogde woningbouw	7,50	38,72	36,16	28,60	39,20
60_A	Beoogde woningbouw	1,50	43,47	40,95	33,35	43,96
60_B	Beoogde woningbouw	4,50	44,06	41,55	33,96	44,56
60_C	Beoogde woningbouw	7,50	44,66	42,14	34,56	45,16
61_A	Beoogde woningbouw	1,50	33,70	31,13	23,59	34,18
61_B	Beoogde woningbouw	4,50	37,70	35,16	27,59	38,19
61_C	Beoogde woningbouw	7,50	39,29	36,75	29,19	39,78
62_A	Beoogde woningbouw	1,50	42,45	39,93	32,33	42,94
62_B	Beoogde woningbouw	4,50	43,36	40,83	33,25	43,85
62_C	Beoogde woningbouw	7,50	43,94	41,40	33,82	44,42
63_A	Beoogde woningbouw	1,50	35,53	33,03	25,43	36,03
63_B	Beoogde woningbouw	4,50	36,77	34,24	26,65	37,26
63_C	Beoogde woningbouw	7,50	37,93	35,40	27,82	38,42
64_A	Beoogde woningbouw	1,50	44,02	41,51	33,91	44,51
64_B	Beoogde woningbouw	4,50	44,80	42,27	34,68	45,29
64_C	Beoogde woningbouw	7,50	45,46	42,93	35,34	45,95
65_A	Beoogde woningbouw	1,50	36,05	33,49	25,94	36,53
65_B	Beoogde woningbouw	4,50	38,39	35,84	28,28	38,87
65_C	Beoogde woningbouw	7,50	40,63	38,09	30,53	41,12
66_A	Beoogde woningbouw	1,50	43,91	41,40	33,80	44,40
66_B	Beoogde woningbouw	4,50	45,18	42,66	35,07	45,67

Alle getoonde dB-waarden zijn A-gewogen

## Rekenresultaten

### Geluidbelasting Geldropseweg (incl. aftrek art. 110g Wgh)

Rapport: Resultatentabel  
 Model: Februari - Wegverkeerslawaa  
 LAeq totaalresultaten voor toetspunten  
 Groep: Geldropseweg  
 Groepsreductie: Ja

Naam Toetspunt	Omschrijving	Hoogte	Dag	Avond	Nacht	Lden
66_C	Beoogde woningbouw	7,50	46,25	43,73	36,14	46,74
67_A	Beoogde woningbouw	1,50	44,47	41,96	34,36	44,96
67_B	Beoogde woningbouw	4,50	45,34	42,82	35,23	45,83
67_C	Beoogde woningbouw	7,50	46,04	43,51	35,92	46,53
68_A	Beoogde woningbouw	1,50	35,16	32,60	25,05	35,64
68_B	Beoogde woningbouw	4,50	38,11	35,56	27,99	38,59
68_C	Beoogde woningbouw	7,50	40,43	37,90	30,33	40,92
69_A	Beoogde woningbouw	1,50	49,22	46,70	39,11	49,71
69_B	Beoogde woningbouw	4,50	50,64	48,11	40,53	51,13
69_C	Beoogde woningbouw	7,50	51,46	48,93	41,35	51,95
70_A	Beoogde woningbouw	1,50	45,64	43,13	35,53	46,13
70_B	Beoogde woningbouw	4,50	46,87	44,36	36,77	47,37
70_C	Beoogde woningbouw	7,50	47,75	45,23	37,64	48,24
71_A	Beoogde woningbouw	1,50	34,53	32,00	24,41	35,02
71_B	Beoogde woningbouw	4,50	35,10	32,59	25,00	35,60
71_C	Beoogde woningbouw	7,50	36,65	34,12	26,53	37,14
72_A	Beoogde woningbouw	1,50	47,20	44,69	37,09	47,69
72_B	Beoogde woningbouw	4,50	48,68	46,16	38,57	49,17
72_C	Beoogde woningbouw	7,50	49,61	47,09	39,50	50,10
73_A	Beoogde woningbouw	1,50	46,17	43,66	36,06	46,66
73_B	Beoogde woningbouw	4,50	46,92	44,40	36,80	47,41
73_C	Beoogde woningbouw	7,50	47,98	45,46	37,87	48,47
74_A	Beoogde woningbouw	1,50	45,35	42,85	35,24	45,85
74_B	Beoogde woningbouw	4,50	46,72	44,20	36,61	47,21
74_C	Beoogde woningbouw	7,50	47,64	45,11	37,53	48,13
75_A	Beoogde woningbouw	1,50	48,91	46,39	38,80	49,40
75_B	Beoogde woningbouw	4,50	50,31	47,78	40,20	50,80
75_C	Beoogde woningbouw	7,50	51,19	48,66	41,08	51,68
76_A	Beoogde woningbouw	1,50	35,02	32,49	24,91	35,51
76_B	Beoogde woningbouw	4,50	36,55	34,03	26,43	37,04
76_C	Beoogde woningbouw	7,50	38,24	35,71	28,12	38,73
77_A	Beoogde woningbouw	1,50	45,65	43,15	35,55	46,15
77_B	Beoogde woningbouw	4,50	46,29	43,77	36,17	46,78
77_C	Beoogde woningbouw	7,50	47,37	44,86	37,27	47,87
78_A	Beoogde woningbouw	1,50	45,45	42,95	35,34	45,95
78_B	Beoogde woningbouw	4,50	46,65	44,14	36,54	47,14
78_C	Beoogde woningbouw	7,50	47,57	45,04	37,45	48,06
79_A	Beoogde woningbouw	1,50	30,70	28,12	20,58	31,17
79_B	Beoogde woningbouw	4,50	35,26	32,74	25,15	35,75
79_C	Beoogde woningbouw	7,50	36,72	34,18	26,61	37,21
80_A	Beoogde woningbouw	1,50	48,71	46,19	38,60	49,20
80_B	Beoogde woningbouw	4,50	49,94	47,41	39,83	50,43
80_C	Beoogde woningbouw	7,50	50,86	48,33	40,74	51,35
81_A	Beoogde woningbouw	1,50	44,07	41,57	33,96	44,57
81_B	Beoogde woningbouw	4,50	45,66	43,15	35,55	46,15
81_C	Beoogde woningbouw	7,50	46,84	44,32	36,72	47,33
82_A	Beoogde woningbouw	1,50	48,26	45,74	38,15	48,75
82_B	Beoogde woningbouw	4,50	49,55	47,02	39,44	50,04
82_C	Beoogde woningbouw	7,50	50,52	47,99	40,40	51,01
83_A	Beoogde woningbouw	1,50	44,07	41,54	33,96	44,56
83_B	Beoogde woningbouw	4,50	44,89	42,37	34,77	45,38
83_C	Beoogde woningbouw	7,50	46,19	43,66	36,07	46,68
84_A	Beoogde woningbouw	1,50	33,20	30,65	23,09	33,68
84_B	Beoogde woningbouw	4,50	32,87	30,33	22,76	33,36
84_C	Beoogde woningbouw	7,50	34,71	32,17	24,60	35,20
85_A	Beoogde woningbouw	1,50	39,76	37,24	29,65	40,25
85_B	Beoogde woningbouw	4,50	42,45	39,93	32,34	42,94
85_C	Beoogde woningbouw	7,50	43,67	41,13	33,56	44,16
86_A	Beoogde woningbouw	1,50	35,48	32,94	25,37	35,97
86_B	Beoogde woningbouw	4,50	39,70	37,18	29,59	40,19

Alle getoonde dB-waarden zijn A-gewogen

## Rekenresultaten

### Geluidbelasting Geldropseweg (incl. aftrek art. 110g Wgh)

Rapport: Resultatentabel  
 Model: Februari - Wegverkeerslawaa  
 LAeq totaalresultaten voor toetspunten  
 Groep: Geldropseweg  
 Groepsreductie: Ja

Naam							
Toetspunt	Omschrijving	Hoogte	Dag	Avond	Nacht	Lden	
86_C	Beoogde woningbouw	7,50	41,18	38,65	31,07	41,67	
87_A	Beoogde woningbouw	1,50	39,57	37,05	29,46	40,06	
87_B	Beoogde woningbouw	4,50	40,44	37,91	30,33	40,93	
87_C	Beoogde woningbouw	7,50	41,63	39,10	31,52	42,12	
88_A	Beoogde woningbouw	1,50	38,82	36,30	28,71	39,31	
88_B	Beoogde woningbouw	4,50	39,80	37,27	29,69	40,29	
88_C	Beoogde woningbouw	7,50	40,98	38,45	30,87	41,47	
89_A	Beoogde woningbouw	1,50	34,83	32,28	24,72	35,31	
89_B	Beoogde woningbouw	4,50	39,79	37,28	29,69	40,29	
89_C	Beoogde woningbouw	7,50	41,36	38,83	31,25	41,85	
90_A	Beoogde woningbouw	1,50	33,58	31,03	23,47	34,06	
90_B	Beoogde woningbouw	4,50	38,78	36,26	28,67	39,27	
90_C	Beoogde woningbouw	7,50	40,70	38,17	30,59	41,19	
91_A	Beoogde woningbouw	1,50	38,71	36,19	28,60	39,20	
91_B	Beoogde woningbouw	4,50	39,47	36,94	29,36	39,96	
91_C	Beoogde woningbouw	7,50	40,62	38,09	30,52	41,11	
92_A	Beoogde woningbouw	1,50	33,24	30,68	23,12	33,72	
92_B	Beoogde woningbouw	4,50	34,20	31,64	24,08	34,68	
92_C	Beoogde woningbouw	7,50	36,12	33,56	26,00	36,60	
93_A	Beoogde woningbouw	1,50	31,05	28,44	20,94	31,52	
93_B	Beoogde woningbouw	4,50	36,41	33,87	26,29	36,89	
93_C	Beoogde woningbouw	7,50	38,58	36,03	28,46	39,06	
94_A	Beoogde woningbouw	1,50	29,73	27,16	19,62	30,21	
94_B	Beoogde woningbouw	4,50	29,70	27,12	19,58	30,17	
94_C	Beoogde woningbouw	7,50	31,68	29,09	21,56	32,15	
95_A	Beoogde woningbouw	1,50	31,19	28,58	21,08	31,66	
95_B	Beoogde woningbouw	4,50	35,70	33,15	25,58	36,18	
95_C	Beoogde woningbouw	7,50	37,97	35,42	27,85	38,45	
96_A	Beoogde woningbouw	1,50	36,35	33,82	26,23	36,84	
96_B	Beoogde woningbouw	4,50	36,29	33,75	26,18	36,78	
96_C	Beoogde woningbouw	7,50	37,62	35,07	27,50	38,10	
97_A	Beoogde woningbouw	1,50	31,28	28,70	21,16	31,75	
97_B	Beoogde woningbouw	4,50	31,80	29,23	21,68	32,28	
97_C	Beoogde woningbouw	7,50	33,15	30,58	23,03	33,63	
98_A	Beoogde woningbouw	1,50	27,76	25,14	17,65	28,23	
98_B	Beoogde woningbouw	4,50	29,02	26,42	18,90	29,49	
98_C	Beoogde woningbouw	7,50	30,41	27,83	20,30	30,89	
99_A	Beoogde woningbouw	1,50	30,38	27,78	20,27	30,85	
99_B	Beoogde woningbouw	4,50	32,51	29,92	22,40	32,98	
99_C	Beoogde woningbouw	7,50	34,26	31,67	24,15	34,73	

Alle getoonde dB-waarden zijn A-gewogen

## Rekenresultaten

### Geluidbelasting Ring (incl. aftrek art. 110g Wgh)

Rapport: Resultatentabel  
 Model: Februari - Wegverkeerslawaa  
 LAeq totaalresultaten voor toetspunten  
 Groep: Ring  
 Groepsreductie: Ja

Naam			Hoogte	Dag	Avond	Nacht	Lden
Toetspunt	Omschrijving						
01_A	Beoogde woningbouw		1,50	34,21	28,60	24,93	34,37
01_B	Beoogde woningbouw		4,50	36,48	30,96	27,20	36,66
01_C	Beoogde woningbouw		7,50	40,36	34,95	31,10	40,56
02_A	Beoogde woningbouw		1,50	35,74	30,50	26,40	35,93
02_B	Beoogde woningbouw		4,50	38,08	32,78	28,77	38,28
02_C	Beoogde woningbouw		7,50	41,20	35,93	31,92	41,41
03_A	Beoogde woningbouw		1,50	34,82	29,29	25,54	34,99
03_B	Beoogde woningbouw		4,50	37,47	32,00	28,21	37,66
03_C	Beoogde woningbouw		7,50	40,74	35,32	31,48	40,94
04_A	Beoogde woningbouw		1,50	35,63	30,38	26,30	35,83
04_B	Beoogde woningbouw		4,50	38,09	32,81	28,78	38,29
04_C	Beoogde woningbouw		7,50	41,16	35,89	31,88	41,37
05_A	Beoogde woningbouw		1,50	34,79	29,30	25,51	34,97
05_B	Beoogde woningbouw		4,50	37,59	32,12	28,33	37,78
05_C	Beoogde woningbouw		7,50	40,49	35,06	31,24	40,69
06_A	Beoogde woningbouw		1,50	35,74	30,48	26,42	35,94
06_B	Beoogde woningbouw		4,50	38,38	33,10	29,08	38,58
06_C	Beoogde woningbouw		7,50	40,90	35,65	31,62	41,12
07_A	Beoogde woningbouw		1,50	33,31	27,79	24,02	33,48
07_B	Beoogde woningbouw		4,50	35,87	30,34	26,60	36,05
07_C	Beoogde woningbouw		7,50	39,88	34,43	30,64	40,08
08_A	Beoogde woningbouw		1,50	35,24	29,91	25,93	35,43
08_B	Beoogde woningbouw		4,50	37,57	32,24	28,27	37,77
08_C	Beoogde woningbouw		7,50	40,40	35,12	31,12	40,61
09_A	Beoogde woningbouw		1,50	33,40	27,78	24,13	33,57
09_B	Beoogde woningbouw		4,50	35,68	30,07	26,44	35,86
09_C	Beoogde woningbouw		7,50	39,36	33,90	30,12	39,56
10_A	Beoogde woningbouw		1,50	35,41	30,10	26,10	35,60
10_B	Beoogde woningbouw		4,50	38,42	33,12	29,12	38,62
10_C	Beoogde woningbouw		7,50	41,04	35,77	31,75	41,25
100_A	Beoogde woningbouw		1,50	35,58	30,15	26,28	35,76
100_B	Beoogde woningbouw		4,50	37,46	32,03	28,18	37,65
100_C	Beoogde woningbouw		7,50	40,53	35,20	31,24	40,73
101_A	Beoogde woningbouw		1,50	35,31	29,81	26,02	35,48
101_B	Beoogde woningbouw		4,50	37,52	32,05	28,24	37,70
101_C	Beoogde woningbouw		7,50	40,92	35,58	31,62	41,11
102_A	Beoogde woningbouw		1,50	36,09	30,64	26,82	36,28
102_B	Beoogde woningbouw		4,50	36,68	31,20	27,44	36,88
102_C	Beoogde woningbouw		7,50	38,97	33,54	29,73	39,17
103_A	Beoogde woningbouw		1,50	35,32	29,92	26,02	35,51
103_B	Beoogde woningbouw		4,50	35,52	30,08	26,28	35,72
103_C	Beoogde woningbouw		7,50	38,54	33,13	29,30	38,75
104_A	Beoogde woningbouw		1,50	35,02	29,47	25,76	35,20
104_B	Beoogde woningbouw		4,50	37,16	31,64	27,89	37,34
104_C	Beoogde woningbouw		7,50	40,18	34,78	30,90	40,37
105_A	Beoogde woningbouw		1,50	35,52	30,05	26,26	35,71
105_B	Beoogde woningbouw		4,50	36,82	31,35	27,57	37,01
105_C	Beoogde woningbouw		7,50	39,15	33,73	29,89	39,35
106_A	Beoogde woningbouw		1,50	34,77	29,25	25,49	34,95
106_B	Beoogde woningbouw		4,50	37,47	31,96	28,20	37,65
106_C	Beoogde woningbouw		7,50	40,28	34,87	31,01	40,48
107_A	Beoogde woningbouw		1,50	35,22	29,83	25,92	35,41
107_B	Beoogde woningbouw		4,50	36,43	31,07	27,11	36,61
107_C	Beoogde woningbouw		7,50	39,35	34,05	30,04	39,55
108_A	Beoogde woningbouw		1,50	34,87	29,40	25,58	35,05
108_B	Beoogde woningbouw		4,50	38,17	32,78	28,88	38,36
108_C	Beoogde woningbouw		7,50	40,94	35,59	31,65	41,14
109_A	Beoogde woningbouw		1,50	35,62	30,31	26,30	35,81
109_B	Beoogde woningbouw		4,50	37,11	31,83	27,77	37,30
109_C	Beoogde woningbouw		7,50	40,55	35,31	31,23	40,75

Alle getoonde dB-waarden zijn A-gewogen

## Rekenresultaten

### Geluidbelasting Ring (incl. aftrek art. 110g Wgh)

Rapport: Resultatentabel  
 Model: Februari - Wegverkeerslawaa  
 LAeq totaalresultaten voor toetspunten  
 Groep: Ring  
 Groepsreductie: Ja

Naam	Toetspunt	Omschrijving	Hoogte	Dag	Avond	Nacht	Lden
11_A	Beoogde	woningbouw	1,50	33,11	27,49	23,84	33,28
11_B	Beoogde	woningbouw	4,50	35,68	30,07	26,44	35,86
11_C	Beoogde	woningbouw	7,50	38,94	33,44	29,70	39,13
110_A	Beoogde	woningbouw	1,50	34,88	29,32	25,63	35,06
110_B	Beoogde	woningbouw	4,50	36,64	31,06	27,38	36,81
110_C	Beoogde	woningbouw	7,50	39,98	34,52	30,72	40,17
111_A	Beoogde	woningbouw	1,50	34,86	29,40	25,59	35,05
111_B	Beoogde	woningbouw	4,50	36,13	30,74	26,81	36,31
111_C	Beoogde	woningbouw	7,50	39,80	34,50	30,48	39,99
112_A	Beoogde	woningbouw	1,50	34,10	28,36	24,88	34,27
112_B	Beoogde	woningbouw	4,50	35,24	29,46	26,04	35,41
112_C	Beoogde	woningbouw	7,50	38,64	33,02	29,42	38,82
113_A	Beoogde	woningbouw	1,50	34,44	28,83	25,19	34,61
113_B	Beoogde	woningbouw	4,50	36,42	30,83	27,16	36,59
113_C	Beoogde	woningbouw	7,50	39,67	34,20	30,41	39,86
114_A	Beoogde	woningbouw	1,50	35,02	29,47	25,78	35,21
114_B	Beoogde	woningbouw	4,50	35,94	30,44	26,68	36,13
114_C	Beoogde	woningbouw	7,50	38,79	33,41	29,52	38,99
115_A	Beoogde	woningbouw	1,50	35,51	30,09	26,23	35,70
115_B	Beoogde	woningbouw	4,50	37,66	32,23	28,41	37,86
115_C	Beoogde	woningbouw	7,50	39,55	34,16	30,28	39,75
116_A	Beoogde	woningbouw	1,50	34,91	29,54	25,63	35,11
116_B	Beoogde	woningbouw	4,50	37,17	31,85	27,90	37,38
116_C	Beoogde	woningbouw	7,50	38,97	33,66	29,70	39,18
117_A	Beoogde	woningbouw	1,50	36,84	31,40	27,55	37,02
117_B	Beoogde	woningbouw	4,50	38,52	33,07	29,24	38,71
117_C	Beoogde	woningbouw	7,50	40,92	35,58	31,61	41,11
118_A	Beoogde	woningbouw	1,50	38,55	33,28	29,19	38,73
118_B	Beoogde	woningbouw	4,50	40,07	34,80	30,72	40,26
118_C	Beoogde	woningbouw	7,50	42,06	36,84	32,71	42,25
119_A	Beoogde	woningbouw	1,50	34,58	29,12	25,33	34,78
119_B	Beoogde	woningbouw	4,50	36,97	31,56	27,72	37,17
119_C	Beoogde	woningbouw	7,50	38,51	33,09	29,28	38,72
12_A	Beoogde	woningbouw	1,50	34,74	29,34	25,45	34,93
12_B	Beoogde	woningbouw	4,50	37,82	32,46	28,55	38,02
12_C	Beoogde	woningbouw	7,50	40,34	35,02	31,06	40,54
120_A	Beoogde	woningbouw	1,50	38,90	33,69	29,57	39,10
120_B	Beoogde	woningbouw	4,50	41,11	35,90	31,77	41,31
120_C	Beoogde	woningbouw	7,50	43,38	38,19	34,06	43,59
121_A	Beoogde	woningbouw	1,50	39,65	34,37	30,34	39,85
121_B	Beoogde	woningbouw	4,50	41,38	36,09	32,07	41,58
121_C	Beoogde	woningbouw	7,50	42,91	37,63	33,61	43,11
122_A	Beoogde	woningbouw	1,50	34,13	28,66	24,84	34,31
122_B	Beoogde	woningbouw	4,50	36,21	30,78	26,91	36,39
122_C	Beoogde	woningbouw	7,50	38,64	33,26	29,34	38,83
123_A	Beoogde	woningbouw	1,50	33,88	28,43	24,57	34,05
123_B	Beoogde	woningbouw	4,50	35,92	30,50	26,59	36,09
123_C	Beoogde	woningbouw	7,50	39,00	33,66	29,68	39,19
124_A	Beoogde	woningbouw	1,50	37,72	32,34	28,44	37,92
124_B	Beoogde	woningbouw	4,50	39,07	33,69	29,77	39,26
124_C	Beoogde	woningbouw	7,50	40,74	35,35	31,43	40,92
125_A	Beoogde	woningbouw	1,50	36,25	30,85	26,97	36,44
125_B	Beoogde	woningbouw	4,50	37,69	32,33	28,41	37,89
125_C	Beoogde	woningbouw	7,50	39,61	34,29	30,32	39,81
126_A	Beoogde	woningbouw	1,50	38,06	32,68	28,78	38,26
126_B	Beoogde	woningbouw	4,50	39,66	34,29	30,39	39,86
126_C	Beoogde	woningbouw	7,50	41,33	35,99	32,05	41,53
127_A	Beoogde	woningbouw	1,50	34,42	28,92	25,14	34,60
127_B	Beoogde	woningbouw	4,50	36,77	31,29	27,50	36,96
127_C	Beoogde	woningbouw	7,50	40,21	34,87	30,92	40,41

Alle getoonde dB-waarden zijn A-gewogen

## Rekenresultaten

### Geluidbelasting Ring (incl. aftrek art. 110g Wgh)

Rapport: Resultatentabel  
 Model: Februari - Wegverkeerslawaa  
 LAeq totaalresultaten voor toetspunten  
 Groep: Ring  
 Groepsreductie: Ja

Naam	Toetspunt	Omschrijving	Hoogte	Dag	Avond	Nacht	Lden
128_A	Beoogde	woningbouw	1,50	40,02	34,72	30,71	40,22
128_B	Beoogde	woningbouw	4,50	41,51	36,22	32,20	41,71
128_C	Beoogde	woningbouw	7,50	43,41	38,16	34,09	43,61
129_A	Beoogde	woningbouw	1,50	40,17	34,79	30,90	40,37
129_B	Beoogde	woningbouw	4,50	41,54	36,18	32,27	41,74
129_C	Beoogde	woningbouw	7,50	42,97	37,61	33,70	43,17
13_A	Beoogde	woningbouw	1,50	33,61	28,01	24,35	33,78
13_B	Beoogde	woningbouw	4,50	36,32	30,76	27,06	36,50
13_C	Beoogde	woningbouw	7,50	39,17	33,67	29,93	39,36
130_A	Beoogde	woningbouw	1,50	34,19	28,64	24,92	34,37
130_B	Beoogde	woningbouw	4,50	36,69	31,20	27,42	36,87
130_C	Beoogde	woningbouw	7,50	39,66	34,29	30,39	39,86
131_A	Beoogde	woningbouw	1,50	36,31	30,80	27,01	36,48
131_B	Beoogde	woningbouw	4,50	35,87	30,38	26,59	36,05
132_A	Beoogde	woningbouw	1,50	37,76	32,67	28,39	37,97
132_B	Beoogde	woningbouw	4,50	39,59	34,43	30,29	39,81
133_A	Beoogde	woningbouw	1,50	36,16	30,95	26,78	36,34
134_A	Beoogde	woningbouw	1,50	35,97	30,47	26,66	36,14
134_B	Beoogde	woningbouw	4,50	35,91	30,41	26,62	36,08
135_A	Beoogde	woningbouw	1,50	35,47	30,09	26,16	35,65
136_A	Beoogde	woningbouw	1,50	33,89	28,63	24,48	34,06
137_A	Beoogde	woningbouw	1,50	35,92	30,45	26,61	36,09
137_B	Beoogde	woningbouw	4,50	36,21	30,71	26,94	36,39
138_A	Beoogde	woningbouw	1,50	35,62	30,11	26,32	35,79
138_B	Beoogde	woningbouw	4,50	36,13	30,62	26,86	36,31
139_A	Beoogde	woningbouw	1,50	36,06	30,72	26,74	36,25
14_A	Beoogde	woningbouw	1,50	32,26	26,81	22,94	32,43
14_B	Beoogde	woningbouw	4,50	35,10	29,65	25,80	35,28
14_C	Beoogde	woningbouw	7,50	38,46	33,09	29,17	38,65
140_A	Beoogde	woningbouw	1,50	33,11	27,86	23,71	33,28
141_A	Beoogde	woningbouw	1,50	36,48	30,99	27,19	36,66
141_B	Beoogde	woningbouw	4,50	36,45	30,93	27,18	36,63
142_A	Beoogde	woningbouw	1,50	36,06	30,66	26,76	36,25
143_A	Beoogde	woningbouw	1,50	35,94	30,46	26,64	36,11
143_B	Beoogde	woningbouw	4,50	35,78	30,31	26,50	35,96
144_A	Beoogde	woningbouw	1,50	36,60	31,24	27,29	36,79
144_B	Beoogde	woningbouw	4,50	40,72	35,56	31,39	40,93
145_A	Beoogde	woningbouw	1,50	33,40	28,17	24,01	33,58
146_A	Beoogde	woningbouw	1,50	35,94	30,53	26,63	36,12
146_B	Beoogde	woningbouw	4,50	37,82	32,54	28,50	38,02
147_A	Beoogde	woningbouw	1,50	36,87	31,66	27,52	37,07
147_B	Beoogde	woningbouw	4,50	35,98	30,51	26,73	36,17
147_C	Beoogde	woningbouw	7,50	36,03	30,73	26,77	36,25
148_A	Beoogde	woningbouw	1,50	36,50	31,41	27,10	36,70
149_A	Beoogde	woningbouw	1,50	42,03	36,94	32,69	42,25
149_B	Beoogde	woningbouw	4,50	43,93	38,79	34,58	44,14
149_C	Beoogde	woningbouw	7,50	44,69	39,61	35,33	44,90
15_A	Beoogde	woningbouw	1,50	33,69	28,18	24,42	33,87
15_B	Beoogde	woningbouw	4,50	35,78	30,22	26,51	35,95
15_C	Beoogde	woningbouw	7,50	38,13	32,66	28,87	38,32
150_A	Beoogde	woningbouw	1,50	34,62	29,21	25,32	34,80
150_B	Beoogde	woningbouw	4,50	34,73	29,36	25,40	34,91
150_C	Beoogde	woningbouw	7,50	38,90	33,63	29,57	39,09
151_A	Beoogde	woningbouw	1,50	41,57	36,44	32,25	41,79
151_B	Beoogde	woningbouw	4,50	43,56	38,41	34,22	43,77
151_C	Beoogde	woningbouw	7,50	44,54	39,44	35,18	44,75
152_A	Beoogde	woningbouw	1,50	36,32	30,89	26,97	36,48
152_B	Beoogde	woningbouw	4,50	41,62	36,52	32,26	41,83
152_C	Beoogde	woningbouw	7,50	43,23	38,11	33,86	43,43
153_A	Beoogde	woningbouw	1,50	36,02	30,62	26,72	36,21

Alle getoonde dB-waarden zijn A-gewogen

## Rekenresultaten

### Geluidbelasting Ring (incl. aftrek art. 110g Wgh)

Rapport: Resultatentabel  
 Model: Februari - Wegverkeerslawaa  
 LAeq totaalresultaten voor toetspunten  
 Groep: Ring  
 Groepsreductie: Ja

Naam							
Toetspunt	Omschrijving	Hoogte	Dag	Avond	Nacht	Lden	
153_B	Beoogde woningbouw	4,50	34,91	29,43	25,67	35,11	
153_C	Beoogde woningbouw	7,50	37,78	32,38	28,53	37,98	
154_A	Beoogde woningbouw	1,50	40,97	35,82	31,63	41,18	
154_B	Beoogde woningbouw	4,50	43,37	38,22	34,04	43,58	
154_C	Beoogde woningbouw	7,50	44,52	39,40	35,16	44,73	
155_A	Beoogde woningbouw	1,50	35,14	29,82	25,86	35,34	
155_B	Beoogde woningbouw	4,50	34,93	29,45	25,70	35,13	
155_C	Beoogde woningbouw	7,50	37,88	32,47	28,65	38,09	
156_A	Beoogde woningbouw	1,50	36,47	31,07	27,19	36,66	
156_B	Beoogde woningbouw	4,50	35,51	30,00	26,28	35,71	
156_C	Beoogde woningbouw	7,50	38,70	33,33	29,46	38,91	
157_A	Beoogde woningbouw	1,50	41,32	36,18	31,98	41,53	
157_B	Beoogde woningbouw	4,50	43,37	38,23	34,02	43,58	
157_C	Beoogde woningbouw	7,50	44,57	39,48	35,22	44,78	
158_A	Beoogde woningbouw	1,50	36,38	30,95	27,05	36,55	
158_B	Beoogde woningbouw	4,50	42,31	37,16	32,95	42,51	
158_C	Beoogde woningbouw	7,50	44,09	38,93	34,73	44,29	
159_A	Beoogde woningbouw	1,50	37,11	31,77	27,82	37,31	
159_B	Beoogde woningbouw	4,50	36,57	31,11	27,32	36,77	
159_C	Beoogde woningbouw	7,50	39,60	34,27	30,33	39,81	
16_A	Beoogde woningbouw	1,50	34,82	29,31	25,54	35,00	
16_B	Beoogde woningbouw	4,50	37,01	31,46	27,74	37,19	
16_C	Beoogde woningbouw	7,50	39,49	34,01	30,24	39,68	
160_A	Beoogde woningbouw	1,50	37,35	31,98	28,08	37,55	
160_B	Beoogde woningbouw	4,50	37,87	32,41	28,62	38,07	
160_C	Beoogde woningbouw	7,50	39,97	34,57	30,70	40,17	
161_A	Beoogde woningbouw	1,50	33,78	28,40	24,53	33,99	
161_B	Beoogde woningbouw	4,50	34,23	28,85	25,00	34,44	
161_C	Beoogde woningbouw	7,50	37,67	32,33	28,44	37,89	
162_A	Beoogde woningbouw	1,50	39,97	34,80	30,62	40,17	
162_B	Beoogde woningbouw	4,50	42,59	37,44	33,23	42,79	
162_C	Beoogde woningbouw	7,50	44,32	39,23	34,96	44,53	
163_A	Beoogde woningbouw	1,50	42,06	36,97	32,71	42,27	
163_B	Beoogde woningbouw	4,50	43,77	38,66	34,41	43,98	
163_C	Beoogde woningbouw	7,50	45,30	40,21	35,94	45,51	
164_A	Beoogde woningbouw	1,50	38,13	32,81	28,79	38,31	
164_B	Beoogde woningbouw	4,50	43,33	38,21	33,97	43,54	
164_C	Beoogde woningbouw	7,50	45,48	40,38	36,12	45,69	
165_A	Beoogde woningbouw	1,50	36,99	31,64	27,69	37,18	
165_B	Beoogde woningbouw	4,50	37,65	32,27	28,36	37,84	
165_C	Beoogde woningbouw	7,50	40,27	34,96	30,98	40,47	
166_A	Beoogde woningbouw	1,50	40,80	35,86	31,35	41,00	
166_B	Beoogde woningbouw	4,50	43,83	38,79	34,43	44,03	
166_C	Beoogde woningbouw	7,50	45,63	40,59	36,24	45,84	
167_A	Beoogde woningbouw	1,50	38,39	33,03	29,13	38,60	
167_B	Beoogde woningbouw	4,50	39,27	33,86	30,02	39,47	
167_C	Beoogde woningbouw	7,50	40,87	35,46	31,58	41,06	
168_A	Beoogde woningbouw	1,50	41,69	36,48	32,35	41,89	
168_B	Beoogde woningbouw	4,50	43,16	37,96	33,83	43,36	
168_C	Beoogde woningbouw	7,50	45,02	39,85	35,68	45,22	
169_A	Beoogde woningbouw	1,50	36,76	31,46	27,44	36,95	
169_B	Beoogde woningbouw	4,50	40,96	35,77	31,66	41,18	
169_C	Beoogde woningbouw	7,50	42,52	37,35	33,21	42,74	
17_A	Beoogde woningbouw	1,50	34,20	28,71	24,92	34,38	
17_B	Beoogde woningbouw	4,50	36,31	30,81	27,04	36,49	
17_C	Beoogde woningbouw	7,50	38,54	33,11	29,28	38,74	
170_A	Beoogde woningbouw	1,50	37,94	32,57	28,68	38,14	
170_B	Beoogde woningbouw	4,50	38,86	33,44	29,61	39,06	
170_C	Beoogde woningbouw	7,50	40,84	35,41	31,57	41,03	
171_A	Beoogde woningbouw	1,50	36,58	31,29	27,27	36,78	

Alle getoonde dB-waarden zijn A-gewogen

## Rekenresultaten

### Geluidbelasting Ring (incl. aftrek art. 110g Wgh)

Rapport: Resultatentabel  
 Model: Februari - Wegverkeerslawaa  
 LAeq totaalresultaten voor toetspunten  
 Groep: Ring  
 Groepsreductie: Ja

Naam							
Toetspunt	Omschrijving	Hoogte	Dag	Avond	Nacht	Lden	
171_B	Beoogde woningbouw	4,50	40,14	34,95	30,82	40,35	
171_C	Beoogde woningbouw	7,50	41,92	36,73	32,61	42,13	
172_A	Beoogde woningbouw	1,50	32,31	26,88	23,03	32,50	
172_B	Beoogde woningbouw	4,50	36,09	30,64	26,83	36,28	
172_C	Beoogde woningbouw	7,50	38,60	33,17	29,31	38,78	
173_A	Beoogde woningbouw	1,50	40,88	35,61	31,58	41,08	
173_B	Beoogde woningbouw	4,50	42,35	37,07	33,04	42,55	
173_C	Beoogde woningbouw	7,50	44,30	39,07	34,97	44,50	
174_A	Beoogde woningbouw	1,50	34,68	29,23	25,42	34,87	
174_B	Beoogde woningbouw	4,50	37,03	31,57	27,77	37,22	
174_C	Beoogde woningbouw	7,50	39,08	33,63	29,80	39,27	
175_A	Beoogde woningbouw	1,50	38,21	32,83	28,93	38,41	
175_B	Beoogde woningbouw	4,50	39,48	34,09	30,20	39,67	
175_C	Beoogde woningbouw	7,50	41,68	36,32	32,38	41,87	
176_A	Beoogde woningbouw	1,50	35,07	29,70	25,76	35,26	
176_B	Beoogde woningbouw	4,50	38,70	33,47	29,38	38,90	
176_C	Beoogde woningbouw	7,50	40,70	35,49	31,41	40,92	
177_A	Beoogde woningbouw	1,50	39,94	34,59	30,67	40,14	
177_B	Beoogde woningbouw	4,50	41,56	36,24	32,28	41,76	
177_C	Beoogde woningbouw	7,50	43,84	38,57	34,54	44,04	
178_A	Beoogde woningbouw	1,50	35,40	30,07	26,10	35,60	
178_B	Beoogde woningbouw	4,50	39,61	34,50	30,27	39,82	
179_A	Beoogde woningbouw	1,50	35,11	29,84	25,78	35,30	
179_B	Beoogde woningbouw	4,50	38,70	33,59	29,35	38,91	
18_A	Beoogde woningbouw	1,50	36,27	30,84	27,00	36,46	
18_B	Beoogde woningbouw	4,50	38,18	32,71	28,92	38,37	
18_C	Beoogde woningbouw	7,50	40,20	34,72	30,94	40,39	
180_A	Beoogde woningbouw	1,50	36,18	30,80	26,90	36,38	
180_B	Beoogde woningbouw	4,50	40,57	35,45	31,25	40,79	
181_A	Beoogde woningbouw	1,50	35,76	30,44	26,44	35,95	
181_B	Beoogde woningbouw	4,50	40,44	35,32	31,11	40,66	
182_A	Beoogde woningbouw	1,50	36,27	30,89	26,99	36,47	
182_B	Beoogde woningbouw	4,50	40,14	35,01	30,82	40,36	
183_A	Beoogde woningbouw	1,50	35,65	30,34	26,32	35,84	
183_B	Beoogde woningbouw	4,50	39,16	34,01	29,85	39,38	
184_A	Beoogde woningbouw	1,50	37,61	32,39	28,31	37,82	
184_B	Beoogde woningbouw	4,50	35,98	30,69	26,75	36,21	
19_A	Beoogde woningbouw	1,50	34,85	29,40	25,57	35,04	
19_B	Beoogde woningbouw	4,50	37,09	31,62	27,81	37,27	
19_C	Beoogde woningbouw	7,50	39,05	33,63	29,79	39,25	
20_A	Beoogde woningbouw	1,50	38,70	33,32	29,42	38,90	
20_B	Beoogde woningbouw	4,50	39,82	34,39	30,56	40,02	
20_C	Beoogde woningbouw	7,50	41,22	35,78	31,96	41,41	
21_A	Beoogde woningbouw	1,50	36,49	31,09	27,22	36,69	
21_B	Beoogde woningbouw	4,50	38,56	33,14	29,30	38,76	
21_C	Beoogde woningbouw	7,50	40,09	34,70	30,83	40,29	
22_A	Beoogde woningbouw	1,50	41,52	36,17	32,25	41,72	
22_B	Beoogde woningbouw	4,50	42,39	36,98	33,14	42,59	
22_C	Beoogde woningbouw	7,50	43,18	37,75	33,94	43,38	
23_A	Beoogde woningbouw	1,50	37,94	32,54	28,68	38,14	
23_B	Beoogde woningbouw	4,50	40,29	34,87	31,03	40,49	
23_C	Beoogde woningbouw	7,50	40,96	35,55	31,71	41,16	
24_A	Beoogde woningbouw	1,50	35,39	29,67	26,20	35,57	
24_B	Beoogde woningbouw	4,50	46,06	40,64	36,83	46,27	
24_C	Beoogde woningbouw	7,50	46,21	40,77	36,99	46,42	
25_A	Beoogde woningbouw	1,50	39,21	33,75	29,97	39,41	
25_B	Beoogde woningbouw	4,50	41,02	35,58	31,78	41,22	
25_C	Beoogde woningbouw	7,50	42,00	36,56	32,76	42,20	
26_A	Beoogde woningbouw	1,50	43,52	38,18	34,26	43,73	
26_B	Beoogde woningbouw	4,50	44,24	38,85	35,00	44,45	

Alle getoonde dB-waarden zijn A-gewogen



## Rekenresultaten

### Geluidbelasting Ring (incl. aftrek art. 110g Wgh)

Rapport: Resultatentabel  
 Model: Februari - Wegverkeerslawaa  
 LAeq totaalresultaten voor toetspunten  
 Groep: Ring  
 Groepsreductie: Ja

Naam Toetspunt	Omschrijving	Hoogte	Dag	Avond	Nacht	Lden
26_C	Beoogde woningbouw	7,50	44,75	39,35	35,50	44,95
27_A	Beoogde woningbouw	1,50	46,14	40,79	36,89	46,35
27_B	Beoogde woningbouw	4,50	46,90	41,49	37,66	47,11
27_C	Beoogde woningbouw	7,50	47,11	41,67	37,86	47,31
28_A	Beoogde woningbouw	1,50	37,68	32,36	28,42	37,89
28_B	Beoogde woningbouw	4,50	39,30	33,94	30,04	39,51
28_C	Beoogde woningbouw	7,50	40,27	34,88	31,01	40,47
29_A	Beoogde woningbouw	1,50	46,35	40,98	37,11	46,56
29_B	Beoogde woningbouw	4,50	47,43	41,99	38,22	47,64
29_C	Beoogde woningbouw	7,50	47,10	41,66	37,87	47,31
30_A	Beoogde woningbouw	1,50	39,33	33,97	30,04	39,53
30_B	Beoogde woningbouw	4,50	40,19	34,78	30,91	40,38
30_C	Beoogde woningbouw	7,50	41,36	35,97	32,10	41,56
31_A	Beoogde woningbouw	1,50	37,10	31,81	27,78	37,29
31_B	Beoogde woningbouw	4,50	38,79	33,46	29,50	38,99
31_C	Beoogde woningbouw	7,50	40,29	34,95	31,01	40,49
32_A	Beoogde woningbouw	1,50	46,30	40,91	37,06	46,51
32_B	Beoogde woningbouw	4,50	47,31	41,86	38,08	47,51
32_C	Beoogde woningbouw	7,50	47,05	41,61	37,83	47,26
33_A	Beoogde woningbouw	1,50	38,09	32,76	28,84	38,30
33_B	Beoogde woningbouw	4,50	38,87	33,47	29,61	39,07
33_C	Beoogde woningbouw	7,50	39,57	34,13	30,31	39,76
34_A	Beoogde woningbouw	1,50	37,78	32,49	28,47	37,98
34_B	Beoogde woningbouw	4,50	38,65	33,33	29,35	38,85
34_C	Beoogde woningbouw	7,50	39,99	34,64	30,71	40,19
35_A	Beoogde woningbouw	1,50	46,29	40,90	37,05	46,50
35_B	Beoogde woningbouw	4,50	47,21	41,76	37,99	47,42
35_C	Beoogde woningbouw	7,50	46,96	41,52	37,74	47,17
36_A	Beoogde woningbouw	1,50	37,74	32,37	28,49	37,95
36_B	Beoogde woningbouw	4,50	39,44	34,02	30,19	39,64
36_C	Beoogde woningbouw	7,50	39,82	34,39	30,56	40,02
37_A	Beoogde woningbouw	1,50	42,15	36,81	32,89	42,36
37_B	Beoogde woningbouw	4,50	43,02	37,63	33,78	43,23
37_C	Beoogde woningbouw	7,50	43,65	38,24	34,40	43,85
38_A	Beoogde woningbouw	1,50	46,26	40,86	37,02	46,47
38_B	Beoogde woningbouw	4,50	47,13	41,67	37,90	47,33
38_C	Beoogde woningbouw	7,50	46,94	41,49	37,71	47,14
39_A	Beoogde woningbouw	1,50	34,44	29,13	25,08	34,62
39_B	Beoogde woningbouw	4,50	38,34	33,02	29,04	38,54
39_C	Beoogde woningbouw	7,50	39,96	34,65	30,68	40,17
40_A	Beoogde woningbouw	1,50	41,76	36,33	32,52	41,96
40_B	Beoogde woningbouw	4,50	42,97	37,50	33,73	43,17
40_C	Beoogde woningbouw	7,50	42,41	37,00	33,17	42,62
41_A	Beoogde woningbouw	1,50	46,31	40,91	37,08	46,52
41_B	Beoogde woningbouw	4,50	47,13	41,67	37,91	47,34
41_C	Beoogde woningbouw	7,50	46,84	41,39	37,62	47,05
42_A	Beoogde woningbouw	1,50	34,87	29,53	25,52	35,05
42_B	Beoogde woningbouw	4,50	37,77	32,44	28,46	37,96
42_C	Beoogde woningbouw	7,50	39,41	34,11	30,12	39,61
43_A	Beoogde woningbouw	1,50	43,33	37,88	34,10	43,53
43_B	Beoogde woningbouw	4,50	44,00	38,53	34,77	44,20
43_C	Beoogde woningbouw	7,50	44,36	38,88	35,14	44,56
44_A	Beoogde woningbouw	1,50	39,88	34,48	30,62	40,08
44_B	Beoogde woningbouw	4,50	42,54	37,12	33,29	42,74
44_C	Beoogde woningbouw	7,50	43,66	38,20	34,43	43,86
45_A	Beoogde woningbouw	1,50	37,82	32,35	28,56	38,01
45_B	Beoogde woningbouw	4,50	41,14	35,70	31,89	41,34
45_C	Beoogde woningbouw	7,50	42,37	37,04	33,11	42,58
46_A	Beoogde woningbouw	1,50	36,02	30,54	26,76	36,21
46_B	Beoogde woningbouw	4,50	38,87	33,40	29,61	39,06

Alle getoonde dB-waarden zijn A-gewogen

## Rekenresultaten

### Geluidbelasting Ring (incl. aftrek art. 110g Wgh)

Rapport: Resultatentabel  
 Model: Februari - Wegverkeerslawaa  
 LAeq totaalresultaten voor toetspunten  
 Groep: Ring  
 Groepsreductie: Ja

Naam			Hoogte	Dag	Avond	Nacht	Lden
Toetspunt	Omschrijving						
46_C	Beoogde woningbouw		7,50	42,76	37,39	33,51	42,97
47_A	Beoogde woningbouw		1,50	37,47	32,06	28,21	37,67
47_B	Beoogde woningbouw		4,50	40,06	34,63	30,81	40,26
47_C	Beoogde woningbouw		7,50	41,78	36,34	32,53	41,98
48_A	Beoogde woningbouw		1,50	35,02	29,55	25,74	35,20
48_B	Beoogde woningbouw		4,50	37,94	32,48	28,68	38,13
48_C	Beoogde woningbouw		7,50	41,90	36,56	32,66	42,12
49_A	Beoogde woningbouw		1,50	35,76	30,29	26,51	35,95
49_B	Beoogde woningbouw		4,50	37,74	32,24	28,49	37,93
49_C	Beoogde woningbouw		7,50	40,32	34,86	31,07	40,52
50_A	Beoogde woningbouw		1,50	33,91	28,37	24,64	34,09
50_B	Beoogde woningbouw		4,50	37,44	31,96	28,19	37,63
50_C	Beoogde woningbouw		7,50	42,14	36,80	32,89	42,35
51_A	Beoogde woningbouw		1,50	34,98	29,48	25,72	35,17
51_B	Beoogde woningbouw		4,50	37,25	31,72	28,00	37,44
51_C	Beoogde woningbouw		7,50	39,94	34,46	30,69	40,13
52_A	Beoogde woningbouw		1,50	32,78	27,20	23,52	32,95
52_B	Beoogde woningbouw		4,50	36,02	30,46	26,75	36,19
52_C	Beoogde woningbouw		7,50	39,50	34,02	30,24	39,69
53_A	Beoogde woningbouw		1,50	33,99	28,44	24,71	34,16
53_B	Beoogde woningbouw		4,50	37,08	31,58	27,81	37,26
53_C	Beoogde woningbouw		7,50	41,72	36,37	32,46	41,93
54_A	Beoogde woningbouw		1,50	33,80	28,23	24,53	33,97
54_B	Beoogde woningbouw		4,50	37,18	31,66	27,92	37,36
54_C	Beoogde woningbouw		7,50	41,89	36,55	32,64	42,10
55_A	Beoogde woningbouw		1,50	32,43	26,99	23,13	32,61
55_B	Beoogde woningbouw		4,50	35,53	30,09	26,27	35,72
55_C	Beoogde woningbouw		7,50	40,07	34,74	30,80	40,28
56_A	Beoogde woningbouw		1,50	32,79	27,22	23,51	32,96
56_B	Beoogde woningbouw		4,50	36,46	30,92	27,20	36,64
56_C	Beoogde woningbouw		7,50	39,81	34,33	30,55	40,00
57_A	Beoogde woningbouw		1,50	41,04	35,73	31,77	41,25
57_B	Beoogde woningbouw		4,50	42,32	37,00	33,04	42,52
57_C	Beoogde woningbouw		7,50	43,36	38,04	34,08	43,56
58_A	Beoogde woningbouw		1,50	37,85	32,66	28,53	38,06
58_B	Beoogde woningbouw		4,50	39,33	34,10	30,03	39,54
58_C	Beoogde woningbouw		7,50	41,28	36,03	31,98	41,49
59_A	Beoogde woningbouw		1,50	36,24	30,86	26,95	36,43
59_B	Beoogde woningbouw		4,50	38,67	33,32	29,39	38,87
59_C	Beoogde woningbouw		7,50	40,90	35,56	31,61	41,10
60_A	Beoogde woningbouw		1,50	41,27	35,89	32,01	41,47
60_B	Beoogde woningbouw		4,50	42,15	36,75	32,90	42,35
60_C	Beoogde woningbouw		7,50	42,86	37,47	33,61	43,07
61_A	Beoogde woningbouw		1,50	36,61	31,21	27,33	36,80
61_B	Beoogde woningbouw		4,50	38,97	33,57	29,69	39,16
61_C	Beoogde woningbouw		7,50	40,83	35,47	31,56	41,03
62_A	Beoogde woningbouw		1,50	41,38	35,99	32,13	41,59
62_B	Beoogde woningbouw		4,50	42,28	36,87	33,05	42,49
62_C	Beoogde woningbouw		7,50	42,85	37,40	33,60	43,05
63_A	Beoogde woningbouw		1,50	35,86	30,57	26,52	36,05
63_B	Beoogde woningbouw		4,50	36,90	31,59	27,57	37,09
63_C	Beoogde woningbouw		7,50	38,94	33,64	29,61	39,13
64_A	Beoogde woningbouw		1,50	42,49	37,13	33,23	42,70
64_B	Beoogde woningbouw		4,50	43,11	37,70	33,85	43,31
64_C	Beoogde woningbouw		7,50	43,60	38,19	34,35	43,80
65_A	Beoogde woningbouw		1,50	36,84	31,40	27,58	37,03
65_B	Beoogde woningbouw		4,50	38,61	33,14	29,34	38,80
65_C	Beoogde woningbouw		7,50	40,39	34,96	31,13	40,59
66_A	Beoogde woningbouw		1,50	43,76	38,39	34,51	43,97
66_B	Beoogde woningbouw		4,50	44,48	39,08	35,25	44,69

Alle getoonde dB-waarden zijn A-gewogen

## Rekenresultaten

### Geluidbelasting Ring (incl. aftrek art. 110g Wgh)

Rapport: Resultatentabel  
 Model: Februari - Wegverkeerslawaa  
 LAeq totaalresultaten voor toetspunten  
 Groep: Ring  
 Groepsreductie: Ja

Naam	Toetspunt	Omschrijving	Hoogte	Dag	Avond	Nacht	Lden
66_C	Beoogde	woningbouw	7,50	44,86	39,42	35,62	45,06
67_A	Beoogde	woningbouw	1,50	43,11	37,76	33,87	43,33
67_B	Beoogde	woningbouw	4,50	43,73	38,34	34,49	43,94
67_C	Beoogde	woningbouw	7,50	44,16	38,75	34,91	44,36
68_A	Beoogde	woningbouw	1,50	36,50	31,01	27,25	36,69
68_B	Beoogde	woningbouw	4,50	38,54	33,10	29,27	38,73
68_C	Beoogde	woningbouw	7,50	40,14	34,71	30,86	40,33
69_A	Beoogde	woningbouw	1,50	46,89	41,53	37,65	47,10
69_B	Beoogde	woningbouw	4,50	47,48	42,06	38,24	47,69
69_C	Beoogde	woningbouw	7,50	47,62	42,18	38,39	47,83
70_A	Beoogde	woningbouw	1,50	40,40	35,07	31,15	40,61
70_B	Beoogde	woningbouw	4,50	41,76	36,37	32,50	41,96
70_C	Beoogde	woningbouw	7,50	42,62	37,20	33,35	42,81
71_A	Beoogde	woningbouw	1,50	35,92	30,66	26,56	36,10
71_B	Beoogde	woningbouw	4,50	37,09	31,78	27,75	37,27
71_C	Beoogde	woningbouw	7,50	38,83	33,53	29,51	39,02
72_A	Beoogde	woningbouw	1,50	45,94	40,60	36,68	46,15
72_B	Beoogde	woningbouw	4,50	46,49	41,10	37,24	46,70
72_C	Beoogde	woningbouw	7,50	46,60	41,20	37,35	46,80
73_A	Beoogde	woningbouw	1,50	43,59	38,25	34,33	43,80
73_B	Beoogde	woningbouw	4,50	44,26	38,87	35,01	44,47
73_C	Beoogde	woningbouw	7,50	44,70	39,31	35,45	44,91
74_A	Beoogde	woningbouw	1,50	39,58	34,23	30,31	39,78
74_B	Beoogde	woningbouw	4,50	41,03	35,63	31,77	41,23
74_C	Beoogde	woningbouw	7,50	41,98	36,55	32,70	42,17
75_A	Beoogde	woningbouw	1,50	46,46	41,09	37,21	46,67
75_B	Beoogde	woningbouw	4,50	47,18	41,76	37,95	47,39
75_C	Beoogde	woningbouw	7,50	47,36	41,93	38,13	47,57
76_A	Beoogde	woningbouw	1,50	37,12	31,83	27,79	37,31
76_B	Beoogde	woningbouw	4,50	38,65	33,35	29,34	38,85
76_C	Beoogde	woningbouw	7,50	40,02	34,70	30,72	40,22
77_A	Beoogde	woningbouw	1,50	42,86	37,53	33,61	43,07
77_B	Beoogde	woningbouw	4,50	43,68	38,29	34,43	43,89
77_C	Beoogde	woningbouw	7,50	44,19	38,79	34,95	44,40
78_A	Beoogde	woningbouw	1,50	40,03	34,70	30,76	40,24
78_B	Beoogde	woningbouw	4,50	41,28	35,92	32,02	41,49
78_C	Beoogde	woningbouw	7,50	42,08	36,70	32,82	42,28
79_A	Beoogde	woningbouw	1,50	34,58	29,25	25,21	34,75
79_B	Beoogde	woningbouw	4,50	38,98	33,67	29,68	39,18
79_C	Beoogde	woningbouw	7,50	40,52	35,19	31,22	40,72
80_A	Beoogde	woningbouw	1,50	46,37	41,01	37,12	46,58
80_B	Beoogde	woningbouw	4,50	46,91	41,49	37,67	47,12
80_C	Beoogde	woningbouw	7,50	47,08	41,65	37,85	47,29
81_A	Beoogde	woningbouw	1,50	41,28	35,97	32,03	41,50
81_B	Beoogde	woningbouw	4,50	42,05	36,66	32,80	42,26
81_C	Beoogde	woningbouw	7,50	42,69	37,27	33,44	42,89
82_A	Beoogde	woningbouw	1,50	45,81	40,46	36,56	46,02
82_B	Beoogde	woningbouw	4,50	46,68	41,27	37,45	46,89
82_C	Beoogde	woningbouw	7,50	46,72	41,30	37,49	46,93
83_A	Beoogde	woningbouw	1,50	41,28	35,83	32,04	41,48
83_B	Beoogde	woningbouw	4,50	39,42	34,03	30,15	39,62
83_C	Beoogde	woningbouw	7,50	40,80	35,43	31,53	41,00
84_A	Beoogde	woningbouw	1,50	34,59	29,24	25,26	34,77
84_B	Beoogde	woningbouw	4,50	37,06	31,72	27,72	37,24
84_C	Beoogde	woningbouw	7,50	39,35	34,03	30,05	39,55
85_A	Beoogde	woningbouw	1,50	38,69	33,26	29,45	38,89
85_B	Beoogde	woningbouw	4,50	40,21	34,73	30,97	40,41
85_C	Beoogde	woningbouw	7,50	41,56	36,06	32,33	41,76
86_A	Beoogde	woningbouw	1,50	37,83	32,42	28,58	38,03
86_B	Beoogde	woningbouw	4,50	40,65	35,23	31,39	40,85

Alle getoonde dB-waarden zijn A-gewogen

## Rekenresultaten

### Geluidbelasting Ring (incl. aftrek art. 110g Wgh)

Rapport: Resultatentabel  
 Model: Februari - Wegverkeerslawaa  
 LAeq totaalresultaten voor toetspunten  
 Groep: Ring  
 Groepsreductie: Ja

Naam							
Toetspunt	Omschrijving	Hoogte	Dag	Avond	Nacht	Lden	
86_C	Beoogde woningbouw	7,50	41,95	36,52	32,71	42,15	
87_A	Beoogde woningbouw	1,50	37,26	31,84	28,00	37,46	
87_B	Beoogde woningbouw	4,50	39,29	33,86	30,04	39,49	
87_C	Beoogde woningbouw	7,50	41,24	35,86	31,99	41,45	
88_A	Beoogde woningbouw	1,50	36,84	31,45	27,56	37,03	
88_B	Beoogde woningbouw	4,50	38,86	33,44	29,59	39,05	
88_C	Beoogde woningbouw	7,50	41,54	36,22	32,27	41,75	
89_A	Beoogde woningbouw	1,50	36,82	31,34	27,56	37,01	
89_B	Beoogde woningbouw	4,50	41,16	35,75	31,91	41,36	
89_C	Beoogde woningbouw	7,50	42,42	36,99	33,18	42,62	
90_A	Beoogde woningbouw	1,50	35,43	29,91	26,18	35,62	
90_B	Beoogde woningbouw	4,50	40,36	34,94	31,10	40,56	
90_C	Beoogde woningbouw	7,50	41,84	36,38	32,58	42,03	
91_A	Beoogde woningbouw	1,50	36,16	30,75	26,88	36,35	
91_B	Beoogde woningbouw	4,50	38,38	32,96	29,11	38,57	
91_C	Beoogde woningbouw	7,50	40,46	35,11	31,18	40,66	
92_A	Beoogde woningbouw	1,50	35,12	29,70	25,80	35,30	
92_B	Beoogde woningbouw	4,50	36,78	31,41	27,47	36,97	
92_C	Beoogde woningbouw	7,50	39,63	34,33	30,31	39,82	
93_A	Beoogde woningbouw	1,50	34,39	28,81	25,14	34,57	
93_B	Beoogde woningbouw	4,50	37,68	32,19	28,43	37,87	
93_C	Beoogde woningbouw	7,50	39,96	34,48	30,70	40,15	
94_A	Beoogde woningbouw	1,50	34,26	28,84	24,97	34,45	
94_B	Beoogde woningbouw	4,50	38,59	33,35	29,27	38,79	
94_C	Beoogde woningbouw	7,50	40,29	35,03	31,00	40,50	
95_A	Beoogde woningbouw	1,50	35,03	29,52	25,75	35,21	
95_B	Beoogde woningbouw	4,50	38,67	33,30	29,40	38,87	
95_C	Beoogde woningbouw	7,50	40,84	35,46	31,58	41,04	
96_A	Beoogde woningbouw	1,50	34,72	29,26	25,43	34,90	
96_B	Beoogde woningbouw	4,50	36,64	31,20	27,36	36,83	
96_C	Beoogde woningbouw	7,50	38,97	33,59	29,69	39,17	
97_A	Beoogde woningbouw	1,50	34,75	29,31	25,44	34,93	
97_B	Beoogde woningbouw	4,50	35,51	30,17	26,27	35,73	
97_C	Beoogde woningbouw	7,50	39,22	33,88	29,97	39,43	
98_A	Beoogde woningbouw	1,50	35,21	29,72	25,97	35,41	
98_B	Beoogde woningbouw	4,50	37,63	32,29	28,39	37,85	
98_C	Beoogde woningbouw	7,50	39,66	34,34	30,41	39,88	
99_A	Beoogde woningbouw	1,50	35,44	30,02	26,11	35,61	
99_B	Beoogde woningbouw	4,50	38,93	33,71	29,57	39,12	
99_C	Beoogde woningbouw	7,50	41,94	36,76	32,60	42,14	

Alle getoonde dB-waarden zijn A-gewogen

## Rekenresultaten

### Geluidbelasting gecumuleerd (incl. aftrek art. 110g Wgh)

Rapport: Resultatentabel  
 Model: Februari - Wegverkeerslawaa  
 LAeq totaalresultaten voor toetspunten  
 Groep: (hoofdgroep)  
 Groepsreductie: Ja

Naam	Toetspunt	Omschrijving	Hoogte	Dag	Avond	Nacht	Lden
01_A	Beoogde	woningbouw	1,50	35,77	31,24	26,32	36,04
01_B	Beoogde	woningbouw	4,50	38,07	33,63	28,61	38,35
01_C	Beoogde	woningbouw	7,50	42,11	37,84	32,66	42,43
02_A	Beoogde	woningbouw	1,50	37,02	32,39	27,89	37,39
02_B	Beoogde	woningbouw	4,50	39,49	34,87	30,42	39,88
02_C	Beoogde	woningbouw	7,50	42,62	37,97	33,66	43,05
03_A	Beoogde	woningbouw	1,50	36,66	32,34	27,20	36,96
03_B	Beoogde	woningbouw	4,50	39,67	35,56	30,14	39,99
03_C	Beoogde	woningbouw	7,50	42,63	38,41	33,16	42,95
04_A	Beoogde	woningbouw	1,50	36,85	32,15	27,77	37,23
04_B	Beoogde	woningbouw	4,50	39,22	34,45	30,19	39,60
04_C	Beoogde	woningbouw	7,50	42,43	37,74	33,49	42,86
05_A	Beoogde	woningbouw	1,50	36,54	32,18	27,06	36,83
05_B	Beoogde	woningbouw	4,50	39,68	35,52	30,16	39,99
05_C	Beoogde	woningbouw	7,50	42,39	38,20	32,90	42,71
06_A	Beoogde	woningbouw	1,50	36,92	32,14	27,88	37,30
06_B	Beoogde	woningbouw	4,50	39,42	34,58	30,43	39,81
06_C	Beoogde	woningbouw	7,50	42,12	37,38	33,22	42,56
07_A	Beoogde	woningbouw	1,50	35,50	31,34	25,99	35,82
07_B	Beoogde	woningbouw	4,50	38,74	34,87	29,14	39,08
07_C	Beoogde	woningbouw	7,50	42,07	37,99	32,54	42,39
08_A	Beoogde	woningbouw	1,50	36,51	31,73	27,52	36,91
08_B	Beoogde	woningbouw	4,50	38,80	33,99	29,88	39,22
08_C	Beoogde	woningbouw	7,50	41,76	37,02	32,90	42,21
09_A	Beoogde	woningbouw	1,50	35,37	31,05	25,90	35,67
09_B	Beoogde	woningbouw	4,50	38,12	34,04	28,60	38,45
09_C	Beoogde	woningbouw	7,50	41,44	37,27	31,94	41,76
10_A	Beoogde	woningbouw	1,50	36,96	32,32	27,96	37,38
10_B	Beoogde	woningbouw	4,50	39,75	34,93	30,83	40,17
10_C	Beoogde	woningbouw	7,50	42,41	37,64	33,55	42,86
100_A	Beoogde	woningbouw	1,50	37,41	32,93	28,27	37,80
100_B	Beoogde	woningbouw	4,50	39,41	34,99	30,25	39,80
100_C	Beoogde	woningbouw	7,50	42,11	37,60	32,98	42,50
101_A	Beoogde	woningbouw	1,50	36,89	32,20	27,84	37,28
101_B	Beoogde	woningbouw	4,50	39,31	34,76	30,24	39,72
101_C	Beoogde	woningbouw	7,50	42,38	37,78	33,30	42,77
102_A	Beoogde	woningbouw	1,50	40,04	36,05	31,39	40,70
102_B	Beoogde	woningbouw	4,50	42,22	38,26	34,12	43,11
102_C	Beoogde	woningbouw	7,50	44,46	40,44	36,46	45,38
103_A	Beoogde	woningbouw	1,50	39,44	35,21	31,25	40,25
103_B	Beoogde	woningbouw	4,50	42,25	38,24	34,55	43,31
103_C	Beoogde	woningbouw	7,50	44,82	40,79	37,10	45,86
104_A	Beoogde	woningbouw	1,50	36,88	32,29	27,93	37,32
104_B	Beoogde	woningbouw	4,50	39,33	34,91	30,35	39,79
104_C	Beoogde	woningbouw	7,50	41,97	37,48	32,95	42,40
105_A	Beoogde	woningbouw	1,50	39,84	36,02	31,00	40,46
105_B	Beoogde	woningbouw	4,50	41,91	37,98	33,62	42,73
105_C	Beoogde	woningbouw	7,50	43,93	39,91	35,72	44,77
106_A	Beoogde	woningbouw	1,50	36,85	32,28	27,97	37,32
106_B	Beoogde	woningbouw	4,50	39,88	35,53	30,95	40,37
106_C	Beoogde	woningbouw	7,50	42,34	37,93	33,38	42,81
107_A	Beoogde	woningbouw	1,50	39,70	36,00	30,73	40,30
107_B	Beoogde	woningbouw	4,50	41,64	37,83	33,19	42,42
107_C	Beoogde	woningbouw	7,50	43,78	39,81	35,41	44,56
108_A	Beoogde	woningbouw	1,50	36,52	31,93	27,36	36,88
108_B	Beoogde	woningbouw	4,50	40,07	35,70	30,85	40,45
108_C	Beoogde	woningbouw	7,50	42,57	38,10	33,38	42,94
109_A	Beoogde	woningbouw	1,50	40,02	36,35	31,04	40,62
109_B	Beoogde	woningbouw	4,50	41,82	37,99	33,27	42,55
109_C	Beoogde	woningbouw	7,50	44,11	40,07	35,54	44,80

Alle getoonde dB-waarden zijn A-gewogen

## Rekenresultaten

### Geluidbelasting gecumuleerd (incl. aftrek art. 110g Wgh)

Rapport: Resultatentabel  
 Model: Februari - Wegverkeerslawaa  
 LAeq totaalresultaten voor toetspunten  
 Groep: (hoofdgroep)  
 Groepsreductie: Ja

Naam	Toetspunt	Omschrijving	Hoogte	Dag	Avond	Nacht	Lden
11_A	Beoogde	woningbouw	1,50	37,02	33,44	27,34	37,39
11_B	Beoogde	woningbouw	4,50	38,90	35,12	29,29	39,26
11_C	Beoogde	woningbouw	7,50	41,61	37,67	32,09	41,96
110_A	Beoogde	woningbouw	1,50	37,17	32,81	28,11	37,61
110_B	Beoogde	woningbouw	4,50	39,51	35,42	30,33	39,96
110_C	Beoogde	woningbouw	7,50	42,19	37,93	32,99	42,60
111_A	Beoogde	woningbouw	1,50	39,90	36,48	30,47	40,39
111_B	Beoogde	woningbouw	4,50	41,11	37,52	32,12	41,72
111_C	Beoogde	woningbouw	7,50	43,35	39,46	34,41	43,92
112_A	Beoogde	woningbouw	1,50	37,69	33,97	28,09	38,06
112_B	Beoogde	woningbouw	4,50	38,47	34,61	28,91	38,83
112_C	Beoogde	woningbouw	7,50	41,25	37,23	31,75	41,60
113_A	Beoogde	woningbouw	1,50	36,21	31,66	26,99	36,56
113_B	Beoogde	woningbouw	4,50	38,65	34,39	29,35	39,02
113_C	Beoogde	woningbouw	7,50	41,47	37,07	32,18	41,82
114_A	Beoogde	woningbouw	1,50	39,75	36,25	30,37	40,24
114_B	Beoogde	woningbouw	4,50	40,87	37,22	31,95	41,50
114_C	Beoogde	woningbouw	7,50	42,84	39,00	34,00	43,46
115_A	Beoogde	woningbouw	1,50	38,12	33,73	29,44	38,70
115_B	Beoogde	woningbouw	4,50	41,25	37,10	32,79	41,96
115_C	Beoogde	woningbouw	7,50	43,17	39,00	34,75	43,89
116_A	Beoogde	woningbouw	1,50	38,66	34,50	30,22	39,38
116_B	Beoogde	woningbouw	4,50	42,00	37,89	33,95	42,89
116_C	Beoogde	woningbouw	7,50	43,92	39,81	35,95	44,84
117_A	Beoogde	woningbouw	1,50	42,16	38,59	33,24	42,80
117_B	Beoogde	woningbouw	4,50	43,75	39,98	35,19	44,49
117_C	Beoogde	woningbouw	7,50	45,34	41,43	36,84	46,08
118_A	Beoogde	woningbouw	1,50	40,43	36,11	31,26	40,84
118_B	Beoogde	woningbouw	4,50	41,94	37,53	32,90	42,38
118_C	Beoogde	woningbouw	7,50	43,82	39,39	34,83	44,28
119_A	Beoogde	woningbouw	1,50	38,51	34,62	29,60	39,09
119_B	Beoogde	woningbouw	4,50	40,70	36,62	32,15	41,39
119_C	Beoogde	woningbouw	7,50	42,29	38,14	33,86	43,01
12_A	Beoogde	woningbouw	1,50	36,97	32,57	28,02	37,45
12_B	Beoogde	woningbouw	4,50	39,51	34,76	30,73	39,99
12_C	Beoogde	woningbouw	7,50	42,07	37,36	33,34	42,58
120_A	Beoogde	woningbouw	1,50	43,32	39,77	34,12	43,86
120_B	Beoogde	woningbouw	4,50	44,62	40,78	35,61	45,18
120_C	Beoogde	woningbouw	7,50	46,23	42,19	37,26	46,76
121_A	Beoogde	woningbouw	1,50	44,08	40,60	34,66	44,56
121_B	Beoogde	woningbouw	4,50	45,08	41,36	35,85	45,58
121_C	Beoogde	woningbouw	7,50	46,18	42,33	37,05	46,69
122_A	Beoogde	woningbouw	1,50	36,70	32,41	27,64	37,15
122_B	Beoogde	woningbouw	4,50	39,94	35,95	31,21	40,57
122_C	Beoogde	woningbouw	7,50	42,23	38,19	33,56	42,88
123_A	Beoogde	woningbouw	1,50	36,35	32,07	27,31	36,81
123_B	Beoogde	woningbouw	4,50	39,13	35,04	30,25	39,69
123_C	Beoogde	woningbouw	7,50	41,83	37,67	32,96	42,38
124_A	Beoogde	woningbouw	1,50	42,11	38,72	32,40	42,52
124_B	Beoogde	woningbouw	4,50	42,77	39,21	33,14	43,16
124_C	Beoogde	woningbouw	7,50	43,84	40,08	34,27	44,21
125_A	Beoogde	woningbouw	1,50	39,43	35,52	30,20	39,89
125_B	Beoogde	woningbouw	4,50	40,43	36,31	31,36	40,91
125_C	Beoogde	woningbouw	7,50	42,04	37,80	33,02	42,52
126_A	Beoogde	woningbouw	1,50	44,13	40,91	34,62	44,64
126_B	Beoogde	woningbouw	4,50	44,84	41,44	35,51	45,37
126_C	Beoogde	woningbouw	7,50	45,83	42,27	36,56	46,35
127_A	Beoogde	woningbouw	1,50	36,94	32,82	27,61	37,33
127_B	Beoogde	woningbouw	4,50	39,48	35,40	30,30	39,93
127_C	Beoogde	woningbouw	7,50	42,28	38,02	33,09	42,69

Alle getoonde dB-waarden zijn A-gewogen

## Rekenresultaten

### Geluidbelasting gecumuleerd (incl. aftrek art. 110g Wgh)

Rapport: Resultatentabel  
 Model: Februari - Wegverkeerslawaa  
 LAeq totaalresultaten voor toetspunten  
 Groep: (hoofdgroep)  
 Groepsreductie: Ja

Naam	Toetspunt	Omschrijving	Hoogte	Dag	Avond	Nacht	Lden
128_A	Beoogde	woningbouw	1,50	44,68	41,29	35,12	45,13
128_B	Beoogde	woningbouw	4,50	45,54	42,00	36,08	46,00
128_C	Beoogde	woningbouw	7,50	46,72	42,99	37,33	47,16
129_A	Beoogde	woningbouw	1,50	44,25	40,80	34,55	44,65
129_B	Beoogde	woningbouw	4,50	45,20	41,65	35,54	45,59
129_C	Beoogde	woningbouw	7,50	46,22	42,54	36,61	46,60
13_A	Beoogde	woningbouw	1,50	40,70	37,68	30,90	41,16
13_B	Beoogde	woningbouw	4,50	41,71	38,39	32,15	42,18
13_C	Beoogde	woningbouw	7,50	43,48	39,95	34,00	43,93
130_A	Beoogde	woningbouw	1,50	36,13	31,64	26,91	36,49
130_B	Beoogde	woningbouw	4,50	39,55	35,57	30,19	39,95
130_C	Beoogde	woningbouw	7,50	42,06	37,96	32,75	42,46
131_A	Beoogde	woningbouw	1,50	37,68	32,95	28,59	38,05
131_B	Beoogde	woningbouw	4,50	37,56	32,97	28,55	37,98
132_A	Beoogde	woningbouw	1,50	54,55	50,73	47,27	55,83
132_B	Beoogde	woningbouw	4,50	55,04	51,22	47,76	56,32
133_A	Beoogde	woningbouw	1,50	55,18	51,40	47,94	56,48
134_A	Beoogde	woningbouw	1,50	37,36	32,65	28,21	37,71
134_B	Beoogde	woningbouw	4,50	38,13	33,72	29,20	38,61
135_A	Beoogde	woningbouw	1,50	55,05	51,27	47,82	56,36
136_A	Beoogde	woningbouw	1,50	55,09	51,29	47,87	56,40
137_A	Beoogde	woningbouw	1,50	37,39	32,67	28,34	37,77
137_B	Beoogde	woningbouw	4,50	38,40	33,92	29,62	38,93
138_A	Beoogde	woningbouw	1,50	37,29	32,70	28,18	37,67
138_B	Beoogde	woningbouw	4,50	38,84	34,61	29,93	39,36
139_A	Beoogde	woningbouw	1,50	55,05	51,24	47,81	56,35
14_A	Beoogde	woningbouw	1,50	36,35	32,73	26,87	36,78
14_B	Beoogde	woningbouw	4,50	37,51	33,25	28,30	37,91
14_C	Beoogde	woningbouw	7,50	40,48	36,08	31,40	40,91
140_A	Beoogde	woningbouw	1,50	55,12	51,34	47,89	56,43
141_A	Beoogde	woningbouw	1,50	38,07	33,53	28,85	38,42
141_B	Beoogde	woningbouw	4,50	39,24	35,13	30,17	39,72
142_A	Beoogde	woningbouw	1,50	54,97	51,15	47,71	56,26
143_A	Beoogde	woningbouw	1,50	38,70	34,70	29,38	39,11
143_B	Beoogde	woningbouw	4,50	39,27	35,39	30,21	39,80
144_A	Beoogde	woningbouw	1,50	54,47	50,67	47,23	55,77
144_B	Beoogde	woningbouw	4,50	54,88	51,06	47,57	56,14
145_A	Beoogde	woningbouw	1,50	55,07	51,27	47,84	56,37
146_A	Beoogde	woningbouw	1,50	40,80	36,74	32,67	41,66
146_B	Beoogde	woningbouw	4,50	40,55	36,42	31,62	41,08
147_A	Beoogde	woningbouw	1,50	55,33	51,51	48,07	56,62
147_B	Beoogde	woningbouw	4,50	55,62	51,82	48,38	56,92
147_C	Beoogde	woningbouw	7,50	56,19	52,40	48,97	57,50
148_A	Beoogde	woningbouw	1,50	55,24	51,42	47,98	56,53
149_A	Beoogde	woningbouw	1,50	48,91	44,85	41,17	49,94
149_B	Beoogde	woningbouw	4,50	51,36	47,35	43,67	52,42
149_C	Beoogde	woningbouw	7,50	52,38	48,39	44,73	53,46
15_A	Beoogde	woningbouw	1,50	36,03	31,88	26,54	36,35
15_B	Beoogde	woningbouw	4,50	38,71	34,78	29,15	39,05
15_C	Beoogde	woningbouw	7,50	41,20	37,35	31,72	41,59
150_A	Beoogde	woningbouw	1,50	50,85	47,04	43,56	52,13
150_B	Beoogde	woningbouw	4,50	51,74	47,94	44,45	53,02
150_C	Beoogde	woningbouw	7,50	52,14	48,30	44,78	53,38
151_A	Beoogde	woningbouw	1,50	49,39	45,43	41,84	50,52
151_B	Beoogde	woningbouw	4,50	50,40	46,41	42,77	51,49
151_C	Beoogde	woningbouw	7,50	51,16	47,15	43,52	52,24
152_A	Beoogde	woningbouw	1,50	39,28	34,82	30,94	39,99
152_B	Beoogde	woningbouw	4,50	44,45	40,11	36,11	45,18
152_C	Beoogde	woningbouw	7,50	45,80	41,41	37,40	46,50
153_A	Beoogde	woningbouw	1,50	48,25	44,42	40,85	49,47

Alle getoonde dB-waarden zijn A-gewogen

## Rekenresultaten

### Geluidbelasting gecumuleerd (incl. aftrek art. 110g Wgh)

Rapport: Resultatentabel  
 Model: Februari - Wegverkeerslawaa  
 LAeq totaalresultaten voor toetspunten  
 Groep: (hoofdgroep)  
 Groepsreductie: Ja

Naam	Toetspunt	Omschrijving	Hoogte	Dag	Avond	Nacht	Lden
153_B	Beoogde	woningbouw	4,50	49,50	45,70	42,16	50,75
153_C	Beoogde	woningbouw	7,50	49,68	45,85	42,29	50,91
154_A	Beoogde	woningbouw	1,50	45,19	41,01	37,19	46,09
154_B	Beoogde	woningbouw	4,50	48,78	44,68	40,98	49,78
154_C	Beoogde	woningbouw	7,50	49,68	45,57	41,83	50,65
155_A	Beoogde	woningbouw	1,50	42,63	38,61	35,07	43,75
155_B	Beoogde	woningbouw	4,50	46,13	42,26	38,78	47,37
155_C	Beoogde	woningbouw	7,50	47,09	43,15	39,67	48,28
156_A	Beoogde	woningbouw	1,50	44,86	41,01	37,19	45,96
156_B	Beoogde	woningbouw	4,50	46,40	42,59	38,92	47,59
156_C	Beoogde	woningbouw	7,50	46,96	43,07	39,34	48,07
157_A	Beoogde	woningbouw	1,50	46,63	42,54	38,84	47,63
157_B	Beoogde	woningbouw	4,50	48,18	44,03	40,27	49,12
157_C	Beoogde	woningbouw	7,50	49,16	45,00	41,23	50,09
158_A	Beoogde	woningbouw	1,50	37,22	32,28	27,99	37,50
158_B	Beoogde	woningbouw	4,50	43,57	38,89	34,72	44,04
158_C	Beoogde	woningbouw	7,50	45,38	40,71	36,51	45,84
159_A	Beoogde	woningbouw	1,50	43,55	39,66	35,60	44,52
159_B	Beoogde	woningbouw	4,50	45,01	41,18	37,31	46,10
159_C	Beoogde	woningbouw	7,50	45,92	41,97	38,06	46,92
16_A	Beoogde	woningbouw	1,50	39,49	36,07	29,88	39,92
16_B	Beoogde	woningbouw	4,50	40,60	36,86	31,15	41,02
16_C	Beoogde	woningbouw	7,50	42,57	38,67	33,18	42,98
160_A	Beoogde	woningbouw	1,50	42,50	38,60	34,23	43,33
160_B	Beoogde	woningbouw	4,50	43,74	39,83	35,67	44,65
160_C	Beoogde	woningbouw	7,50	44,86	40,86	36,68	45,71
161_A	Beoogde	woningbouw	1,50	36,37	31,83	28,00	37,05
161_B	Beoogde	woningbouw	4,50	40,07	35,97	32,34	41,10
161_C	Beoogde	woningbouw	7,50	42,17	37,93	34,23	43,08
162_A	Beoogde	woningbouw	1,50	43,19	38,83	34,98	43,97
162_B	Beoogde	woningbouw	4,50	46,94	42,76	38,93	47,83
162_C	Beoogde	woningbouw	7,50	48,27	44,09	40,19	49,13
163_A	Beoogde	woningbouw	1,50	45,56	41,25	37,45	46,39
163_B	Beoogde	woningbouw	4,50	47,00	42,70	38,78	47,78
163_C	Beoogde	woningbouw	7,50	48,36	44,04	40,10	49,12
164_A	Beoogde	woningbouw	1,50	40,39	36,11	31,37	40,86
164_B	Beoogde	woningbouw	4,50	44,86	40,51	35,66	45,25
164_C	Beoogde	woningbouw	7,50	46,75	42,30	37,52	47,11
165_A	Beoogde	woningbouw	1,50	41,21	37,21	32,79	41,96
165_B	Beoogde	woningbouw	4,50	42,54	38,53	34,33	43,38
165_C	Beoogde	woningbouw	7,50	44,18	40,07	35,84	44,95
166_A	Beoogde	woningbouw	1,50	43,97	40,24	34,71	44,46
166_B	Beoogde	woningbouw	4,50	46,67	42,57	37,86	47,25
166_C	Beoogde	woningbouw	7,50	48,04	43,82	39,19	48,59
167_A	Beoogde	woningbouw	1,50	43,47	40,16	33,86	43,93
167_B	Beoogde	woningbouw	4,50	44,09	40,61	34,82	44,62
167_C	Beoogde	woningbouw	7,50	45,26	41,65	36,06	45,79
168_A	Beoogde	woningbouw	1,50	45,95	42,61	36,15	46,34
168_B	Beoogde	woningbouw	4,50	46,62	43,07	36,88	46,98
168_C	Beoogde	woningbouw	7,50	47,84	44,14	38,17	48,19
169_A	Beoogde	woningbouw	1,50	42,79	38,70	35,07	43,82
169_B	Beoogde	woningbouw	4,50	45,37	41,15	37,42	46,28
169_C	Beoogde	woningbouw	7,50	46,69	42,45	38,71	47,59
17_A	Beoogde	woningbouw	1,50	36,56	32,45	27,08	36,90
17_B	Beoogde	woningbouw	4,50	39,53	35,75	29,95	39,90
17_C	Beoogde	woningbouw	7,50	41,89	38,15	32,38	42,29
170_A	Beoogde	woningbouw	1,50	42,55	39,13	33,12	43,04
170_B	Beoogde	woningbouw	4,50	43,18	39,62	33,80	43,66
170_C	Beoogde	woningbouw	7,50	44,53	40,81	35,19	44,99
171_A	Beoogde	woningbouw	1,50	41,88	37,79	33,93	42,81

Alle getoonde dB-waarden zijn A-gewogen



## Rekenresultaten

### Geluidbelasting gecumuleerd (incl. aftrek art. 110g Wgh)

Rapport: Resultatentabel  
 Model: Februari - Wegverkeerslawaa  
 LAeq totaalresultaten voor toetspunten  
 Groep: (hoofdgroep)  
 Groepsreductie: Ja

Naam			Hoogte	Dag	Avond	Nacht	Lden
Toetspunt	Omschrijving						
171_B	Beoogde woningbouw		4,50	44,48	40,24	36,49	45,37
171_C	Beoogde woningbouw		7,50	45,89	41,60	37,82	46,74
172_A	Beoogde woningbouw		1,50	42,46	39,72	32,50	42,94
172_B	Beoogde woningbouw		4,50	44,21	40,94	35,36	44,94
172_C	Beoogde woningbouw		7,50	45,33	41,89	36,55	46,05
173_A	Beoogde woningbouw		1,50	45,71	42,47	35,88	46,11
173_B	Beoogde woningbouw		4,50	46,29	42,86	36,53	46,67
173_C	Beoogde woningbouw		7,50	47,52	43,90	37,81	47,88
174_A	Beoogde woningbouw		1,50	43,87	41,05	34,04	44,37
174_B	Beoogde woningbouw		4,50	44,37	41,17	35,18	44,99
174_C	Beoogde woningbouw		7,50	45,44	42,09	36,33	46,06
175_A	Beoogde woningbouw		1,50	42,22	38,74	32,52	42,61
175_B	Beoogde woningbouw		4,50	42,99	39,38	33,33	43,36
175_C	Beoogde woningbouw		7,50	44,55	40,75	34,98	44,92
176_A	Beoogde woningbouw		1,50	37,78	33,29	29,27	38,41
176_B	Beoogde woningbouw		4,50	42,47	38,24	34,27	43,27
176_C	Beoogde woningbouw		7,50	44,10	39,81	35,84	44,87
177_A	Beoogde woningbouw		1,50	45,29	42,13	35,45	45,71
177_B	Beoogde woningbouw		4,50	45,92	42,55	36,14	46,31
177_C	Beoogde woningbouw		7,50	47,24	43,66	37,53	47,60
178_A	Beoogde woningbouw		1,50	54,27	50,46	47,03	55,57
178_B	Beoogde woningbouw		4,50	54,88	51,06	47,60	56,16
179_A	Beoogde woningbouw		1,50	54,20	50,39	46,95	55,49
179_B	Beoogde woningbouw		4,50	54,68	50,86	47,40	55,96
18_A	Beoogde woningbouw		1,50	42,12	38,95	32,37	42,56
18_B	Beoogde woningbouw		4,50	43,66	40,42	33,96	44,10
18_C	Beoogde woningbouw		7,50	45,10	41,75	35,45	45,53
180_A	Beoogde woningbouw		1,50	54,24	50,43	46,99	55,53
180_B	Beoogde woningbouw		4,50	54,84	51,01	47,54	56,11
181_A	Beoogde woningbouw		1,50	54,24	50,42	47,00	55,54
181_B	Beoogde woningbouw		4,50	54,75	50,92	47,46	56,02
182_A	Beoogde woningbouw		1,50	54,15	50,31	46,89	55,43
182_B	Beoogde woningbouw		4,50	54,78	50,93	47,47	56,04
183_A	Beoogde woningbouw		1,50	54,10	50,28	46,86	55,40
183_B	Beoogde woningbouw		4,50	54,84	51,02	47,59	56,13
184_A	Beoogde woningbouw		1,50	49,11	45,25	41,71	50,33
184_B	Beoogde woningbouw		4,50	50,80	46,97	43,51	52,07
19_A	Beoogde woningbouw		1,50	37,28	33,25	27,78	37,62
19_B	Beoogde woningbouw		4,50	40,05	36,21	30,47	40,40
19_C	Beoogde woningbouw		7,50	42,28	38,53	32,74	42,67
20_A	Beoogde woningbouw		1,50	43,53	40,23	33,80	43,95
20_B	Beoogde woningbouw		4,50	44,81	41,52	35,09	45,23
20_C	Beoogde woningbouw		7,50	46,05	42,72	36,37	46,48
21_A	Beoogde woningbouw		1,50	39,23	35,35	29,66	39,58
21_B	Beoogde woningbouw		4,50	41,58	37,79	31,99	41,94
21_C	Beoogde woningbouw		7,50	43,35	39,64	33,78	43,73
22_A	Beoogde woningbouw		1,50	45,32	41,81	35,64	45,71
22_B	Beoogde woningbouw		4,50	46,49	43,03	36,82	46,89
22_C	Beoogde woningbouw		7,50	47,50	44,07	37,80	47,90
23_A	Beoogde woningbouw		1,50	41,00	37,27	31,39	41,37
23_B	Beoogde woningbouw		4,50	43,18	39,39	33,58	43,54
23_C	Beoogde woningbouw		7,50	44,33	40,66	34,72	44,71
24_A	Beoogde woningbouw		1,50	37,48	33,20	28,00	37,78
24_B	Beoogde woningbouw		4,50	48,83	44,99	39,20	49,17
24_C	Beoogde woningbouw		7,50	49,41	45,70	39,75	49,76
25_A	Beoogde woningbouw		1,50	41,69	37,70	32,14	42,02
25_B	Beoogde woningbouw		4,50	43,07	38,91	33,58	43,39
25_C	Beoogde woningbouw		7,50	44,68	40,77	35,14	45,03
26_A	Beoogde woningbouw		1,50	46,99	43,41	37,30	47,36
26_B	Beoogde woningbouw		4,50	48,04	44,54	38,36	48,43

Alle getoonde dB-waarden zijn A-gewogen

## Rekenresultaten

### Geluidbelasting gecumuleerd (incl. aftrek art. 110g Wgh)

Rapport: Resultatentabel  
 Model: Februari - Wegverkeerslawaa  
 LAeq totaalresultaten voor toetspunten  
 Groep: (hoofdgroep)  
 Groepsreductie: Ja

Naam	Toetspunt	Omschrijving	Hoogte	Dag	Avond	Nacht	Lden
26_C	Beoogde	woningbouw	7,50	48,85	45,40	39,14	49,24
27_A	Beoogde	woningbouw	1,50	50,63	47,32	40,85	51,03
27_B	Beoogde	woningbouw	4,50	51,96	48,71	42,13	52,36
27_C	Beoogde	woningbouw	7,50	52,50	49,33	42,67	52,92
28_A	Beoogde	woningbouw	1,50	45,88	43,05	35,91	46,33
28_B	Beoogde	woningbouw	4,50	46,99	44,09	37,06	47,44
28_C	Beoogde	woningbouw	7,50	48,07	45,17	38,12	48,51
29_A	Beoogde	woningbouw	1,50	51,43	48,22	41,62	51,84
29_B	Beoogde	woningbouw	4,50	52,85	49,67	43,02	53,26
29_C	Beoogde	woningbouw	7,50	53,27	50,18	43,38	53,69
30_A	Beoogde	woningbouw	1,50	41,55	37,51	32,01	41,88
30_B	Beoogde	woningbouw	4,50	42,42	38,35	32,89	42,75
30_C	Beoogde	woningbouw	7,50	43,52	39,40	34,05	43,86
31_A	Beoogde	woningbouw	1,50	39,72	35,85	30,15	40,07
31_B	Beoogde	woningbouw	4,50	41,59	37,74	32,01	41,94
31_C	Beoogde	woningbouw	7,50	43,14	39,30	33,62	43,51
32_A	Beoogde	woningbouw	1,50	51,22	47,96	41,41	51,62
32_B	Beoogde	woningbouw	4,50	52,55	49,32	42,73	52,96
32_C	Beoogde	woningbouw	7,50	52,98	49,88	43,12	53,40
33_A	Beoogde	woningbouw	1,50	45,94	43,08	35,99	46,39
33_B	Beoogde	woningbouw	4,50	47,22	44,37	37,24	47,67
33_C	Beoogde	woningbouw	7,50	48,11	45,28	38,15	48,57
34_A	Beoogde	woningbouw	1,50	40,57	36,78	30,98	40,93
34_B	Beoogde	woningbouw	4,50	41,43	37,60	31,88	41,80
34_C	Beoogde	woningbouw	7,50	43,11	39,35	33,58	43,50
35_A	Beoogde	woningbouw	1,50	51,11	47,83	41,31	51,51
35_B	Beoogde	woningbouw	4,50	52,34	49,11	42,53	52,75
35_C	Beoogde	woningbouw	7,50	52,71	49,58	42,86	53,13
36_A	Beoogde	woningbouw	1,50	45,97	43,11	35,99	46,41
36_B	Beoogde	woningbouw	4,50	46,80	43,88	36,88	47,25
36_C	Beoogde	woningbouw	7,50	47,65	44,75	37,72	48,10
37_A	Beoogde	woningbouw	1,50	47,52	44,36	37,68	47,94
37_B	Beoogde	woningbouw	4,50	48,34	45,16	38,52	48,76
37_C	Beoogde	woningbouw	7,50	49,34	46,19	39,50	49,76
38_A	Beoogde	woningbouw	1,50	50,87	47,55	41,09	51,27
38_B	Beoogde	woningbouw	4,50	52,01	48,72	42,21	52,41
38_C	Beoogde	woningbouw	7,50	52,36	49,16	42,52	52,77
39_A	Beoogde	woningbouw	1,50	36,15	31,76	26,75	36,46
39_B	Beoogde	woningbouw	4,50	40,71	36,72	31,22	41,06
39_C	Beoogde	woningbouw	7,50	42,54	38,61	33,09	42,92
40_A	Beoogde	woningbouw	1,50	47,22	44,05	37,39	47,64
40_B	Beoogde	woningbouw	4,50	48,35	45,15	38,53	48,76
40_C	Beoogde	woningbouw	7,50	48,06	44,92	38,22	48,48
41_A	Beoogde	woningbouw	1,50	50,89	47,55	41,10	51,28
41_B	Beoogde	woningbouw	4,50	51,98	48,70	42,19	52,38
41_C	Beoogde	woningbouw	7,50	52,13	48,93	42,32	52,55
42_A	Beoogde	woningbouw	1,50	37,62	33,72	28,11	37,99
42_B	Beoogde	woningbouw	4,50	40,09	36,05	30,62	40,44
42_C	Beoogde	woningbouw	7,50	41,91	37,94	32,47	42,29
43_A	Beoogde	woningbouw	1,50	46,02	42,13	36,41	46,35
43_B	Beoogde	woningbouw	4,50	47,14	43,40	37,49	47,49
43_C	Beoogde	woningbouw	7,50	47,90	44,28	38,21	48,26
44_A	Beoogde	woningbouw	1,50	42,58	38,74	32,98	42,93
44_B	Beoogde	woningbouw	4,50	45,92	42,26	36,25	46,28
44_C	Beoogde	woningbouw	7,50	47,00	43,30	37,36	47,36
45_A	Beoogde	woningbouw	1,50	40,71	36,87	31,13	41,06
45_B	Beoogde	woningbouw	4,50	45,07	41,56	35,38	45,46
45_C	Beoogde	woningbouw	7,50	46,12	42,60	36,45	46,51
46_A	Beoogde	woningbouw	1,50	41,62	38,43	31,81	42,04
46_B	Beoogde	woningbouw	4,50	43,78	40,47	34,00	44,18

Alle getoonde dB-waarden zijn A-gewogen

## Rekenresultaten

### Geluidbelasting gecumuleerd (incl. aftrek art. 110g Wgh)

Rapport: Resultatentabel  
 Model: Februari - Wegverkeerslawaa  
 LAeq totaalresultaten voor toetspunten  
 Groep: (hoofdgroep)  
 Groepsreductie: Ja

Naam Toetspunt	Omschrijving	Hoogte	Dag	Avond	Nacht	Lden
46_C	Beoogde woningbouw	7,50	46,46	42,91	36,78	46,84
47_A	Beoogde woningbouw	1,50	39,76	35,73	30,24	40,10
47_B	Beoogde woningbouw	4,50	43,22	39,52	33,61	43,59
47_C	Beoogde woningbouw	7,50	45,01	41,30	35,41	45,38
48_A	Beoogde woningbouw	1,50	40,61	37,42	30,82	41,03
48_B	Beoogde woningbouw	4,50	42,34	38,92	32,64	42,74
48_C	Beoogde woningbouw	7,50	45,50	41,92	35,85	45,88
49_A	Beoogde woningbouw	1,50	37,62	33,34	28,20	37,94
49_B	Beoogde woningbouw	4,50	39,66	35,37	30,24	39,98
49_C	Beoogde woningbouw	7,50	42,20	37,90	32,83	42,54
50_A	Beoogde woningbouw	1,50	40,54	37,48	30,70	40,98
50_B	Beoogde woningbouw	4,50	42,13	38,75	32,43	42,54
50_C	Beoogde woningbouw	7,50	45,65	42,06	36,03	46,04
51_A	Beoogde woningbouw	1,50	36,67	32,24	27,30	36,99
51_B	Beoogde woningbouw	4,50	39,18	34,89	29,77	39,51
51_C	Beoogde woningbouw	7,50	41,86	37,56	32,49	42,20
52_A	Beoogde woningbouw	1,50	34,77	30,40	25,42	35,10
52_B	Beoogde woningbouw	4,50	38,58	34,54	29,11	38,93
52_C	Beoogde woningbouw	7,50	41,79	37,68	32,39	42,15
53_A	Beoogde woningbouw	1,50	39,74	36,54	29,95	40,16
53_B	Beoogde woningbouw	4,50	41,27	37,78	31,62	41,67
53_C	Beoogde woningbouw	7,50	44,79	41,05	35,22	45,17
54_A	Beoogde woningbouw	1,50	39,89	36,73	30,09	40,32
54_B	Beoogde woningbouw	4,50	41,37	37,87	31,72	41,77
54_C	Beoogde woningbouw	7,50	44,89	41,14	35,35	45,28
55_A	Beoogde woningbouw	1,50	36,18	32,50	26,71	36,60
55_B	Beoogde woningbouw	4,50	37,52	33,13	28,35	37,92
55_C	Beoogde woningbouw	7,50	41,43	36,83	32,34	41,82
56_A	Beoogde woningbouw	1,50	34,79	30,41	25,41	35,11
56_B	Beoogde woningbouw	4,50	38,77	34,63	29,33	39,11
56_C	Beoogde woningbouw	7,50	41,95	37,74	32,57	42,30
57_A	Beoogde woningbouw	1,50	45,37	41,96	35,72	45,79
57_B	Beoogde woningbouw	4,50	46,22	42,68	36,61	46,63
57_C	Beoogde woningbouw	7,50	47,03	43,43	37,46	47,44
58_A	Beoogde woningbouw	1,50	39,40	34,98	30,07	39,73
58_B	Beoogde woningbouw	4,50	40,81	36,28	31,56	41,15
58_C	Beoogde woningbouw	7,50	42,65	38,07	33,46	43,01
59_A	Beoogde woningbouw	1,50	38,76	34,78	29,28	39,12
59_B	Beoogde woningbouw	4,50	41,14	37,15	31,68	41,51
59_C	Beoogde woningbouw	7,50	43,21	39,15	33,79	43,58
60_A	Beoogde woningbouw	1,50	45,72	42,33	36,11	46,16
60_B	Beoogde woningbouw	4,50	46,43	42,98	36,84	46,86
60_C	Beoogde woningbouw	7,50	47,09	43,62	37,50	47,52
61_A	Beoogde woningbouw	1,50	38,64	34,43	29,23	38,98
61_B	Beoogde woningbouw	4,50	41,58	37,63	32,07	41,94
61_C	Beoogde woningbouw	7,50	43,36	39,40	33,91	43,73
62_A	Beoogde woningbouw	1,50	44,97	41,42	35,26	45,34
62_B	Beoogde woningbouw	4,50	45,87	42,31	36,18	46,25
62_C	Beoogde woningbouw	7,50	46,46	42,88	36,76	46,83
63_A	Beoogde woningbouw	1,50	39,22	35,46	29,82	39,65
63_B	Beoogde woningbouw	4,50	40,30	36,57	30,89	40,73
63_C	Beoogde woningbouw	7,50	41,92	38,06	32,53	42,34
64_A	Beoogde woningbouw	1,50	46,49	42,99	36,84	46,89
64_B	Beoogde woningbouw	4,50	47,19	43,72	37,55	47,60
64_C	Beoogde woningbouw	7,50	47,78	44,34	38,15	48,20
65_A	Beoogde woningbouw	1,50	39,61	35,71	30,06	39,96
65_B	Beoogde woningbouw	4,50	41,64	37,82	32,05	41,99
65_C	Beoogde woningbouw	7,50	43,67	39,95	34,09	44,05
66_A	Beoogde woningbouw	1,50	46,87	43,18	37,22	47,23
66_B	Beoogde woningbouw	4,50	47,87	44,27	38,20	48,24

Alle getoonde dB-waarden zijn A-gewogen

## Rekenresultaten

### Geluidbelasting gecumuleerd (incl. aftrek art. 110g Wgh)

Rapport: Resultatentabel  
 Model: Februari - Wegverkeerslawaa  
 LAeq totaalresultaten voor toetspunten  
 Groep: (hoofdgroep)  
 Groepsreductie: Ja

Naam			Hoogte	Dag	Avond	Nacht	Lden
Toetspunt	Omschrijving						
66_C	Beoogde woningbouw		7,50	48,64	45,12	38,93	49,02
67_A	Beoogde woningbouw		1,50	47,01	43,50	37,39	47,42
67_B	Beoogde woningbouw		4,50	47,76	44,27	38,12	48,17
67_C	Beoogde woningbouw		7,50	48,35	44,89	38,69	48,76
68_A	Beoogde woningbouw		1,50	39,06	35,05	29,56	39,41
68_B	Beoogde woningbouw		4,50	41,46	37,64	31,88	41,82
68_C	Beoogde woningbouw		7,50	43,44	39,74	33,85	43,82
69_A	Beoogde woningbouw		1,50	51,22	47,86	41,45	51,61
69_B	Beoogde woningbouw		4,50	52,35	49,07	42,54	52,75
69_C	Beoogde woningbouw		7,50	52,97	49,77	43,13	53,38
70_A	Beoogde woningbouw		1,50	46,81	43,78	36,92	47,24
70_B	Beoogde woningbouw		4,50	48,09	45,03	38,21	48,52
70_C	Beoogde woningbouw		7,50	48,96	45,90	39,09	49,39
71_A	Beoogde woningbouw		1,50	38,90	35,02	29,61	39,35
71_B	Beoogde woningbouw		4,50	39,82	35,81	30,53	40,24
71_C	Beoogde woningbouw		7,50	41,40	37,38	32,11	41,82
72_A	Beoogde woningbouw		1,50	49,67	46,16	39,97	50,05
72_B	Beoogde woningbouw		4,50	50,76	47,37	41,03	51,16
72_C	Beoogde woningbouw		7,50	51,41	48,11	41,62	51,81
73_A	Beoogde woningbouw		1,50	48,09	44,78	38,30	48,49
73_B	Beoogde woningbouw		4,50	48,81	45,48	39,03	49,21
73_C	Beoogde woningbouw		7,50	49,67	46,42	39,86	50,07
74_A	Beoogde woningbouw		1,50	46,40	43,42	36,47	46,83
74_B	Beoogde woningbouw		4,50	47,79	44,79	37,88	48,22
74_C	Beoogde woningbouw		7,50	48,72	45,72	38,82	49,15
75_A	Beoogde woningbouw		1,50	50,87	47,52	41,09	51,26
75_B	Beoogde woningbouw		4,50	52,03	48,77	42,23	52,44
75_C	Beoogde woningbouw		7,50	52,70	49,50	42,86	53,11
76_A	Beoogde woningbouw		1,50	39,38	35,36	29,86	39,72
76_B	Beoogde woningbouw		4,50	41,13	37,13	31,77	41,53
76_C	Beoogde woningbouw		7,50	42,61	38,63	33,22	43,00
77_A	Beoogde woningbouw		1,50	47,50	44,21	37,71	47,90
77_B	Beoogde woningbouw		4,50	48,20	44,86	38,43	48,60
77_C	Beoogde woningbouw		7,50	49,09	45,84	39,30	49,50
78_A	Beoogde woningbouw		1,50	46,57	43,57	36,66	47,00
78_B	Beoogde woningbouw		4,50	47,78	44,76	37,88	48,21
78_C	Beoogde woningbouw		7,50	48,68	45,67	38,78	49,11
79_A	Beoogde woningbouw		1,50	36,43	32,13	27,03	36,76
79_B	Beoogde woningbouw		4,50	40,74	36,48	31,33	41,07
79_C	Beoogde woningbouw		7,50	42,31	38,03	32,95	42,66
80_A	Beoogde woningbouw		1,50	50,71	47,36	40,93	51,10
80_B	Beoogde woningbouw		4,50	51,70	48,42	41,89	52,10
80_C	Beoogde woningbouw		7,50	52,38	49,18	42,55	52,79
81_A	Beoogde woningbouw		1,50	45,93	42,64	36,13	46,33
81_B	Beoogde woningbouw		4,50	47,25	44,04	37,42	47,66
81_C	Beoogde woningbouw		7,50	48,27	45,12	38,43	48,69
82_A	Beoogde woningbouw		1,50	50,22	46,89	40,45	50,62
82_B	Beoogde woningbouw		4,50	51,36	48,06	41,57	51,76
82_C	Beoogde woningbouw		7,50	52,03	48,83	42,19	52,44
83_A	Beoogde woningbouw		1,50	45,93	42,59	36,17	46,33
83_B	Beoogde woningbouw		4,50	46,01	43,00	36,13	46,45
83_C	Beoogde woningbouw		7,50	47,35	44,32	37,49	47,79
84_A	Beoogde woningbouw		1,50	37,36	33,41	27,93	37,74
84_B	Beoogde woningbouw		4,50	38,94	34,61	29,64	39,30
84_C	Beoogde woningbouw		7,50	41,14	36,77	31,92	41,52
85_A	Beoogde woningbouw		1,50	42,29	38,72	32,60	42,66
85_B	Beoogde woningbouw		4,50	44,52	41,12	34,78	44,91
85_C	Beoogde woningbouw		7,50	45,78	42,35	36,05	46,17
86_A	Beoogde woningbouw		1,50	40,01	35,91	30,57	40,36
86_B	Beoogde woningbouw		4,50	43,32	39,42	33,75	43,67

Alle getoonde dB-waarden zijn A-gewogen

## Rekenresultaten

### Geluidbelasting gecumuleerd (incl. aftrek art. 110g Wgh)

Rapport: Resultatentabel  
 Model: Februari - Wegverkeerslawaa  
 LAeq totaalresultaten voor toetspunten  
 Groep: (hoofdgroep)  
 Groepsreductie: Ja

Naam	Toetspunt	Omschrijving	Hoogte	Dag	Avond	Nacht	Lden
86_C	Beoogde	woningbouw	7,50	44,71	40,84	35,16	45,07
87_A	Beoogde	woningbouw	1,50	41,81	38,42	32,21	42,25
87_B	Beoogde	woningbouw	4,50	43,24	39,67	33,74	43,68
87_C	Beoogde	woningbouw	7,50	44,82	41,14	35,39	45,26
88_A	Beoogde	woningbouw	1,50	41,24	37,79	31,67	41,68
88_B	Beoogde	woningbouw	4,50	42,76	39,17	33,32	43,21
88_C	Beoogde	woningbouw	7,50	44,70	40,92	35,35	45,14
89_A	Beoogde	woningbouw	1,50	39,24	35,16	29,85	39,61
89_B	Beoogde	woningbouw	4,50	43,66	39,72	34,15	44,02
89_C	Beoogde	woningbouw	7,50	45,07	41,15	35,54	45,42
90_A	Beoogde	woningbouw	1,50	37,84	33,75	28,41	38,20
90_B	Beoogde	woningbouw	4,50	42,75	38,75	33,20	43,08
90_C	Beoogde	woningbouw	7,50	44,43	40,49	34,88	44,77
91_A	Beoogde	woningbouw	1,50	40,98	37,58	31,41	41,43
91_B	Beoogde	woningbouw	4,50	42,46	38,86	33,07	42,93
91_C	Beoogde	woningbouw	7,50	44,12	40,40	34,80	44,59
92_A	Beoogde	woningbouw	1,50	37,91	33,88	28,71	38,36
92_B	Beoogde	woningbouw	4,50	39,68	35,61	30,70	40,20
92_C	Beoogde	woningbouw	7,50	42,19	38,04	33,23	42,71
93_A	Beoogde	woningbouw	1,50	36,37	32,00	27,02	36,70
93_B	Beoogde	woningbouw	4,50	40,27	36,28	30,75	40,61
93_C	Beoogde	woningbouw	7,50	42,51	38,51	33,01	42,86
94_A	Beoogde	woningbouw	1,50	36,56	32,18	27,50	37,00
94_B	Beoogde	woningbouw	4,50	40,11	35,44	31,08	40,51
94_C	Beoogde	woningbouw	7,50	41,92	37,29	32,98	42,36
95_A	Beoogde	woningbouw	1,50	36,88	32,45	27,49	37,19
95_B	Beoogde	woningbouw	4,50	40,72	36,49	31,24	41,03
95_C	Beoogde	woningbouw	7,50	42,90	38,71	33,45	43,23
96_A	Beoogde	woningbouw	1,50	39,07	35,54	29,62	39,53
96_B	Beoogde	woningbouw	4,50	40,30	36,49	31,16	40,81
96_C	Beoogde	woningbouw	7,50	42,29	38,38	33,24	42,82
97_A	Beoogde	woningbouw	1,50	40,00	35,98	31,92	40,89
97_B	Beoogde	woningbouw	4,50	43,14	39,22	35,46	44,22
97_C	Beoogde	woningbouw	7,50	45,57	41,55	37,82	46,60
98_A	Beoogde	woningbouw	1,50	40,49	36,33	32,62	41,45
98_B	Beoogde	woningbouw	4,50	43,99	39,93	36,30	45,04
98_C	Beoogde	woningbouw	7,50	45,79	41,70	38,07	46,82
99_A	Beoogde	woningbouw	1,50	37,37	32,92	28,27	37,78
99_B	Beoogde	woningbouw	4,50	40,46	35,97	31,33	40,85
99_C	Beoogde	woningbouw	7,50	43,23	38,66	34,13	43,62

Alle getoonde dB-waarden zijn A-gewogen