

Kwantitatieve Risicoanalyse Hogedruk aardgasleiding Bosrijk

A.W.M. Smulders
2 mei 2017

Samenvatting

Door het bestemmingsplan Bosrijk lopen vijf hogedrukaardgasleiding van de Nederlandse Gasunie. Dit zijn de Z-506-01, Z-506-04, Z-519-01, Z-519-05 en de Z-519-06.. Voor al deze leidingen is het plaatsgebonden risico en groepsrisico berekend, voor zowel de huidige als toekomstige situatie. Hieruit blijkt dat er twee leidingen zijn die relevant zijn, aangezien zij beschikken over een groepsrisico. Dit zijn de Z-506-01 en de Z-506-04.

Eigenaar	Leidingnaam	Diameter [mm]	Druk [bar]	Datum aanleveren gegevens
N.V. Nederlandse Gasunie	4093_leiding-Z-506-01-deel-1	323.80	40.00	02-05-2017
N.V. Nederlandse Gasunie	4093_leiding-Z-506-04-deel-1	219.10	40.00	02-05-2017
N.V. Nederlandse Gasunie	4093_leiding-Z-519-01-deel-1	323.90	40.00	02-05-2017
N.V. Nederlandse Gasunie	4093_leiding-Z-519-05-deel-1	114.30	40.00	02-05-2017
N.V. Nederlandse Gasunie	4093_leiding-Z-519-06-deel-1	323.90	40.00	02-05-2017

Voor deze buisleidingen is op 02/05/2017 een kwantitatieve risicoanalyse uitgevoerd. Uit deze QRA blijkt dat de leidingen niet beschikken over een $PR10^{-6}$ contour. De leidingen beschikken wel over een invloedsgebied die door het plan loopt. De hoogte van het groepsrisico bij leiding Z-506-01 is $0,020 * de\ oriënterende\ waarde$. Bij de leiding Z-506-04 is dit $0,016 * de\ oriënterende\ waarde$. Het groepsrisico neemt met onderhavig plan niet verder toe. Dit houdt in dat er kan worden volstaan met een beperkt verantwoording van het groepsrisico.

Inhoud

Samenvatting	2
1 Inleiding	4
2 Invoergegevens	6
2.1 Interessegebied	6
2.2 Relevante leidingen	6
2.3 Populatie.....	8
3 Plaatsgebonden risico	10
3.1 Figuur 3.1 Plaatsgebonden risico voor 4093_leiding-Z-506-01-deel-1 van N.V. Nederlandse Gasunie	10
3.2 Figuur 3.2 Plaatsgebonden risico voor 4093_leiding-Z-506-04-deel-1 van N.V. Nederlandse Gasunie	10
3.3 Figuur 3.3 Plaatsgebonden risico voor 4093_leiding-Z-519-01-deel-1 van N.V. Nederlandse Gasunie	11
3.4 Figuur 3.4 Plaatsgebonden risico voor 4093_leiding-Z-519-05-deel-1 van N.V. Nederlandse Gasunie	11
3.5 Figuur 3.5 Plaatsgebonden risico voor 4093_leiding-Z-519-06-deel-1 van N.V. Nederlandse Gasunie	12
4 Groepsrisico screening	13
4.1 Figuur 4.1 Groepsrisico screening voor 4093_leiding-Z-506-01-deel-1 van N.V. Nederlandse Gasunie	13
4.2 Figuur 4.2 Groepsrisico screening voor 4093_leiding-Z-506-04-deel-1 van N.V. Nederlandse Gasunie	14
4.3 Figuur 4.3 Groepsrisico screening voor 4093_leiding-Z-519-01-deel-1 van N.V. Nederlandse Gasunie	14
4.4 Figuur 4.4 Groepsrisico screening voor 4093_leiding-Z-519-05-deel-1 van N.V. Nederlandse Gasunie	15
4.5 Figuur 4.5 Groepsrisico screening voor 4093_leiding-Z-519-06-deel-1 van N.V. Nederlandse Gasunie	16
5 FN curves.....	17
5.1 Figuur 5.1 FN curve voor 4093_leiding-Z-506-01-deel-1 van N.V. Nederlandse Gasunie voor de kilometer tussen stationing 6230.00 en stationing 7230.00	17
5.2 Figuur 5.2 FN curve voor 4093_leiding-Z-506-04-deel-1 van N.V. Nederlandse Gasunie voor de kilometer tussen stationing 0.00 en stationing 1000.00	17
5.3 Figuur 5.3 FN curve voor 4093_leiding-Z-519-01-deel-1 van N.V. Nederlandse Gasunie voor de kilometer tussen stationing 1600.00 en stationing 2600.00	18
5.4 Figuur 5.4 FN curve voor 4093_leiding-Z-519-05-deel-1 van N.V. Nederlandse Gasunie voor de kilometer tussen stationing 0.00 en stationing 0.00	18
5.5 Figuur 5.5 FN curve voor 4093_leiding-Z-519-06-deel-1 van N.V. Nederlandse Gasunie voor de kilometer tussen stationing 0.00 en stationing 0.00	18
6 Referenties.....	19

1 Inleiding

In deze rapportage worden de gebruikte invoergegevens en de door CAROLA gegenereerde resultaten weergegeven. Deze gegevens vormen de basis voor een QRA-rapportage. Naast deze basisinvoergegevens en –resultaten wordt in de Handleiding Risicoberekeningen Bevb aangegeven welke elementen ook in de QRA beschreven moeten worden. In onderstaand overzicht worden welke elementen beschreven moeten worden en of deze door CAROLA worden aangeleverd. Indien de elementen niet door CAROLA worden gegenereerd, moeten ze door de opsteller van de QRA-rapportage worden ingevuld. Het meest recente overzicht van de te beschrijven elementen wordt gegeven in de van kracht zijnde versie van de Handleiding Risicoberekeningen Bevb.

In CAROLA berekeningen wordt gebruik gemaakt van de parameters conform de Handleiding Risicoberekeningen Bevb [1]. Achtergrondinformatie over de berekeningen kan worden gevonden in [2, 3, 4, 5].

Overzicht van de elementen die in een QRA gerapporteerd moeten worden.

Onderwerp	Vertrouwelijk/ Openbaar	Aangeleverd door CAROLA
1 Algemene rapportgegevens		
Administratieve gegevens:	Openbaar	Deels
<ul style="list-style-type: none"> naam en adres van de leidingexploitant(en) (volgens Bevb) naam en adres van de opsteller van de QRA 		Nee
Reden opstellen QRA	Openbaar	Nee
Gevolgde methodiek	Openbaar	Ja
<ul style="list-style-type: none"> rekenpakket met versienummer parameterbestand met versienummer 		
Peildatum QRA	Openbaar	
<ul style="list-style-type: none"> datum van de berekening datum van aanmaak van de buisleidinggegevens 		Ja Nee
2 Algemene beschrijving van de buisleiding(en)		
Gegevens buisleiding	Openbaar	
<ul style="list-style-type: none"> naam buisleiding diameter druk eventuele mitigerende maatregelen 		Ja Ja Ja Ja
Ligging van de leiding, aan de hand van kaart(en) op schaal.	Openbaar	
<ul style="list-style-type: none"> leiding noordpijl en schaalindicatie 		Ja Ja
3 Beschrijving omgeving		
Omgevingsbebouwing en gebiedsfuncties	Openbaar	
<ul style="list-style-type: none"> bestemmingsplannen al dan niet gedeeltelijk binnen de PR 10^{-6}-contour en het invloedsgebied 		Ja indien ingevoerd
Actuele topografische kaart	Openbaar	Ja indien ingevoerd
Een beschrijving van de bevolking rond de buisleiding, onder opgave van de wijze waarop deze beschrijving tot stand is gekomen (o.a. incidentele bebouwing, lintbebouwing)	Openbaar	Nee
Mogelijke gevaren van buiten de buisleiding die op de buisleiding effect kunnen hebben (risicoverhogende objecten, buurbedrijven/ activiteiten, vliegroutes, windturbines)	Openbaar	Nee
Gebruikt weerstation	Openbaar	Ja
4 Beschrijving per leiding van mogelijke risico's voor de omgeving		
Samenvattend overzicht van de resultaten van de QRA, waarin tenminste is opgenomen:	Openbaar	Ja
Kaart met het berekende plaatsgebonden risico, met contouren voor 10^{-4} , 10^{-5} , 10^{-6} , 10^{-7} en 10^{-8} (indien aanwezig)	Openbaar	Ja
FN-curve, voor zowel huidige als toekomstige situatie, met het groepsrisico voor de kilometer buisleiding met de grootste overschrijding van de oriënterende waarde. Op de horizontale as van de grafiek met de FN-curve wordt het aantal dodelijke slachtoffers uitgezet, op de verticale as de cumulatieve kans tot 10^{-9} per jaar	Openbaar	Ja

FN-datapunt waarbij de maximale overschrijding van de oriëntatiewaarde optreedt, inclusief de factor van de overschrijding	Openbaar	Ja
Grafiek met de screening van het groepsrisico	Openbaar	Ja
Beschrijving of er kwetsbare bestemmingen en/of beperkt kwetsbare bestemmingen binnen de PR contour van 10^{-6} per jaar zijn	Openbaar	Nee
Voorgestelde preventieve en repressieve maatregelen die in de QRA zijn meegenomen	Openbaar	Ja

2 Invoergegevens

De risicoberekeningen die in dit rapport zijn beschreven zijn uitgevoerd met CAROLA versie 1.0.0.52. De gehanteerde parameterfile heeft versienummer 1.3. De berekeningen zijn uitgevoerd op 02-05-2017.

Dit project is opgeslagen onder de naam O:\2017\Klanten\Eindhoven\Projecten\2017 EV\Bosrijk\Nieuw\Berekening Bosrijk (Nieuw).crp en is laatstelijk bijgewerkt op 02-05-2017. Voor de berekeningen is gebruik gemaakt van de meteorologische gegevens van het weerstation Eindhoven. De gebruikte ruwheidslengte is 0,1 meter.

In dit hoofdstuk worden de verschillende invoergegevens nader gespecificeerd in de navolgende secties.

2.1 Interessegebied

Het interessegebied is weergegeven in figuur 2.1

Figuur 2.1 Interessegebied voor de uitgevoerde risicoberekeningen



2.2 Relevante leidingen

Op basis van het gespecificeerde interessegebied zijn de volgende aardgastransportleidingen meegenomen.

Eigenaar	Leidingnaam	Diameter [mm]	Druk [bar]	Datum aanleveren gegevens
N.V. Nederlandse Gasunie	4093_leiding-Z-506-01-deel-1	323.80	40.00	02-05-2017
N.V. Nederlandse Gasunie	4093_leiding-Z-506-04-deel-1	219.10	40.00	02-05-2017



N.V. Nederlandse Gasunie	4093_leiding-Z-519-01-deel-1	323.90	40.00	02-05-2017
N.V. Nederlandse Gasunie	4093_leiding-Z-519-05-deel-1	114.30	40.00	02-05-2017
N.V. Nederlandse Gasunie	4093_leiding-Z-519-06-deel-1	323.90	40.00	02-05-2017

De exploitant specifieke factoren voor casuïstiek (cluster 1b), actief rappel (cluster 1C) en mitigerende maatregelen corrosie staan beschreven in Tabel 11 van Module B van de Handleiding Risicoberekeningen Bevb [1].

De leidingen zijn gevisualiseerd in figuur 2.2.

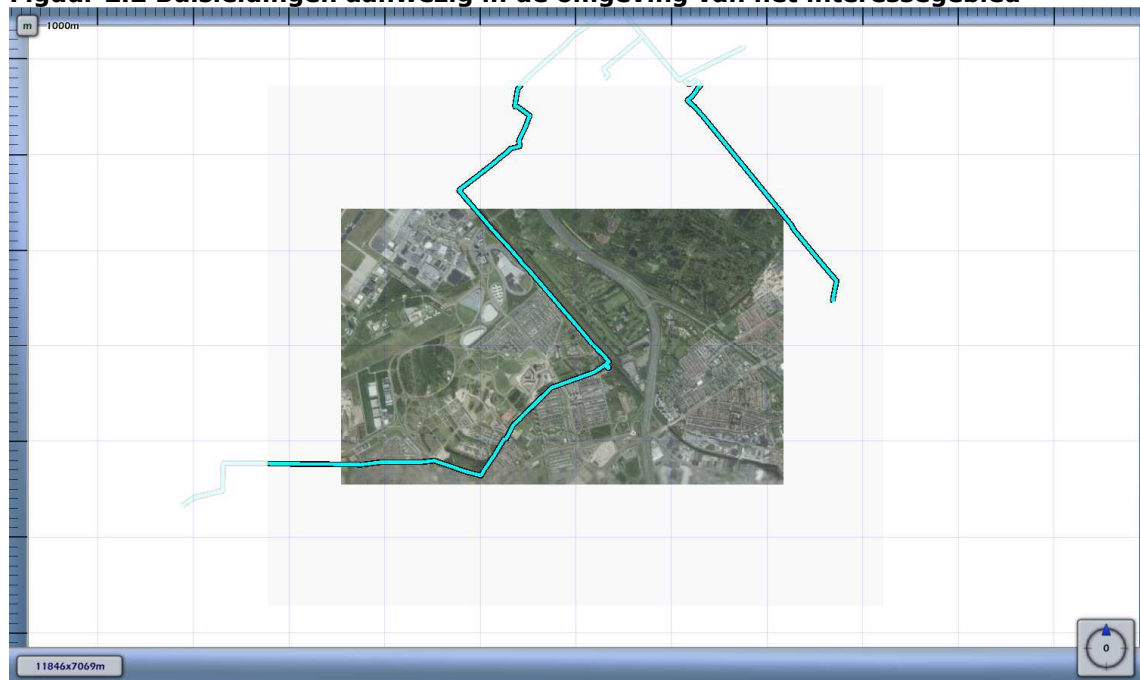
Figuur 2.2 Buisleidingen aanwezig in de omgeving van het interessegebied



Leidingen meegenomen in de risicoberekeningen	
Leidingen waarvoor de houdbaarheidsdatum van de gegevens verstreken is	

Voor de in bovenstaande tabel opgenomen leidingen zijn geen risico mitigerende maatregelen verdisconteerd in de bijbehorende risicoberekeningen.

2.3 Populatie

De ingevoerde populatie is weergegeven in figuur 2.3

Figuur 2.3 Bevolking meegenomen in de risicoberekeningen

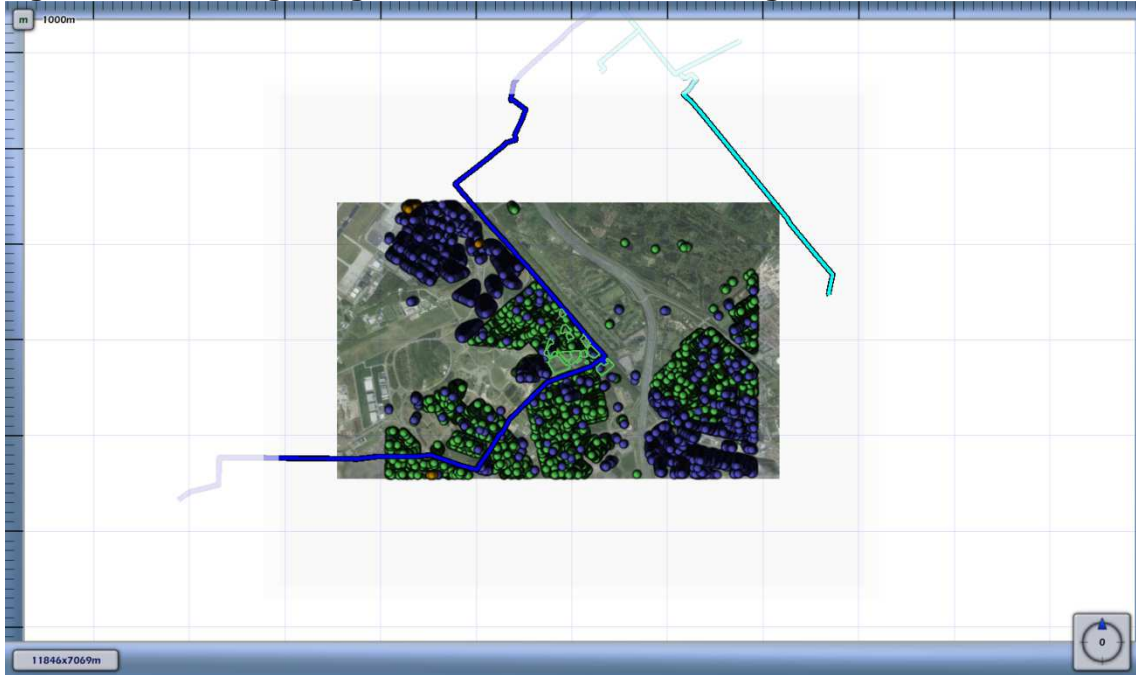

Populatietype	Polygoonpunten	Populatiepolygoon
Wonen		
Werken		
Evenement		

Populatiepolygoonen (toevoeging nieuwe situatie)

Label	Type	Aantal	Dichtheid	Vervangmodus	Percentage Personen
Cluster 10	Wonen	12.0		Toevoegen Nieuwe Populatie	
Cluster 18	Wonen	91.2		Toevoegen Nieuwe Populatie	
Cluster 14/19	Wonen	120.0		Toevoegen Nieuwe Populatie	
Cluster 15	Wonen	9.6		Toevoegen Nieuwe Populatie	
Cluster 21	Wonen	7.2		Toevoegen	

				Nieuwe Populatie	
Cluster 16	Wonen	12.0		Toevoegen Nieuwe Populatie	
Cluster 20	Wonen	7.2		Toevoegen Nieuwe Populatie	
Cluster 2 D/E	Wonen	98.4		Toevoegen Nieuwe Populatie	
Cluster 9	Wonen	9.6		Toevoegen Nieuwe Populatie	
Cluster 7	Wonen	12.0		Toevoegen Nieuwe Populatie	
Cluster 3	Wonen	48.0		Toevoegen Nieuwe Populatie	
Cluster 5	Wonen	52.8		Toevoegen Nieuwe Populatie	
Cluster 1	Wonen	48.0		Toevoegen Nieuwe Populatie	

Populatiebestanden

Pad	Type	Aantal	Percentage Personen
..\Populatie\bijeen_sport_cel_zkh-dag100-nacht80.txt	Werken	5785	100/ 80/ 7/ 1/ 100/ 100
..\Populatie\evenem-0772100000311131-100dagen-cap918-buit7.txt	Evenement	282	
..\Populatie\evenem-0772100001002062-100dagen-cap482-buit7.txt	Evenement	480	
..\Populatie\evenem-0772100001009149-100dagen-cap400-buit7.txt	Evenement	400	
..\Populatie\evenem-0861100000420430-100dagen-cap506-buit7.txt	Evenement	76	
..\Populatie\hotel-dag0-nacht100.txt	Wonen	454	20/ 100/ 7/ 1/ 100/ 100
..\Populatie\industrie-dag100-nacht30.txt	Werken	4301	100/ 30/ 7/ 1/ 100/ 100
..\Populatie\kantoor_kliniek_onderwijs_winkel-dag100-nacht0.txt	Werken	16463	
..\Populatie\wonend_vakantiehuis-dag50-nacht100.txt	Wonen	19851	

3 Plaatsgebonden risico

Voor de in voorgaande hoofdstuk genoemde leidingen is het plaatsgebonden risico bepaald. Voor elk van de leidingen wordt het plaatsgebonden risico weergegeven als iso-risicocontouren op een achtergrondkaart.

3.1 Figuur 3.1 Plaatsgebonden risico voor 4093_leiding-Z-506-01-deel-1 van N.V. Nederlandse Gasunie

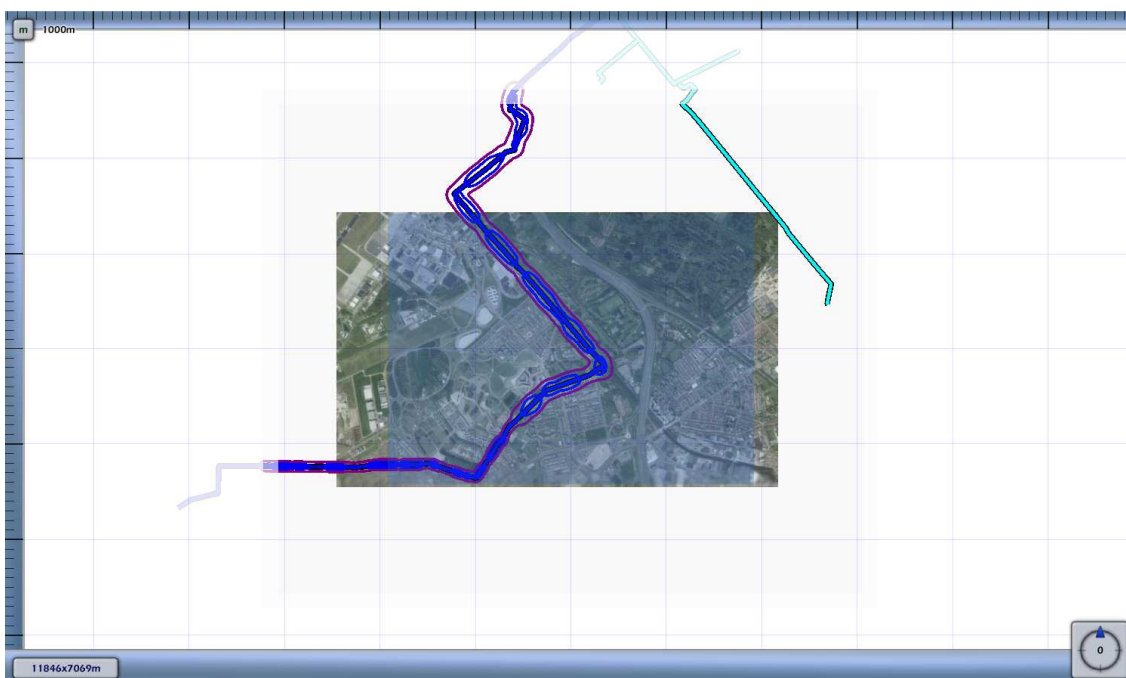

3.2 Figuur 3.2 Plaatsgebonden risico voor 4093_leiding-Z-506-04-deel-1 van N.V. Nederlandse Gasunie

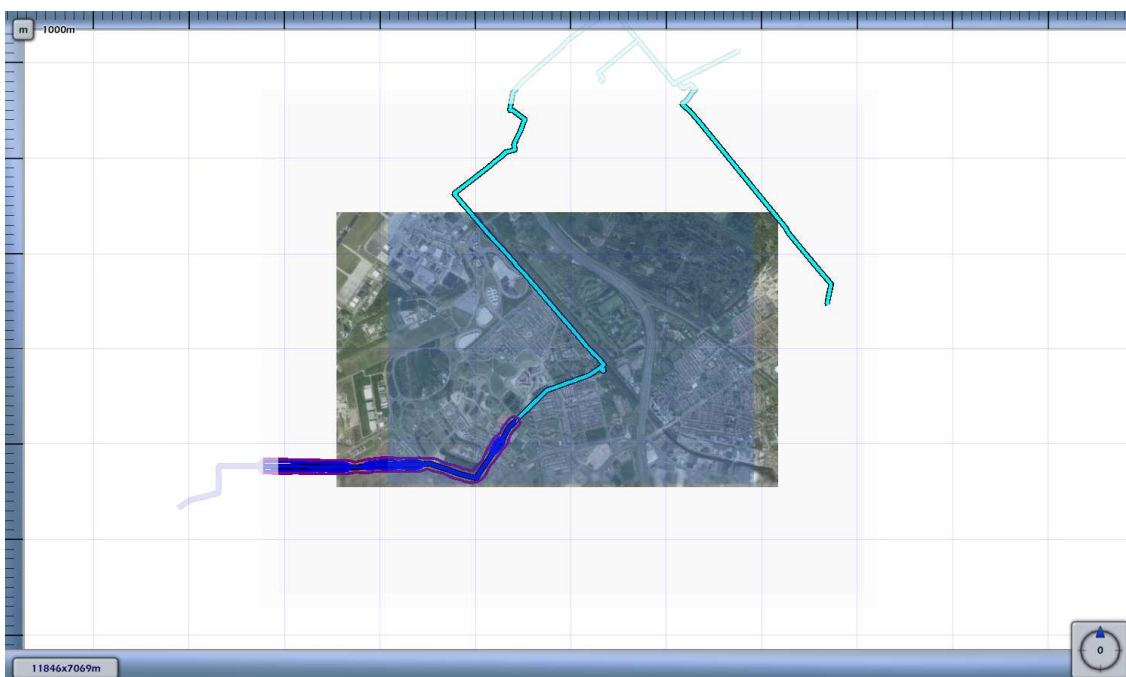

3.3 Figuur 3.3 Plaatsgebonden risico voor 4093_leiding-Z-519-01-deel-1 van N.V. Nederlandse Gasunie





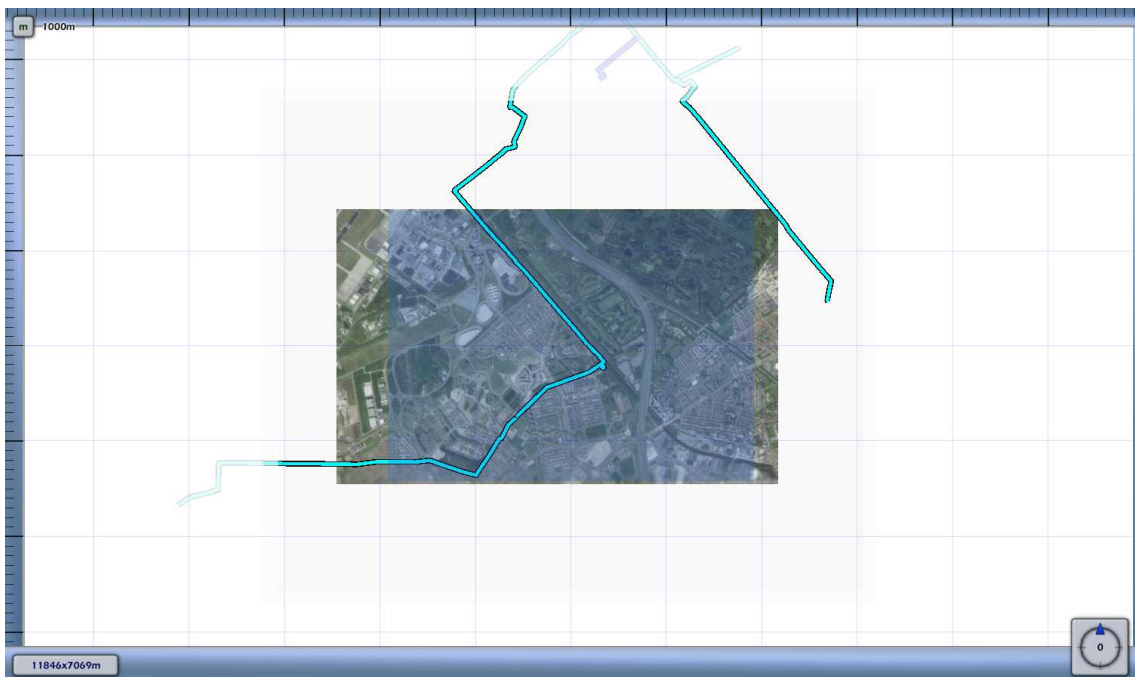

3.4 Figuur 3.4 Plaatsgebonden risico voor 4093_leiding-Z-519-05-deel-1 van N.V. Nederlandse Gasunie

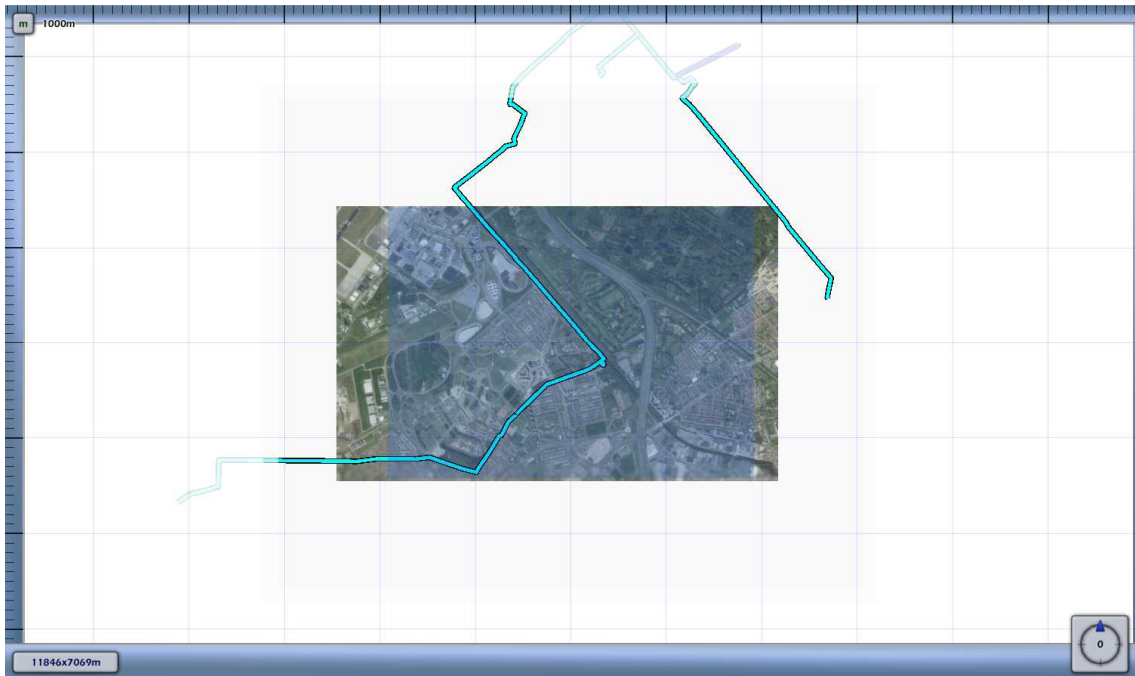

3.5 Figuur 3.5 Plaatsgebonden risico voor 4093_leiding-Z-519-06-deel-1 van N.V. Nederlandse Gasunie



1E-4	
1E-5	
1E-6	
1E-7	
1E-8	

4 Groepsrisico screening

Om in één oogopslag een indruk te krijgen van het groepsrisico wordt het groepsrisico gescreend alvorens voor specifieke segmenten FN-curves te visualiseren. Voor elk van de leidingen wordt per stationing de overschrijdingsfactor van de oriëntatiewaarde van het groepsrisico weergegeven. Deze is berekend door rondom elk punt op de leiding één kilometer segment te kiezen die gecentreerd ligt ten opzichte van dit punt. Voor deze kilometer leiding is een FN-curve berekend en voor deze FN-curve de overschrijdingsfactor.

De overschrijdingsfactor is de verhouding tussen de FN-curve en de oriëntatiewaarde. Daarmee is de overschrijdingsfactor een maat die aangeeft in hoeverre de oriëntatiewaarde wordt genaderd of overschreden. Een overschrijdingsfactor kleiner dan 1 geeft aan dat de FN-curve onder de oriëntatiewaarde blijft. Bij een waarde van 1 zal de FN-curve de oriëntatiewaarde raken. Bij een waarde groter dan 1 wordt de oriëntatiewaarde overschreden.

4.1 Figuur 4.1 Groepsrisico screening voor 4093_leiding-Z-506-01-deel-1 van N.V. Nederlandse Gasunie

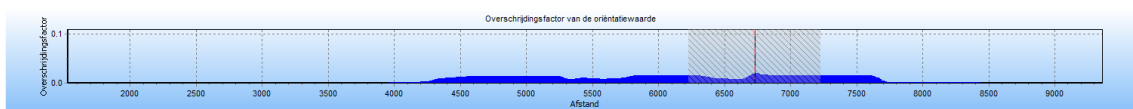

De maximale overschrijdingsfactor van deze kilometer leiding wordt gevonden bij 32 slachtoffers en een frequentie van $1.97E-007$. Dit is gelijk aan de doorgeredene situatie zonder toegevoegde populatie uit onderhavig plan.

De maximale overschrijdingsfactor voor dit tracé is gelijk aan 0.020 en correspondeert met die kilometer leiding die gekarakteriseerd wordt door stationing 6230.00 en stationing 7230.00. Voor deze kilometer leiding is de FN-curve opgenomen in het volgende hoofdstuk. De betreffende kilometer leiding is gevisualiseerd in figuur 4.1

Figuur 4.1 Kilometer leiding behorende bij de maximale overschrijding van de FN-curve voor 4093_leiding-Z-506-01-deel-1 van N.V. Nederlandse Gasunie

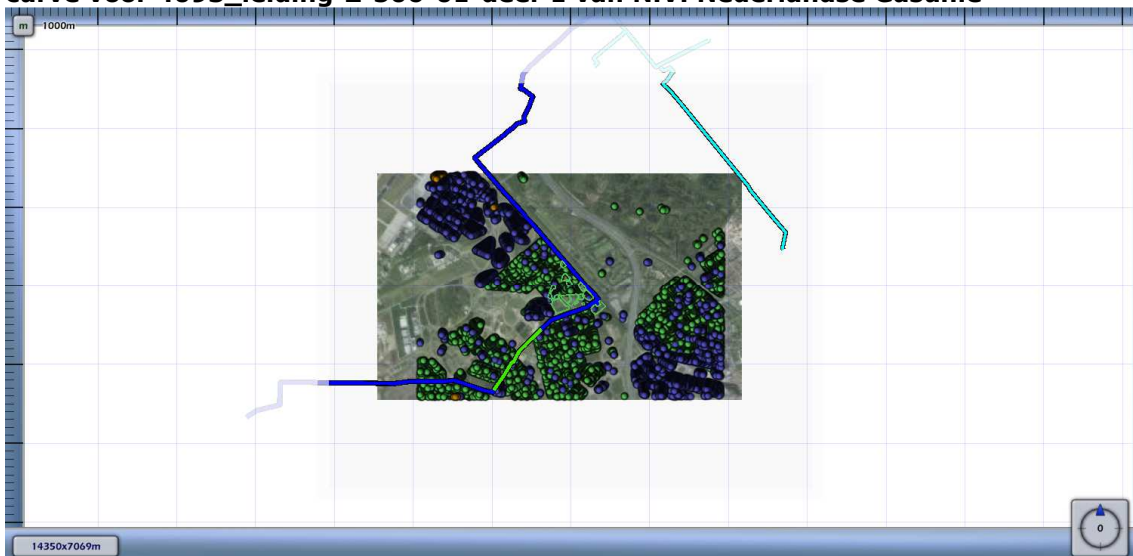

4.2 Figuur 4.2 Groepsrisico screening voor 4093_leiding-Z-506-04-deel-1 van N.V. Nederlandse Gasunie

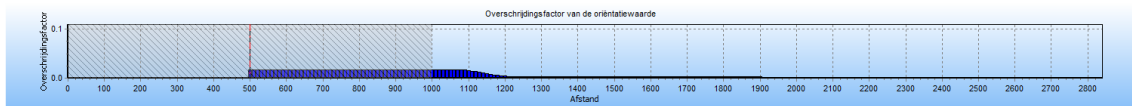

De maximale overschrijdingsfactor van deze kilometer leiding wordt gevonden bij 60 slachtoffers en een frequentie van $4.58E-008$. Dit is gelijk aan de doorgerekende situatie zonder toegevoegde populatie uit onderhavig plan.

De maximale overschrijdingsfactor voor dit tracé is gelijk aan 0.016 en correspondeert met die kilometer leiding die gekarakteriseerd wordt door stationing 0.00 en stationing 1000.00. Voor deze kilometer leiding is de FN-curve opgenomen in het volgende hoofdstuk. De betreffende kilometer leiding is gevisualiseerd in figuur 4.2

Figuur 4.2 Kilometer leiding behorende bij de maximale overschrijding van de FN-curve voor 4093_leiding-Z-506-04-deel-1 van N.V. Nederlandse Gasunie

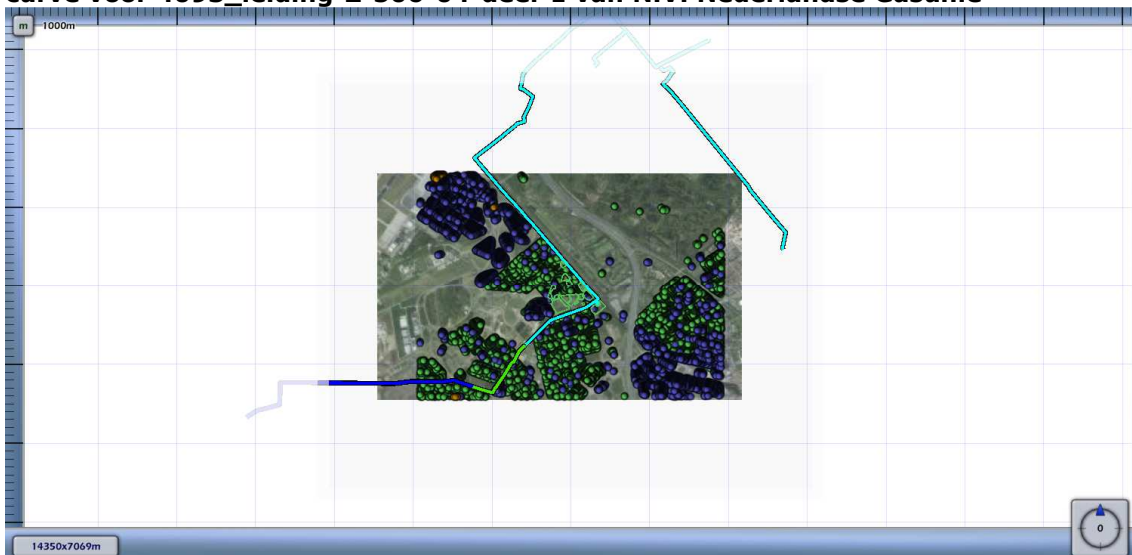

4.3 Figuur 4.3 Groepsrisico screening voor 4093_leiding-Z-519-01-deel-1 van N.V. Nederlandse Gasunie

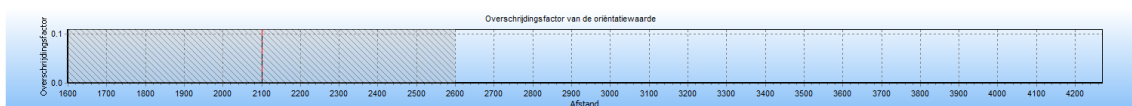

De maximale overschrijdingsfactor van deze kilometer leiding wordt gevonden bij 0 slachtoffers en een frequentie van $0.00E+000$. Dit is gelijk aan de doorgerekende situatie zonder toegevoegde populatie uit onderhavig plan.

De maximale overschrijdingsfactor voor dit tracé is gelijk aan $0.000E+000$ en correspondeert met die kilometer leiding die gekarakteriseerd wordt door stationing 1600.00 en stationing 2600.00. Voor deze kilometer leiding is de FN-curve opgenomen in het volgende hoofdstuk. De betreffende kilometer leiding is gevisualiseerd in figuur 4.3

Figuur 4.3 Kilometer leiding behorende bij de maximale overschrijding van de FN-curve voor 4093_leiding-Z-519-01-deel-1 van N.V. Nederlandse Gasunie

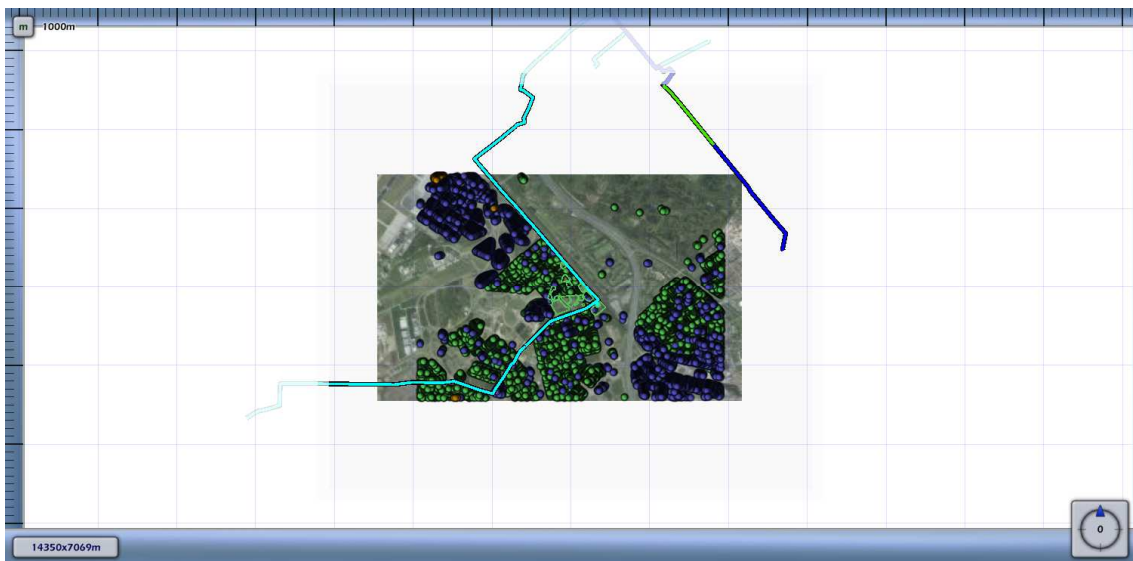

4.4 Figuur 4.4 Groepsrisico screening voor 4093_leiding-Z-519-05-deel-1 van N.V. Nederlandse Gasunie

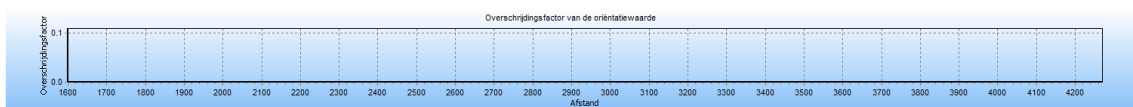

De maximale overschrijdingsfactor van deze kilometer leiding wordt gevonden bij 0 slachtoffers en een frequentie van 0.00E+000. Dit is gelijk aan de doorgerekende situatie zonder toegevoegde populatie uit onderhavig plan.

De maximale overschrijdingsfactor voor dit tracé is gelijk aan 0.000E+000 en correspondeert met die kilometer leiding die gekarakteriseerd wordt door stationing 0.00 en stationing 0.00. Voor deze kilometer leiding is de FN-curve opgenomen in het volgende hoofdstuk. De betreffende kilometer leiding is gevisualiseerd in figuur 4.4

Figuur 4.4 Kilometer leiding behorende bij de maximale overschrijding van de FN-curve voor 4093_leiding-Z-519-05-deel-1 van N.V. Nederlandse Gasunie

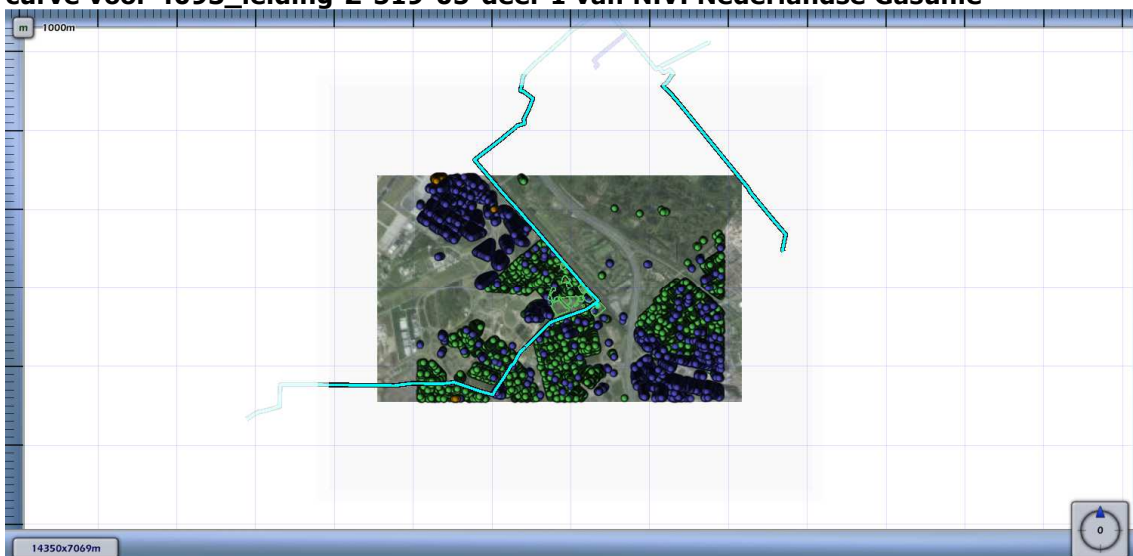

4.5 Figuur 4.5 Groepsrisico screening voor 4093_leiding-Z-519-06-deel-1 van N.V. Nederlandse Gasunie

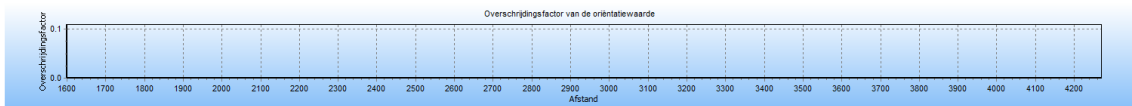

De maximale overschrijdingsfactor van deze kilometer leiding wordt gevonden bij 0 slachtoffers en een frequentie van 0.00E+000.

De maximale overschrijdingsfactor voor dit tracé is gelijk aan 0.000E+000 en correspondeert met die kilometer leiding die gekarakteriseerd wordt door stationing 0.00 en stationing 0.00. Voor deze kilometer leiding is de FN-curve opgenomen in het volgende hoofdstuk. De betreffende kilometer leiding is gevisualiseerd in figuur 4.5

Figuur 4.5 Kilometer leiding behorende bij de maximale overschrijding van de FN-curve voor 4093_leiding-Z-519-06-deel-1 van N.V. Nederlandse Gasunie

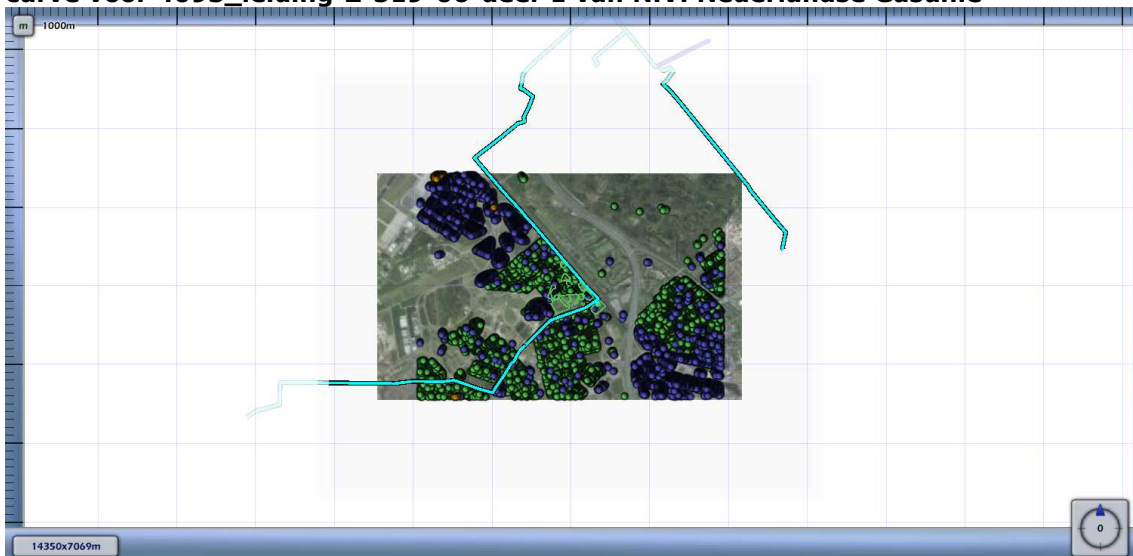

5 FN curves

Voor elk van de eerder genoemde leidingen is het groepsrisico berekend. Een samenvatting van de resultaten hiervan is gegeven in het voorgaande hoofdstuk; in dit hoofdstuk wordt voor elk van de leidingen de daadwerkelijke FN-curve gegeven van de (in termen van groepsrisico) "slechtste" kilometer van het betreffende tracé.

5.1 Figuur 5.1 FN curve voor 4093_leiding-Z-506-01-deel-1 van N.V. Nederlandse Gasunie voor de kilometer tussen stationing 6230.00 en stationing 7230.00

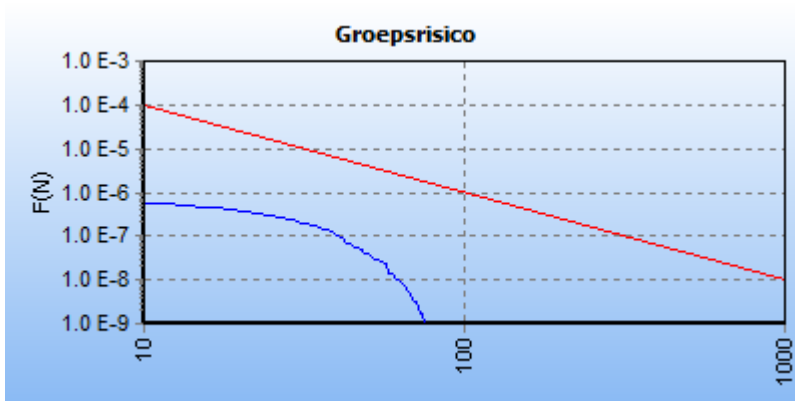

5.2 Figuur 5.2 FN curve voor 4093_leiding-Z-506-04-deel-1 van N.V. Nederlandse Gasunie voor de kilometer tussen stationing 0.00 en stationing 1000.00

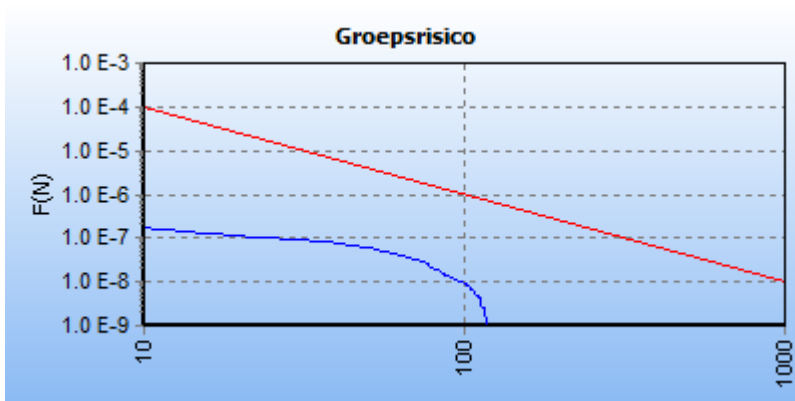

5.3 Figuur 5.3 FN curve voor 4093_leiding-Z-519-01-deel-1 van N.V. Nederlandse Gasunie voor de kilometer tussen stationing 1600.00 en stationing 2600.00



5.4 Figuur 5.4 FN curve voor 4093_leiding-Z-519-05-deel-1 van N.V. Nederlandse Gasunie voor de kilometer tussen stationing 0.00 en stationing 0.00



5.5 Figuur 5.5 FN curve voor 4093_leiding-Z-519-06-deel-1 van N.V. Nederlandse Gasunie voor de kilometer tussen stationing 0.00 en stationing 0.00

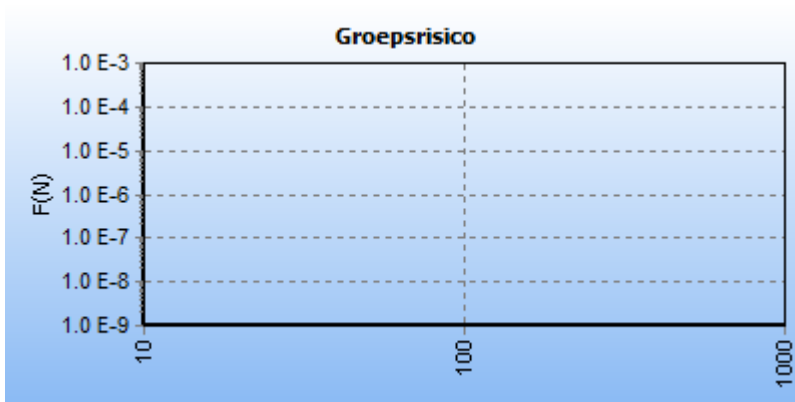

6 Referenties

- [1] Handleiding Risicoberekeningen Bevb. Versie 1.0. 20 december 2010.
- [2] Risicomethodiek aardgastransportleidingen. Rijksinstituut voor Volksgezondheid en Milieu. Brief 390/06 CEV Lah/pbz-1191. 6 november 2006.
- [3] Risicomethodiek aardgastransportleidingen. Ministerie van VROM. Brief 2006.334302. 7 december 2006.
- [4] Laheij GMH, Vliet AAC van, Kooi ES. Achtergronden bij de vervanging van zoneringsafstanden hogedruk aardgastransportleidingen van de N.V. Nederlandse Gasunie. Rijksinstituut voor Volksgezondheid en Milieu. RIVM-rapport 620121001/2008. 2008.
- [5] M. Gielisse, M.T. Dröge, G.R. Kuik. Risicoanalyse aardgastransportleidingen. N.V. Nederlandse Gasunie. DEI 2008.R.0939. 2008.