Beleidskaart archeologie gemeente Pekela

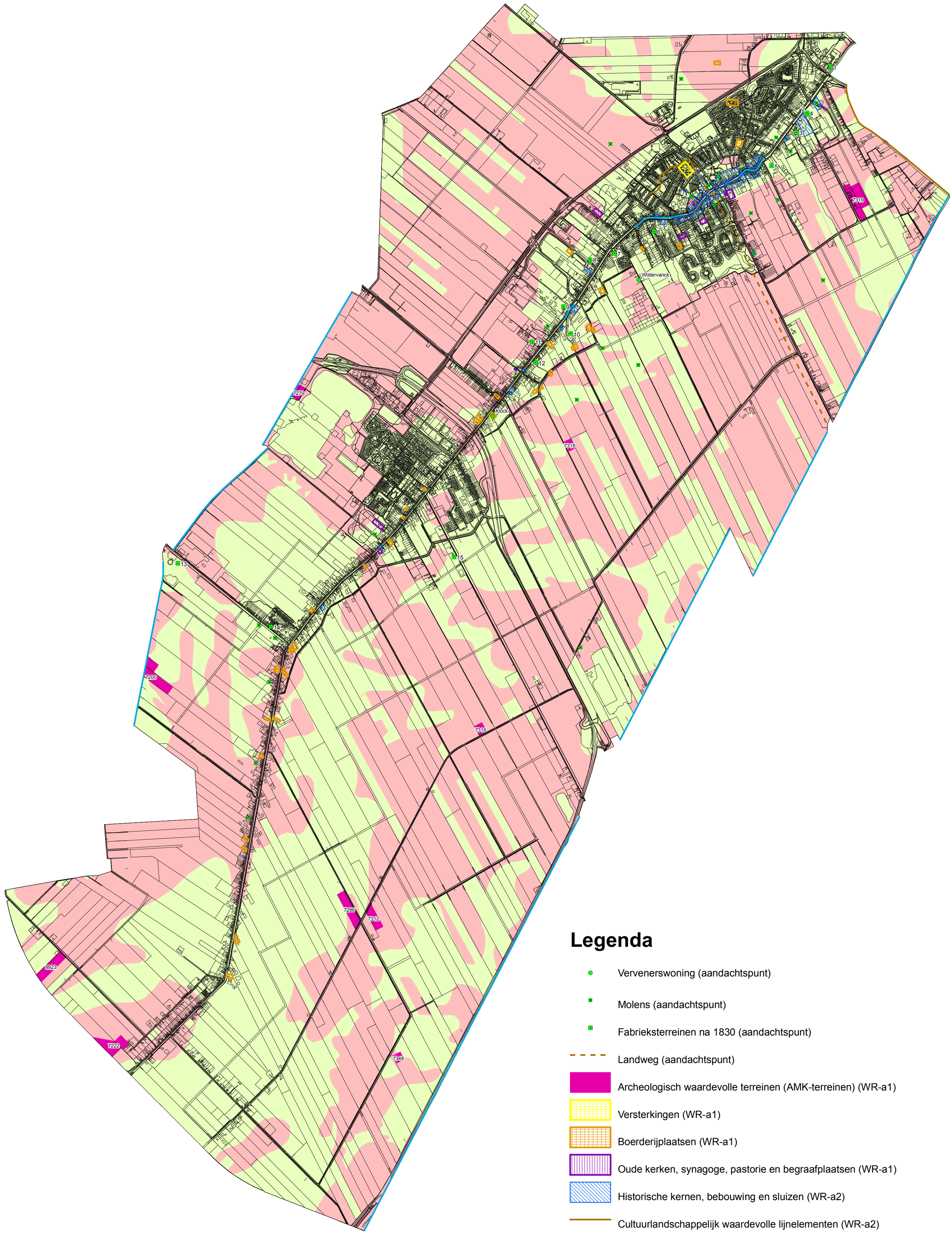

Legenda

- Vervenerswoning (aandachtspunt)
- Molens (aandachtspunt)
- Fabrieksterreinen na 1830 (aandachtspunt)
- Landweg (aandachtspunt)
- Archeologisch waardevolle terreinen (AMK-terreinen) (WR-a1)
- Versterkingen (WR-a1)
- Boerderijplaatsen (WR-a1)
- Oude kerken, synagoge, pastorie en begraafplaatsen (WR-a1)
- Historische kernen, bebouwing en sluizen (WR-a2)
- Cultuurlandschappelijk waardevolle lijnelementen (WR-a2)
- Cultuurhistorisch en landschappelijk waardevolle waterlopen (WR-a2)
- Hoge verwachting (WR-a3)
- Lage verwachting

Libau, maart 2012