

Verkennend bodemonderzoek

Prinses Margrietlaan 12 te Best

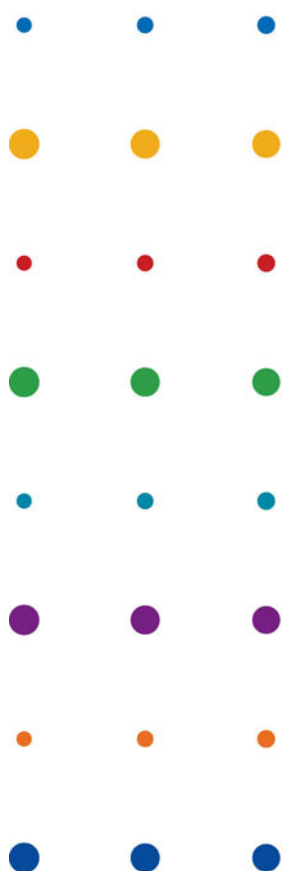

Milieukundig onderzoek

SAB Arnhem

september 2012
Definitief

Verkennend bodemonderzoek

Prinses Margrietlaan 12 te Best

Milieukundig onderzoek

dossier : BA9461-102-100

registratienummer : MD-DE20120338

versie : 1

classificatie : Klant vertrouwelijk

SAB Arnhem

september 2012

Definitief

INHOUD**BLAD**

1	INLEIDING	2
2	BESCHIKBARE GEGEVENS	3
2.1	Situatie	3
2.2	Historische informatie	3
2.3	Bodemopbouw en Geohydrologie	4
2.4	Onderzoeksopzet en –hypothese	4
3	VERRICHTTE WERKZAAMHEDEN	5
3.1	Uitgevoerde veldwerkzaamheden	5
3.2	Laboratoriumonderzoek	5
4	ONDERZOEKSRESULTATEN	6
4.1	Zintuiglijke waarnemingen	6
4.2	Analyseresultaten	6
4.2.1	Grond	6
4.2.2	Grondwater	7
4.3	Resumé analyseresultaten	7
5	CONCLUSIES EN AANBEVELINGEN	8
	COLOFON	10

BIJLAGEN

1	Regionale ligging
2	Situatietekening met locaties boringen en peilbuizen
3	Boorprofielen en onafhankelijkheidsverklaring
4	Analysecertificaten
5	Toetsingsresultaten

1 INLEIDING

In opdracht van SAB Arnhem is door DHV B.V. te Deventer in september 2012 een verkennend bodemonderzoek uitgevoerd ter plaatse van het perceel Prinses Margrietlaan 12 te Best.

Aanleiding

Aanleiding voor het verkennend bodemonderzoek is de voorgenomen realisatie van een woning ter plaatse.

Doel

Het doel van het bodemonderzoek is het vastleggen van de actuele milieuhygiënische bodemkwaliteit ter plaatse in het kader van de voorgenomen realisatie van de woning.

De regionale situatie is opgenomen in bijlage 1.

Onderzoeksstrategie en kwaliteit

Het verkennend bodemonderzoek is gebaseerd op de Richtlijnen uit de NEN 5740 (onderzoeksstrategie bij verkennend onderzoek, NNI, 2009), waarbij voor de locatie de onderzoeksstrategie voor een onverdachte (ONV) locatie is aangehouden.

DHV B.V. is lid van de VKB (Vereniging Kwaliteitsborging Bodemonderzoek).

Het veldwerk is onafhankelijk van de opdrachtgever uitgevoerd door de heren A. van Norden en R. Snel, werkzaam bij WM Grondboorbedrijf, conform de BRL SIKB 2000 (Beoordelingsrichtlijn voor het SIKB-procescertificaat voor veldwerk bij milieuhygiënisch bodemonderzoek). De heren Van Norden en Snel zijn geregistreerd en WM Grondboorbedrijf is erkend door VROM voor de uitvoering van deze werkzaamheden. Een onafhankelijkheidsverklaring is opgenomen in bijlage 3. Eventuele afwijkingen van de beoordelingsrichtlijn tijdens de veldwerkzaamheden zijn in hoofdstuk 3 vermeld.

De analyses zijn conform de Kwalibo-regeling uitgevoerd door het, door VROM, erkende laboratorium van Analytico B.V. te Barneveld.

DHV treedt op als onafhankelijk adviesbureau ten opzichte van de opdrachtgever en heeft geen belangen, in welke zin dan ook, ten aanzien van het onderzochte terrein.



2 BESCHIKBARE GEGEVENS

2.1 Situatie

De onderzoekslocatie betreft het perceel Prinses Margrietlaan 12 te Best en heeft een oppervlakte van 5.546 m². Het perceel is kadastraal bekend onder gemeente Best, sectie K, nr. 3651 (ged.). De locatie is momenteel in gebruik als tuin (grotendeels gazon) behorende bij de woning Prinses Margrietlaan 14. De bovenbeschreven situatie is opgenomen in bijlage 2.

2.2 Historische informatie

Bij een bodemonderzoek conform de NEN 5740 moet een hypothese worden opgesteld omtrent de aan-/afwezigheid, de aard en de ruimtelijke verdeling van eventuele bodemverontreinigingen. Ten behoeve van het opstellen van een hypothese is een vooronderzoek uitgevoerd dat is gebaseerd op de NEN 5725 (Leidraad bij het uitvoeren van vooronderzoek bij verkennend, oriënterend en nader onderzoek, NNI, 2009).

Het vooronderzoek is uitgevoerd op basisniveau.

De historische informatie is op 23 augustus 2012 verkregen van de heer T. van Bergen, werkzaam bij de gemeente Best.

Van de onderhavige onderzoekslocatie zijn bij de gemeente Best geen gegevens bekend. In de nabije omgeving van de onderzoekslocatie zijn de volgende bodemonderzoeken bekend:

In 1997 is op het perceel Dr. Steenhuysenlaan 5-7 een bodemonderzoek uitgevoerd. Hierbij zijn in de grondmonsters geen verontreinigingen aangetroffen en in het grondwater licht verhoogde concentraties met chroom, koper, nikkel en toluen.

In 1998 is het perceel aan de Prinses Margrietlaan 14 (direct ten zuiden van onderhavige locatie) onderzocht. Hierbij zijn in de grondmonsters licht verhoogde gehalten met minerale olie aangetoond. In het grondwater zijn licht verhoogde concentraties met chroom, zink en toluen en is een sterke grondwaterverontreiniging met koper aangetoond. Deze laatste verontreiniging is nader onderzocht waarbij in 2 van de 4 peilbuizen nog slechts een lichte verhoging aan koper is geconstateerd.

In 1999 is het perceel aan de Prinses Margrietlaan 10 onderzocht. In de grondmonsters zijn licht verhoogde gehalten aan zink, PAK en minerale olie aangetoond. In het grondwater zijn licht verhoogde concentraties met zink en fenolen aangetoond.

Behalve het nader onderzoek in 1998 hebben de gevonden resultaten geen aanleiding gegeven om beperkingen aan het gebruik van de bodem te stellen.

2.3 Bodemopbouw en Geohydrologie

Voor de plaatselijke bodemopbouw wordt verwezen naar de boorprofielen in bijlage 3.

Ten aanzien van de geohydrologie kan het volgende worden vermeld:

- Freatische grondwaterstand: ca. 2,5 m -mv.
- Regionale grondwaterstroming in het eerste watervoerende pakket: Noord-noordwestelijk (Grondwaterkaart van Nederland, Kaartblad Centrale slenk)
- Voorkomen van oppervlaktewater in de directe omgeving: nee
- Voorkomen van brak/zout grondwater: nee
- Ligging binnen een grondwaterbeschermingsgebied: nee

2.4 Onderzoeksopzet en –hypothese

Op basis van de beschikbare gegevens wordt de locatie beschouwd als 'verdacht' met betrekking tot de aanwezigheid van bodemverontreiniging. Dit aangezien op omliggende percelen licht verhoogde gehalten aan zware metalen, PAK en minerale olie in de grond zijn aangetoond en verhoogde concentraties aan zware metalen, toluen of fenolen in het grondwater zijn gemeten.

Als onderzoeksopzet wordt de strategie 'onverdachte locatie' (ONV) uit de NEN 5740 gehanteerd omdat de monsters hierbij op een breed analysepakket worden geanalyseerd en deze opzet aansluit op de eisen voor bestemmingsplanwijzigingen en bouwvergunningen.

3 VERRICHTE WERKZAAMHEDEN

3.1 Uitgevoerde veldwerkzaamheden

De veldwerkzaamheden zijn uitgevoerd op 4 september 2012 en zijn gebaseerd op de onderzoeksopzet onverdachte locatie (ONV) uit de NEN 5740. De grondwaterbemonstering heeft op 19 september 2012 plaatsgevonden.

Tijdens de veldwerkzaamheden is de opgeboorde grond zintuiglijk beoordeeld. Controle op olieachtige verbindingen is uitgevoerd met behulp van olie-watertesten. Tijdens de veldwerkzaamheden is tevens gelet op het voorkomen van asbestverdachte materialen aan het maaiveld en in de bodem.

In tabel 1 zijn de verrichte werkzaamheden voor het bodemonderzoek op de locatie samengevat:

Tabel 1 Werkzaamheden ten behoeve van het bodemonderzoek

(Deel)locatie (oppervlakte; strategie)	Boringen tot 0,5 m -mv.	Boringen tot 2,0 m -mv.	Peilbuizen
Prinses Margrietlaan 12 te Best; 5.547 m ² (ONV)	12	3	1

De locaties van de boringen en peilbuis zijn weergegeven op de situatietekening in bijlage 2.

Afwijking BRL SIKB 2000

Bij de uitvoering van de veldwerkzaamheden is niet afgeweken van de BRL SIKB 2000.

3.2 Laboratoriumonderzoek

In onderstaande tabel is een overzicht gegeven van de uitgevoerde analyses

Tabel 2 Laboratoriumonderzoek

(Meng) monsters	Samenstelling mengmonster boring (in m -mv.)	Standaardpakket Bodem	Organisch stof en lutum	Standaardpakket Grondwater
Bovengrond				
MM01	001 (0-0,2) + 002, 003, 009 t/m 013 (0-0,5)	X	X	-
MM02	004 t/m 008 (0-0,5) + 014, 015, 016 (0-0,5)	X	X	-
Ondergrond				
MM03	002, 013 (0,5-1,0) + 006 (0,55-1,0)	X	X	-
MM04	002, 006, 013 (1,5-2,0) + 008 (2,0-2,5)	X	X	-
Grondwater				
008 (3-4)	-	-	-	X
Standaardpakket Bodem: zware metalen (barium, cadmium, kobalt, koper, kwik, molybdeen, nikkel, lood en zink), minerale olie, PAK (10 VROM) en PCB (7)				
Standaardpakket Grondwater: zware metalen, vluchtige aromaten (BTEXN), VOCl incl. VC, dichloorethanen, bromoform en minerale olie				

De analyses zijn conform de Kwalibo-regeling uitgevoerd door het, door VROM, erkende laboratorium van Analytico B.V. te Barneveld.

4 ONDERZOEKSRESULTATEN

4.1 Zintuiglijke waarnemingen

De profielbeschrijvingen van de verrichte veldwerkzaamheden zijn opgenomen in bijlage 3.

Uit de profielbeschrijvingen blijkt dat de bodem tot circa 1,3 à 2,0 m -mv. uit zeer fijn tot matig fijn, matig siltig zand bestaat. De bovengrond is tot circa 0,5 m -mv. humeus. Van 1,3 à 2,0 m -mv. is tot 2,5 à 3,0 m -mv. leem aangetroffen. Tot de maximaal geboorde diepte van 4,0 m -mv. bestaat de bodem wederom uit zeer fijn zand.

Tijdens de uitvoering van de veldwerkzaamheden zijn geen directe vormen van bodemverontreiniging (olie-waterreactie e.d.) en visueel geen asbestverdachte materialen aan het maaiveld en in het opgeboorde materiaal waargenomen.

4.2 Analyseresultaten

De analysecertificaten zijn opgenomen in bijlage 4. De analyseresultaten van de onderzochte grondmonsters zijn getoetst aan de achtergrond- en interventiewaarden en de analyseresultaten van de onderzochte grondwatermonsters zijn getoetst aan de streef- en interventiewaarden voor grondwater, zoals opgenomen in de Circulaire Bodemsanering 2009 en het Besluit Bodemkwaliteit (staatscourant 20 december 2007, nr. 247). De toetsing is weergegeven in bijlage 5.

Bij de beschrijving van de verontreinigingssituatie wordt de volgende terminologie gehanteerd:

- niet verhoogd: concentratie/gehalte lager dan of gelijk aan de achtergrond- of streefwaarde;
- licht verhoogd: concentratie/gehalte hoger dan de achtergrond- of streefwaarde, maar lager dan of gelijk aan de tussenwaarde;
- matig verhoogd: concentratie/gehalte hoger dan de tussenwaarde, maar lager dan of gelijk aan de interventiewaarde;
- sterk verhoogd: concentratie/gehalte hoger dan de interventiewaarde.

4.2.1 Grond

In tabel 3 zijn de parameters weergegeven, die de betreffende achtergrond-, tussen- of interventiewaarde(n) in de geanalyseerde grondmonsters overschrijden.

Tabel 3 Samenstelling en toetsingsresultaten grondmonsters (mg/kg d.s.)

(Meng) monster	zintuiglijke waarnemingen	Parameters > achtergrondwaarde	Parameters > tussenwaarde	Parameters > interventiewaarde
Bovengrond				
MM01	Zand, zeer fijn, matig siltig matig humeus	-	-	-
MM02	Zand, zeer fijn, matig siltig, matig humeus	Cd (0,38)	-	-
Ondergrond				
MM03	Zand matig fijn	-	-	-
MM04	leem	MO (75)	-	-

-: geen van de onderzochte componenten overschrijdt de betreffende toetsingswaarde

Cd: Cadmium

MO: Minerale olie (C10-C40)

4.2.2 Grondwater

In onderstaande tabel zijn grondwaterstand (GWS), de zuurgraad (pH) en het elektrisch geleidingsvermogen (EC) van het grondwater en de parameters weergegeven, die de betreffende streef-, tussen- of interventiewaarde(n) in de geanalyseerde grondwatermonsters overschrijden.

Tabel 4 Samenstelling en toetsingsresultaten grondwater (in µg/l)

Peilbuis met filterdiepte (m -mv)	GWS (m -mv.)	pH	EC (µS/cm)	Parameters > S-waarde	Parameters > T-waarde	Parameters > I-waarde
008 (3-4)	2,51	6,7	348	Ba (160), Cu (16)	-	-

-: geen van de onderzochte componenten overschrijdt de betreffende toetsingswaarde
Ba: Barium Cu: Koper

De gemeten zuurgraad (pH) en elektrisch geleidingsvermogen (EC) van het grondwater zijn niet afwijkend van een natuurlijke situatie.

4.3 Resumé analyseresultaten

In bovengrondmengmonster MM01 zijn geen verhoogde gehalten aan onderzochte componenten aangetoond. In mengmonster MM02 is het gehalte aan cadmium licht verhoogd gemeten

Ondergrondmengmonster MM03 bevat geen verhoogde gehalten voor de geanalyseerde componenten. In MM04 is voor minerale olie een licht verhoogd gehalte ten opzichte van de Achtergrondwaarde aangetoond .

In het grondwater uit peilbuis 008 (3-4 m -mv.) zijn licht verhoogde concentraties aan barium en koper gemeten.

5 CONCLUSIES EN AANBEVELINGEN

In opdracht van SAB Arnhem is door DHV B.V. te Deventer in september 2012 een verkennend bodemonderzoek uitgevoerd ter plaatse van het perceel Prinses Margrietlaan 12 te Best.

Aanleiding

Aanleiding voor het verkennend bodemonderzoek is de voorgenomen realisatie van een woning ter plaatse.

Doel

Het doel van het onderhavige onderzoek is het vastleggen van de actuele milieuhygiënische bodemkwaliteit ter plaatse in het kader van de voorgenomen realisatie van de woning.

Beschikbare gegevens, hypothese en onderzoeksopzet

Met betrekking tot de onderzoekslocatie zijn geen gegevens bekend dat ter plaatse bodembedreigende activiteiten hebben plaatsgevonden. In de omgeving zijn in grond en grondwater verhoogde gehalten en concentraties aangetoond. Als hypothese wordt deze locatie daarom als 'verdachte locatie' beschouwd. Het bodemonderzoek is echter gebaseerd op de richtlijnen uit de NEN 5740, waarbij de strategie voor een onverdachte locatie (ONV) is gehanteerd aangezien hierbij wordt geanalyseerd op een breed analysepakket en deze strategie aansluit op die voor bestemmingsplanwijzigingen en bouwvergunningen.

Zintuiglijke waarnemingen

Uit de profielbeschrijvingen blijkt dat de bodem tot circa 1,3 à 2,0 m -mv. uit zeer fijn tot matig fijn, matig siltig zand bestaat. De bovengrond is tot circa 0,5 m -mv. humeus. Van 1,3 à 2,0 m -mv. is tot 2,5 à 3,0 m -mv. leem aangetroffen. Tot de maximaal geboorde diepte van 4,0 m -mv. bestaat de bodem wederom uit zeer fijn zand.

Tijdens de uitvoering van de veldwerkzaamheden zijn zintuiglijk geen aanwijzingen voor bodemverontreinigingen (olie-waterreactie e.d.) en visueel geen asbestverdachte materialen aan het maaiveld en in het opgeboorde materiaal waargenomen.

Grond

In bovengrondmengmonster MM01 van de bovengrond op de westzijde van de locatie zijn geen verhoogde gehalten voor de onderzochte componenten aangetoond. In MM02 op de oostzijde van het perceel is het cadmiumgehalte licht verhoogd .

Ondergrondmengmonster MM03 van de zandlaag bevat geen verhoogde gehalten aan geanalyseerde componenten. In ondergrondmengmonster MM04 van de aanwezige leemlaag is het gehalte aan minerale olie licht verhoogd ten opzichte van de Achtergrondwaarde .

Grondwater

In het grondwater uit peilbuis 008 (3-4 m -mv.) zijn licht verhoogde concentraties aan barium en koper gemeten.

Toetsing hypothese

De vooraf gestelde hypothese 'verdachte locatie' wordt aanvaard, vanwege de aangetoonde licht verhoogde gehalten aan cadmium en minerale olie in de grond en concentraties aan barium en koper.

De onderzoeksresultaten geven geen aanleiding tot het uitvoeren van vervolgonderzoek omdat geen gehalten of concentraties boven de betreffende tussen-/interventiewaarde(n) zijn aangetoond.

De milieuhygiënische bodemkwaliteit geeft geen belemmering voor de geplande realisering van een woning op de onderzoekslocatie.

Indien grond van de locatie wordt afgevoerd volstaat het onderhavige onderzoek niet en dient formeel een onderzoek conform Besluit Bodemkwaliteit te worden uitgevoerd.

COLOFON

Opdrachtgever	: SAB Arnhem	
Project	: Verkennend bodemonderzoek	
Dossier	: BA9461-102-100	
Omvang rapport	: 10 pagina's	
Auteur	: Jessy Venhuis	
Interne controle	: Tonny Eidhof	
Projectleider	: Jessy Venhuis	
Projectmanager	: Martin Waaijenberg	
Datum	: 28 september 2012	
Naam/Paraaf	:	JV

DHV B.V.

Verlengde Kazernestraat 7

7417 ZA Deventer

Postbus 927

7400 AX Deventer

T (0570) 63 93 00

F (0570) 63 93 01

E deventer@dhv.com

www.dhv.nl

BIJLAGE 1 Regionale ligging

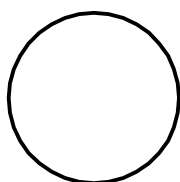
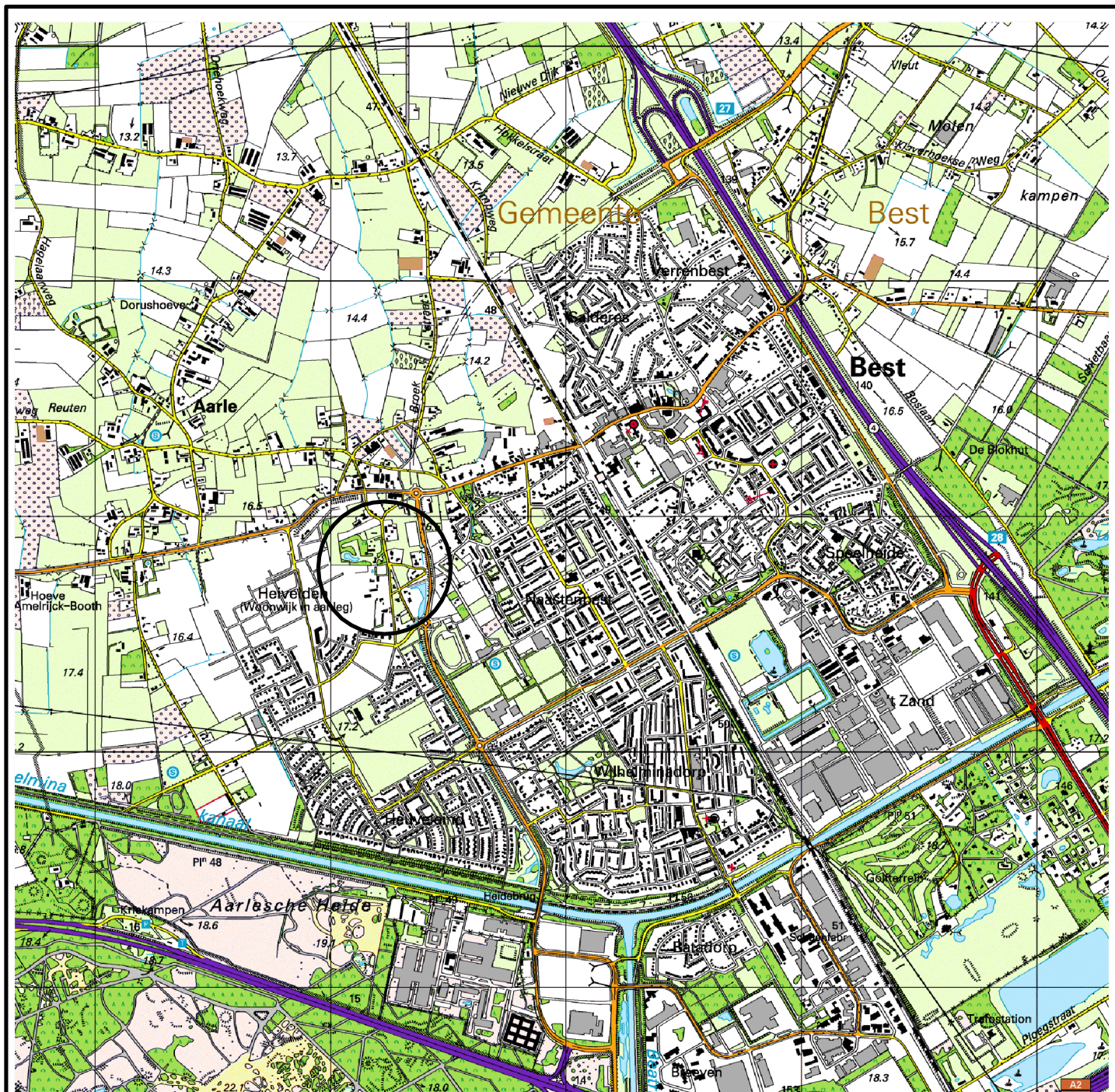

LOCATIE

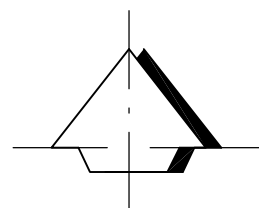

			JV	26.09.'12	A	definitief
omschrijving	aut.	con.	gef.	datum	ver.	status
 DHV BV Vestiging Oost Nederland Afdeling Bodem & Ondergrond	Project : Prinses Margrietlaan te Best					
	Opdrachtgever : SAB					
Omschrijving : Regionale ligging						
Projectfase : Verkennend bodemonderzoek						
dossiernummer : BA9461-102-100	behoort bij :	peil t.o.v. : N.A.P.	schaal : 1:25000			
registratienummer : MD-DE20120338	plotschaal : 1 = 1	maten in : m				
bestandsnaam : BA9461-102.dwg	formaat : A4	bijlage : 1				

BIJLAGE 2 Situatietekening met locaties boringen en peilbuizen

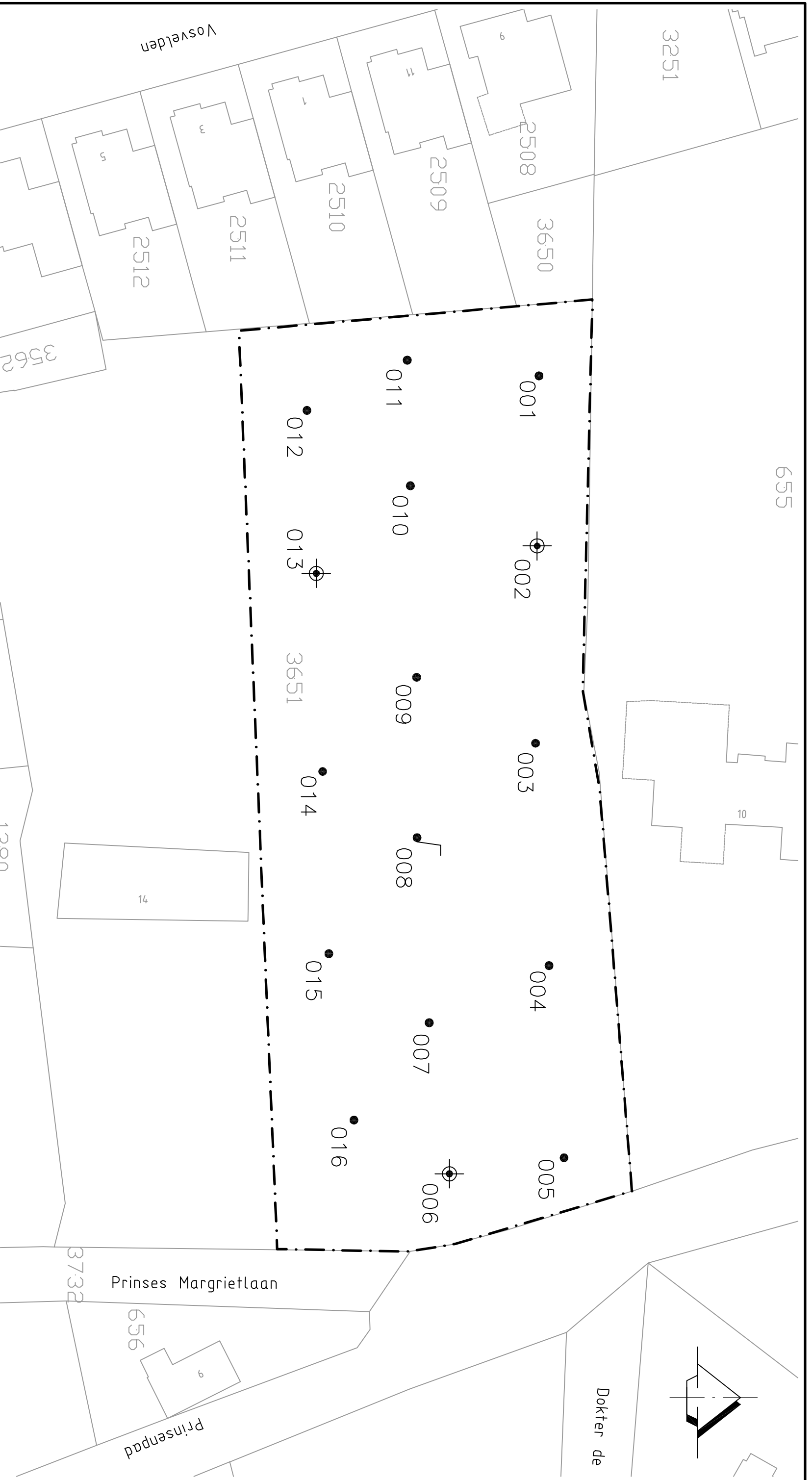

LEGENDA

- Boring tot 0,5 m -mv.
- ⊕ Boring tot 2,0 m -mv.
- √ Peilbuis
- . - . Locatiegrens

omschrijving		aut.		con.		gel.		JV		26.09.'12		A		Definitief			
 DHW BV Vestiging Oost Nederland Afdeling Bodem & Ondergrond		Project		Prinses Margrietlaan te Best		Opdrachtgever		SAB		Omschrijving		Situering boringen en peilbuis		Projectfase		Verkennd bodemonderzoek	
dossiernummer : BA9461-102-100		behoort bij :		peil t.o.v. : N.A.P.		plotschaal : 1:1		maten in : m		schaal : 1500		bestandnaam : BA9461-102.dwg		formaat : A3		bijlage : 2	

BIJLAGE 3 Boorprofielen en onafhankelijkheidsverklaring

Boring: 001

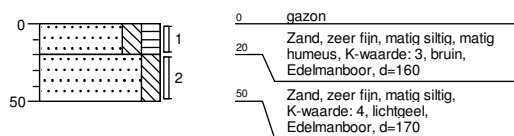

Boring: 002

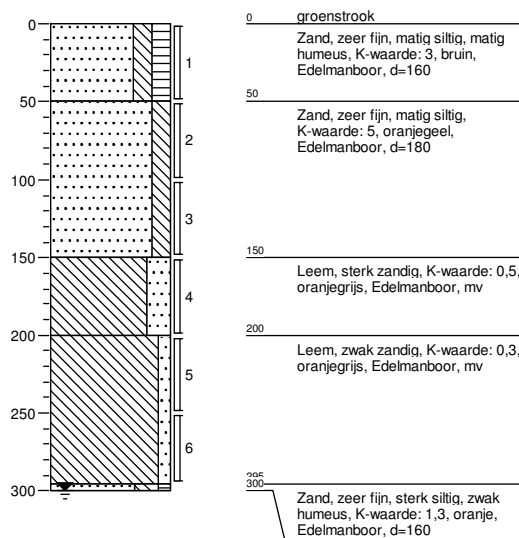

Boring: 003

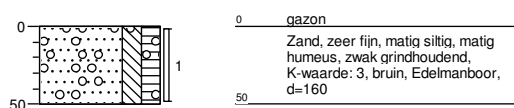

Boring: 004

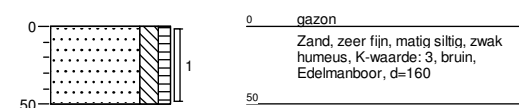

Boring: 005

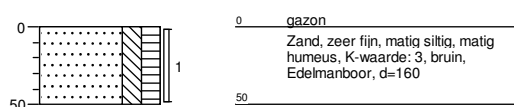

Boring: 006

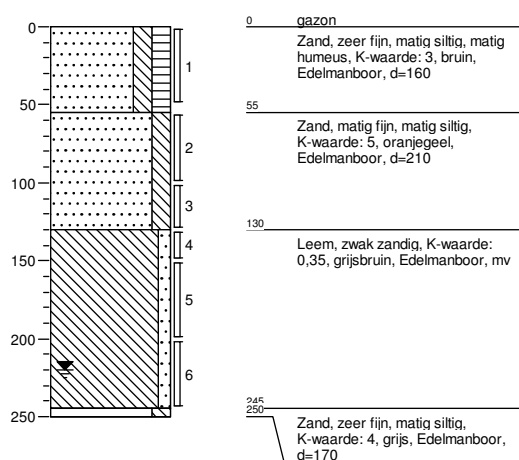

Projectnaam: Prinses Margrietlaan te Best
 Projectcode: BA9461-102-100

Boring: 007

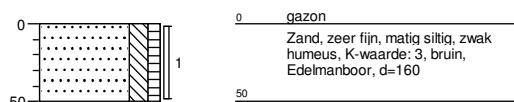

Boring: 008

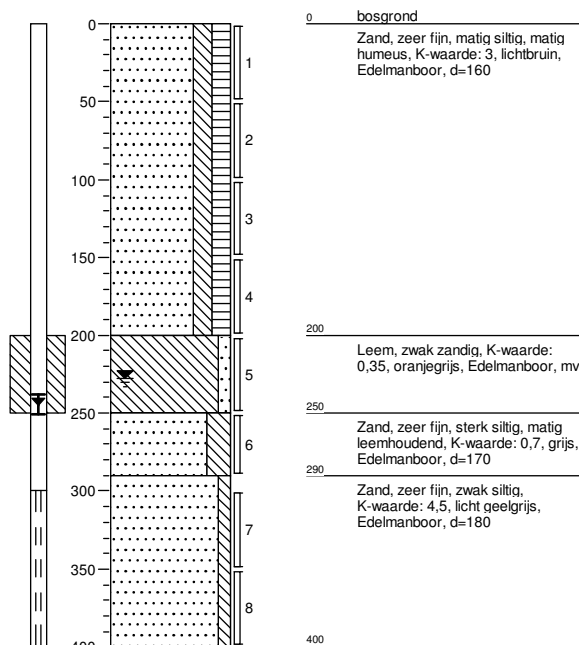

Boring: 009

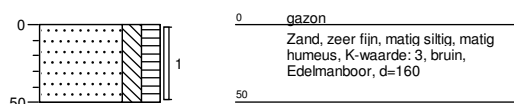

Boring: 010

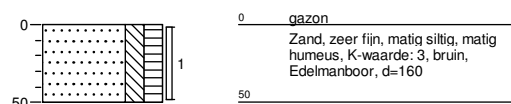

Boring: 011

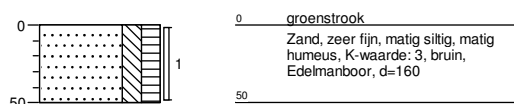

Boring: 012

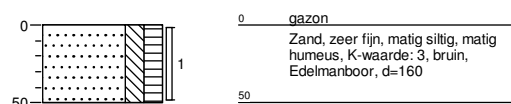

Projectnaam: Prinses Margrietlaan te Best
 Projectcode: BA9461-102-100

Boring: 013

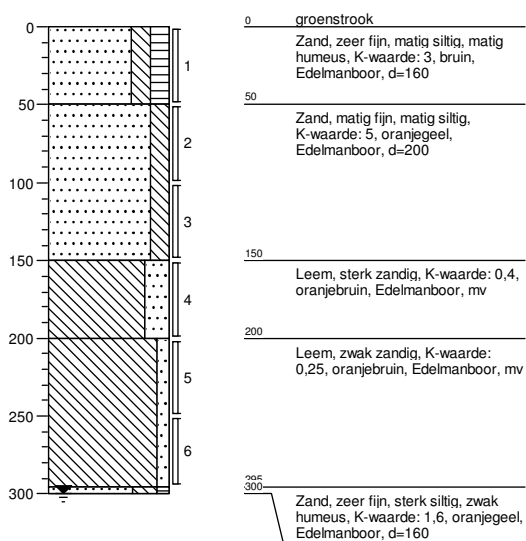

Boring: 014

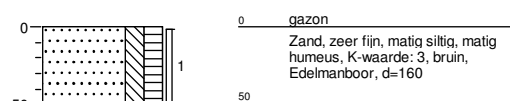

Boring: 015

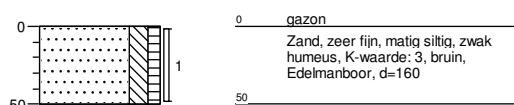

Boring: 016

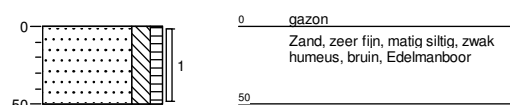

Legenda (conform NEN 5104)

grind

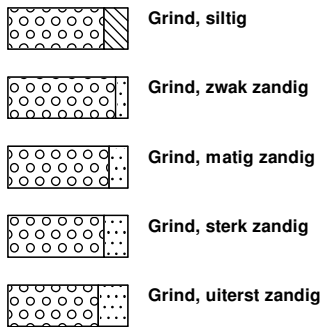

zand

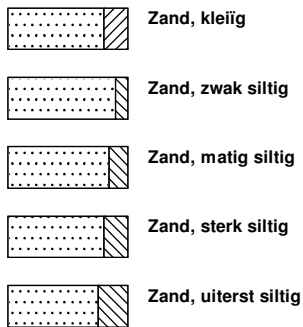

veen

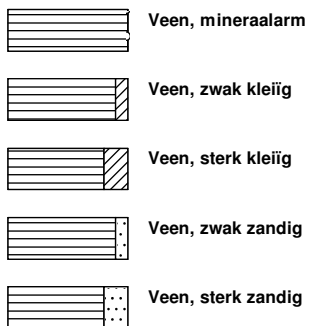

peilbuis

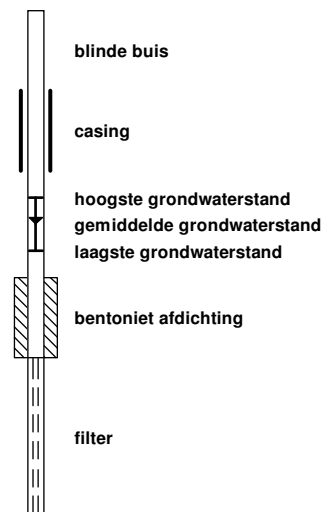

klei



leem

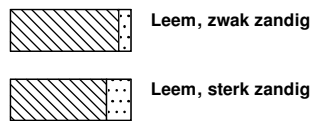

overige toevoegingen

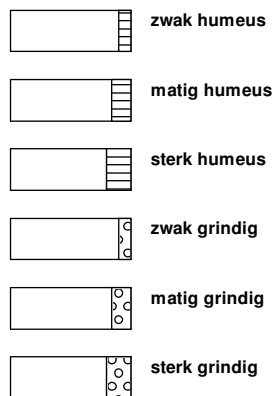

geur



olie

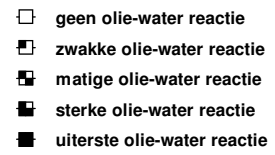

p.i.d.-waarde

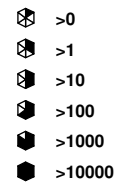

monsters

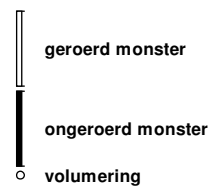

overig

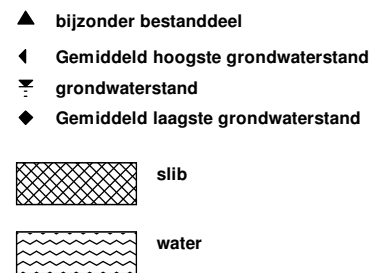

BIJLAGE 4 Analysecertificaten



DHV B.V.
T.a.v. J. Venhuis
Postbus 927
7400 AX DEVENTER

Analysecertificaat

Datum: 11-09-2012

Hierbij ontvangt u de resultaten van het navolgende laboratoriumonderzoek.

Certificaatnummer	2012151455
Uw projectnummer	BA9461-102-100
Uw projectnaam	PRINSES MARGRIETLAAN
Uw ordernummer	
Monster(s) ontvangen	04-09-2012

Dit certificaat mag uitsluitend in zijn geheel worden gereproduceerd.
Aanvullende informatie behorend bij dit analysecertificaat kunt U vinden in het overzicht "Specificaties Analysemethoden". Extra exemplaren zijn verkrijgbaar bij de afdeling Verkoop en Advies.

De grondmonsters worden tot 6 weken na datum ontvangst bewaard en watermonsters tot 2 weken na datum ontvangst. Zonder tegenbericht worden de monsters nadien afgevoerd.
Indien de monsters langer bewaard dienen te blijven verzoeken wij U dit exemplaar uiterlijk 1 week voor afloop van de standaardbewaarperiode ondertekend aan ons te retourneren. Voor de kosten van het langer bewaren van monsters verwijzen wij naar de prijslijst.

Bewaren tot:

Datum:

Naam:

Handtekening:

Wij vertrouwen erop uw opdracht hiermee naar verwachting te hebben uitgevoerd, mocht U naar aanleiding van dit analysecertificaat nog vragen hebben verzoeken wij U contact op te nemen met de afdeling Verkoop en Advies.

Met vriendelijke groet,

Eurofins Analytico B.V.



Ing. A. Veldhuizen
Technical Manager

Eurofins Analytico B.V.

Gildeweg 44-46
3771 NB Barneveld
P.O. Box 459
3770 AL Barneveld NL

Tel. +31 (0)34 242 63 00
Fax +31 (0)34 242 63 99
E-mail info-env@eurofins.nl
Site www.eurofins.nl

BNP Paribas S.A. 227 9245 25
VAT/BTW No. NL 8043.14.883.B01
KvK No. 09088623
IBAN: NL71BNPA0227924525
BIC: BNPANL2A

Eurofins Analytico B.V. is erkend door het Vlaamse Gewest (OVAM en Dep. LNE), het Brusselse Gewest (BIM), het Waalse Gewest (DGRNE-OWD) en door de overheden van Frankrijk en Luxemburg (MEV).

Analysecertificaat

Uw projectnummer	BA9461-102-100	Certificaatnummer	2012151455/1
Uw projectnaam	PRINSES MARGRIETLAAN	Startdatum	05-09-2012
Uw ordernummer		Rapportagedatum	10-09-2012/22:47
Datum monstername	03-09-2012	Bijlage	A, B, C
Monsternemer		Pagina	1/2
Monstermatrix	Grond; Grond (AS3000)		

Analyse	Eenheid	1	2	3	4
Voorbehandeling					
Cryogeen malen AS3000		Uitgevoerd	Uitgevoerd	Uitgevoerd	Uitgevoerd
Bodemkundige analyses					
S Droge stof	% (m/m)	92.0	90.3	95.9	83.5
S Organische stof	% (m/m) ds	2.6	2.4	<0.5	<0.5
Q Gloeirest	% (m/m) ds	97.3	97.4	99.4	98.6
S Korrelgrootte < 2 µm (Lutum)	% (m/m) ds	2.4	2.1	<2.0	13.7
Metalen					
S Barium (Ba)	mg/kg ds	<15	20	<15	68
S Cadmium (Cd)	mg/kg ds	0.21	0.38	<0.17	<0.17
S Kobalt (Co)	mg/kg ds	<4.3	<4.3	<4.3	6.1
S Koper (Cu)	mg/kg ds	8.8	9.8	<5.0	9.4
S Kwik (Hg)	mg/kg ds	<0.050	0.087	<0.050	<0.050
S Molybdeen (Mo)	mg/kg ds	<1.5	<1.5	<1.5	<1.5
S Nikkel (Ni)	mg/kg ds	<3.0	3.4	<3.0	24
S Lood (Pb)	mg/kg ds	15	21	<13	<13
S Zink (Zn)	mg/kg ds	22	40	<17	42
Minerale olie					
Minerale olie (C10-C12)	mg/kg ds	<3.0	<3.0	<3.0	4.5
Minerale olie (C12-C16)	mg/kg ds	<5.0	<5.0	<5.0	47
Minerale olie (C16-C21)	mg/kg ds	<6.0	<6.0	<6.0	23
Minerale olie (C21-C30)	mg/kg ds	<12	<12	<12	<12
Minerale olie (C30-C35)	mg/kg ds	11	<6.0	7.4	<6.0
Minerale olie (C35-C40)	mg/kg ds	<6.0	<6.0	<6.0	<6.0
S Minerale olie totaal (C10-C40)	mg/kg ds	<38	<38	<38	75
Chromatogram olie (GC)					Zie bijl.
Polychloorbifenylen, PCB					
S PCB 28	mg/kg ds	<0.0010	<0.0010	<0.0010	<0.0010
S PCB 52	mg/kg ds	<0.0010	<0.0010	<0.0010	<0.0010
S PCB 101	mg/kg ds	<0.0010	<0.0010	<0.0010	<0.0010

Nr. Monsteromschrijving

1	MM01
2	MM02
3	MM03
4	MM04

Analytico-nr.

7092714
7092715
7092716
7092717

Q: door RvA geaccrediteerde verrichting

A: AP04 erkende verrichting

S: AS 3000 erkende verrichting

Dit certificaat mag uitsluitend in zijn geheel worden gereproduceerd.

Eurofins Analytico B.V.

Analysecertificaat

Uw projectnummer	BA9461-102-100	Certificaatnummer	2012151455/1
Uw projectnaam	PRINSES MARGRIETLAAN	Startdatum	05-09-2012
Uw ordernummer		Rapportagedatum	10-09-2012/22:47
Datum monstername	03-09-2012	Bijlage	A, B, C
Monsternemer		Pagina	2/2
Monstermatrix	Grond; Grond (AS3000)		

Analyse	Eenheid	1	2	3	4
S PCB 118	mg/kg ds	<0.0010	<0.0010	<0.0010	<0.0010
S PCB 138	mg/kg ds	<0.0010	<0.0010	<0.0010	<0.0010
S PCB 153	mg/kg ds	<0.0010	<0.0010	<0.0010	<0.0010
S PCB 180	mg/kg ds	<0.0010	<0.0010	<0.0010	<0.0010
S PCB (som 7) (factor 0,7)	mg/kg ds	0.0049 ¹⁾	0.0049 ¹⁾	0.0049 ¹⁾	0.0049 ¹⁾
Polycyclische Aromatische Koolwaterstoffen, PAK					
S Naftaleen	mg/kg ds	<0.050	<0.050	<0.050	<0.050
S Fenanthreen	mg/kg ds	<0.050	<0.050	<0.050	<0.050
S Anthraceen	mg/kg ds	<0.050	<0.050	<0.050	<0.050
S Fluorantheen	mg/kg ds	0.059	0.050	<0.050	<0.050
S Benzo(a)anthraceen	mg/kg ds	<0.050	<0.050	<0.050	<0.050
S Chryseen	mg/kg ds	0.058	<0.050	<0.050	<0.050
S Benzo(k)fluorantheen	mg/kg ds	<0.050	<0.050	<0.050	<0.050
S Benzo(a)pyreen	mg/kg ds	<0.050	<0.050	<0.050	<0.050
S Benzo(ghi)peryleen	mg/kg ds	<0.050	<0.050	<0.050	<0.050
S Indeno(123-cd)pyreen	mg/kg ds	<0.050	<0.050	<0.050	<0.050
S PAK VROM (10) (factor 0,7)	mg/kg ds	0.40	0.37	0.35 ¹⁾	0.35 ¹⁾

Nr. Monsteromschrijving

1	MM01
2	MM02
3	MM03
4	MM04

Analytico-nr.

7092714
7092715
7092716
7092717

Eurofins Analytico B.V.



Q: door RvA geaccrediteerde verrichting
 A: AP04 erkende verrichting
 S: AS 3000 erkende verrichting

Dit certificaat mag uitsluitend in zijn geheel worden gereproduceerd.

Akkoord
 Pr.coörd.

SK

Gildeweg 44-46
 3771 NB Barneveld
 P.O. Box 459
 3770 AL Barneveld NL
 Tel. +31 (0)34 242 63 00
 Fax +31 (0)34 242 63 99
 E-mail info-env@eurofins.nl
 Site www.eurofins.nl

BNP Paribas S.A. 227 9245 25
 VAT/BTW No. NL 8043.14.883.B01
 KvK No. 09088623
 IBAN: NL71BNP00227924525
 BIC: BNPANL2A

Eurofins Analytico B.V. is erkend door het Vlaamse Gewest (OVAM en Dep. LNE), het Brusselse Gewest (BIM), het Waalse Gewest (DGRNE-OWD) en door de overheden van Frankrijk en Luxemburg (MEV).





Bijlage (A) met deelmonsterinformatie behorende bij analysecertificaat 2012151455

Pagina 1/1

Analytico-nr. Boornr	Omschrijving	Van	Tot	Barcode	Monsteromschrijving
7092714 003	1	0	50	0506260505	MM01
7092714 009	1	0	50	0506260496	
7092714 010	1	0	50	0506261488	
7092714 011	1	0	50	0506260509	
7092714 012	1	0	50	0506261515	
7092714 013	1	0	50	0506261539	
7092714 001	1	0	20	0506260511	
7092714 002	1	0	50	0506261529	
7092715 004	1	0	50	0506260521	MM02
7092715 005	1	0	50	0506260507	
7092715 006	1	0	50	0506260518	
7092715 007	1	0	50	0506260537	
7092715 008	1	0	50	0506260530	
7092715 014	1	0	50	0506260493	
7092715 015	1	0	50	0506260513	
7092715 016	1	0	50	0506260512	
7092716 002	2	50	100	0506261534	MM03
7092716 006	2	55	100	0506260531	
7092716 013	2	50	100	0506261535	
7092717 006	5	150	200	0506260517	MM04
7092717 008	5	200	250	0506260416	
7092717 002	4	150	200	0506261536	
7092717 013	4	150	200	0506261543	



Eurofins Analytico B.V.

Gildeweg 44-46
3771 NB Barneveld
P.O. Box 459
3770 AL Barneveld NL

Tel. +31 (0)34 242 63 00
Fax +31 (0)34 242 63 99
E-mail info-env@eurofins.nl
Site www.eurofins.nl

BNP Paribas S.A. 227 9245 25
VRT/BTW No. NL 8043.14.883.B01
KvK No. 09088623
IBAN: NL71BNP0227924525
BIC: BNPANL2A

Eurofins Analytico B.V. is erkend door het Vlaamse Gewest (OVAM en Dep. LNE), het Brusselse Gewest (BIM), het Waalse Gewest (DGRNE-OWD) en door de overheden van Frankrijk en Luxemburg (MEV).

**Bijlage (B) met opmerkingen behorende bij analysecertificaat 2012151455**

Pagina 1/1

Opmerking 1)De toetswaarde van de som is gelijk aan de sommatie van $0,7 \cdot RG$ **Eurofins Analytico B.V.**

Gildeweg 44-46 Tel. +31 (0)34 242 63 00
3771 NB Barneveld Fax +31 (0)34 242 63 99
P.O. Box 459 E-mail info-env@eurofins.nl
3770 AL Barneveld NL Site www.eurofins.nl

BNP Paribas S.A. 227 9245 25
VAT/BTW No. NL 8043.14.883.B01
KvK No. 09088623
IBAN: NL71BNPA0227924525
BIC: BNPANL2A

Eurofins Analytico B.V. is erkend door het Vlaamse Gewest (OVAM en Dep. LNE), het Brusselse Gewest (BIM), het Waalse Gewest (DGRNE-OWD) en door de overheden van Frankrijk en Luxemburg (MEV).



Bijlage (C) met methodeverwijzingen behorende bij analysecertificaat 2012151455

Pagina 1/1

Analyse	Methode	Techniek	Referentiemethode
Cryogeen malen AS3000	W0106	Voorbehandeling	Cf. AS3000
Droge Stof	W0104	Gravimetrie	Cf. pb 3010-2 en Gw. NEN-ISO 11465
Organische stof/Gloeirest	W0109	Gravimetrie	Cf. pb 3010-3 en cf. NEN 5754
Korrelgrootte < 2 µm (Lutum)	W0173	Sedimentatie	Cf. pb 3010-4 en cf. NEN 5753
Barium (Ba)	W0423	ICP-MS	Cf. pb 3010-5 en cf. NEN-EN-ISO 17294-2
Cadmium (Cd)	W0423	ICP-MS	Cf. pb 3010-5 en cf. NEN-EN-ISO 17294-2
Kobalt (Co)	W0423	ICP-MS	Cf. pb 3010-5 en cf. NEN-EN-ISO 17294-2
Koper (Cu)	W0423	ICP-MS	Cf. pb 3010-5 en cf. NEN-EN-ISO 17294-2
Kwik (Hg)	W0423	ICP-MS	Cf. pb 3010-5 en cf. NEN-EN-ISO 17294-2
Molybdeen (Mo)	W0423	ICP-MS	Cf. pb 3010-5 en cf. NEN-EN-ISO 17294-2
Nikkel(Ni)	W0423	ICP-MS	Cf. pb 3010-5 en cf. NEN-EN-ISO 17294-2
Lood (Pb)	W0423	ICP-MS	Cf. pb 3010-5 en cf. NEN-EN-ISO 17294-2
Zink (Zn)	W0423	ICP-MS	Cf. pb 3010-5 en cf. NEN-EN-ISO 17294-2
Minerale Olie (GC)	W0202	GC-FID	Cf. pb 3010-7 en cf. NEN 6978
Chromatogram M0 (GC)	W0202	GC-FID	Eigen methode
Polychloorbifenylen (PCB)	W0271	GC-MS	Cf. pb 3010-8 en gw. NEN 6980
PAK (VROM)	W0271	GC-MS	Cf. pb. 3010-6 en gw. NEN-ISO 18287
PAK som AS3000/AP04	W0271	GC-MS	Cf. pb. 3010-6 en gw. NEN-ISO 18287

Nadere informatie over de toegepaste onderzoeksmethoden alsmede een classificatie van de meetonzekerheid staan vermeld in ons overzicht "Specificaties analysemethoden", versie juli 2009.



Eurofins Analytico B.V.

Gildeweg 44-46
3771 NB Barneveld
P.O. Box 459
3770 AL Barneveld NL

Tel. +31 (0)34 242 63 00
Fax +31 (0)34 242 63 99
E-mail info-env@eurofins.nl
Site www.eurofins.nl

BNP Paribas S.A. 227 9245 25
VAT/BTW No. NL 8043.14.883.B01
KvK No. 09088623
IBAN: NL71BNPA0227924525
BIC: BNPANL2A

Eurofins Analytico B.V. is erkend door het Vlaamse Gewest (OVAM en Dep. LNE), het Brusselse Gewest (BIM), het Waalse Gewest (DGRNE-OWD) en door de overheden van Frankrijk en Luxemburg (MEV).

Chromatogram TPH/Mineral Oil

Sample id.: 7092717

Certificate no.: 2012151455

Sample description.: MM04

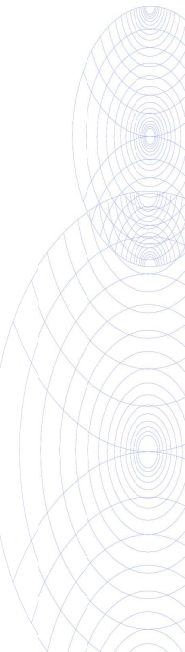
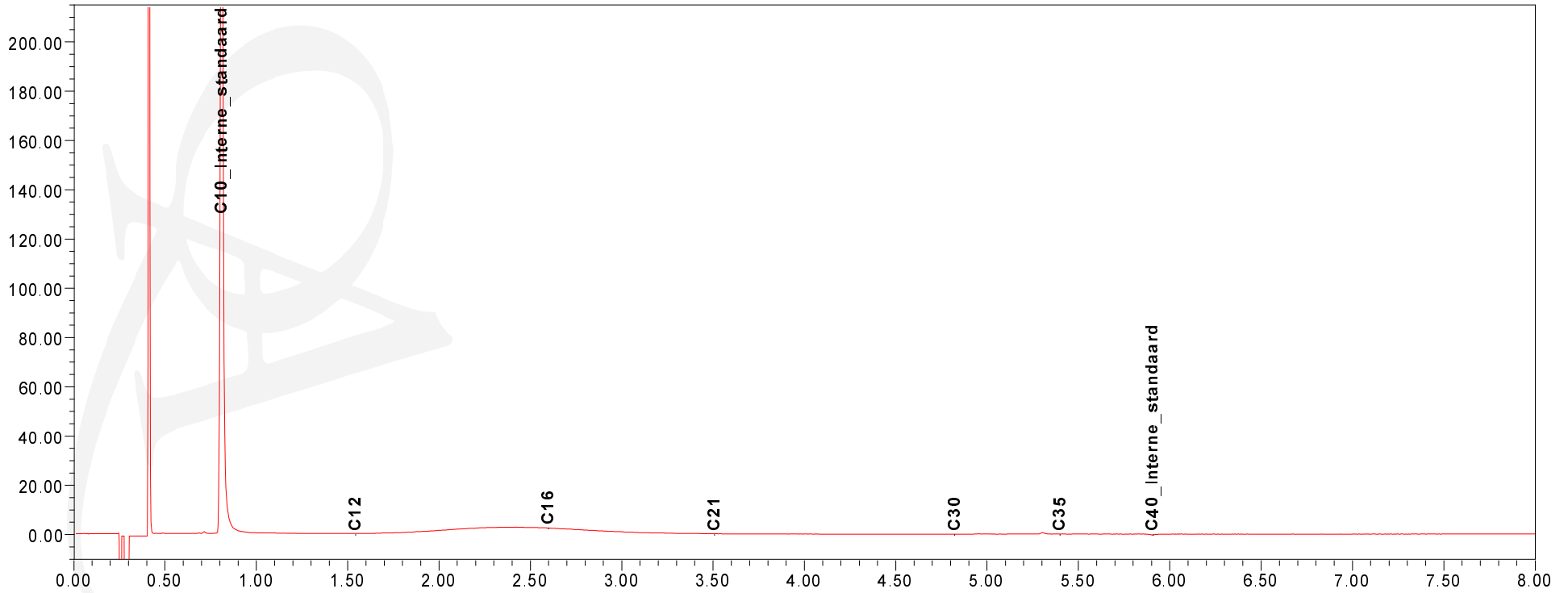
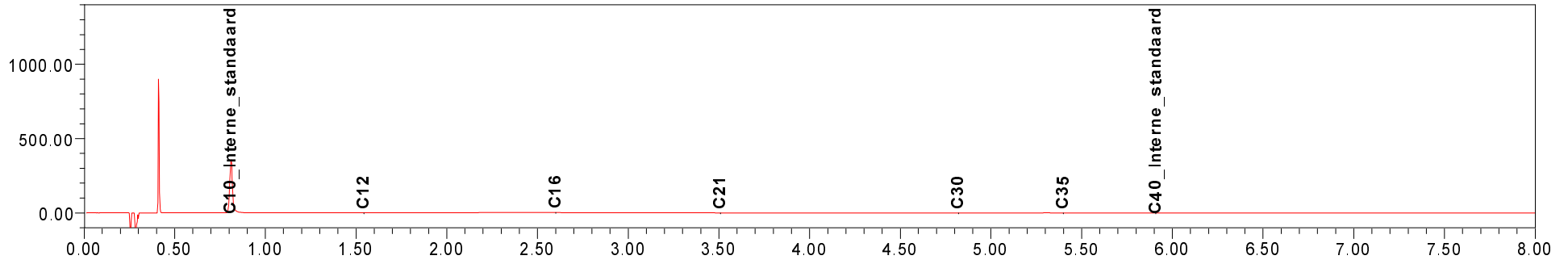



DHV B.V.
T.a.v. J. Venhuis
Postbus 927
7400 AX DEVENTER

Analysecertificaat

Datum: 26-09-2012

Hierbij ontvangt u de resultaten van het navolgende laboratoriumonderzoek.

Certificaatnummer	2012161322
Uw projectnummer	BA9461-102-100
Uw projectnaam	Prinses Margrietlaan te Best
Uw ordernummer	
Monster(s) ontvangen	19-09-2012

Dit certificaat mag uitsluitend in zijn geheel worden gereproduceerd.
Aanvullende informatie behorend bij dit analysecertificaat kunt U vinden in het overzicht "Specificaties Analysemethoden". Extra exemplaren zijn verkrijgbaar bij de afdeling Verkoop en Advies.

De grondmonsters worden tot 6 weken na datum ontvangst bewaard en watermonsters tot 2 weken na datum ontvangst. Zonder tegenbericht worden de monsters nadien afgevoerd.
Indien de monsters langer bewaard dienen te blijven verzoeken wij U dit exemplaar uiterlijk 1 week voor afloop van de standaardbewaarperiode ondertekend aan ons te retourneren. Voor de kosten van het langer bewaren van monsters verwijzen wij naar de prijslijst.

Bewaren tot:

Datum:

Naam:

Handtekening:

Wij vertrouwen erop uw opdracht hiermee naar verwachting te hebben uitgevoerd, mocht U naar aanleiding van dit analysecertificaat nog vragen hebben verzoeken wij U contact op te nemen met de afdeling Verkoop en Advies.

Met vriendelijke groet,

Eurofins Analytico B.V.



Ing. A. Veldhuizen
Technical Manager

Eurofins Analytico B.V.

Gildeweg 44-46
3771 NB Barneveld
P.O. Box 459
3770 AL Barneveld NL

Tel. +31 (0)34 242 63 00
Fax +31 (0)34 242 63 99
E-mail info-env@eurofins.nl
Site www.eurofins.nl

BNP Paribas S.A. 227 9245 25
VAT/BTW No. NL 8043.14.883.B01
KvK No. 09088623
IBAN: NL71BNPA0227924525
BIC: BNPANL2A

Eurofins Analytico B.V. is erkend door het Vlaamse Gewest (OVAM en Dep. LNE), het Brusselse Gewest (BIM), het Waalse Gewest (DGRNE-OWD) en door de overheden van Frankrijk en Luxemburg (MEV).

Analysecertificaat

Uw projectnummer	BA9461-102-100	Certificaatnummer	2012161322/1
Uw projectnaam	Prinses Margrietlaan te Best	Startdatum	20-09-2012
Uw ordernummer		Rapportagedatum	26-09-2012/10:24
Datum monstername	19-09-2012	Bijlage	A, B, C
Monsternemer		Pagina	1/2
Monstermatrix	Water; Water (AS3000)		

Analyse	Eenheid	1
Metalen		
S Barium (Ba)	µg/L	160
S Cadmium (Cd)	µg/L	<0.80
S Kobalt (Co)	µg/L	<5.0
S Koper (Cu)	µg/L	16
S Kwik (Hg)	µg/L	<0.050
S Molybdeen (Mo)	µg/L	<3.6
S Nikkel (Ni)	µg/L	<15
S Lood (Pb)	µg/L	<15
S Zink (Zn)	µg/L	<60
Vluchtige Aromatische Koolwaterstoffen		
S Benzeen	µg/L	<0.20
S Toluene	µg/L	<0.30
S Ethylbenzeen	µg/L	<0.30
S o-Xyleen	µg/L	<0.10
S m,p-Xyleen	µg/L	<0.20
S Xylenen (som) factor 0,7	µg/L	0.21 ¹⁾
BTEX (som)	µg/L	<1.1
S Naftaleen	µg/L	<0.050
S Styreen	µg/L	<0.30
Vluchtige organische halogeenkoolwaterstoffen		
S Dichloormethaan	µg/L	<0.20
S Trichloormethaan	µg/L	<0.60
S Tetrachloormethaan	µg/L	<0.10
S Trichlooretheen	µg/L	<0.60
S Tetrachlooretheen	µg/L	<0.10
S 1,1-Dichloorethaan	µg/L	<0.60
S 1,2-Dichloorethaan	µg/L	<0.60
S 1,1,1-Trichloorethaan	µg/L	<0.10
S 1,1,2-Trichloorethaan	µg/L	<0.10
S cis 1,2-Dichlooretheen	µg/L	<0.10

Nr. Monsteromschrijving
1 008-1-2

Analytico-nr.
7125825

Q: door RvA geaccrediteerde verrichting
A: AP04 erkende verrichting
S: AS 3000 erkende verrichting

Dit certificaat mag uitsluitend in zijn geheel worden gereproduceerd.

Eurofins Analytico B.V.

Gildeweg 44-46
3771 NB Barneveld
P.O. Box 459
3770 AL Barneveld NL
Tel. +31 (0)34 242 63 00
Fax +31 (0)34 242 63 99
E-mail info-env@eurofins.nl
Site www.eurofins.nl

BNP Paribas S.A. 227 9245 25
VAT/BTW No. NL 8043.14.883.B01
KvK No. 09088623
IBAN: NL71BNP0227924525
BIC: BNPANL2A

Eurofins Analytico B.V. is erkend door het Vlaamse Gewest (OVAM en Dep. LNE), het Brusselse Gewest (BIM), het Waalse Gewest (DGRNE-OWD) en door de overheden van Frankrijk en Luxemburg (MEV).



TESTEN
RvA L010



Analysecertificaat

Uw projectnummer	BA9461-102-100	Certificaatnummer	2012161322/1
Uw projectnaam	Prinses Margrietlaan te Best	Startdatum	20-09-2012
Uw ordernummer		Rapportagedatum	26-09-2012/10:24
Datum monstername	19-09-2012	Bijlage	A, B, C
Monsternemer		Pagina	2/2
Monstermatrix	Water; Water (AS3000)		

Analyse	Eenheid	1
S trans 1,2-Dichlooretheen	µg/L	<0.10
CKW (som)	µg/L	<3.2
S Tribroommethaan	µg/L	<2.0
S Vinylchloride	µg/L	<0.10
S 1,1-Dichlooretheen	µg/L	<0.10
S 1,2-Dichloorethenen (Som) factor 0,7	µg/L	0.14 ¹⁾
S 1,1-Dichloorpropaan	µg/L	<0.25
S 1,2-Dichloorpropaan	µg/L	<0.25
S 1,3-Dichloorpropaan	µg/L	<0.25
S Dichloorpropanen som factor 0.7	µg/L	0.52
Minerale olie		
Minerale olie (C10-C12)	µg/L	<8.0
Minerale olie (C12-C16)	µg/L	<15
Minerale olie (C16-C21)	µg/L	<16
Minerale olie (C21-C30)	µg/L	<31
Minerale olie (C30-C35)	µg/L	<15
Minerale olie (C35-C40)	µg/L	<15
S Minerale olie totaal (C10-C40)	µg/L	<100

Nr. **Monsteromschrijving**
1 008-1-2

Analytico-nr.
7125825

Eurofins Analytico B.V.



Q: door RvA geaccrediteerde verrichting
A: AP04 erkende verrichting
S: AS 3000 erkende verrichting

Dit certificaat mag uitsluitend in zijn geheel worden gereproduceerd.

Akkoord
Pr.coörd.



Gildeweg 44-46
3771 NB Barneveld
P.O. Box 459
3770 AL Barneveld NL
Tel. +31 (0)34 242 63 00
Fax +31 (0)34 242 63 99
E-mail info-env@eurofins.nl
Site www.eurofins.nl

BNP Paribas S.A. 227 9245 25
VAT/BTW No. NL 8043.14.883.B01
KvK No. 09088623
IBAN: NL71BNP0227924525
BIC: BNPANL2A

Eurofins Analytico B.V. is erkend door het Vlaamse Gewest (OVAM en Dep. LNE), het Brusselse Gewest (BIM), het Waalse Gewest (DGRNE-OWD) en door de overheden van Frankrijk en Luxemburg (MEV).



Bijlage (A) met deelmonsterinformatie behorende bij analysecertificaat 2012161322

Pagina 1/1

Analytico-nr. Boornr	Omschrijving	Van	Tot	Barcode	Monsteromschrijving
7125825 008	1	300	400	0691267184	008-1-2
7125825 008	2	300	400	0700542755	



Eurofins Analytico B.V.

Gildeweg 44-46
 3771 NB Barneveld
 P.O. Box 459
 3770 AL Barneveld NL
 Tel. +31 (0)34 242 63 00
 Fax +31 (0)34 242 63 99
 E-mail info-env@eurofins.nl
 Site www.eurofins.nl

BNP Paribas S.A. 227 9245 25
 VAT/BTW No. NL 8043.14.883.B01
 KvK No. 09088623
 IBAN: NL71BNPA0227924525
 BIC: BNPANL2A

Eurofins Analytico B.V. is erkend door het Vlaamse Gewest (OVAM en Dep. LNE), het Brusselse Gewest (BIM), het Waalse Gewest (DGRNE-OWD) en door de overheden van Frankrijk en Luxemburg (MEV).

**Bijlage (B) met opmerkingen behorende bij analysecertificaat 2012161322**

Pagina 1/1

Opmerking 1)De toetswaarde van de som is gelijk aan de sommatie van $0,7 \cdot R_G$ **Eurofins Analytico B.V.**

Gildeweg 44-46 Tel. +31 (0)34 242 63 00
3771 NB Barneveld Fax +31 (0)34 242 63 99
P.O. Box 459 E-mail info-env@eurofins.nl
3770 AL Barneveld NL Site www.eurofins.nl

BNP Paribas S.A. 227 9245 25
VAT/BTW No. NL 8043.14.883.B01
KvK No. 09088623
IBAN: NL71BNPA0227924525
BIC: BNPANL2A

Eurofins Analytico B.V. is erkend door het Vlaamse Gewest (OVAM en Dep. LNE), het Brusselse Gewest (BIM), het Waalse Gewest (DGRNE-OWD) en door de overheden van Frankrijk en Luxemburg (MEV).



Bijlage (C) met methodeverwijzingen behorende bij analysecertificaat 2012161322

Analyse	Methode	Techniek	Referentiemethode
ICP-MS Barium	W0421	ICP-MS	Cf. pb 3110-3 en cf. NEN-EN-ISO 17294-2
ICP-MS Cadmium	W0421	ICP-MS	Cf. pb 3110-3 en cf. NEN-EN-ISO 17294-2
ICP-MS Kobalt (Co)	W0421	ICP-MS	Cf. pb 3110-3 en cf. NEN-EN-ISO 17294-2
ICP-MS Koper	W0421	ICP-MS	Cf. pb 3110-3 en cf. NEN-EN-ISO 17294-2
ICP-MS Kwik	W0421	ICP-MS	Cf. pb 3110-3 en cf. NEN-EN-ISO 17294-2
ICP-MS Molybdeen (Mo)	W0421	ICP-MS	Cf. pb 3110-3 en cf. NEN-EN-ISO 17294-2
ICP-MS Nikkel	W0421	ICP-MS	Cf. pb 3110-3 en cf. NEN-EN-ISO 17294-2
ICP-MS Lood	W0421	ICP-MS	Cf. pb 3110-3 en cf. NEN-EN-ISO 17294-2
ICP-MS Zink	W0421	ICP-MS	Cf. pb 3110-3 en cf. NEN-EN-ISO 17294-2
Xylenen som AS3000	W0254	HS-GC-MS	Cf. pb 3130-1
Aromaten (BTEXN)	W0254	HS-GC-MS	Cf. pb 3130-1
Styreen	W0254	HS-GC-MS	Cf. pb 3130-1
VOCL (11)	W0254	HS-GC-MS	Cf. pb 3130-1
tribroommethaan	W0254	HS-GC-MS	Cf. pb 3130-1
CKW : Vinylchloride	W0254	HS-GC-MS	Cf. pb 3130-1
CKW : 1,1-Dichlooretheen HS	W0254	HS-GC-MS	Cf. pb 3130-1
DiClEtheen som AS3000	W0254	HS-GC-MS	Cf. pb 3130-1
1,1-dichloorpropaan	W0254	HS-GC-MS	Cf. pb 3130-1
1,2-Dichloorpropaan	W0254	HS-GC-MS	Cf. pb 3130-1
1,3-dichloorpropaan	W0254	HS-GC-MS	Cf. pb 3130-1
DiChlprop. som AS300	W0254	HS-GC-MS	Cf. pb 3130-2 en gw. NEN EN ISO 15680
Minerale Olie (GC)	W0215	LVI-GC-FID	Cf. pb 3110-5

Nadere informatie over de toegepaste onderzoeksmethoden alsmede een classificatie van de meetonzekerheid staan vermeld in ons overzicht "Specificaties analysemethoden", versie juli 2009.



BIJLAGE 5 Toetsingsresultaten

Toetsing: S en I 2012

Projectnummer BA9461-102-100
 Projectnaam PRINSES MARGRIETLAAN
 Ordernummer
 Datum monstername 03-09-2012
 Monsternemer
 Certificaatnummer 2012151455
 Startdatum 05-09-2012
 Rapportagedatum 10-09-2012

Analyse	Eenheid	1	RG	AW	T	I
Bodemtype correctie						
Organische stof		2,6				
Korrelgrootte < 2 µm (Lutum)		2,4				
Voorbehandeling						
Cryogeen malen AS3000						Uitgevoerd
Bodemkundige analyses						
Droge stof	% (m/m)	92				
Organische stof	% (m/m) ds	2,6				
Gloeirest	% (m/m) ds	97,3				
Korrelgrootte < 2 µm (Lutum)	% (m/m) ds	2,4				
Metalen						
Barium (Ba)	mg/kg ds	<15	-	49		250
Cadmium (Cd)	mg/kg ds	0,21	-	0,35	0,36	7,8
Kobalt (Co)	mg/kg ds	<4,3	-	4,3	4,5	56
Koper (Cu)	mg/kg ds	8,8	-	19	20	95
Kwik (Hg)	mg/kg ds	<0,050	-	0,1	0,11	25
Molybdeen (Mo)	mg/kg ds	<1,5	-	1,5	1,5	190
Nikkel (Ni)	mg/kg ds	<3,0	-	12	12	35
Lood (Pb)	mg/kg ds	15	-	32	32	190
Zink (Zn)	mg/kg ds	22	-	59	61	310
Minerale olie						
Minerale olie (C10-C12)	mg/kg ds	<3,0				
Minerale olie (C12-C16)	mg/kg ds	<5,0				
Minerale olie (C16-C21)	mg/kg ds	<6,0				
Minerale olie (C21-C30)	mg/kg ds	<12				
Minerale olie (C30-C35)	mg/kg ds	11				
Minerale olie (C35-C40)	mg/kg ds	<6,0				
Minerale olie totaal (C10-C40)	mg/kg ds	<38	-	38	49	670
Polychloorbifenylen, PCB						
PCB 28	mg/kg ds	<0,0010				
PCB 52	mg/kg ds	<0,0010				
PCB 101	mg/kg ds	<0,0010				
PCB 118	mg/kg ds	<0,0010				
PCB 138	mg/kg ds	<0,0010				
PCB 153	mg/kg ds	<0,0010				
PCB 180	mg/kg ds	<0,0010				
PCB (som 7) (factor 0,7)	mg/kg ds	0,0049	-	0,0049	0,0052	0,13
Polycyclische Aromatische Koolwaterstoffen, PAK						
Naftaleen	mg/kg ds	<0,050				
Fenantheen	mg/kg ds	<0,050				
Anthraceen	mg/kg ds	<0,050				
Fluorantheen	mg/kg ds	0,059				
Benzo(a)anthraceen	mg/kg ds	<0,050				
Chryseen	mg/kg ds	0,058				
Benzo(k)fluorantheen	mg/kg ds	<0,050				
Benzo(a)pyreen	mg/kg ds	<0,050				
Benzo(ghi)peryleen	mg/kg ds	<0,050				
Indeno(123-cd)pyreen	mg/kg ds	<0,050				
PAK VROM (10) (factor 0,7)	mg/kg ds	0,4	-	1,1	1,5	21

Legenda

Nr.	Monsteromsch	Analytico-nr
1	MM01	7092714
< streefwaarde/aw2000 of RG	-	
> streefwaarde/aw2000	*	
> Tussenwaarde (T)	**	
> Interventiewaarde (I)	***	
Niet getoetst		
Rapportagegrens	RG	

Deze toetsing is met de grootste zorg samengesteld.
 Eurofins Analytico B.V. is echter niet verantwoordelijk voor de uitkomst van deze toetsing.
 Mocht u een probleem in deze toetsing signaleren, dan verzoeken wij u vriendelijk dit door te geven aan pais.helpdesk@analytico.com

Toetsing: S en I 2012

Projectnummer BA9461-102-100
 Projectnaam PRINSES MARGRIETLAAN
 Ordernummer
 Datum monstername 03-09-2012
 Monsternemer
 Certificaatnummer 2012151455
 Startdatum 05-09-2012
 Rapportagedatum 10-09-2012

Analyse	Eenheid	2	RG	AW	T	I
Bodemtype correctie						
Organische stof		2,4				
Korrelgrootte < 2 µm (Lutum)		2,1				
Voorbehandeling						
Cryogeen malen AS3000						Uitgevoerd
Bodemkundige analyses						
Droge stof	% (m/m)	90,3				
Organische stof	% (m/m) ds	2,4				
Gloeirest	% (m/m) ds	97,4				
Korrelgrootte < 2 µm (Lutum)	% (m/m) ds	2,1				
Metalen						
Barium (Ba)	mg/kg ds	20	-	49		240
Cadmium (Cd)	mg/kg ds	0,38	*	0,35	0,36	7,7
Kobalt (Co)	mg/kg ds	<4,3		4,3	4,3	29
Koper (Cu)	mg/kg ds	9,8	-	19	20	57
Kwik (Hg)	mg/kg ds	0,087	-	0,1	0,1	13
Molybdeen (Mo)	mg/kg ds	<1,5	-	1,5	1,5	96
Nikkel (Ni)	mg/kg ds	3,4	-	12	12	23
Lood (Pb)	mg/kg ds	21	-	32	32	190
Zink (Zn)	mg/kg ds	40	-	59	60	180
Minerale olie						
Minerale olie (C10-C12)	mg/kg ds	<3,0				
Minerale olie (C12-C16)	mg/kg ds	<5,0				
Minerale olie (C16-C21)	mg/kg ds	<6,0				
Minerale olie (C21-C30)	mg/kg ds	<12				
Minerale olie (C30-C35)	mg/kg ds	<6,0				
Minerale olie (C35-C40)	mg/kg ds	<6,0				
Minerale olie totaal (C10-C40)	mg/kg ds	<38	-	38	46	620
Polychloorbifenylen, PCB						
PCB 28	mg/kg ds	<0,0010				
PCB 52	mg/kg ds	<0,0010				
PCB 101	mg/kg ds	<0,0010				
PCB 118	mg/kg ds	<0,0010				
PCB 138	mg/kg ds	<0,0010				
PCB 153	mg/kg ds	<0,0010				
PCB 180	mg/kg ds	<0,0010				
PCB (som 7) (factor 0,7)	mg/kg ds	0,0049	-	0,0049	0,0048	0,12
Polycyclische Aromatische Koolwaterstoffen, PAK						
Naftaleen	mg/kg ds	<0,050				
Fenantheen	mg/kg ds	<0,050				
Anthraceen	mg/kg ds	<0,050				
Fluorantheen	mg/kg ds	0,05				
Benzo(a)anthraceen	mg/kg ds	<0,050				
Chryseen	mg/kg ds	<0,050				
Benzo(k)fluorantheen	mg/kg ds	<0,050				
Benzo(a)pyreen	mg/kg ds	<0,050				
Benzo(ghi)peryleen	mg/kg ds	<0,050				
Indeno(123-cd)pyreen	mg/kg ds	<0,050				
PAK VROM (10) (factor 0,7)	mg/kg ds	0,37	-	1,1	1,5	21

Legenda

Nr.	Monsteromsch	Analytico-nr
2	MM02	7092715
< streefwaarde/aw2000 of RG	-	
> streefwaarde/aw2000	*	
> Tussenwaarde (T)	**	
> Interventiewaarde (I)	***	
Niet getoetst		
Rapportagegrens	RG	

Deze toetsing is met de grootste zorg samengesteld.
 Eurofins Analytico B.V. is echter niet verantwoordelijk voor de uitkomst van deze toetsing.
 Mocht u een probleem in deze toetsing signaleren, dan verzoeken wij u vriendelijk dit door te geven aan pais.helpdesk@analytico.com

Toetsing: S en I 2012

Projectnummer BA9461-102-100
 Projectnaam PRINSES MARGRIETLAAN
 Ordernummer
 Datum monstername 03-09-2012
 Monsternemer
 Certificaatnummer 2012151455
 Startdatum 05-09-2012
 Rapportagedatum 10-09-2012

Analyse	Eenheid	3	RG	AW	T	I
Bodemtype correctie						
Organische stof		0,5				
Korrelgrootte < 2 µm (Lutum)		2				
Voorbehandeling						
Cryogeen malen AS3000		Uitgevoerd				
Bodemkundige analyses						
Droge stof	% (m/m)	95,9				
Organische stof	% (m/m) ds	<0,5				
Gloeirest	% (m/m) ds	99,4				
Korrelgrootte < 2 µm (Lutum)	% (m/m) ds	<2,0				
Metalen						
Barium (Ba)	mg/kg ds	<15	-	49		240
Cadmium (Cd)	mg/kg ds	<0,17	-	0,35	0,35	7,6
Kobalt (Co)	mg/kg ds	<4,3	-	4,3	4,3	54
Koper (Cu)	mg/kg ds	<5,0	-	19	19	92
Kwik (Hg)	mg/kg ds	<0,050	-	0,1	0,1	25
Molybdeen (Mo)	mg/kg ds	<1,5	-	1,5	1,5	190
Nikkel (Ni)	mg/kg ds	<3,0	-	12	12	34
Lood (Pb)	mg/kg ds	<13	-	32	32	340
Zink (Zn)	mg/kg ds	<17	-	59	59	180
Minerale olie						
Minerale olie (C10-C12)	mg/kg ds	<3,0				
Minerale olie (C12-C16)	mg/kg ds	<5,0				
Minerale olie (C16-C21)	mg/kg ds	<6,0				
Minerale olie (C21-C30)	mg/kg ds	<12				
Minerale olie (C30-C35)	mg/kg ds	7,4				
Minerale olie (C35-C40)	mg/kg ds	<6,0				
Minerale olie totaal (C10-C40)	mg/kg ds	<38	-	38	38	520
						1000
Polychloorbifenylen, PCB						
PCB 28	mg/kg ds	<0,0010				
PCB 52	mg/kg ds	<0,0010				
PCB 101	mg/kg ds	<0,0010				
PCB 118	mg/kg ds	<0,0010				
PCB 138	mg/kg ds	<0,0010				
PCB 153	mg/kg ds	<0,0010				
PCB 180	mg/kg ds	<0,0010				
PCB (som 7) (factor 0,7)	mg/kg ds	0,0049	-	0,0049	0,004	0,1
						0,2
Polycyclische Aromatische Koolwaterstoffen, PAK						
Naftaleen	mg/kg ds	<0,050				
Fenantheen	mg/kg ds	<0,050				
Anthraceen	mg/kg ds	<0,050				
Fluorantheen	mg/kg ds	<0,050				
Benzo(a)anthraceen	mg/kg ds	<0,050				
Chryseen	mg/kg ds	<0,050				
Benzo(k)fluorantheen	mg/kg ds	<0,050				
Benzo(a)pyreen	mg/kg ds	<0,050				
Benzo(ghi)peryleen	mg/kg ds	<0,050				
Indeno(123-cd)pyreen	mg/kg ds	<0,050				
PAK VROM (10) (factor 0,7)	mg/kg ds	0,35	-	1,1	1,5	21
						40

Legenda

Nr.	Monsteromsch	Analytico-nr
3	MM03	7092716
< streefwaarde/aw2000 of RG	-	
> streefwaarde/aw2000	*	
> Tussenwaarde (T)	**	
> Interventiewaarde (I)	***	
Niet getoetst		
Rapportagegrens	RG	

Deze toetsing is met de grootste zorg samengesteld.
 Eurofins Analytico B.V. is echter niet verantwoordelijk voor de uitkomst van deze toetsing.
 Mocht u een probleem in deze toetsing signaleren, dan verzoeken wij u vriendelijk dit door te geven aan pais.helpdesk@analytico.com

Toetsing: S en I 2012

Projectnummer BA9461-102-100
 Projectnaam PRINSES MARGRIETLAAN
 Ordernummer
 Datum monstername 03-09-2012
 Monsternemer
 Certificaatnummer 2012151455
 Startdatum 05-09-2012
 Rapportagedatum 10-09-2012

Analyse	Eenheid	4	RG	AW	T	I
Bodemtype correctie						
Organische stof		0,5				
Korrelgrootte < 2 µm (Lutum)		13,7				
Voorbehandeling						
Cryogeen malen AS3000		Uitgevoerd				
Bodemkundige analyses						
Droge stof	% (m/m)	83,5				
Organische stof	% (m/m) ds	<0,5				
Gloeirest	% (m/m) ds	98,6				
Korrelgrootte < 2 µm (Lutum)	% (m/m) ds	13,7				
Metalen						
Barium (Ba)	mg/kg ds	68	-	49		580
Cadmium (Cd)	mg/kg ds	<0,17	-	0,35	0,41	8,9
Kobalt (Co)	mg/kg ds	6,1	-	4,3	9,7	120
Koper (Cu)	mg/kg ds	9,4	-	19	27	130
Kwik (Hg)	mg/kg ds	<0,050	-	0,1	0,12	30
Molybdeen (Mo)	mg/kg ds	<1,5	-	1,5	1,5	190
Nikkel (Ni)	mg/kg ds	24	-	12	24	68
Lood (Pb)	mg/kg ds	<13	-	32	39	220
Zink (Zn)	mg/kg ds	42	-	59	94	290
Minerale olie						
Minerale olie (C10-C12)	mg/kg ds	4,5				
Minerale olie (C12-C16)	mg/kg ds	47				
Minerale olie (C16-C21)	mg/kg ds	23				
Minerale olie (C21-C30)	mg/kg ds	<12				
Minerale olie (C30-C35)	mg/kg ds	<6,0				
Minerale olie (C35-C40)	mg/kg ds	<6,0				
Minerale olie totaal (C10-C40)	mg/kg ds	75	*	38	38	520
Chromatogram olie (GC)		Zie bijl.				1000
Polychloorbifenylen, PCB						
PCB 28	mg/kg ds	<0,0010				
PCB 52	mg/kg ds	<0,0010				
PCB 101	mg/kg ds	<0,0010				
PCB 118	mg/kg ds	<0,0010				
PCB 138	mg/kg ds	<0,0010				
PCB 153	mg/kg ds	<0,0010				
PCB 180	mg/kg ds	<0,0010				
PCB (som 7) (factor 0,7)	mg/kg ds	0,0049	-	0,0049	0,004	0,1
Polycyclische Aromatische Koolwaterstoffen, PAK						
Naftaleen	mg/kg ds	<0,050				
Fenantheen	mg/kg ds	<0,050				
Anthraceen	mg/kg ds	<0,050				
Fluorantheen	mg/kg ds	<0,050				
Benzo(a)anthraceen	mg/kg ds	<0,050				
Chryseen	mg/kg ds	<0,050				
Benzo(k)fluorantheen	mg/kg ds	<0,050				
Benzo(a)pyreen	mg/kg ds	<0,050				
Benzo(ghi)peryleen	mg/kg ds	<0,050				
Indeno(123-cd)pyreen	mg/kg ds	<0,050				
PAK VROM (10) (factor 0,7)	mg/kg ds	0,35	-	1,1	1,5	21

Legenda

Nr.	Monsteromsch	Analytico-nr
4	MM04	7092717
< streefwaarde/aw2000 of RG	-	
> streefwaarde/aw2000	*	
> Tussenwaarde (T)	**	
> Interventiewaarde (I)	***	
Niet getoetst		
Rapportagegrens	RG	

Deze toetsing is met de grootste zorg samengesteld.
 Eurofins Analytico B.V. is echter niet verantwoordelijk voor de uitkomst van deze toetsing.
 Mocht u een probleem in deze toetsing signaleren, dan verzoeken wij u vriendelijk dit door te geven aan pais.helpdesk@analytico.com

Toetsing: S en I 2012

Projectnummer BA9461-102-100
 Projectnaam Prinses Margrietlaan te Best
 Ordernummer
 Datum monstername 19-09-2012
 Monsternemer
 Certificaatnummer 2012161322
 Startdatum 20-09-2012
 Rapportagedatum 26-09-2012

Analyse	Eenheid	1		RG	S	T	I
Metalen							
Barium (Ba)	µg/L	160	*	50	50	340	630
Cadmium (Cd)	µg/L	<0,80	-	0,8	0,4	3,2	6
Kobalt (Co)	µg/L	<5,0	-	20	20	60	100
Koper (Cu)	µg/L	16	*	15	15	45	75
Kwik (Hg)	µg/L	<0,050	-	0,05	0,05	0,17	0,3
Molybdeen (Mo)	µg/L	<3,6	-	5	5	150	300
Nikkel (Ni)	µg/L	<15	-	15	15	45	75
Lood (Pb)	µg/L	<15	-	15	15	45	75
Zink (Zn)	µg/L	<60	-	65	65	430	800
Vluchtige Aromatische Koolwaterstoffen							
Benzeen	µg/L	<0,20	-	0,2	0,2	15	30
Tolueen	µg/L	<0,30	-	7	7	500	1000
Ethylbenzeen	µg/L	<0,30	-	4	4	77	150
o-Xyleen	µg/L	<0,10	-				
m,p-Xyleen	µg/L	<0,20	-				
Xylenen (som) factor 0,7	µg/L	0,21	-	0,3	0,2	35	70
BTEX (som)	µg/L	<1,1	-				
Naftaleen	µg/L	<0,050	-	0,05	0,01	35	70
Styreen	µg/L	<0,30	-	6	6	150	300
Vluchtige organische halogeenkoolwaterstoffen							
Dichloormethaan	µg/L	<0,20	-	0,2	0,01	500	1000
Trichloormethaan	µg/L	<0,60	-	6	6	200	400
Tetrachloormethaan	µg/L	<0,10	-	0,1	0,01	5	10
Trichlooretheen	µg/L	<0,60	-	24	24	260	500
Tetrachlooretheen	µg/L	<0,10	-	0,1	0,01	20	40
1,1-Dichloorethaan	µg/L	<0,60	-	7	7	450	900
1,2-Dichloorethaan	µg/L	<0,60	-	7	7	200	400
1,1,1-Trichloorethaan	µg/L	<0,10	-	0,1	0,01	150	300
1,1,2-Trichloorethaan	µg/L	<0,10	-	0,1	0,01	65	130
cis 1,2-Dichlooretheen	µg/L	<0,10	-				
trans 1,2-Dichlooretheen	µg/L	<0,10	-				
CKW (som)	µg/L	<3,2	-				
Tribroommethaan	µg/L	<2,0	-				630
Vinylchloride	µg/L	<0,10	-	0,2	0,01	2,5	5
1,1-Dichlooretheen	µg/L	<0,10	-	0,1	0,01	5	10
1,2-Dichloorethenen (Som) factor 0,7	µg/L	0,14	-	0,1	0,01	10	20
1,1-Dichloorpropan	µg/L	<0,25	-				
1,2-Dichloorpropan	µg/L	<0,25	-				
1,3-Dichloorpropan	µg/L	<0,25	-				
Dichloorpropanen som factor 0.7	µg/L	0,52	-	0,75	0,8	40	80
Minerale olie							
Minerale olie (C10-C12)	µg/L	<8,0	-				
Minerale olie (C12-C16)	µg/L	<15	-				
Minerale olie (C16-C21)	µg/L	<16	-				
Minerale olie (C21-C30)	µg/L	<31	-				
Minerale olie (C30-C35)	µg/L	<15	-				
Minerale olie (C35-C40)	µg/L	<15	-				
Minerale olie totaal (C10-C40)	µg/L	<100	-	100	50	330	600

Legenda

Nr.	Monsteromschr	Analytico-nr
1	008-1-2	7125825
< streefwaarde/aw2000 of RG	-	
> streefwaarde/aw2000	*	
> Tussenwaarde (T)	**	
> Interventiewaarde (I)	***	
Niet getoetst		
Rapportagegrens	RG	

Deze toetsing is met de grootste zorg samengesteld.
 Eurofins Analytico B.V. is echter niet verantwoordelijk voor de uitkomst van deze toetsing.
 Mocht u een probleem in deze toetsing signaleren, dan verzoeken wij u vriendelijk dit door te geven aan pais.helpdesk@analytico.com