

Notitie: Geuronderzoek woon- en leefklimaat

Locatie: Oude Strumpt 12, 5113 BT te Ulicoten

Someren, 8 januari 2019

Status: Definitief

Kenmerk: MvP/18337.004

Aanleiding

Initiatiefnemers zijn voornemens om aan de Oude Strumpt 12 te Ulicoten de agrarische bestemming om te schakelen naar een woonbestemming. Hiertoe is op 10 september 2018 een principebesluit genomen. Een belangrijk aspect bij de bestemmingsplanwijziging naar wonen is dat er sprake dient te zijn van een aanvaardbaar woon- en leefklimaat. De gemeente Baarle-Nassau heeft verzocht om dit nader te onderzoeken.

Wet geurhinder en veehouderij

De Wet geurhinder en veehouderij (Wgv) schrijft voor op welke wijze een bevoegd gezag de geurhinder vanwege dierenverblijven moet beoordelen indien een veehouderij een milieuvergunning aanvraagt. Indirect heeft de Wgv ook consequenties voor de totstandkoming van geurgevoelige objecten en dus voor de ruimtelijke ordening, dit wordt 'omgekeerde werking' genoemd. De reden hiervoor is duidelijk: een geurnorm is bedoeld om mensen te beschermen tegen overmatige geurhinder, omgekeerd moet een bevoegd gezag dan ook niet toestaan dat mensen zichzelf blootstellen aan die overmatige hinder.

Voor wat betreft geurhinder van veehouderijen betekent dit dat de volgende aspecten in ogenschouw moeten worden genomen:

- a) Wordt er een onevenredige inbreuk gemaakt op de mogelijkheden voor bedrijfsontwikkeling van de betrokken veehouderijen?
- b) Is ter plaatse een goed woon- en verblijfklimaat gegarandeerd?

In deze notitie wordt onderzocht of onderhavig project voldoet aan de normen van een aanvaardbaar woon- en leefklimaat. Hiermee wordt tevens aangetoond of er geen sprake is van een onevenredige inbreuk op de mogelijkheden voor bedrijfsontwikkeling van de betrokken veehouderijen.

A) Bedrijfsontwikkeling

De planologische wijziging van agrarisch naar wonen mag niet leiden dat omliggende veehouderijen onevenredig worden aangetast. In het kader van de Wgv is de locatie gelegen aan de Oude Strumpt 12 te Ulicoten een reeds geurgevoelig object ondanks dat de woning gelegen is op de bestemming 'Agrarisch'. Dit komt doordat de woning niet deel uitmaakt van een veehouderij. Wijziging naar de bestemming 'Wonen' heeft hier derhalve geen invloed op. In de beoogde situatie zal de locatie een geurgevoelig object blijven en dienen veehouderijen bij uitbreiding rekening te houden met de locatie.

De beoogde planontwikkeling heeft dan ook geen invloed op de ontwikkelingsmogelijkheden van omliggende veehouderijbedrijven.

B) Woon- en leefklimaat

Zoals aangegeven dient er ter plaatse van de beoogde woonbestemming tevens sprake te zijn van een aanvaardbaar woon- en leefklimaat. Het woon- en leefklimaat wordt enerzijds bepaald door de geurbelasting van afzonderlijke bedrijven (voorgroondbelasting), maar tevens door de hoeveelheid van meerdere veehouderijen in een bepaald gebied (achtergrondbelasting). Daarnaast zijn er ook vaste afstanden van toepassing voor dieren waarvoor geen geuremissiefactor is vastgesteld.

De gemeente Baarle-Nassau heeft aangegeven de volgende normen te hanteren in het kader van een aanvaardbaar woon- en leefklimaat:

- Voorgroondbelasting: normen Wet geurhinder en veehouderij (14 OUE);
- Achtergrondbelasting: norm provinciale Verordening ruimte (20 OUE);
- Vaste afstanden: afstand Wet geurhinder en veehouderij (50 meter).

Geurbelasting afzonderlijke bedrijven (voorgroondbelasting)

De Wet geurhinder en veehouderij maakt binnen een concentratiegebied alleen onderscheid in geurgevoelige objecten binnen de bebouwde kom en buiten de bebouwde kom. De toegestane geurbelasting op een geurgevoelig object, buiten de bebouwde kom (daar waar de Oude Strumpt 12 te Ulicoten is gelegen), mag in beginsel niet meer bedragen dan 14 odour units (OUE).

Bij de berekening van de voorgroondbelasting zijn de meest nabijgelegen, relevante bedrijven in ogenschouw genomen (Oude Strumpt 20 en Postelsestraat 3 te Ulicoten). Andere veehouderijen zijn op een grotere afstand gelegen of hebben een dermate lage geuremissie dat deze geen relevante voorgroondbelasting hebben.

Tabel 1: Overzicht meegenomen agrarische bedrijven

Adres	Type agrarisch bedrijf
Oude Strumpt 20 te Ulicoten	Rund- en melkveehouderij
Postelsestraat 3 te Ulicoten	Pluim- en melkveehouderij

De geurcontour van de bovenstaande bedrijven zijn berekend aan de hand van de werkelijke vergunde emissiepunten en bijbehorende geuremissie. In onderstaande tabellen zijn de vergunde situaties opgenomen van de twee omliggende bedrijven.

Tabel 2: Overzicht vergunde situatie Oude Strumpt 20

Dier cat	Omschrijving	RAV code	Pas code	2e RAV code	3e RAV code	Emissie punt	NH3fac (kg/jr/dierpl)	Aantal dieren	NH3 emis MVE (kg/jr)	NGE tot	Geur emis (Ou/s)	PM10 emis (kg/jr)
A1	melk- en kalfkoeien ouder dan 2 jaar	A1.1				bedrijf	5.7	150	855	0 181	0	12
A3	vrouwelijk jongvee tot 2 jaar	A3.100				bedrijf	4.4	126	554	0 32	0	5
A6.	vleesstieren en overig vleesvee van 6 tot 24 maanden(roodvleesproductie)	A6.100				bedrijf	5.3	11	58	11 2	391,60	2
A7	fokstieren en overig rundvee ouder dan 2 jaar	A7.100				bedrijf	6.2	14	87	0 8	0	2
Totalen								301	1554	11 223	391,60	21

Tabel 3: Overzicht vergunde situatie Postelsestraat 3

Dier cat	Omschrijving	RAV code	Pas code	2e RAV code	3e RAV code	Emissie punt	NH3fac (kg/jr/dierpl)	Aantal dieren	NH3 emis (kg/jr)	MVE	NGE tot	Geur emis (Ou/s)	PM10 emis (kg/jr)	
A1	melk- en kalfkoeien ouder dan 2 jaar	A1.1				bedrijf	5.7	50	285	0	60	0	4	
A3	vrouwelijk jongvee tot 2 jaar	A3.100				bedrijf	4.4	10	44	0	3	0	0	
E5	vleeskuikens	E5.15				bedrijf	0.012	39700	476	0	52	13101	873	
Totale									39760	805	0	115	13101	877

Middels deze vergunde emissiepunten en geuremissie is de geurbelasting berekend op 7 verschillende punten op de woning gelegen aan de Oude Strumpt 12 te Ulicoten. Deze zes rekenpunten zijn weergegeven in de onderstaande afbeelding.



	x-coördinaat	y-coördinaat
1	116637	383667
2	116644	383663
3	116649	383659
4	116656	383669
5	116651	383672
6	116650	383670
7	116643	383675

Afbeelding 1: Ligging rekenpunten met bijbehorende coördinaten

De berekening is uitgevoerd middels het rekenprogramma V-stacks Gebied (rekenmodel in het kader van woon- en leefklimaat). In onderstaande tabellen zijn de resultaten van de voorgrondbelasting weergegeven. In de bijlage zijn zowel de invoergegevens als de rekenresultaten weergegeven.

Tabel 4: Uitkomst voorgrond belasting Oude Strumpt 20

	Geurbelasting (OUe/m ³)
1	0,4
2	0,3
3	0,3
4	0,3
5	0,3
6	0,3
7	0,4

Tabel 5: Uitkomst voorgrond belasting Postelsestraat 3

	Geurbelasting (OUe/m ³)
1	3,4
2	3,6
3	3,7
4	3,6

5	3,5
6	3,6
7	3,3

Uit de bovenstaande tabellen blijkt dat de voorgrondbelasting het hoogst bedraagt op punt 3 van de woning. Op dit punt blijkt er sprake te zijn van een voorgrondbelasting van 3,7 OUE/m³. Aan de hand van de resultaten van de voorgrondbelasting kan er geconcludeerd worden dat de woning qua voorgrondbelasting op geen enkel punt overbelast is. De voorgrondbelasting is ruim onder de wettelijke norm van 14 OUE/m³.

Cumulatieve geurbelasting omliggende veehouderijbedrijven (achtergrondbelasting)

Onder de achtergrondbelasting wordt de geurbelasting verstaan als gevolg van de veelheid aan veehouderijen in de omgeving van een geurgevoelig object. De achtergrondbelasting van de omliggende veehouderijen (binnen en straal van 2 kilometer) op de projectlocatie wordt tevens berekend met het programma V-stacks Gebied. Voor deze berekening zijn de bestandgegevens van het Web-BVB gebruikt, welke gegenereerd zijn op 3-1-2019. De berekening is uitgevoerd met bedrijven die zijn gelegen binnen de gemeente Baarle-Nassau, waaronder de rundveehouderij aan de Oude Strumpt 20 te Ulicoten en de pluimveehouderij aan de Postelsestraat 3 te Ulicoten. Op basis van deze gegevens is de achtergrondbelasting op de projectlocatie in kaart gebracht. In de bijlage zijn zowel de invoergegevens als de rekenresultaten weergegeven (Beide bedrijven zijn in de bijlage bij de invoergegevens vetgedrukt).

In de onderstaande tabel is het resultaat van de achtergrond belasting weergegeven.

Tabel 6: Uitkomst achtergrond belasting

	Geurbelasting (OUE/m³)
1	8,167
2	8,096
3	8,156
4	0,257
5	7,688
6	7,754
7	7,812

Uit de bovenstaande tabel blijkt dat de achtergrondbelasting het hoogst bedraagt op punt 1 van de woning. Op dit punt blijkt er sprake te zijn van een achtergrondbelasting van 8,167 OUE/m³.

De gemeente Baarle-Nassau heeft kenbaar gemaakt dat een achtergrondbelasting tussen de 0 en 10 OUE/m³ een acceptabel geurniveau is, aansluitend bij de Verordening ruimte (die een achtergrondbelasting van maximaal 20% geurgehinderden hanteert (overeenkomstig met 20 OUE). In Tabel 7 geeft het beleid van de gemeente Baarle-Nassau weer.

Tabel 7: Beleid Baarle-Nassau m.b.t. woon- en leefklimaat

Woon/leefklimaat	Buitengebied	
	<i>Achtergrondbelasting</i>	
	<i>Geurbelasting (OUE/m³)</i>	<i>Geurgehinderden (%)</i>
Acceptabel geurniveau	0 - 10	0 - 12
Afweegbaar geurniveau	10 - 20	12 - 20
Slechte geursituatie	> 20	> 20

Zoals eerder in Tabel 6 is weergegeven is, wordt de hoogste achtergrondbelasting behaald op punt 1 van de woning. Hier is sprake van een geurbelasting van $8,167 \text{ OUe/m}^3$, welke overeenkomt met 11% geurgehinderden. Volgens Tabel 7 is met een dergelijke geurbelasting sprake van een acceptabel geurniveau welke ruimschoots onder de provinciale norm van 20% geurgehinderden en 20 OUe/m^3 blijft.

Vaste afstanden

In de Wet geurhinder en veehouderij zijn vaste afstanden opgenomen voor dieren zonder een emissiefactor in het kader van geur. Conform Wet geurhinder en veehouderij gelden voor veehouderijen zonder emissiefactor vaste afstanden tussen het dierverblijf en geurgevoelige objecten. De afstand dient minimaal 100 meter tot objecten binnen de kom en 50 meter naar objecten buiten de kom te bedragen.

Het plangebied is gelegen buiten de bebouwde kom op een afstand van circa 55 meter (bouwvlak tot bouwvlak) van het rund- en melkveehouderij aan de Oude Strumpt 20, zie Afbeelding 2. Andere veehouderijen zijn gelegen op een grotere afstand van af het plangebied.

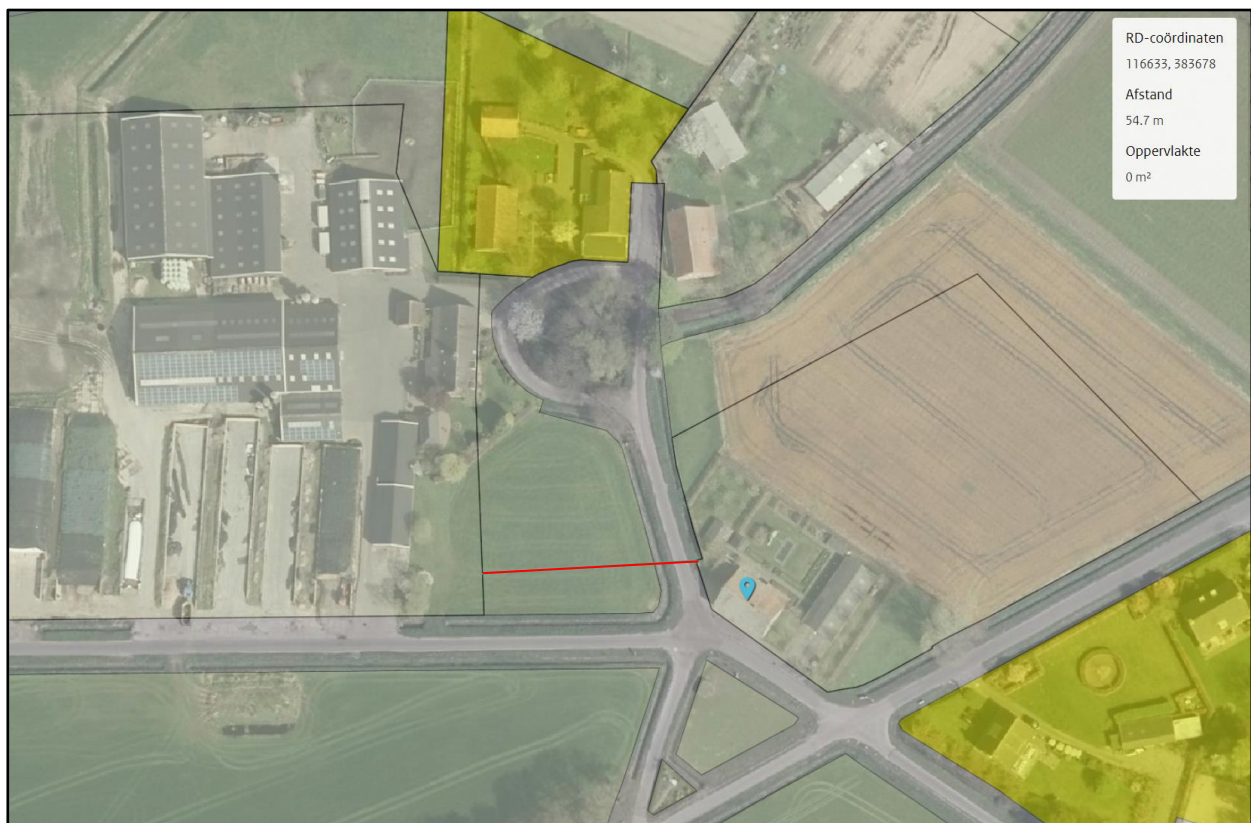

Afbeelding 2: een afstand van circa 55 meter tussen bouwvlak Oude Strumpt 12 tot bouwvlak Oude Strumpt 20

De werkelijke afstand van de dierenverblijven en de woning is groter. Het geurgevoelig object, Oude Strumpt 12, is gelegen op meer dan 50 meter van het dierverblijf (emissiepunt en buitenzijde van de stal, derhalve wordt voldaan aan de regels uit Wet geurhinder en veehouderij.

Gezien voorgaand is er ter plaatse van de Oude Strumpt 12 te Ulicoten sprake van een aanvaardbaar woon- en leefklimaat.

Conclusie

Gezien bovenstaande argumentatie kan geconcludeerd worden dat de woning gelegen aan de Oude Strumpt 12 te Ulicoten niet binnen de geurcontouren van de omliggende agrarische bedrijven is gelegen. Gezien er sprake is van een bestaande, geurgevoelige woning, worden omliggende veehouderijbedrijven sowieso niet beperkt in hun ontwikkelingsmogelijkheden. Hierbij worden de vergunde rechten van de betreffende ondernemers gerespecteerd en wordt er geen onevenredige inbreuk gemaakt op de mogelijkheden voor bedrijfsontwikkeling van deze bedrijven.

Tevens kan worden gesteld dat ter plaatse van de woning een aanvaardbaar woon- en leefklimaat heerst, dit gezien de voorgrondbelasting onder de norm van 14 OUE/m³ is gelegen en de achtergrondbelasting op de woning ruimschoots onder de norm van 20 OUE/m³ blijft ligt (namelijk 8,167 OUE/m³).

Hiermee is aangetoond dat wijziging van de bestemming 'Agrarisch – agrarisch bedrijf' naar 'Wonen' qua aspect geur, in het bijzonder woon- en leefklimaat, geen belemmeringen oplevert.

Bijlagen

- Invoergegevens voorgrondbelasting
- Resultaten voorgrondbelasting Oude Strumpt 20
- Resultaten voorgrondbelasting Postelsestraat 3
- Invoergegevens achtergrondbelasting
- Resultaten achtergrondbelasting

Invoergegevens voorgrondbelasting



& RESULTAAT

10. Rubriek "Geur"

10.1. V-stacks geurberekeningen

Naam van de berekening: Nieuwe aanvraag

Gemaakt op: 11-12-2018 13:40:49

Rekentijd: 0:00:01

Naam van het bedrijf: Brandt van den, Postelsestraat 3 Ulicoten beoogd 20-06-2018

Berekende ruwheid: 0,11 m

Meteo station: Eindhoven

Brongegevens:

Volgnr	BronID	X-coord.	Y-coord.	EP Hoogte	Gem.geb. hoogte	EP Diam.	EP Uittr. snelh.	E-Aanvraag
1	Stal 1	116 690	383 456	6,3	4,0	0,60	4,00	6 600
2	Stal 2	116 669	383 490	6,5	4,2	0,60	4,00	6 501

Geur gevoelige locaties:

Volgnummer	GGLID	Xcoördinaat	Ycoördinaat	Geurnorm	Geurbelasting
3	postelsestraat 5	116 579	383 443	14,0	6,3
4	Postelsestraat 2	116 560	383 532	14,0	5,0
5	Oude stumpt 11	116 704	383 631	14,0	5,1
6	Oude strumpt 12	116 650	383 658	14,0	3,8
7	Oude strumpt 9	116 761	383 657	14,0	3,9

Stal 1

20.000 vleeskuikens x 0,33OU's = 6.600 OU's

Gemiddelde dakhoogte = nokhoogte 5,73, dakgoothoogte 2,3 = $8,03/2=4,015$

Stal 2:

19.700 vleeskuikens x 0,33OU's = 6.501 OU's

Gemiddelde dakhoogte = nokhoogte 5,9, dakgoothoogte 2,4 = $8,3/2=4,15$



& RESULTAAT

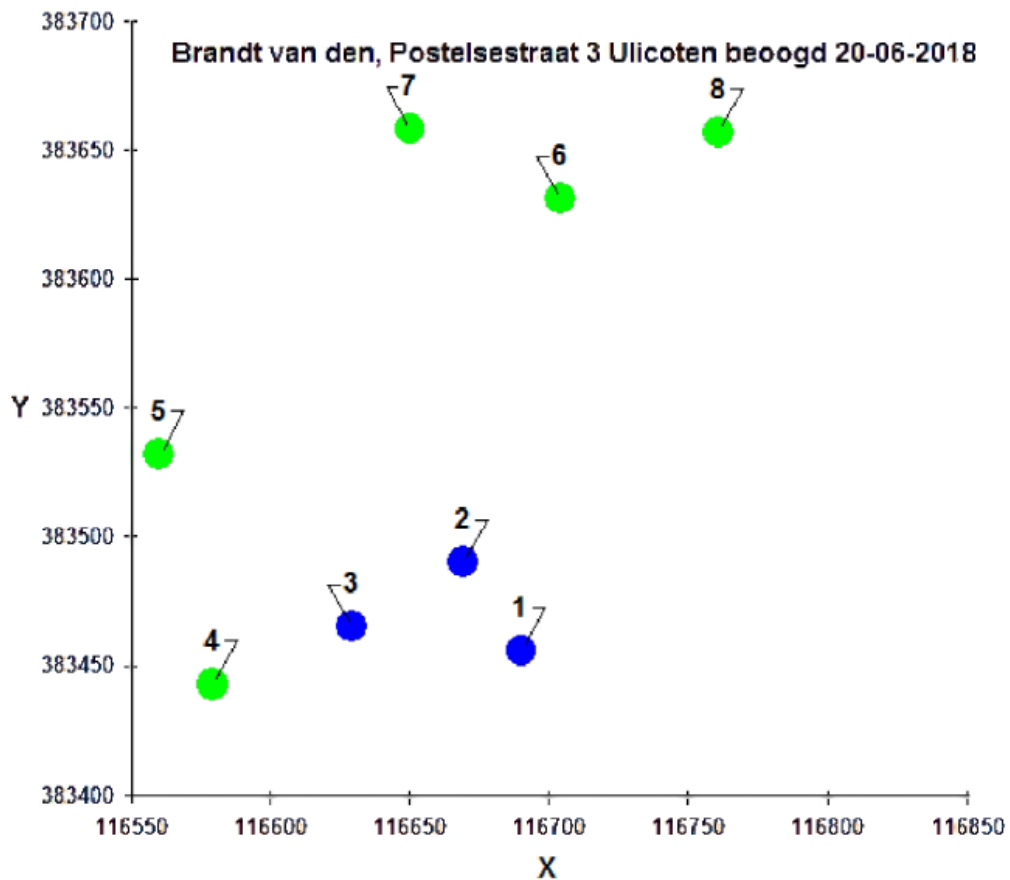

10.2. Afstanden tot gevoelige objecten

De afstand tussen het emissiepunt van het bedrijf en de dichtstbijzijnde woning binnen de bebouwde kom dient minimaal 100 meter te zijn. De bebouwde kom van Ulicoten is gelegen op 2,2 kilometer.

De afstand tussen het emissiepunt van het bedrijf en de dichtstbijzijnde woning buiten de bebouwde kom dient minimaal 50 meter te zijn. De dichtstbijzijnde woning buiten de bebouwde kom is Postelsestraat 5, de afstand bedraagt circa 66 meter tot de koeienstal en circa 80 meter tot de kippenstal.

De afstand tussen de gevel van de stal en de dichtstbijzijnde woning buiten de bebouwde kom dient minimaal 25 meter te zijn. De dichtstbijzijnde woning buiten de bebouwde kom is Postelsestraat 5, de afstand bedraagt 66 meter.

De afstand tot Postelsestraat 2 (burgerwoning) en het dichtstbijzijnde emissiepunt van de koeienstal (gebouw 5) is 51 meter. De dichtstbijzijnde gevel is eveneens 51 meter.

Resultaten voorgrondbelasting Oude Strumpt 20

Gegeneerd op: 22-05-2019 met V-STACKS Vergunning versie 2010 (c) KEMA Nederland B.V.

Naam van de berekening: Nog niet bekend

Gemaakt op: 22-05-2019 12:15:01

Rekentijd: 0:00:03

Naam van het bedrijf: 18337.004 Geerts Ulicoten Oude Strumpt 20

Berekende ruwheid: 0,12 m

Meteo station: Eindhoven

Brongegevens:

Volgnr.	BronID	X-coord.	Y-coord.	EP Hoogte	Gem.geb. hoogte	EP Diam.	EP Uittr. snelh.	E-Aanvraag
1	Stal 4	116 550	383 762	1,5	1,5	0,50	0,40	392

Geur gevoelige locaties:

Volgnummer	GGLID	Xcoördinaat	Ycoördinaat	Geurnorm	Geurbelasting
2	Oude Strumpt 12 - 1	116 637	383 667	14,0	0,4
3	Oude Strumpt 12 - 2	116 644	383 663	14,0	0,3
4	Oude Strumpt 12 - 3	116 649	383 659	14,0	0,3
5	Oude Strumpt 12 - 4	116 656	383 669	14,0	0,3
6	Oude Strumpt 12 - 5	116 651	383 672	14,0	0,3
7	Oude Strumpt 12 - 6	116 650	383 670	14,0	0,3
8	Oude Strumpt 12 - 7	116 643	383 675	14,0	0,4

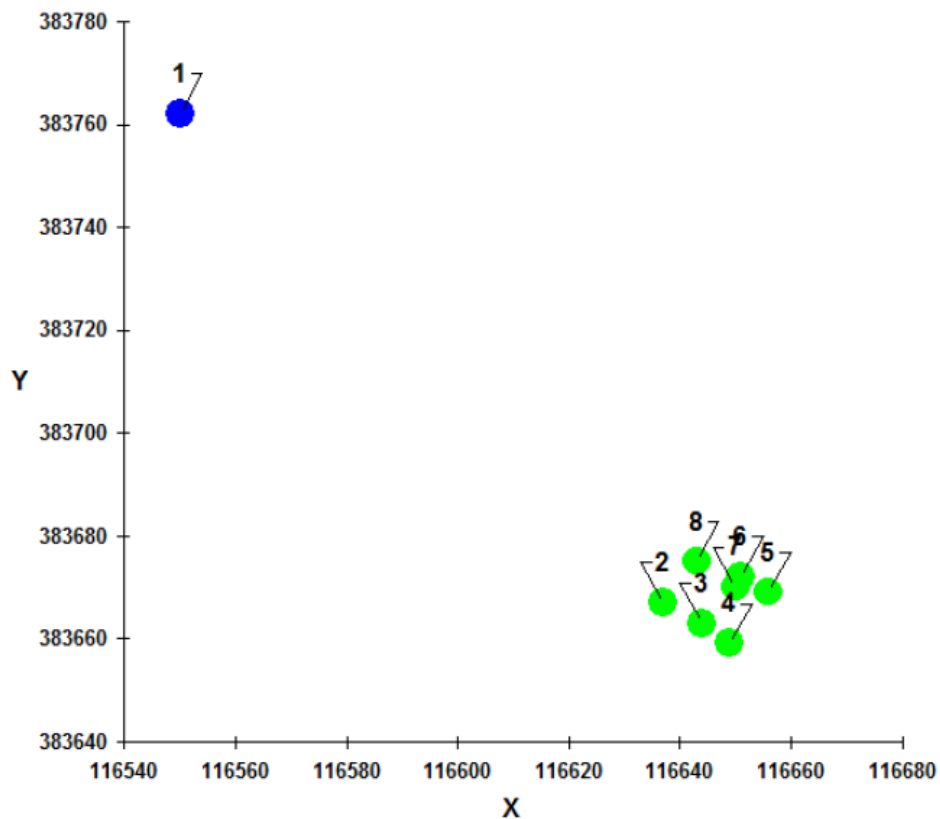

Resultaten voorgrondbelasting Postelsestraat 3

Gegeneerd op: 8-01-2019 met V-STACKS Vergunning versie 2010 (c) KEMA Nederland B.V.

Naam van de berekening: Nog niet bekend

Gemaakt op: 8-01-2019 14:04:39

Rekentijd: 0:00:02

Naam van het bedrijf: 18337.004 Geerts Ulicoten Postelsestraat 3

Berekende ruwheid: 0,11 m

Meteo station: Eindhoven

Brongegevens:

Volgnr.	BronID	X-coord.	Y-coord.	EP Hoogte	Gem.geb. hoogte	EP Diam.	EP Uitr. snelh.	E-Aanvraag
1	Stal 1	116 690	383 456	6,3	4,0	0,60	4,00	6 600
2	Stal 2	116 669	383 490	6,5	4,2	0,60	4,00	6 501

Geur gevoelige locaties:

Volgnummer	GGLID	Xcoördinaat	Ycoördinaat	Geurnorm	Geurbelasting
3	Oude Strumpt 12 - 1	116 637	383 667	14,0	3,4
4	Oude Strumpt 12 - 2	116 644	383 663	14,0	3,6
5	Oude Strumpt 12 - 3	116 649	383 659	14,0	3,7
6	Oude Strumpt 12 - 4	116 656	383 669	14,0	3,6
7	Oude Strumpt 12 - 5	116 651	383 672	14,0	3,5
8	Oude Strumpt 12 - 6	116 650	383 670	14,0	3,6
9	Oude Strumpt 12 - 7	116 643	383 675	14,0	3,3

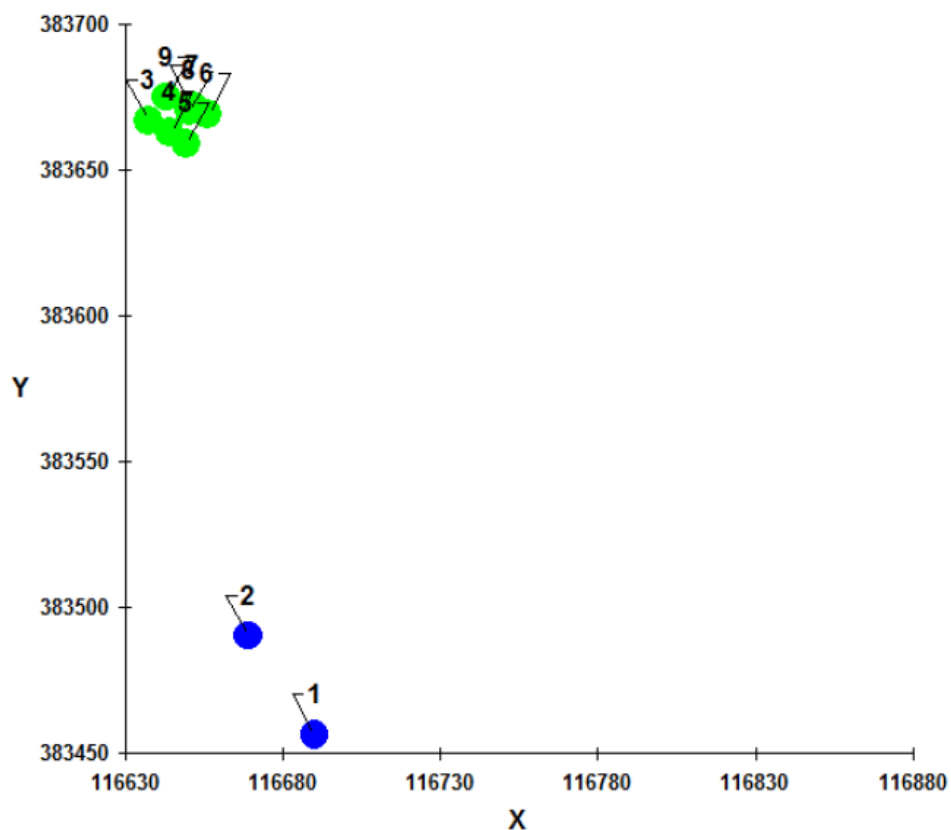

Invoergegevens achtergrondbelasting

GGO (Geurvoelige objecten)

ID	X	Y	NORM_OU	Postcode
1	116637	383667	14	1234AB1
2	116644	383663	14	1234AB2
3	116649	383659	14	1234AB3
4	115556	383669	14	1234AB4
5	116651	383672	14	1234AB5
6	116650	383670	14	1234AB6
7	116643	383675	14	1234AB7

Bronnen

IDNR	X_COORD	Y_COORD	ST-hoogte	GemGebH	ST-diam	ST-uittree	E-Vergund	E-maxVerg
20758	122071	384283	6	6	0.5	4	4201	4201
301001	121722	382134	6	6	0.5	4	0	0
34049	123877	380266	6	6	0.5	4	28124	28124
300428	122841	379667	6	6	0.5	4	21991	21991
20762	122105	379300	6	6	0.5	4	38416	38416
300740	122245	379670	6	6	0.5	4	0	0
20764	121089	381586	6	6	0.5	4	46422	46422
20765	121270	381745	6	6	0.5	4	0	0
20766	121561	382251	6	6	0.5	4	64365	64365
20767	121483	382116	6	6	0.5	4	0	0
20768	121410	382030	6	6	0.5	4	0	0
20769	121286	381908	6	6	0.5	4	49626	49626
20770	121206	381757	6	6	0.5	4	1566	1566
20771	121448	381926	6	6	0.5	4	35600	35600
34636	121218	380675	6	6	0.5	4	0	0
20773	121171	380901	6	6	0.5	4	27412	27412
300351	122870	382764	6	6	0.5	4	19936	19936
20775	121126	382588	6	6	0.5	4	958	958
20776	120737	382499	6	6	0.5	4	63098	63098
20777	120964	382617	6	6	0.5	4	60805	60805
35297	120585	382462	6	6	0.5	4	25081	25081
20778	120902	382658	6	6	0.5	4	14240	14240
20779	121512	382624	6	6	0.5	4	19651	19651
20780	121107	382512	6	6	0.5	4	0	0
20781	121448	382655	6	6	0.5	4	34390	34390
20782	121024	382543	6	6	0.5	4	0	0
20783	120804	382593	6	6	0.5	4	0	0
20786	121155	382828	6	6	0.5	4	211172	211172
20788	121093	382898	6	6	0.5	4	25347	25347
20791	121323	383620	6	6	0.5	4	41332	41332
20792	120621	383193	6	6	0.5	4	0	0
20793	120393	383076	6	6	0.5	4	712	712

20795	121322	383721	6	6	0.5	4	0	0
20796	120804	383413	6	6	0.5	4	71805	71805
20797	120545	383232	6	6	0.5	4	1380	1380
20798	121886	383913	6	6	0.5	4	81168	81168
20799	120033	382946	6	6	0.5	4	11616	11616
20800	119752	382753	6	6	0.5	4	0	0
20802	120303	383370	6	6	0.5	4	570	570
20803	120422	383318	6	6	0.5	4	676	676
20804	120188	384105	6	6	0.5	4	63765	63765
34609	120611	383910	6	6	0.5	4	107	107
20807	122931	380449	6	6	0.5	4	36	36
34597	122270	380515	6	6	0.5	4	0	0
20808	120182	382921	6	6	0.5	4	28794	28794
301000	119997	382874	6	6	0.5	4	3204	3204
20811	117716	381272	6	6	0.5	4	8722	8722
20812	118493	381731	6	6	0.5	4	0	0
20814	121853	385612	6	6	0.5	4	79942	79942
20815	122126	385386	6	6	0.5	4	0	0
20817	121806	385873	6	6	0.5	4	1032	1032
20820	121586	386022	6	6	0.5	4	13800	13800
20821	121712	386279	6	6	0.5	4	19794	19794
20822	121459	386193	6	6	0.5	4	51264	51264
35291	121420	386254	6	6	0.5	4	46138	46138
20823	121444	386594	6	6	0.5	4	0	0
20824	121487	386324	6	6	0.5	4	20470	20470
300096	121404	386431	6	6	0.5	4	18939	18939
20826	120450	387164	6	6	0.5	4	0	0
300368	120473	387125	6	6	0.5	4	0	0
300532	122052	386154	6	6	0.5	4	0	0
20830	123380	381430	6	6	0.5	4	17088	17088
20834	124244	382752	6	6	0.5	4	427	427
20835	124445	382818	6	6	0.5	4	890	890
20836	124254	382864	6	6	0.5	4	2314	2314
20838	124023	382778	6	6	0.5	4	202	202
20839	124611	383147	6	6	0.5	4	11036	11036
34670	124848	382896	6	6	0.5	4	0	0
20840	124896	382800	6	6	0.5	4	37344	37344
35335	125014	382562	6	6	0.5	4	0	0
20841	124862	382690	6	6	0.5	4	0	0
20842	125093	382558	6	6	0.5	4	0	0
300104	124347	383641	6	6	0.5	4	7903	7903
34662	124586	383379	6	6	0.5	4	32966	32966
20843	124887	383397	6	6	0.5	4	22199	22199
20844	124258	383638	6	6	0.5	4	69206	69206
20845	124506	383515	6	6	0.5	4	23923	23923

20846	124605	383483	6	6	0.5	4	8575	8575
20848	124970	383687	6	6	0.5	4	1994	1994
20849	124917	383789	6	6	0.5	4	33492	33492
20850	124978	383531	6	6	0.5	4	0	0
20851	125285	383506	6	6	0.5	4	26914	26914
20852	125495	383618	6	6	0.5	4	89997	89997
20855	125650	383466	6	6	0.5	4	1173	1173
20856	125690	383437	6	6	0.5	4	6444	6444
20857	125420	383502	6	6	0.5	4	24920	24920
20859	125507	383493	6	6	0.5	4	0	0
20861	125530	383453	6	6	0.5	4	36	36
20865	125253	383610	6	6	0.5	4	1219	1219
20866	125141	383524	6	6	0.5	4	0	0
20867	125321	383616	6	6	0.5	4	4272	4272
20868	125407	383641	6	6	0.5	4	15450	15450
20869	124187	383527	6	6	0.5	4	30118	30118
34661	124049	383394	6	6	0.5	4	44678	44678
20872	124017	383659	6	6	0.5	4	23413	23413
20873	124076	383667	6	6	0.5	4	1709	1709
20876	125158	384978	6	6	0.5	4	16892	16892
20877	125221	384992	6	6	0.5	4	0	0
20882	125834	385109	6	6	0.5	4	0	0
20883	125006	384788	6	6	0.5	4	22505	22505
20884	124945	384746	6	6	0.5	4	534	534
20885	125164	384681	6	6	0.5	4	534	534
20886	125938	384005	6	6	0.5	4	75224	75224
20887	125586	384537	6	6	0.5	4	576	576
20888	125514	384362	6	6	0.5	4	0	0
20889	125711	384150	6	6	0.5	4	0	0
20890	125540	384244	6	6	0.5	4	42328	42328
20891	125807	384161	6	6	0.5	4	0	0
20892	125580	384148	6	6	0.5	4	36419	36419
20893	125842	384101	6	6	0.5	4	22179	22179
20894	125797	384027	6	6	0.5	4	38519	38519
20896	126321	384480	6	6	0.5	4	7567	7567
20897	126636	384547	6	6	0.5	4	9365	9365
20899	126568	384454	6	6	0.5	4	35940	35940
20900	126682	384447	6	6	0.5	4	570	570
20903	126176	384666	6	6	0.5	4	28119	28119
20904	126200	384521	6	6	0.5	4	0	0
20905	126462	384531	6	6	0.5	4	712	712
300899	127728	384964	6	6	0.5	4	0	0
20906	128375	384623	6	6	0.5	4	85262	85262
20907	127928	384166	6	6	0.5	4	13678	13678
20911	128339	384753	6	6	0.5	4	0	0

20912	128173	384656	6	6	0.5	4	0	0
20913	127945	383993	6	6	0.5	4	9900	9900
20914	128247	384546	6	6	0.5	4	31050	31050
300997	127722	384027	6	6	0.5	4	0	0
20915	126551	385153	6	6	0.5	4	2300	2300
20916	126618	385099	6	6	0.5	4	11500	11500
20917	126638	385299	6	6	0.5	4	227234	227234
20918	126969	385467	6	6	0.5	4	101851	101851
20919	127052	385478	6	6	0.5	4	6123	6123
20921	126880	385624	6	6	0.5	4	42161	42161
34050	126483	385770	6	6	0.5	4	712	712
300775	126464	385763	6	6	0.5	4	0	0
20922	125875	385205	6	6	0.5	4	3311	3311
20923	126079	385309	6	6	0.5	4	0	0
300103	124516	384504	6	6	0.5	4	24991	24991
20926	124705	384584	6	6	0.5	4	13597	13597
300315	125744	384980	6	6	0.5	4	0	0
20929	125854	384990	6	6	0.5	4	26670	26670
20931	125991	385117	6	6	0.5	4	70548	70548
20932	122325	383973	6	6	0.5	4	270	270
20938	122286	384071	6	6	0.5	4	8280	8280
20939	121795	384309	6	6	0.5	4	4094	4094
20940	123649	385450	6	6	0.5	4	0	0
20941	123808	385439	6	6	0.5	4	3845	3845
20942	123980	385412	6	6	0.5	4	10961	10961
300434	124033	385408	6	6	0.5	4	5	5
20943	123434	385309	6	6	0.5	4	8314	8314
300654	119016	385023	6	6	0.5	4	195	195
20956	118861	386296	6	6	0.5	4	99399	99399
20949	118628	385972	6	6	0.5	4	20397	20397
20951	119057	386156	6	6	0.5	4	0	0
20952	119014	385795	6	6	0.5	4	12246	12246
20953	119911	385735	6	6	0.5	4	94943	94943
20955	119815	385607	6	6	0.5	4	0	0
20954	118930	385735	6	6	0.5	4	0	0
300136	118207	386667	6	6	0.5	4	1246	1246
20959	118244	386823	6	6	0.5	4	0	0
300427	118152	387094	6	6	0.5	4	156	156
34635	118301	387058	6	6	0.5	4	0	0
20960	118293	387345	6	6	0.5	4	45568	45568
20961	118119	386025	6	6	0.5	4	11224	11224
20962	117927	386329	6	6	0.5	4	3450	3450
20963	118248	386023	6	6	0.5	4	16296	16296
20964	118317	386198	6	6	0.5	4	16376	16376
20965	118378	386260	6	6	0.5	4	27129	27129

20968	118301	386735	6	6	0.5	4	41465	41465
20969	118373	387009	6	6	0.5	4	0	0
20970	118582	387155	6	6	0.5	4	12413	12413
20971	118639	387095	6	6	0.5	4	4620	4620
20972	118682	387230	6	6	0.5	4	43574	43574
20973	118779	387143	6	6	0.5	4	817	817
20974	118903	387206	6	6	0.5	4	0	0
20977	117298	386148	6	6	0.5	4	0	0
20976	117331	386169	6	6	0.5	4	8096	8096
300316	117231	386087	6	6	0.5	4	0	0
20979	116812	386737	6	6	0.5	4	214	214
20980	117082	385084	6	6	0.5	4	0	0
300998	116956	385011	6	6	0.5	4	0	0
20981	118210	384990	6	6	0.5	4	0	0
20983	117267	385167	6	6	0.5	4	0	0
20984	117429	384994	6	6	0.5	4	0	0
20987	116555	383707	6	6	0.5	4	392	392
20990	116894	383820	6	6	0.5	4	8	8
20992	116433	382709	6	6	0.5	4	0	0
20994	117331	382736	6	6	0.5	4	30071	30071
34669	116734	382804	6	6	0.5	4	1424	1424
20995	117728	384220	6	6	0.5	4	66216	66216
20996	117682	383763	6	6	0.5	4	14720	14720
20997	117678	383521	6	6	0.5	4	70241	70241
300429	116610	383503	6	6	0.5	4	13101	13101
21003	117732	382726	6	6	0.5	4	32455	32455
21005	117521	382553	6	6	0.5	4	51074	51074
21006	117439	382573	6	6	0.5	4	57542	57542
300095	117335	382425	6	6	0.5	4	101494	101494
301142	118651	382140	6	6	0.5	4	0	0
21007	118866	383456	6	6	0.5	4	13570	13570
34606	118539	384754	6	6	0.5	4	36	36
300099	117864	385304	6	6	0.5	4	0	0
21009	117715	384689	6	6	0.5	4	0	0
21010	117535	384218	6	6	0.5	4	0	0
21011	120722	384728	6	6	0.5	4	0	0
21012	119199	385159	6	6	0.5	4	0	0
21013	119131	385193	6	6	0.5	4	0	0
21014	120602	384805	6	6	0.5	4	12190	12190
21015	119666	384537	6	6	0.5	4	53970	53970
21017	120346	384828	6	6	0.5	4	0	0
21019	118772	385182	6	6	0.5	4	31772	31772
21021	118281	385501	6	6	0.5	4	0	0
21022	118833	385273	6	6	0.5	4	21568	21568
21024	113747	380603	6	6	0.5	4	0	0

21025	113022	380812	6	6	0.5	4	107	107
21026	113577	380869	6	6	0.5	4	0	0
300746	113542	380584	6	6	0.5	4	0	0
21027	113538	380775	6	6	0.5	4	0	0
21028	112728	382157	6	6	0.5	4	0	0
21029	112700	382008	6	6	0.5	4	15548	15548
21030	113436	381843	6	6	0.5	4	9398	9398
21032	113065	381565	6	6	0.5	4	0	0
21035	113444	381309	6	6	0.5	4	6831	6831

Toelichting bronnen (Adressen)

IDNR	Straat	Huisnummer	Postcode	Plaats
20758	Goorweg	1A	5111CR	BAARLE-NASSAU
301001	Tommelsche Heide	2	5111EA	BAARLE-NASSAU
34049	Grens	3A	5111EA	BAARLE-NASSAU
300428	Ghil	12	5111ED	BAARLE-NASSAU
20762	Ghil	13	5111ED	BAARLE-NASSAU
300740	Ghil	14	5111ED	BAARLE-NASSAU
20764	Gorpeind	10	5111EE	BAARLE-NASSAU
20765	Gorpeind	11	5111EE	BAARLE-NASSAU
20766	Gorpeind	2	5111EE	BAARLE-NASSAU
20767	Gorpeind	2A	5111EE	BAARLE-NASSAU
20768	Gorpeind	4	5111EE	BAARLE-NASSAU
20769	Gorpeind	6A	5111EE	BAARLE-NASSAU
20770	Gorpeind	8	5111EE	BAARLE-NASSAU
20771	Gorpeind	9A	5111EE	BAARLE-NASSAU
34636	Zondereigensebaan	1	5111EG	BAARLE-NASSAU
20773	Zondereigensebaan	6	5111EG	BAARLE-NASSAU
300351	Tommel	1	5111EK	BAARLE-NASSAU
20775	Eikelenbosch	10	5111EL	BAARLE-NASSAU
20776	Eikelenbosch	11	5111EL	BAARLE-NASSAU
20777	Eikelenbosch	12	5111EL	BAARLE-NASSAU
35297	Eikelenbosch	13	5111EL	BAARLE-NASSAU
20778	Eikelenbosch	14	5111EL	BAARLE-NASSAU
20779	Eikelenbosch	2	5111EL	BAARLE-NASSAU
20780	Eikelenbosch	3	5111EL	BAARLE-NASSAU
20781	Eikelenbosch	4	5111EL	BAARLE-NASSAU
20782	Eikelenbosch	5	5111EL	BAARLE-NASSAU
20783	Eikelenbosch	7	5111EL	BAARLE-NASSAU
20786	Hoogeind	4	5111EM	BAARLE-NASSAU
20788	Hoogeind	8	5111EM	BAARLE-NASSAU
20791	Hoogstratensebaan	17	5111EP	BAARLE-NASSAU
20792	Hoogstratensebaan	31	5111EP	BAARLE-NASSAU
20793	Hoogstratensebaan	43	5111EP	BAARLE-NASSAU
20795	Hoogstratensebaan	16	5111ER	BAARLE-NASSAU

20796	Hoogstratensebaan	24	5111ER	BAARLE-NASSAU
20797	Hoogstratensebaan	32	5111ER	BAARLE-NASSAU
20798	Hoogstratensebaan	4	5111ER	BAARLE-NASSAU
20799	Hoogstratensebaan	44	5111ER	BAARLE-NASSAU
20800	Hoogstratensebaan	48	5111ER	BAARLE-NASSAU
20802	Heesboom	1	5111ET	BAARLE-NASSAU
20803	Heesboom	2A	5111ET	BAARLE-NASSAU
20804	Reuth	13	5111EW	BAARLE-NASSAU
34609	Reuth	9	5111EW	BAARLE-NASSAU
20807	Zevenhuizenbaan	11	5111EX	BAARLE-NASSAU
34597	Zevenhuizenbaan	13	5111EX	BAARLE-NASSAU
20808	Hoogstratensebaan	51	5111EZ	BAARLE-NASSAU
301000	Hoogstratensebaan	55	5111EZ	BAARLE-NASSAU
20811	Hoogstratensebaan	62	5111EZ	BAARLE-NASSAU
20812	Hoogstratensebaan	63	5111EZ	BAARLE-NASSAU
20814	Bredaseweg	15	5111GC	BAARLE-NASSAU
20815	Bredaseweg	9	5111GC	BAARLE-NASSAU
20817	Bredaseweg	21	5111GD	BAARLE-NASSAU
20820	Bredaseweg	25	5111GD	BAARLE-NASSAU
20821	Bredaseweg	26	5111GD	BAARLE-NASSAU
20822	Bredaseweg	27A	5111GD	BAARLE-NASSAU
35291	Bredaseweg	27B	5111GD	BAARLE-NASSAU
20823	Bredaseweg	28	5111GD	BAARLE-NASSAU
20824	Bredaseweg	29	5111GD	BAARLE-NASSAU
300096	Bredaseweg	31	5111GD	BAARLE-NASSAU
20826	Bredaseweg	43	5111GD	BAARLE-NASSAU
300368	Bredaseweg	45	5111GD	BAARLE-NASSAU
300532	Huisvennen	6	5111GE	BAARLE-NASSAU
20830	Schaluinen	20	5111HB	BAARLE-NASSAU
20834	Reth	1	5111HC	BAARLE-NASSAU
20835	Reth	12	5111HC	BAARLE-NASSAU
20836	Reth	14	5111HC	BAARLE-NASSAU
20838	Reth	3	5111HC	BAARLE-NASSAU
20839	Reth	4	5111HC	BAARLE-NASSAU
34670	Kievit	1A	5111HD	BAARLE-NASSAU
20840	Kievit	3	5111HD	BAARLE-NASSAU
35335	Kievit	5	5111HD	BAARLE-NASSAU
20841	Kievit	6	5111HD	BAARLE-NASSAU
20842	Kievit	7	5111HD	BAARLE-NASSAU
300104	Nijhoven	1	5111HE	BAARLE-NASSAU
34662	Nijhoven	10	5111HE	BAARLE-NASSAU
20843	Nijhoven	14	5111HE	BAARLE-NASSAU
20844	Nijhoven	2	5111HE	BAARLE-NASSAU
20845	Nijhoven	3B	5111HE	BAARLE-NASSAU
20846	Nijhoven	5	5111HE	BAARLE-NASSAU

20848	Keizershoek	4	5111HG	BAARLE-NASSAU
20849	Keizershoek	6	5111HG	BAARLE-NASSAU
20850	Veldbraak	1	5111HH	BAARLE-NASSAU
20851	Veldbraak	10	5111HH	BAARLE-NASSAU
20852	Veldbraak	11	5111HH	BAARLE-NASSAU
20855	Veldbraak	13A	5111HH	BAARLE-NASSAU
20856	Veldbraak	15	5111HH	BAARLE-NASSAU
20857	Veldbraak	16	5111HH	BAARLE-NASSAU
20859	Veldbraak	18	5111HH	BAARLE-NASSAU
20861	Veldbraak	20	5111HH	BAARLE-NASSAU
20865	Veldbraak	5	5111HH	BAARLE-NASSAU
20866	Veldbraak	6	5111HH	BAARLE-NASSAU
20867	Veldbraak	7	5111HH	BAARLE-NASSAU
20868	Veldbraak	9A	5111HH	BAARLE-NASSAU
20869	Visweg	1	5111HJ	BAARLE-NASSAU
34661	Visweg	2B	5111HJ	BAARLE-NASSAU
20872	Kapelstraat	30	5111HK	BAARLE-NASSAU
20873	Kapelstraat	36	5111HK	BAARLE-NASSAU
20876	Oordeelsestraat	15A	5111PB	BAARLE-NASSAU
20877	Oordeelsestraat	17	5111PB	BAARLE-NASSAU
20882	Oordeelsestraat	29	5111PB	BAARLE-NASSAU
20883	Oordeel-Heikant	1	5111PC	BAARLE-NASSAU
20884	Oordeel-Heikant	2	5111PC	BAARLE-NASSAU
20885	Oordeel-Heikant	6	5111PC	BAARLE-NASSAU
20886	Heikant	12	5111PD	BAARLE-NASSAU
20887	Heikant	1A	5111PD	BAARLE-NASSAU
20888	Heikant	2	5111PD	BAARLE-NASSAU
20889	Heikant	3	5111PD	BAARLE-NASSAU
20890	Heikant	4	5111PD	BAARLE-NASSAU
20891	Heikant	5	5111PD	BAARLE-NASSAU
20892	Heikant	6	5111PD	BAARLE-NASSAU
20893	Heikant	7	5111PD	BAARLE-NASSAU
20894	Heikant	8	5111PD	BAARLE-NASSAU
20896	Voske	10	5111PE	BAARLE-NASSAU
20897	Voske	11	5111PE	BAARLE-NASSAU
20899	Voske	14	5111PE	BAARLE-NASSAU
20900	Voske	16	5111PE	BAARLE-NASSAU
20903	Voske	5	5111PE	BAARLE-NASSAU
20904	Voske	8	5111PE	BAARLE-NASSAU
20905	Voske	9	5111PE	BAARLE-NASSAU
300899	Groot Bedaf	1	5111PG	BAARLE-NASSAU
20906	Groot Bedaf	10A	5111PG	BAARLE-NASSAU
20907	Groot Bedaf	12	5111PG	BAARLE-NASSAU
20911	Groot Bedaf	5	5111PG	BAARLE-NASSAU
20912	Groot Bedaf	6	5111PG	BAARLE-NASSAU

20913	Groot Bedaf	7A	5111PG	BAARLE-NASSAU
20914	Groot Bedaf	8	5111PG	BAARLE-NASSAU
300997	Groot Bedaf	9B	5111PG	BAARLE-NASSAU
20915	Klein Bedaf	1	5111PH	BAARLE-NASSAU
20916	Klein Bedaf	2	5111PH	BAARLE-NASSAU
20917	Klein Bedaf	3	5111PH	BAARLE-NASSAU
20918	Klein Bedaf	3A	5111PH	BAARLE-NASSAU
20919	Klein Bedaf	4	5111PH	BAARLE-NASSAU
20921	Klein Bedaf	7	5111PH	BAARLE-NASSAU
34050	Pineind	3	5111PJ	BAARLE-NASSAU
300775	Pineind	3A	5111PJ	BAARLE-NASSAU
20922	Driehuizen	1	5111PK	BAARLE-NASSAU
20923	Driehuizen	7	5111PK	BAARLE-NASSAU
300103	Oordeelsestraat	62	5111PL	BAARLE-NASSAU
20926	Oordeelsestraat	68	5111PL	BAARLE-NASSAU
300315	Oordeelsestraat	86	5111PL	BAARLE-NASSAU
20929	Oordeelsestraat	88	5111PL	BAARLE-NASSAU
20931	Oordeelsestraat	94	5111PL	BAARLE-NASSAU
20932	Loveren	21	5111TA	BAARLE-NASSAU
20938	Loveren	36	5111TC	BAARLE-NASSAU
20939	Loveren	48	5111TC	BAARLE-NASSAU
20940	Boschoven	16	5111XG	BAARLE-NASSAU
20941	Boschoven	18	5111XG	BAARLE-NASSAU
20942	Boschoven	24	5111XG	BAARLE-NASSAU
300434	Boschoven	26	5111XG	BAARLE-NASSAU
20943	Boschoven	3	5111XG	BAARLE-NASSAU
300654	Heihoef	1	5113BA	ULICOTEN
20956	Maaijkant	11	5113BC	ULICOTEN
20949	Maaijkant	3	5113BC	ULICOTEN
20951	Maaijkant	8	5113BC	ULICOTEN
20952	Hondseind	1	5113BE	ULICOTEN
20953	Hondseind	10	5113BE	ULICOTEN
20955	Hondseind	15	5113BE	ULICOTEN
20954	Hondseind	2	5113BE	ULICOTEN
300136	Chaamseweg-Hazenberg	17	5113BH	ULICOTEN
20959	Chaamseweg-Hazenberg	19	5113BH	ULICOTEN
300427	Chaamseweg-Hazenberg	21	5113BH	ULICOTEN
34635	Chaamseweg-Hazenberg	23	5113BH	ULICOTEN
20960	Chaamseweg-Hazenberg	25	5113BH	ULICOTEN
20961	Chaamseweg-Hazenberg	3	5113BH	ULICOTEN
20962	Chaamseweg-Hazenberg	7	5113BH	ULICOTEN
20963	Chaamseweg-Hazenberg	10	5113BJ	ULICOTEN
20964	Chaamseweg-Hazenberg	14	5113BJ	ULICOTEN
20965	Chaamseweg-Hazenberg	16	5113BJ	ULICOTEN
20968	Chaamseweg-Hazenberg	22	5113BJ	ULICOTEN

20969	Chaamseweg-Hazenber	24	5113BJ	ULICOTEN
20970	Kleine Maaijen	1	5113BK	ULICOTEN
20971	Kleine Maaijen	2	5113BK	ULICOTEN
20972	Kleine Maaijen	3	5113BK	ULICOTEN
20973	Kleine Maaijen	6	5113BK	ULICOTEN
20974	Kleine Maaijen	8	5113BK	ULICOTEN
20977	Het Bosch	0	5113BM	ULICOTEN
20976	Het Bosch	1	5113BM	ULICOTEN
300316	Het Bosch	1A	5113BM	ULICOTEN
20979	Lijmbeek	4A	5113BN	ULICOTEN
20980	Heikantsestraat	10	5113BS	ULICOTEN
300998	Heikantsestraat	11	5113BS	ULICOTEN
20981	Heikantsestraat	2	5113BS	ULICOTEN
20983	Heikantsestraat	8	5113BS	ULICOTEN
20984	Heikantsestraat	9	5113BS	ULICOTEN
20987	Oude Strumpt	20	5113BT	ULICOTEN
20990	Oude Strumpt	8	5113BT	ULICOTEN
20992	Haldijk	11	5113BW	ULICOTEN
20994	Haldijk	7	5113BW	ULICOTEN
34669	Haldijk	9	5113BW	ULICOTEN
20995	Nieuwe Strumpt	1	5113BX	ULICOTEN
20996	Nieuwe Strumpt	4	5113BX	ULICOTEN
20997	Nieuwe Strumptsebaan	3	5113BZ	ULICOTEN
300429	Postelsestraat	3	5113CA	ULICOTEN
21003	Oude Strumptsebaan	3	5113CB	ULICOTEN
21005	Beemdendreef	3	5113CD	ULICOTEN
21006	Beemdendreef	4	5113CD	ULICOTEN
300095	Beemdendreef	6	5113CD	ULICOTEN
301142	Wildertsebaan	8	5113CH	ULICOTEN
21007	Wildertsebaan	9	5113CH	ULICOTEN
34606	Heidreef	1	5113CK	ULICOTEN
300099	Molenstraat	10	5113GG	ULICOTEN
21009	Molenstraat	18	5113GG	ULICOTEN
21010	Molenstraat	20	5113GG	ULICOTEN
21011	Baarleseweg	2	5113TA	ULICOTEN
21012	Baarleseweg	30	5113TA	ULICOTEN
21013	Baarleseweg	32	5113TA	ULICOTEN
21014	Baarleseweg	4	5113TA	ULICOTEN
21015	Baarleseweg	5	5113TA	ULICOTEN
21017	Baarleseweg	8	5113TA	ULICOTEN
21019	Dorpsstraat	7	5113TC	ULICOTEN
21021	Dorpsstraat	38	5113TE	ULICOTEN
21022	Dorpsstraat	4	5113TE	ULICOTEN
21024	Schootsenhoek	13	5114AC	CASTELRE
21025	Schootsenhoek	31	5114AC	CASTELRE

21026	Schootsenhoek	7	5114AC	CASTELRE
300746	Schootsenhoek	8	5114AC	CASTELRE
21027	Schootsenhoek	9	5114AC	CASTELRE
21028	Groeske	11	5114AE	CASTELRE
21029	Groeske	7A	5114AE	CASTELRE
21030	Stoope Steede	1A	5114AG	CASTELRE
21032	Hooiberg	3	5114AH	CASTELRE
21035	Hoogstratensebaan	82	5114AL	CASTELRE

“Dit bestand is gemaakt op basis van het BVB van 3-1-2019.

De basisgegevens die ten grondslag liggen aan deze geaggregeerde gegevens zijn ingevoerd door de gemeenten.

Gemeenten blijven zelf verantwoordelijk voor de juistheid van deze gegevens.

U kunt geen rechten ontlene n aan de informatie

Uit privacy oogpunt worden in het BVB geen personen of bedrijfsnamen opgenomen.

De gegevens in het BVB zijn alle afkomstig uit openbare informatie, namelijk de milieuvergunningen en meldingen van veehouderijbedrijven.

De gegevens zijn goed bruikbaar om een goede indruk te krijgen van de situatie.

Voor het gebruik van de gegevens op individueel bedrijfsniveau is het gemeentelijke dossier leidend i.v.m. actualiteit en juistheid van de gegevens.

Bedrijfstypen zijn afgeleid op basis van de belangrijkste vee-categorie op een bedrijf (op basis van Nederlandse Grootte eenheden, NGE 2002).

NB: *Bij de dynamisch geactualiseerde rapportages (op bedrijfsniveau en stalniveau) zijn UAV-codes (Uitvoeringsregeling Ammoniak en Veehouderij), uit het BVB omgezet naar de nieuwste RAV-codes, (Richtlijn Ammoniak Veehouderij, Staatscourant 13 april 2004, nr 70. NB: wordt telkens vernieuwd bij nieuwe uitgave RAV).*

Het gaat hier om een interpretatie van de provincie, die niet de enige juiste is. Er zijn keuzes gemaakt om oude UAVcodes om te zetten naar de nieuwe RAV codes.”

Resultaten achtergrondbelasting

Cumulatieve geurbelasting op receptorpunten, zoals berekend				
RecepID	X-coor	Y-coor	Geurnorm	Geurbelasting [OU/m3]
1	116637	383667	14	8,167
2	116644	383663	14	8,096
3	116649	383659	14	8,156
4	115556	383669	14	0,257
5	116651	383672	14	7,688
6	116650	383670	14	7,754
7	116643	383675	14	7,812