

DOORSNEDE A-A

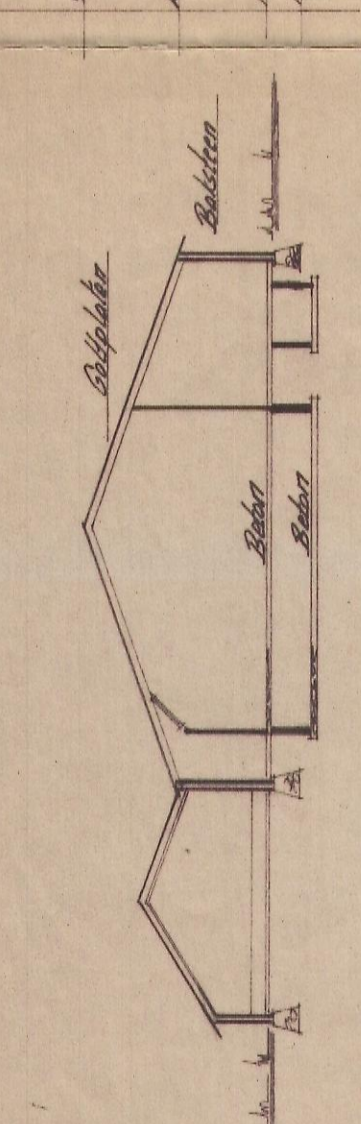

DOORSNEDE B-B

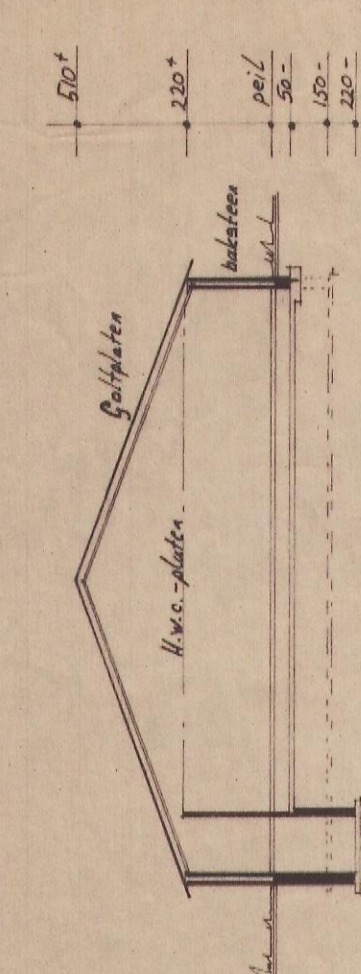

DOORSNEDE C-C

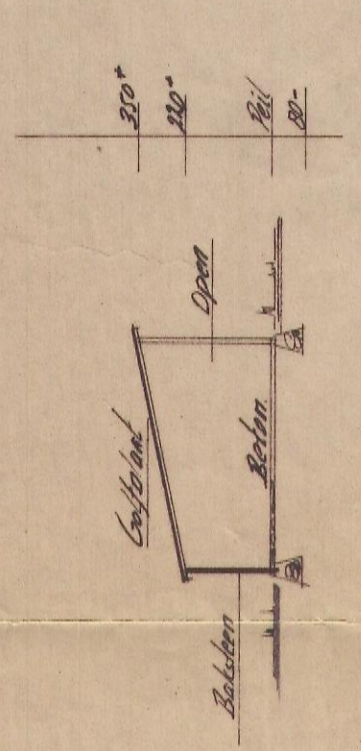

DOORSNEDE D-D

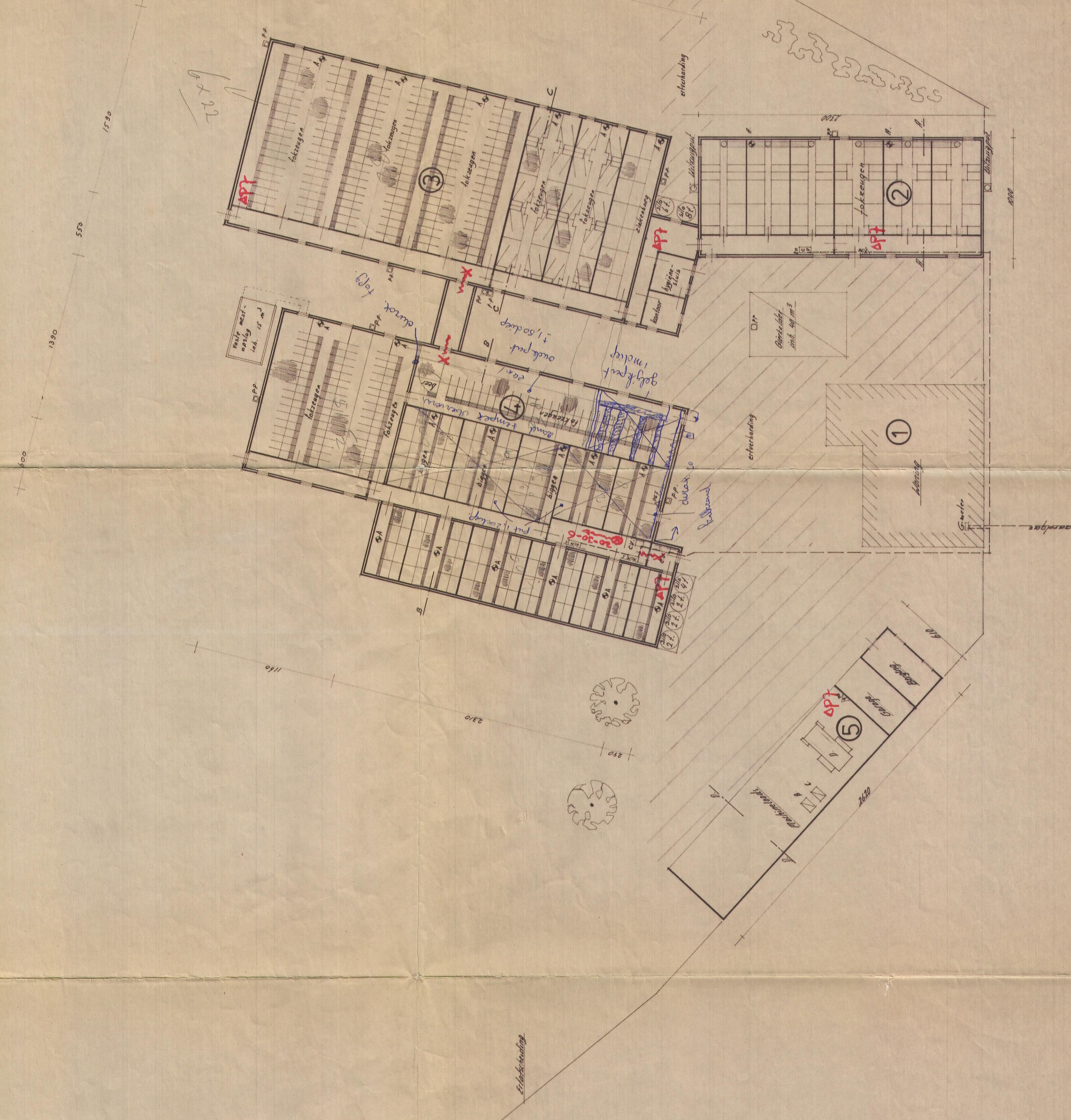

Schakel : Gem. Baarle-Nassau  
 Schaal : 1:2500  
 4 fig 12  
 3 132  
 2 01



BEHOORT BIJ BESLUIT VAN  
 BURGEMEESTER EN WETHOUDERS  
 VAN BAARLE-NASSAU, d.d. ... 2.3. MAART 1993  
 MIJ BEKEND.  
 DE SECRETARIS

Nr.	Benaming	Vloer- constructie	Wand- constructie	Muurpl.- hoogte	Dak- constructie	Nok- hoogte	Aantal en soort dieren	Wijze van mestopslag	Opslag capaciteit	Nr.	St.	Benaming	Kw.
1	Mening	-	-	-	-	-	-	-	-	A	1	ventilator	0,37
2	Werkplaats	-	-	2,00	-	-	50	50	100 m <sup>3</sup>	B	1	Werkplaats	20,4
3	Voerensstal	-	-	2,00	-	-	50	50	53,5 m <sup>3</sup>	C	1	Werkplaats	6
4	Werkplaats	-	-	2,00	-	-	50	50	46,8 m <sup>3</sup>	D	1	Werkplaats	40
5	Beleg / opslag	Beton	Beton	2,00	-	-	500	500	46,8 m <sup>3</sup>	E	-	-	-
6	Werkplaats	-	-	2,00	-	-	50	50	46,8 m <sup>3</sup>	F	-	-	-
7	Werkplaats	-	-	2,00	-	-	50	50	46,8 m <sup>3</sup>	G	-	-	-
8	Werkplaats	-	-	2,00	-	-	50	50	46,8 m <sup>3</sup>	H	-	-	-
9	Werkplaats	-	-	2,00	-	-	50	50	46,8 m <sup>3</sup>	I	-	-	-
10	Werkplaats	-	-	2,00	-	-	50	50	46,8 m <sup>3</sup>	J	-	-	-

RENVOOI STALLEN		RENVOOI MOTOREN	
Symb.	Benaming	Aantal	Kapaciteit in Kwh.
☐	Gaskap		
☐	C.V. ketel	3	25 - 20 - 50
☐	Muurconvectoren	2	50
☐	Heteluchtkanon		
☐	Olief of Gastank		
☐	Mestzuigput		

Aard van de inrichting: varkenshouderij  
 Behorende bij de  
 hinderwetaanvraag van: oude struimp 13  
 5113 BT ulicoten  
 Adres van de  
 inrichting:  
 5113 BT ulicoten

Handtekening aanvrager  
 d.d. 19  
 Schaal: 1:200  
 Get.: J.B.  
 Datum: 22-5-1985  
 Gewijzigd:  
 A 29-5-1990  
 B 16-04-1997  
 C  
 tek.nr.: H 24,76  
 blad: 1

**hendrix'voeders**  
 afd. houthtech dienst  
 Van der Valk 38  
 postbus 1  
 5800 JA Bommert-Holland  
 telefoon: (08855) 8981