



Groenvisie Blijdrecht

LAP Landscape & Urban Design

*Gemeente Ronde Venen
Vink Bouw
Studio 110*



Locatie:
zwembad Blijdrecht
in Mijdrecht





Plan STUDIO110:
20 nieuwe woningen
op het terrein van het
voormalig zwembad
Blijdrecht in Mijdrecht.

Volgens het huidige plan moeten 33 bomen worden gekapt

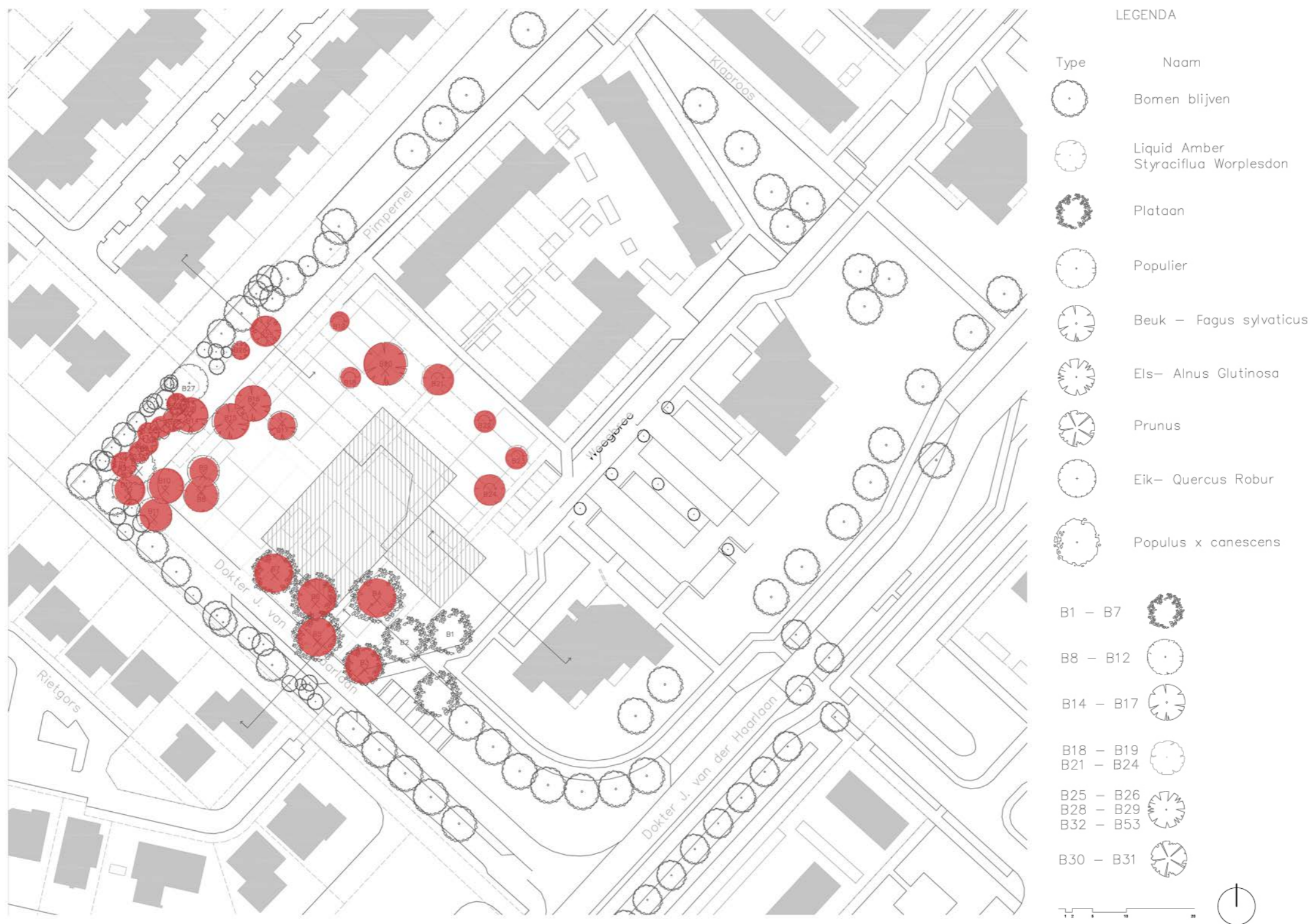



Opgave:

1. Compenseren van bomen (minimaal neutrale boombalans)
2. Hoek van de Dr. J van der Haarlaan en de Pimpernel moet groen blijven
3. Gebied krijgt allure, toekomstwaarde en uitstraling

Eerst goed kijken welke bomen behouden kunnen blijven!



1. Pimpernel



2. Pimpernel



3. Pimpernel



4. Pimpernel



5. Walstro



6. Doctor J. van der Haarlaan



7. Doctor J. van der Haarlaan



8. Haarlaan / Weegbree



9. Doctor J. van der Haarlaan

9 bomen behouden door knik in de weg en constante breedte huidig profiel

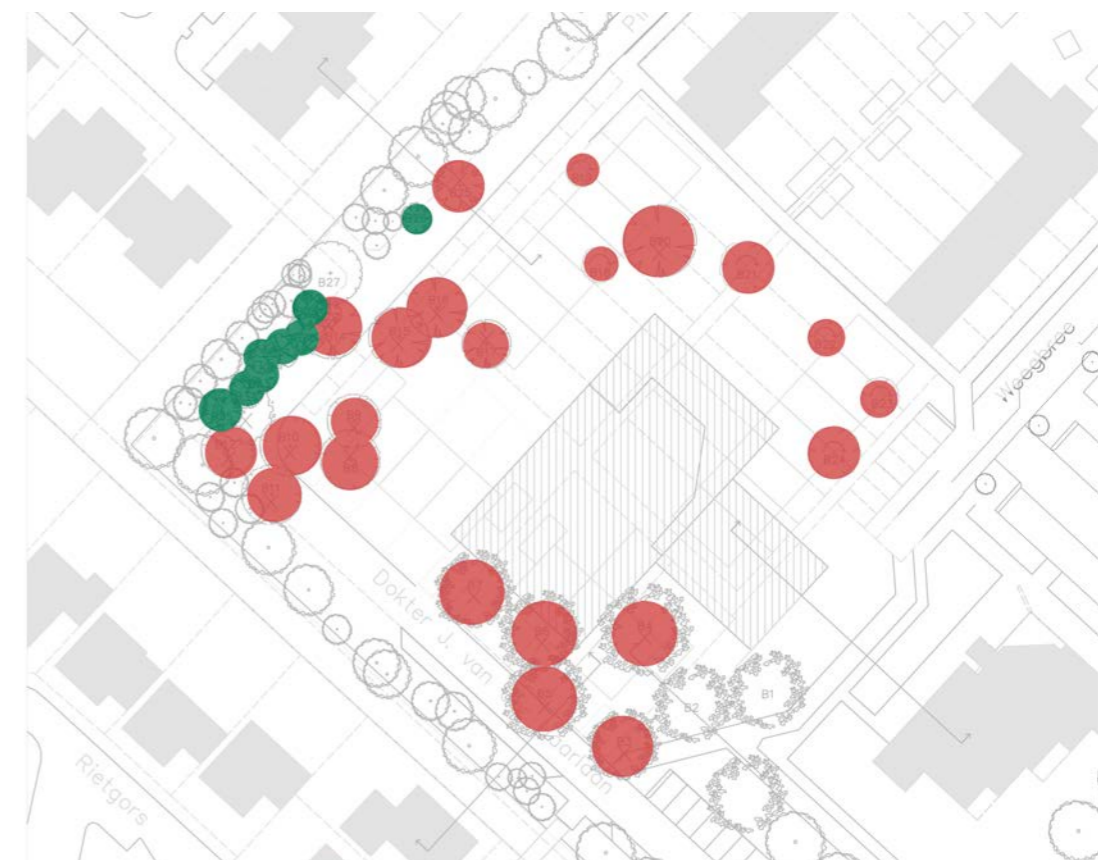
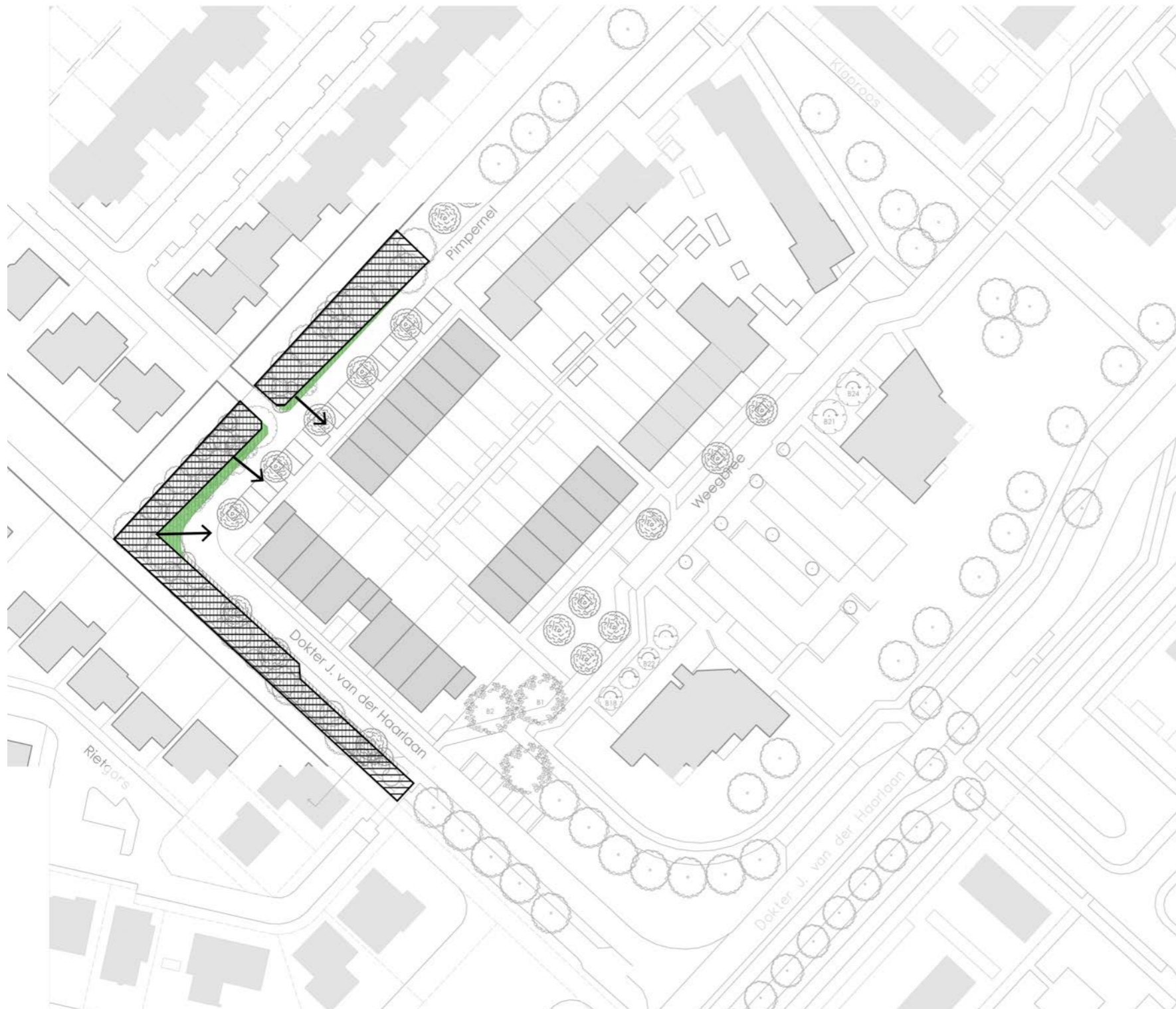



Huidige situatie (Pimpernel)

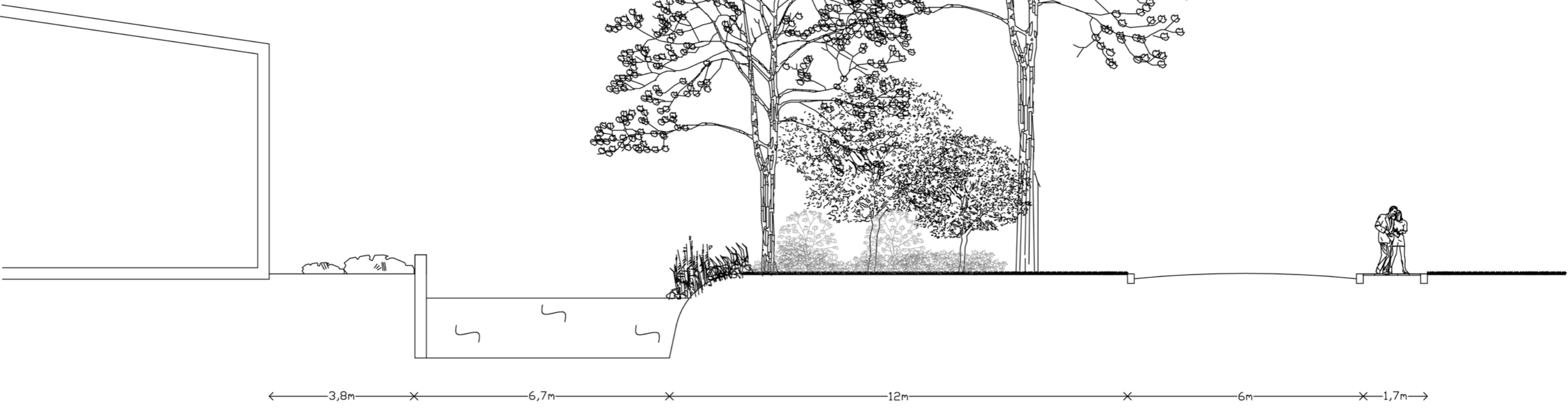



Plan: Fraxinus Raywood tussen het parkeren (Pimpernel)

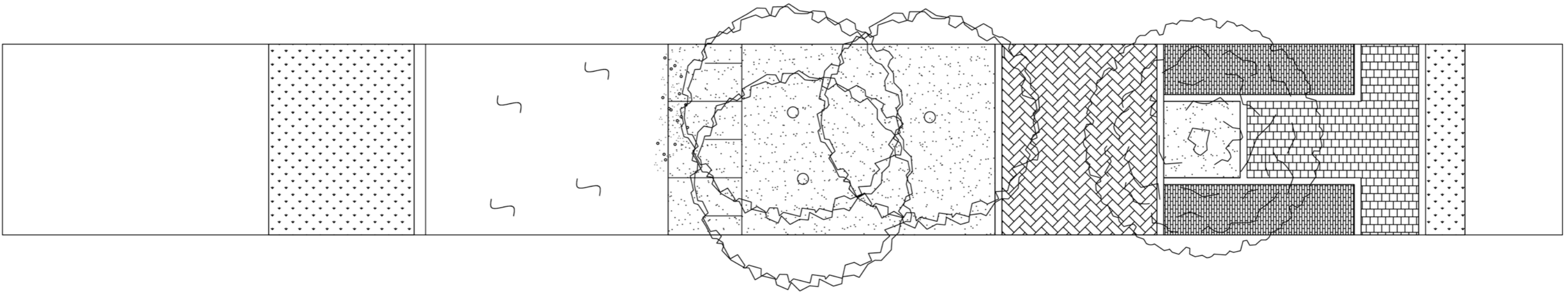
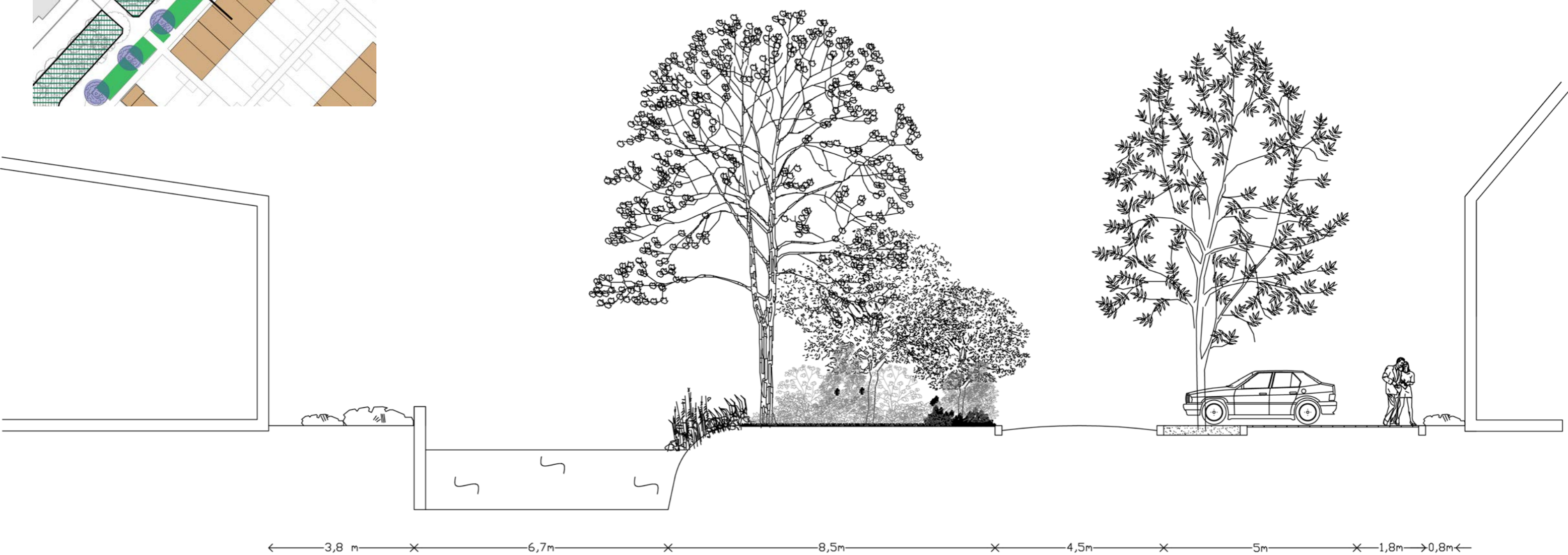

Groene hoek J van der Haarlaan / Pimpernel: Vlinderstruik en Hulst als extra onderbeplanting

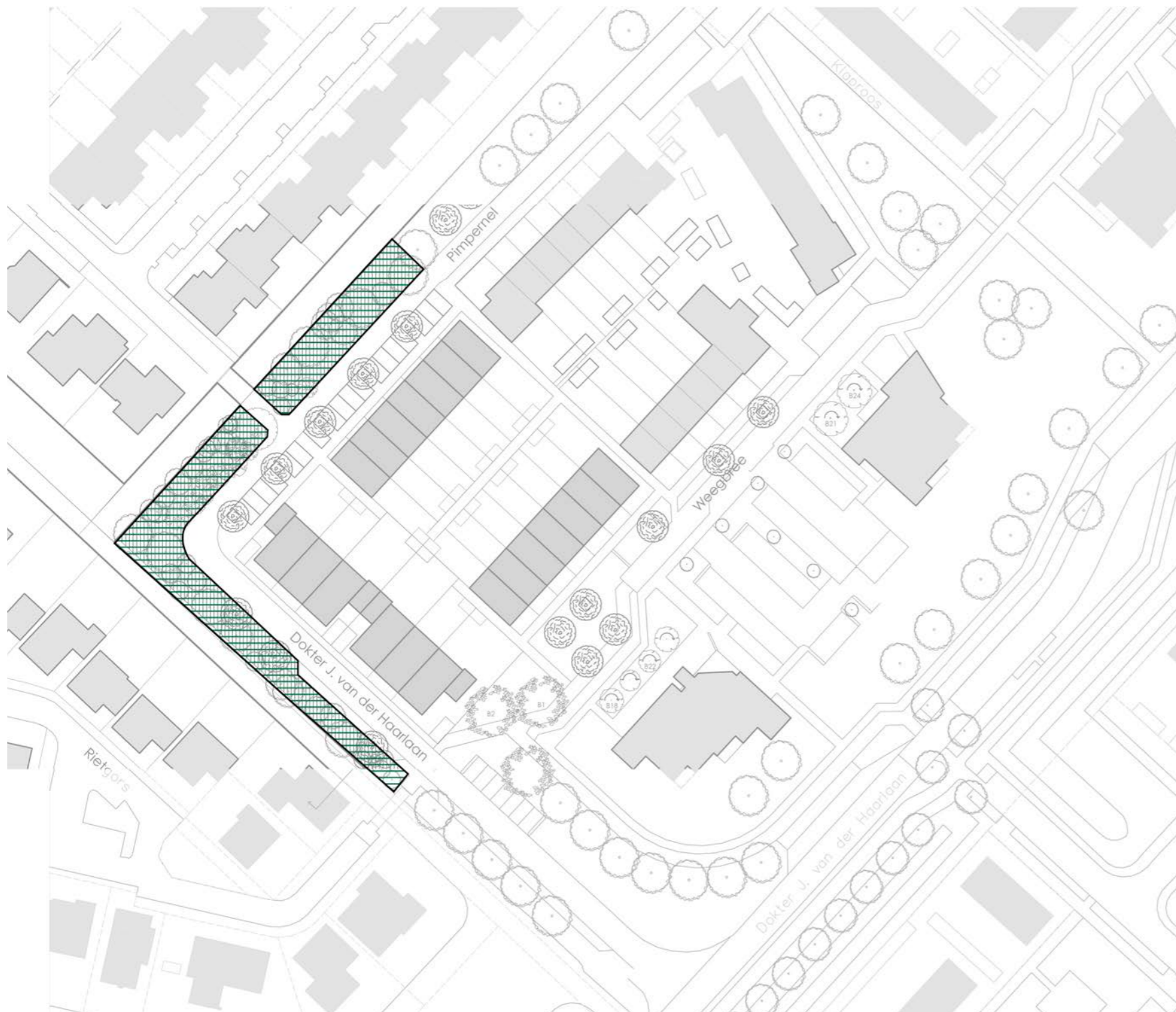

Vlinderstruik

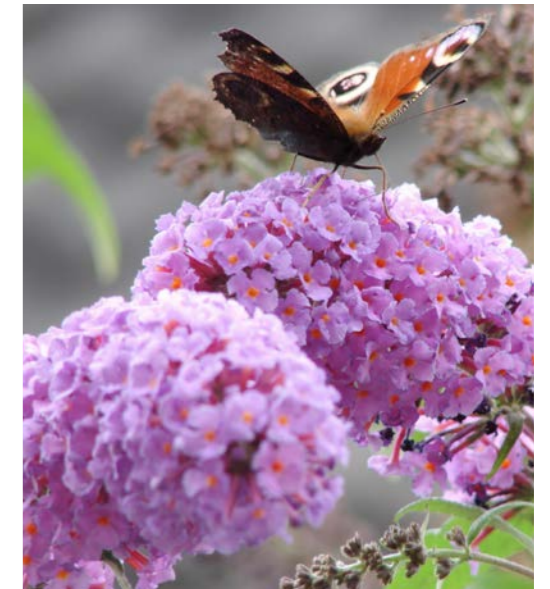

Hulst



Huidige situatie (Doctor J. van der Haarlaan)

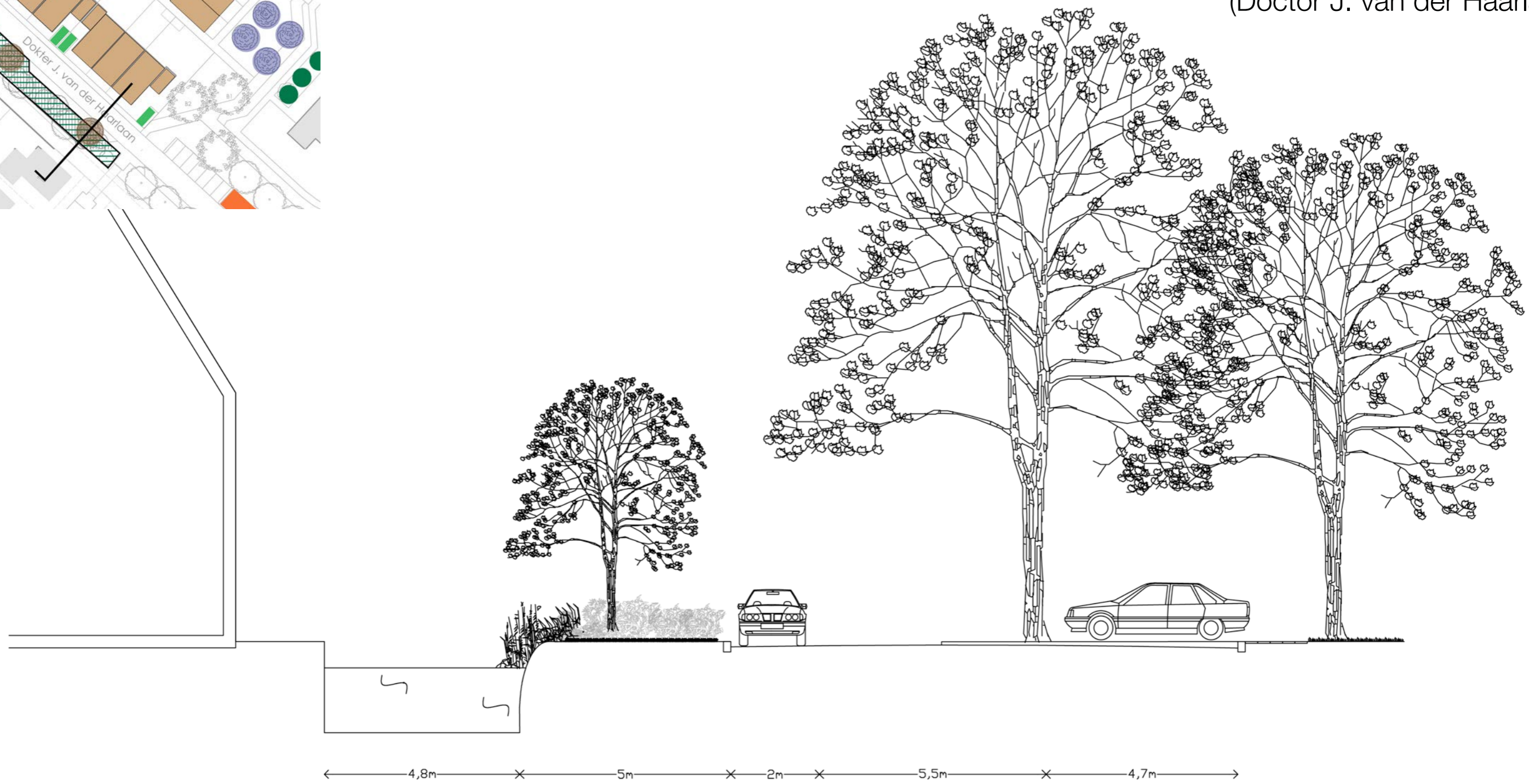

Plan: extra onderbeplanting met Vlinderstruik en Hulst
(Doctor J. van der Haarlaan)

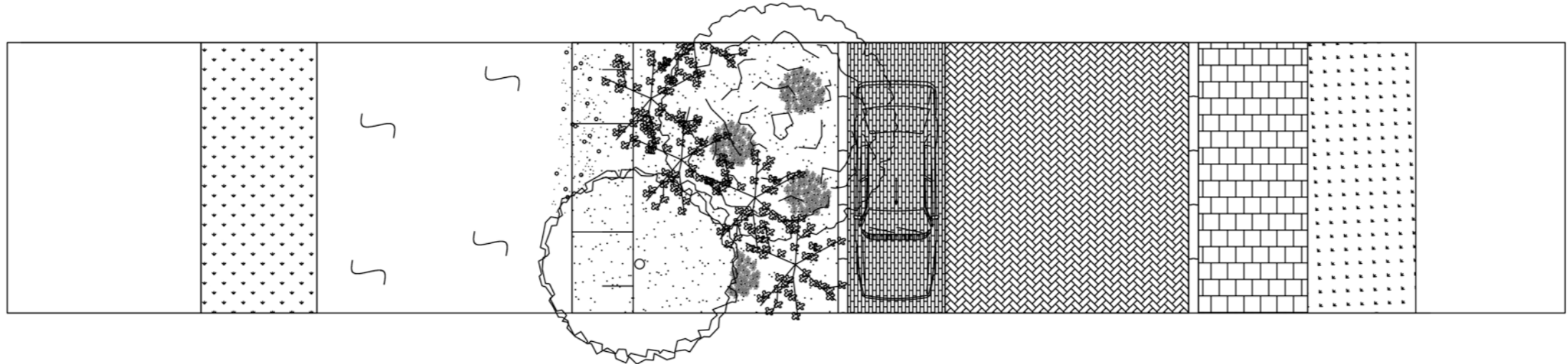
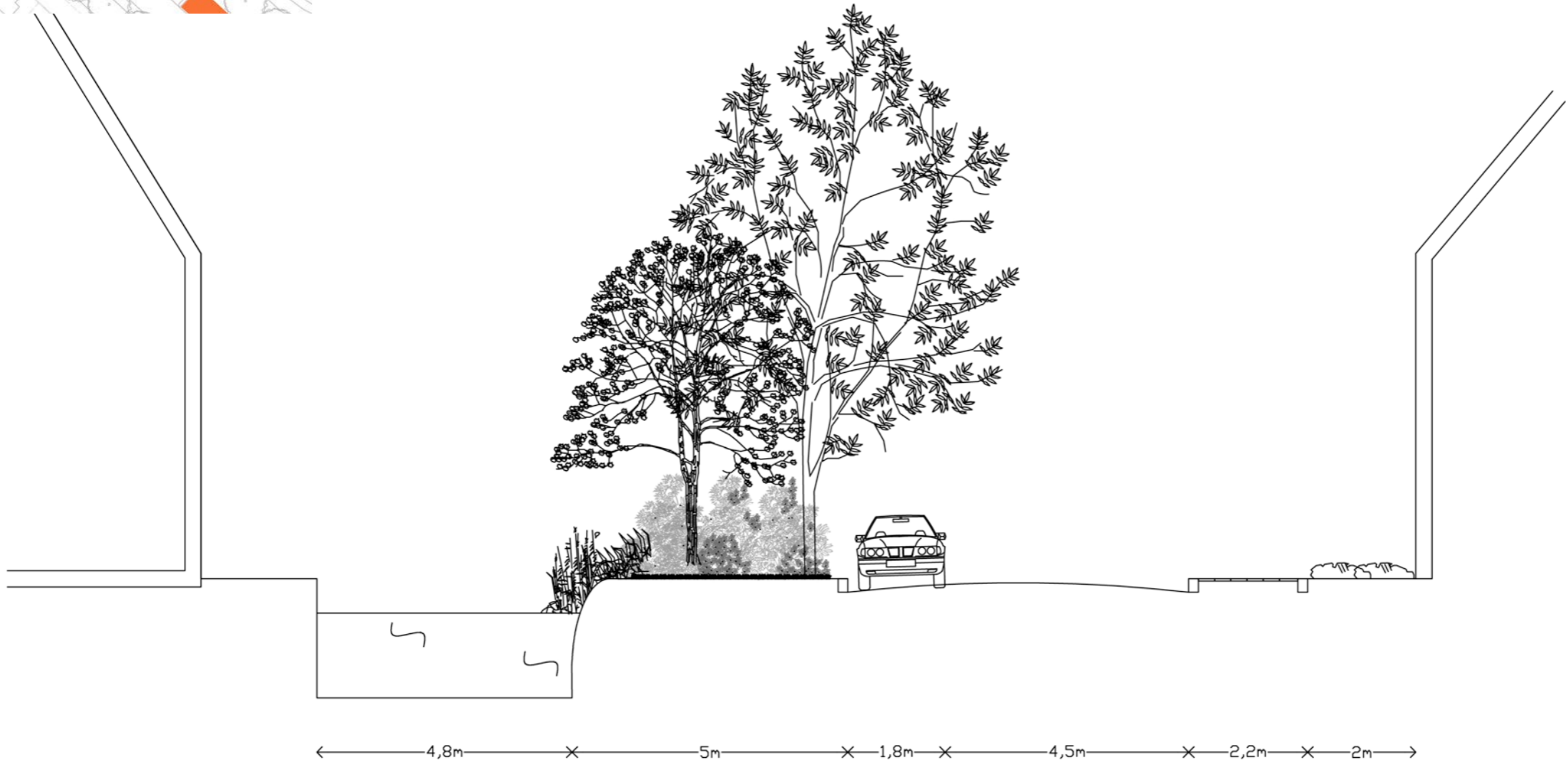

6 Amberbomen herplaatsen ter bevordering van privacy

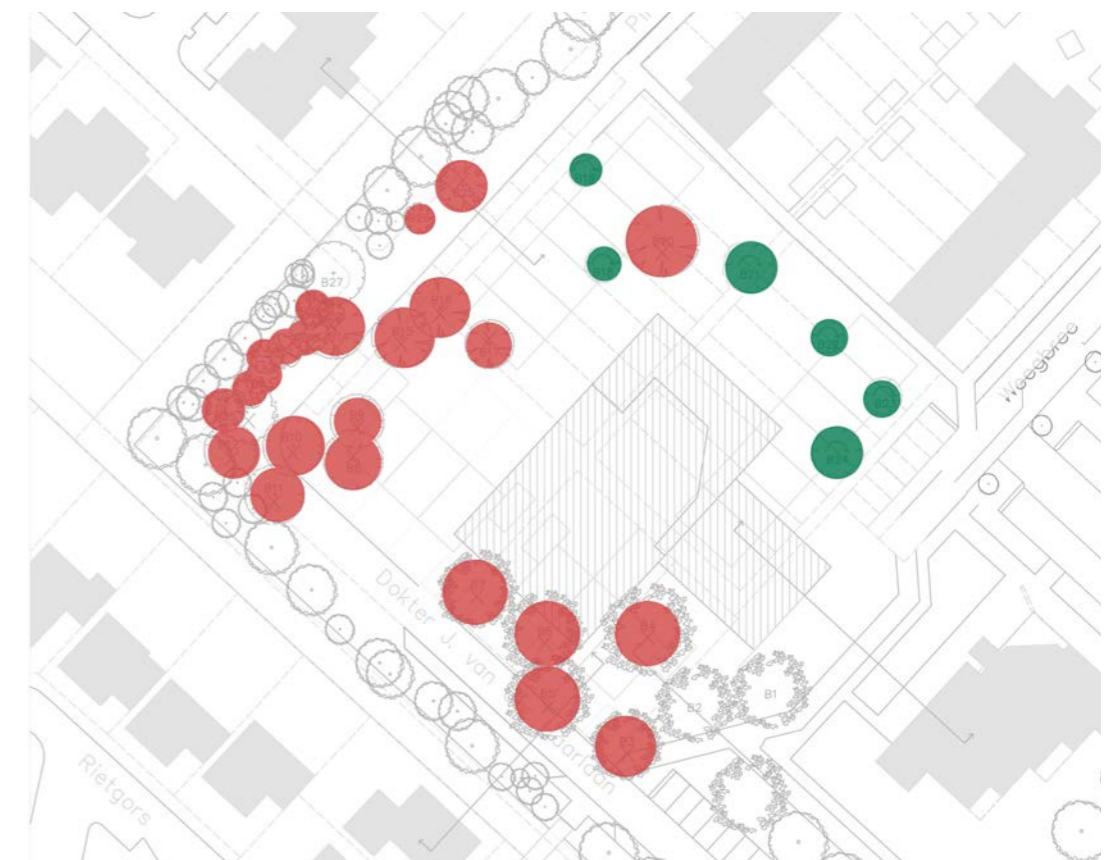
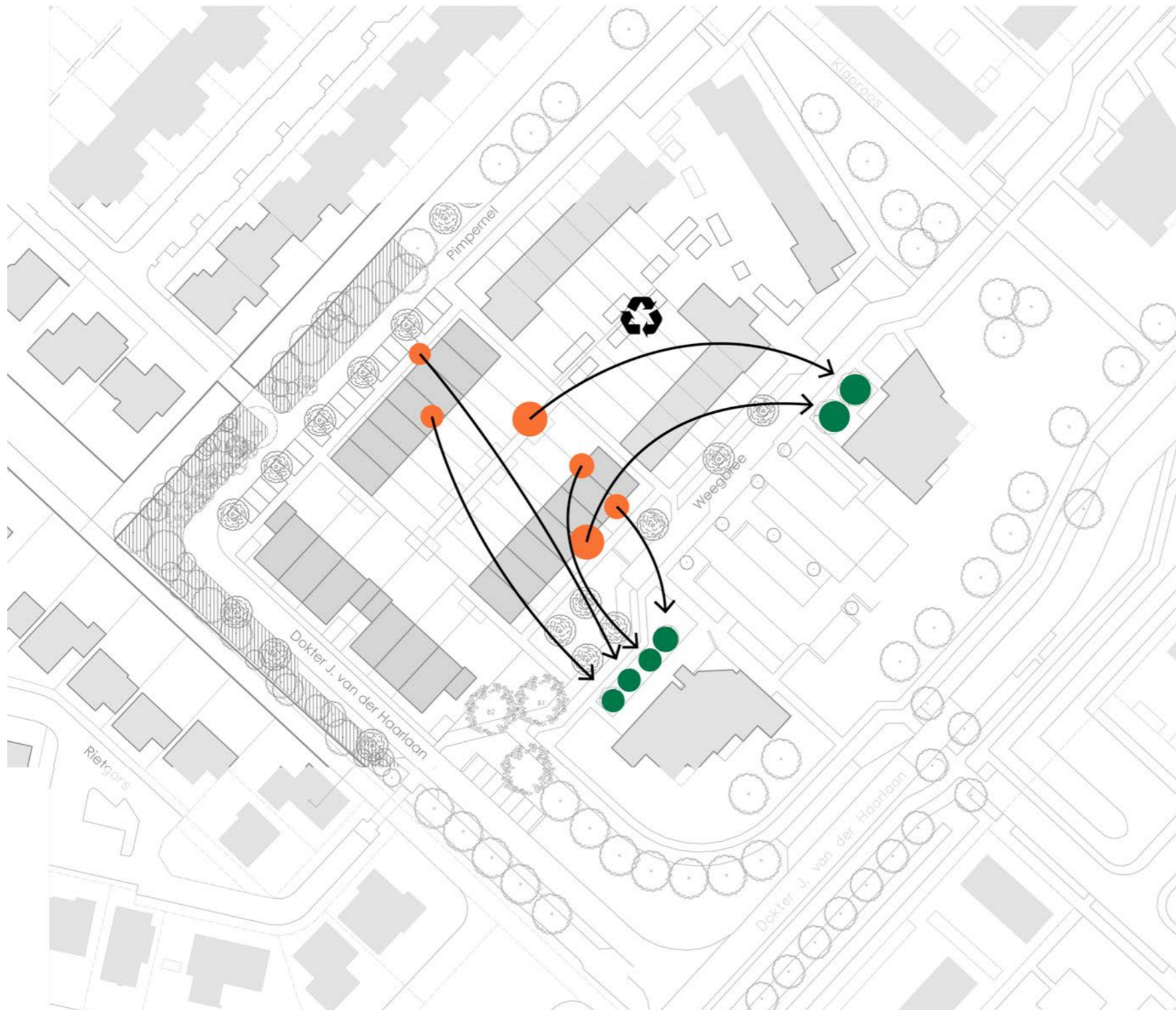



Huidige situatie (Fietspad Weegbree)

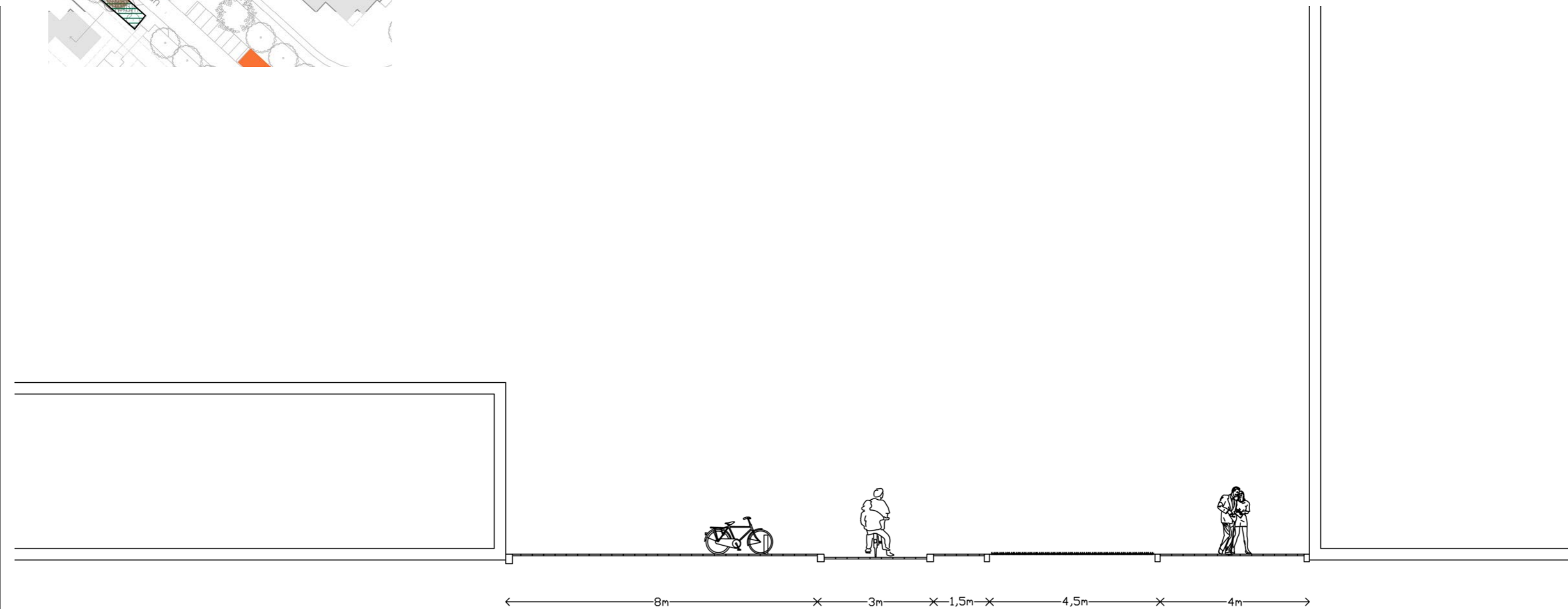

Plan: Vergroenen met Amberboom en Fraxinus Raywood (Fietspad Weegbree)

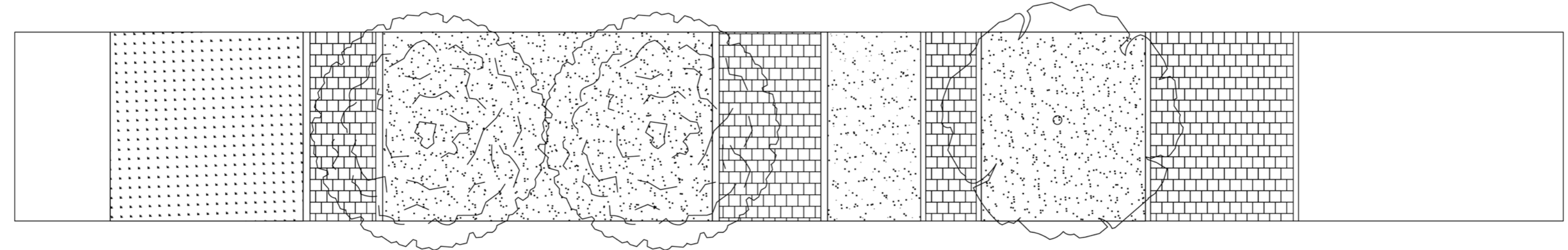

Ter discussie: Plataan naast ingang garage

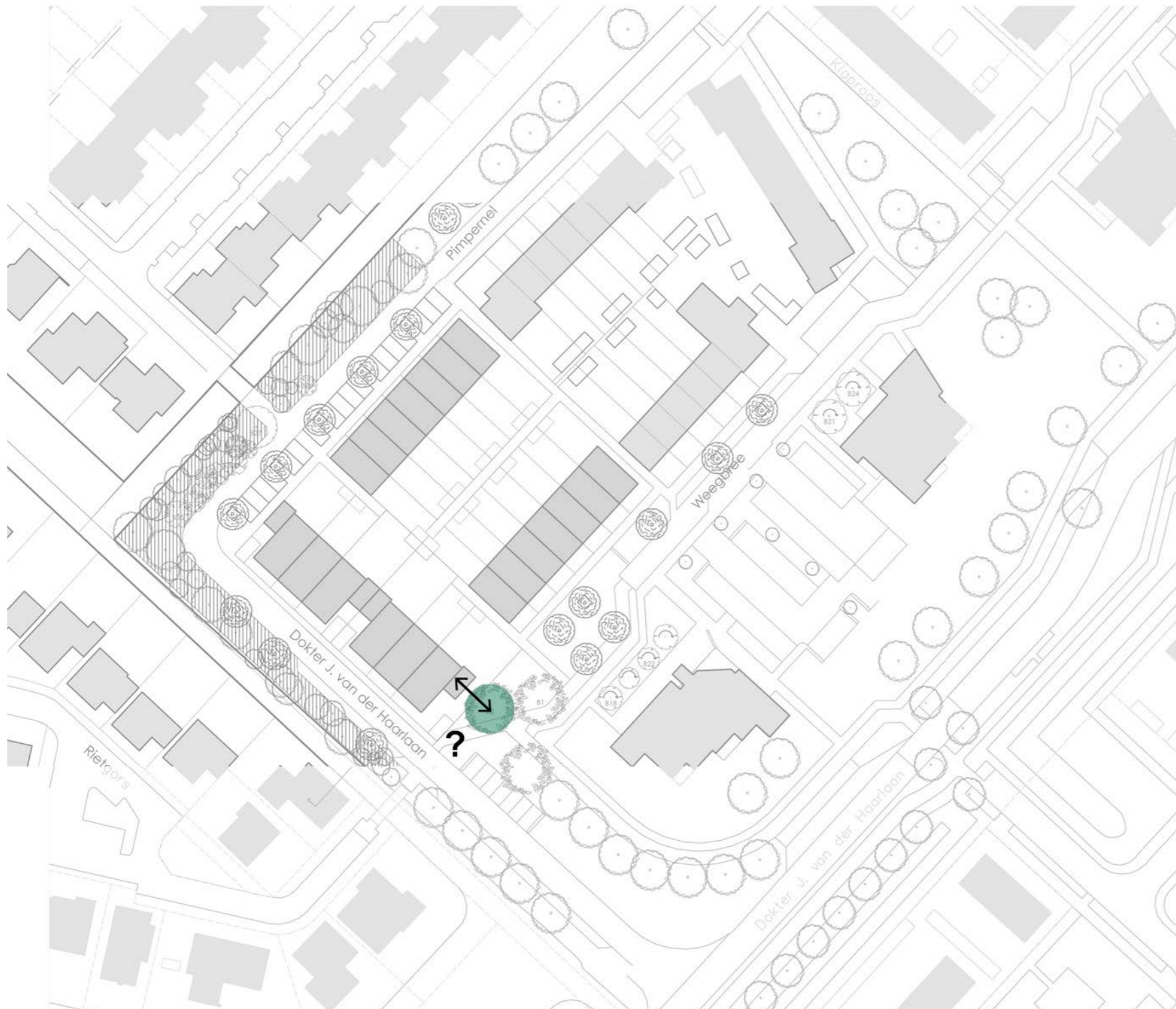

Huidige situatie (Doctor J. van der Haarlaan / Rietgors)



Plan: Voldoende afstand tot de gevel?
(Doctor J. van der Haarlaan / Rietgors)

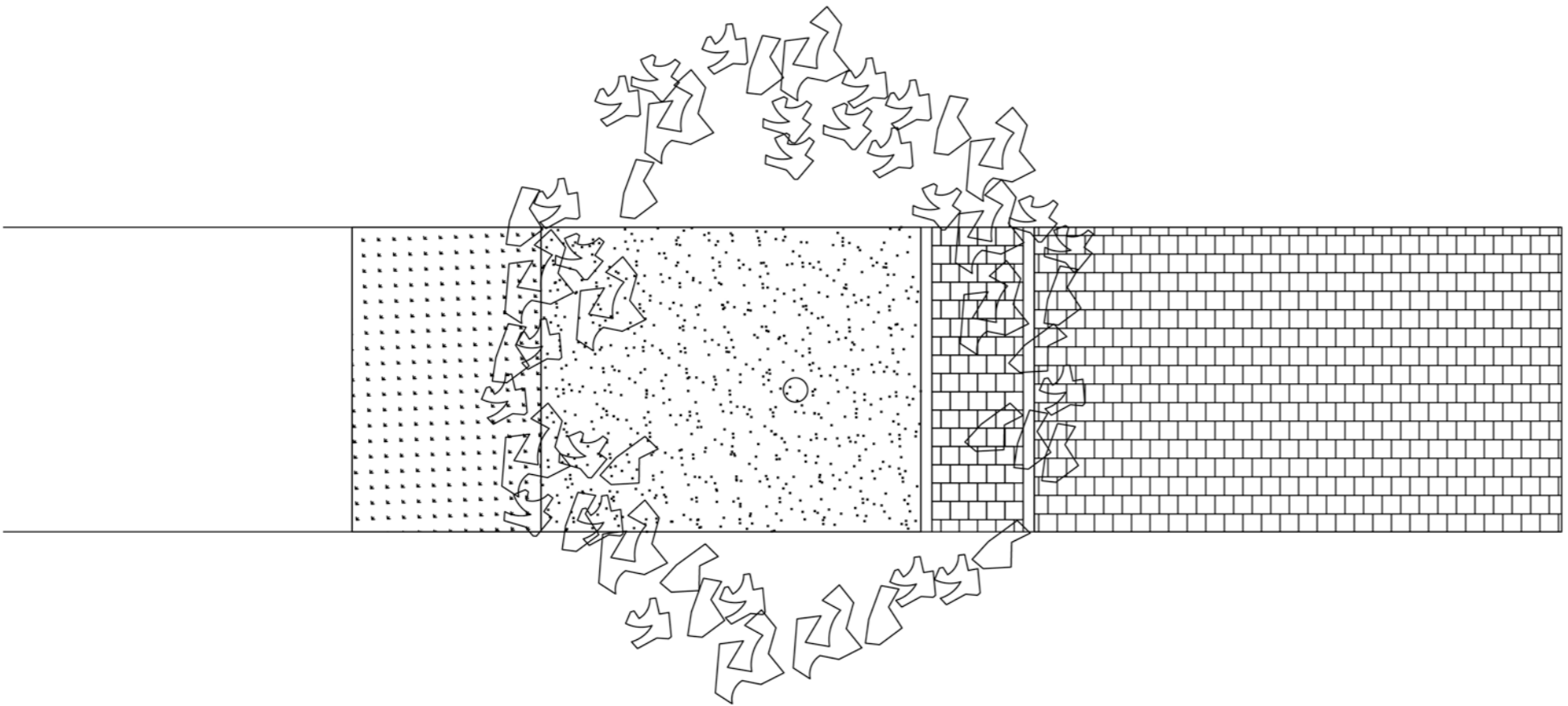
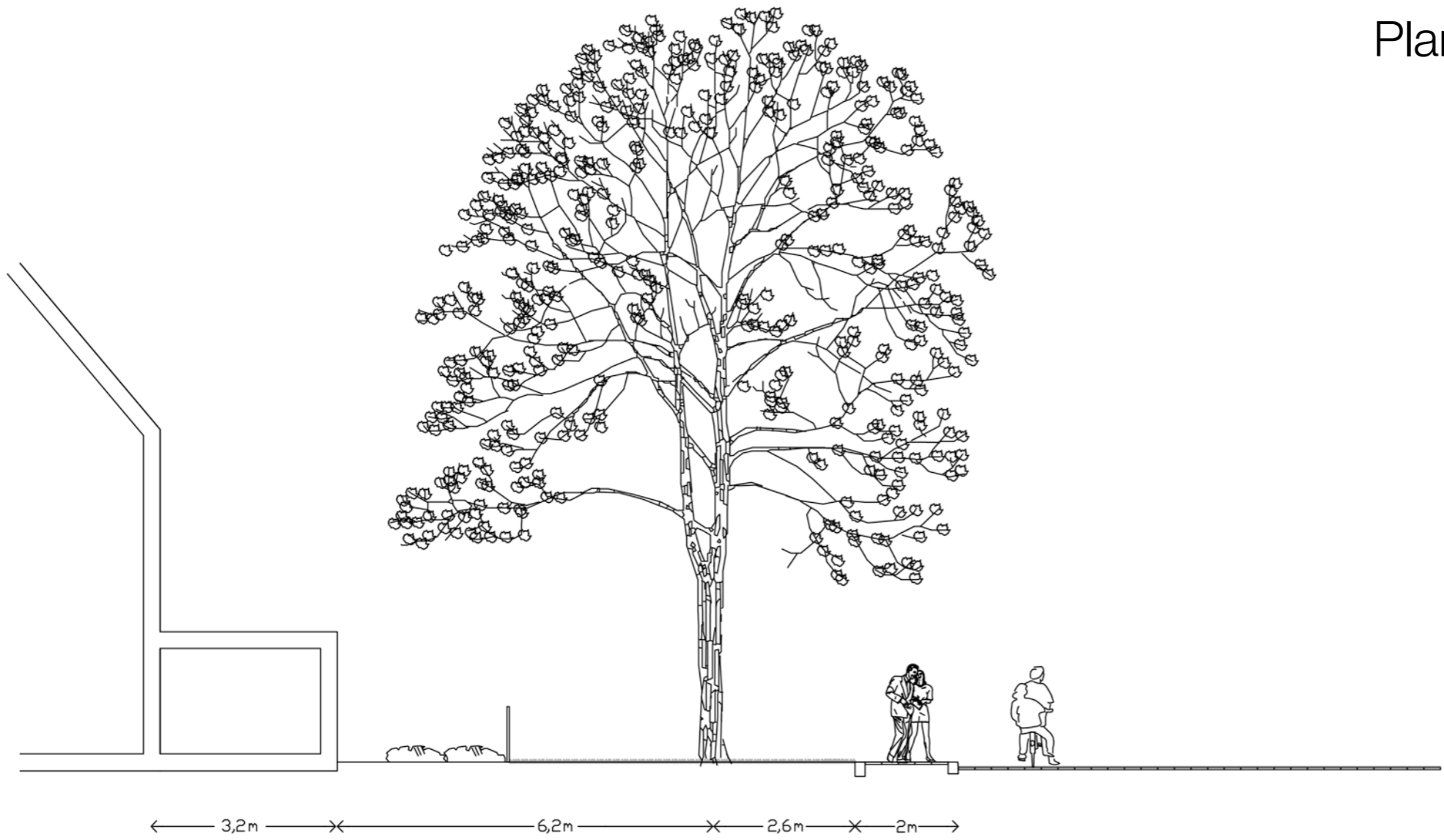

Extra aanplant van 12 nieuwe bomen tussen het parkeren

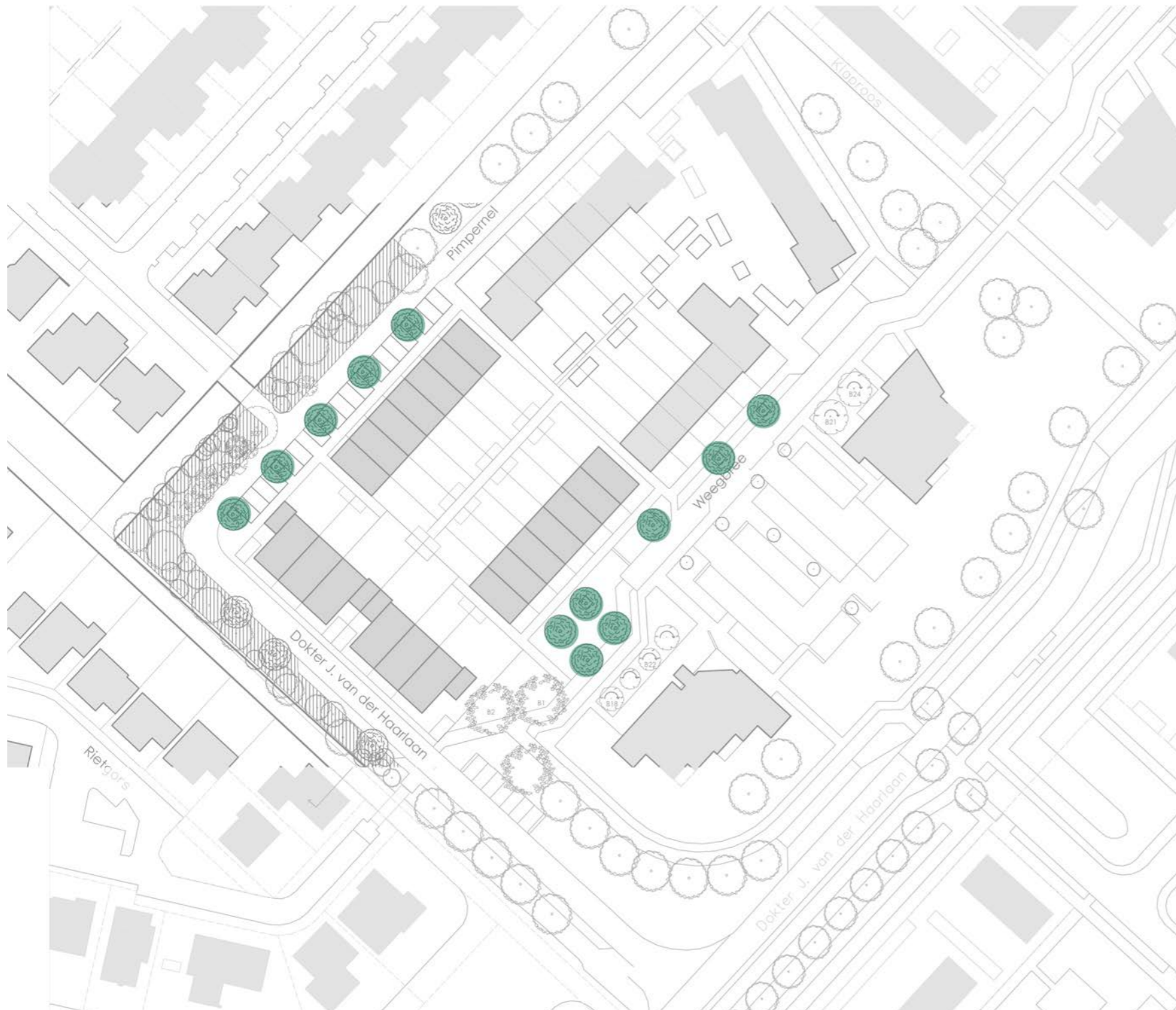

Fraxinus angustifolia 'Raywood'

Extra aanplant van 8 nieuwe prunussen

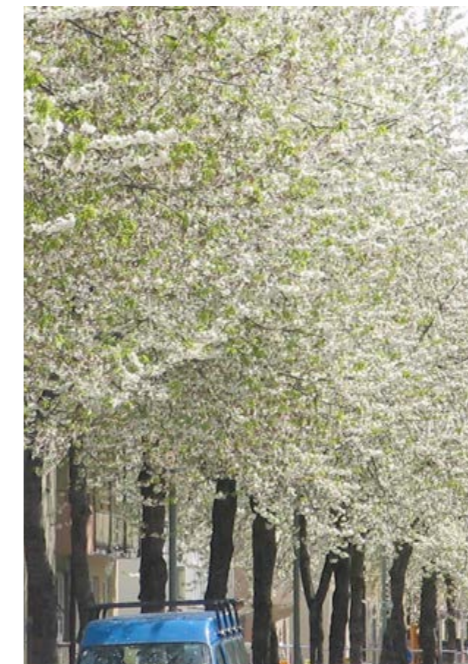
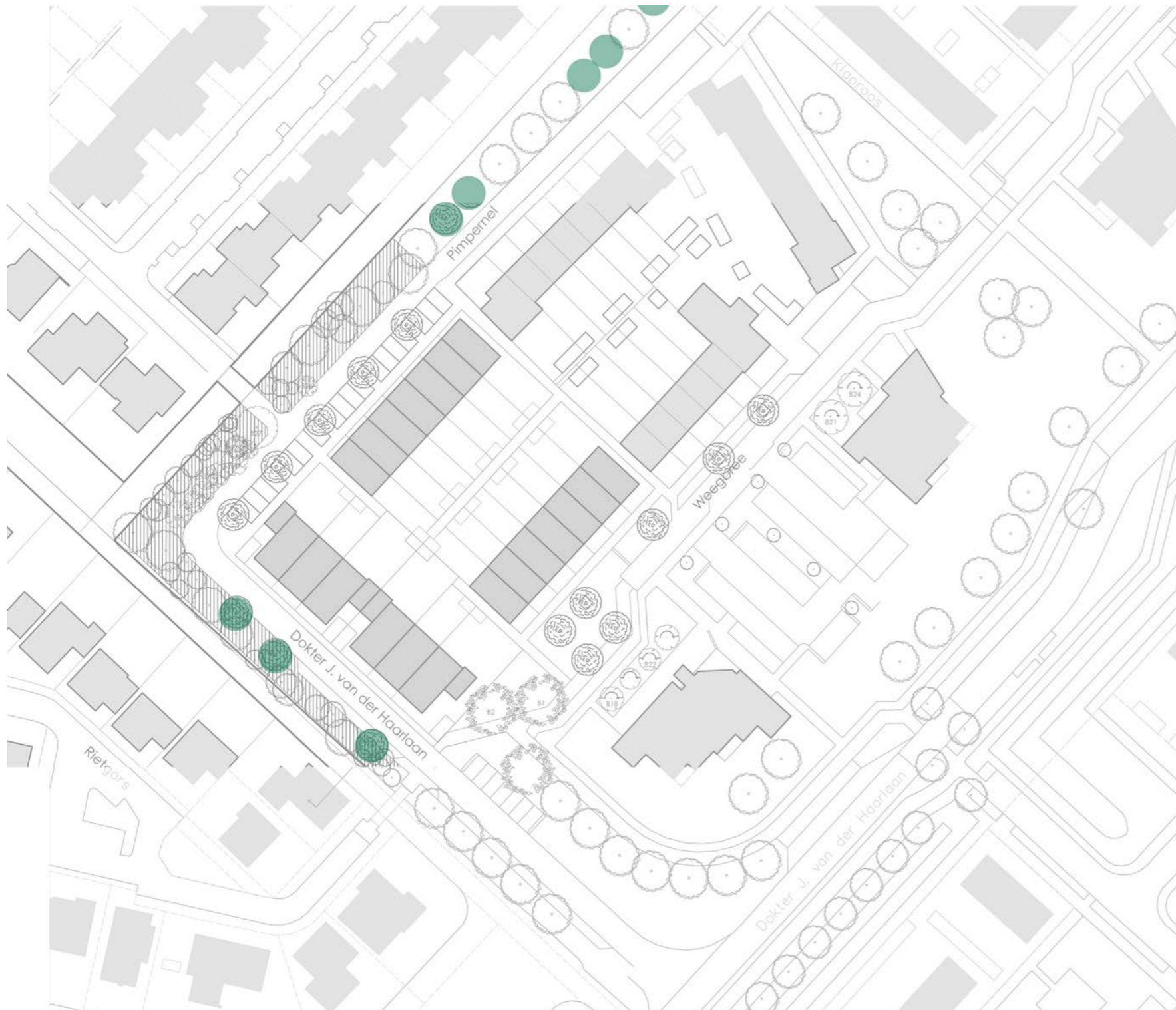

Prunus 'Avium Plena'

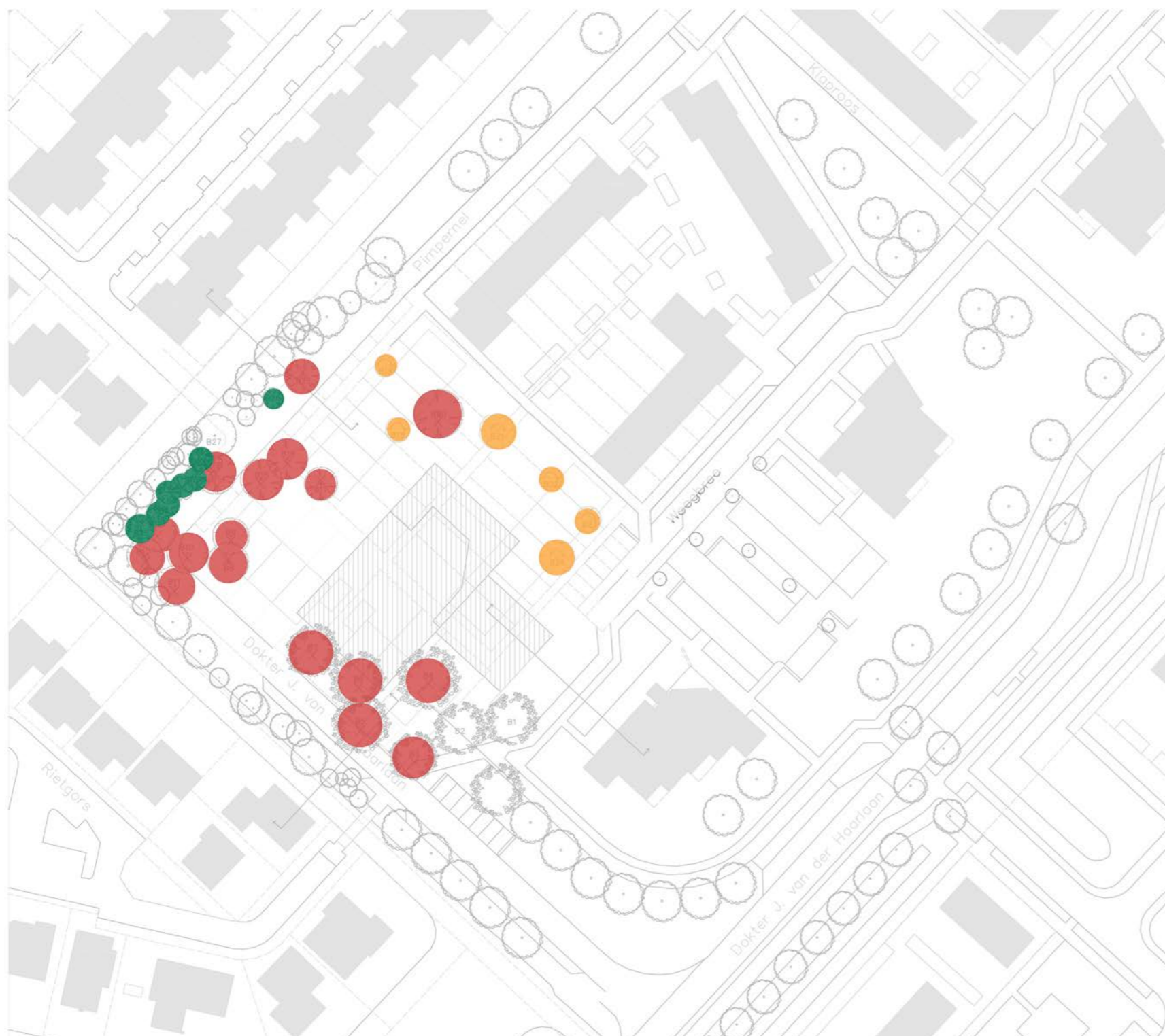

Balans:
 18 bomen kappen,
 15 bomen gespaard,
 waarvan 6 door herplaatsing



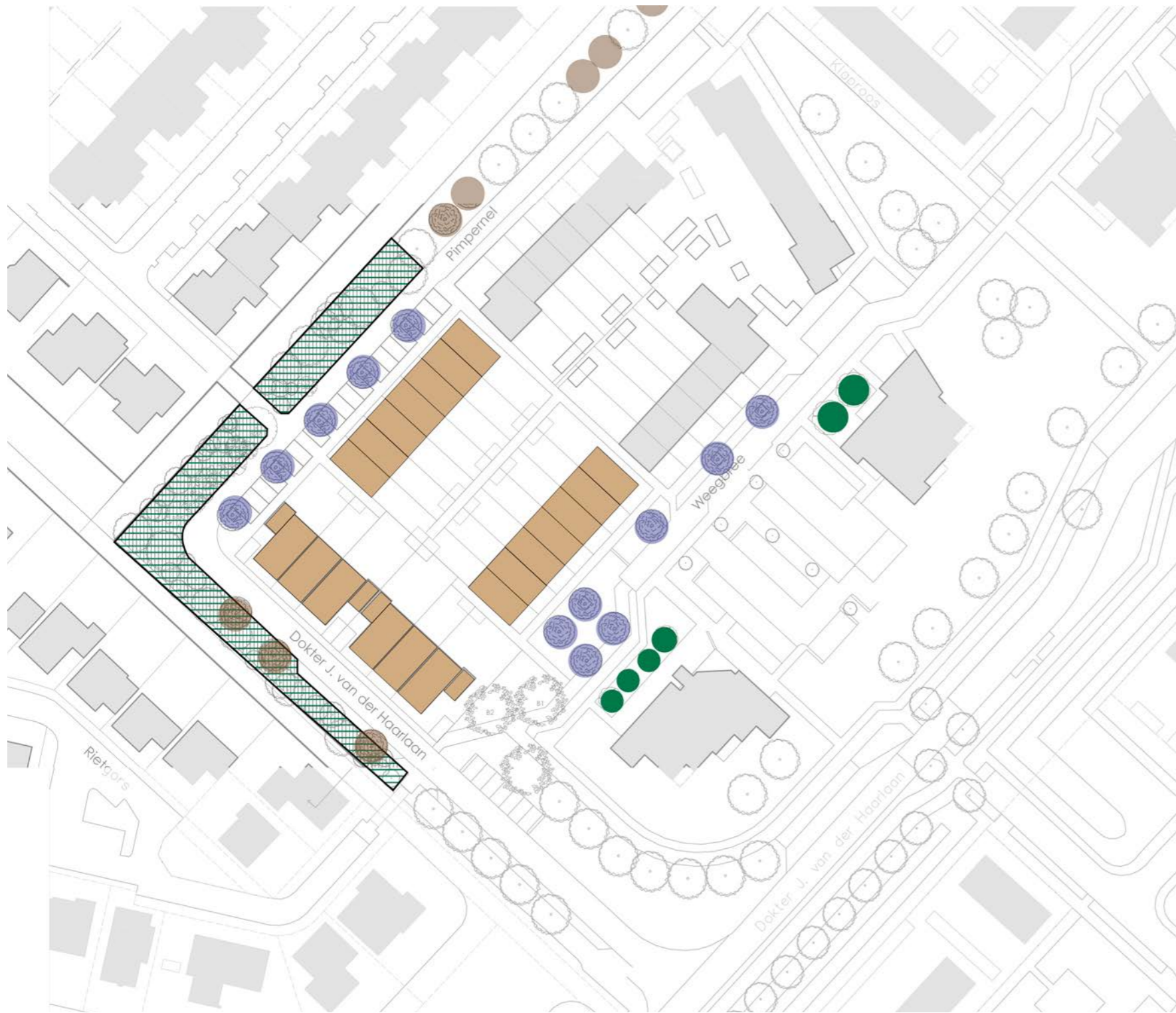

Plan: toevoeging van
20 nieuwe bomen
(2 meer dan gekapt)

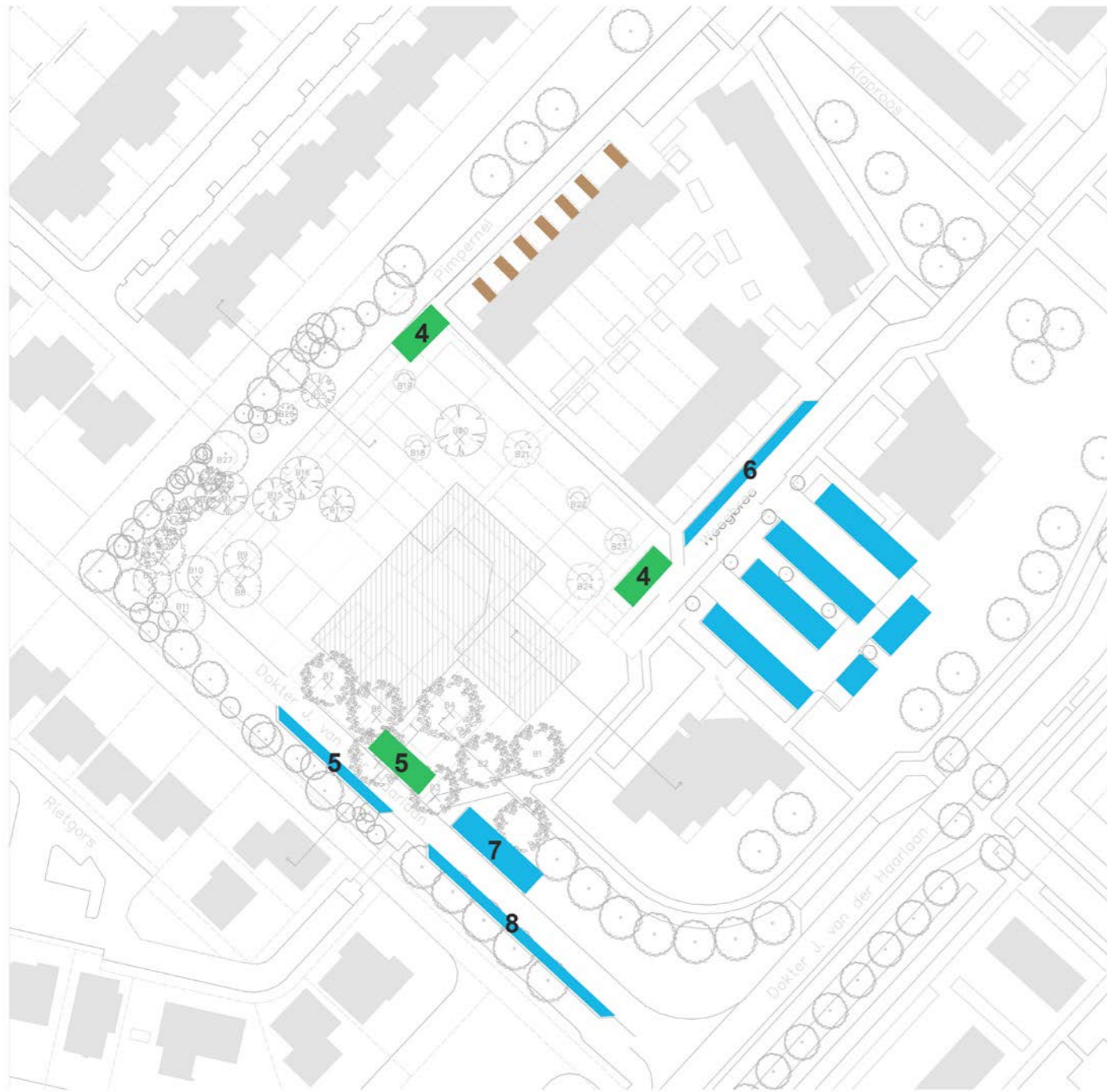

Bestaand:
33 parkeerplaatsen,
waarvan er 13 verdwijnen



Plan:
29 nieuwe parkeerplaatsen
(waarvan 7 optioneel)

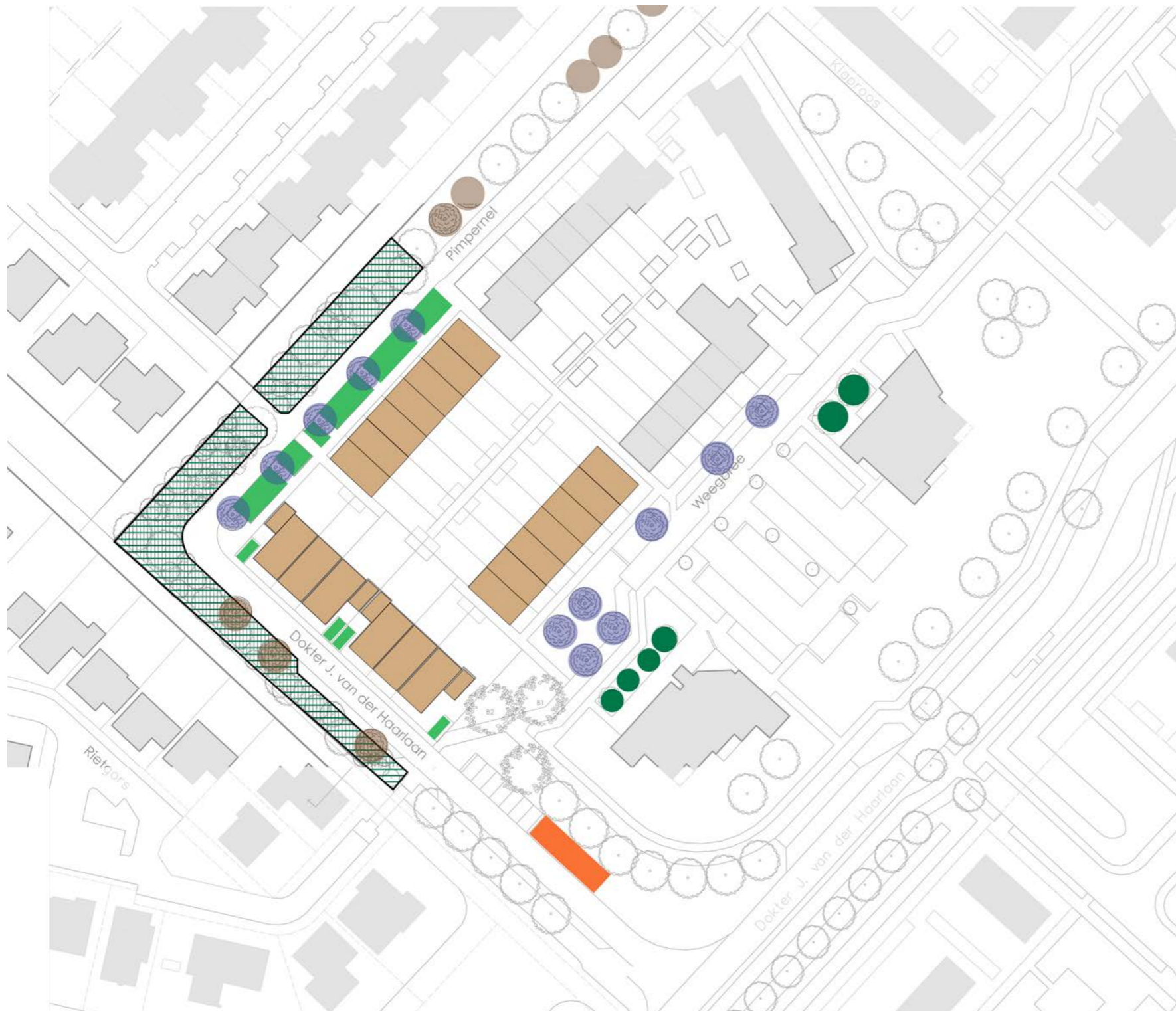

Conclusie:
15 bomen gespaard,
20 extra bomen,
29 nieuwe parkeerplaatsen

