Bijlage 1 Tekeningen

- Voorgevel -
Noord gevel

- Linkerzijgevel -
Oost gevel

- Achtergevel -
Zuid gevel

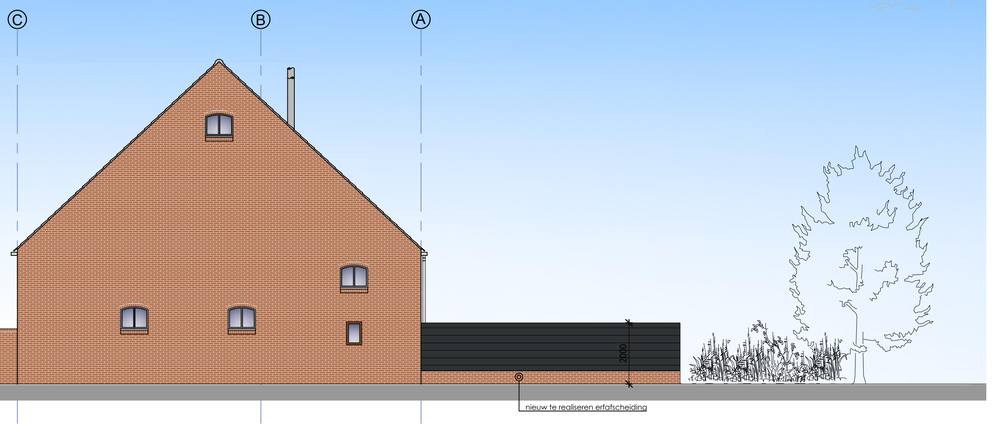

- Rechterzijgevel -
West gevel

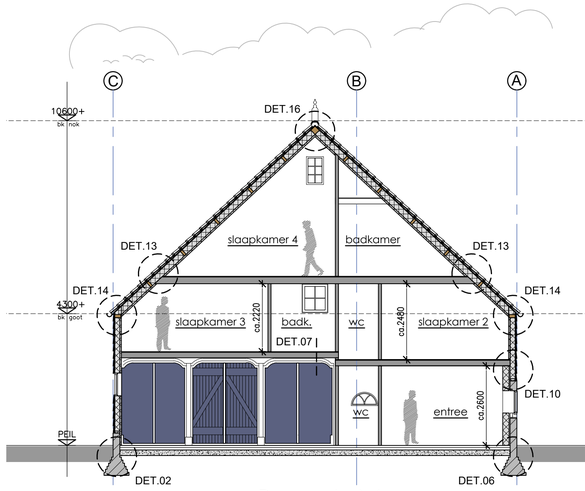

- Doorsnede A-A -

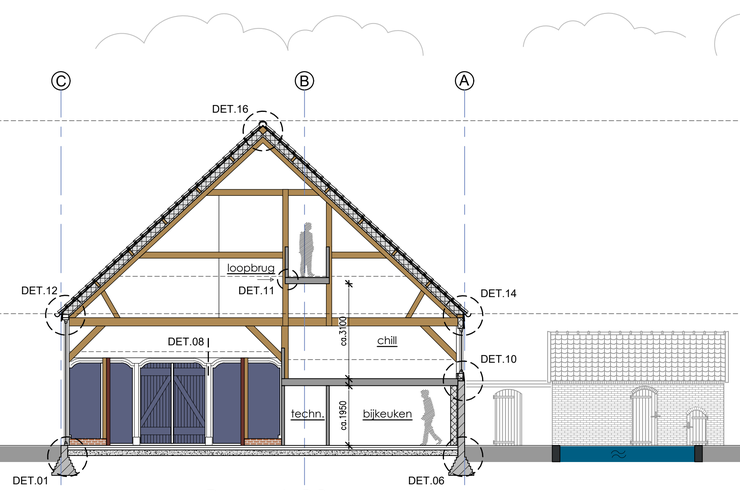

- Doorsnede B-B -

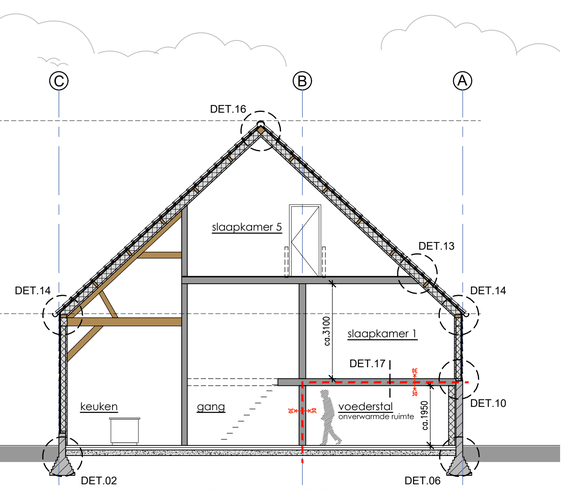

- Doorsnede C-C -

De Gegevens op deze tekening zijn met de grootst mogelijk zorg samengesteld. Aan mogelijke verschillen tussen de getekende– en de werkelijke situatie kunnen echter geen rechten ontleend worden.

– ALLE MATEN IN HET WERK CONTROLEREN CQ TE BEPALEN
– ALLE MATEN IN mm TENZIJ ANDERS IS AANGEGEVEN

titel: AANZICHTEN & DOORSNEDE

project: REALISEREN TWEETAL WONINGEN IN SCHUUR AAN DE AAGTEKERKSEWEG 6 TE AAGTEKERKE

opdrachtgever: Martijn Haanappel

- SCHETSONTWERP -

CONTEK SERDOSKERKE
ADVIES EN TEKENBURO VOOR DE BOUW

- CONSTRUCTIE BEREKENINGEN
- BOUWKUNDIG TEKENWERK
- EPG BEREKENINGEN
- BOUWFYSISCH ADVIES
- BOUWKUNDIG ADVIES
- VERGUNNING AANVRAAG

De Padweie 18
4353 RW SERDOSKERKE (W)

MOB: 06-13619165
TEL: 0118-594195
FAX: 0118-594145

formaat	get.	gecontr.	rev.	datum	omschrijving	stat.	blad
A1	P.deVisser		–	22-03-2017	Ter controle opdrachtgever	V.	17-046
	R. Baaijens		A	02-05-2017	Opmerkingen gemeente verwerkt	V.	B-03
schaal	R. Baaijens		B	08-06-2017	T.B.V. OMGEVINGSVERGUNNING	V.	
1:100	R.Baaijens		C	28-09-2017	2x VELUX IN VOORGEVEL VERWIJDERT		

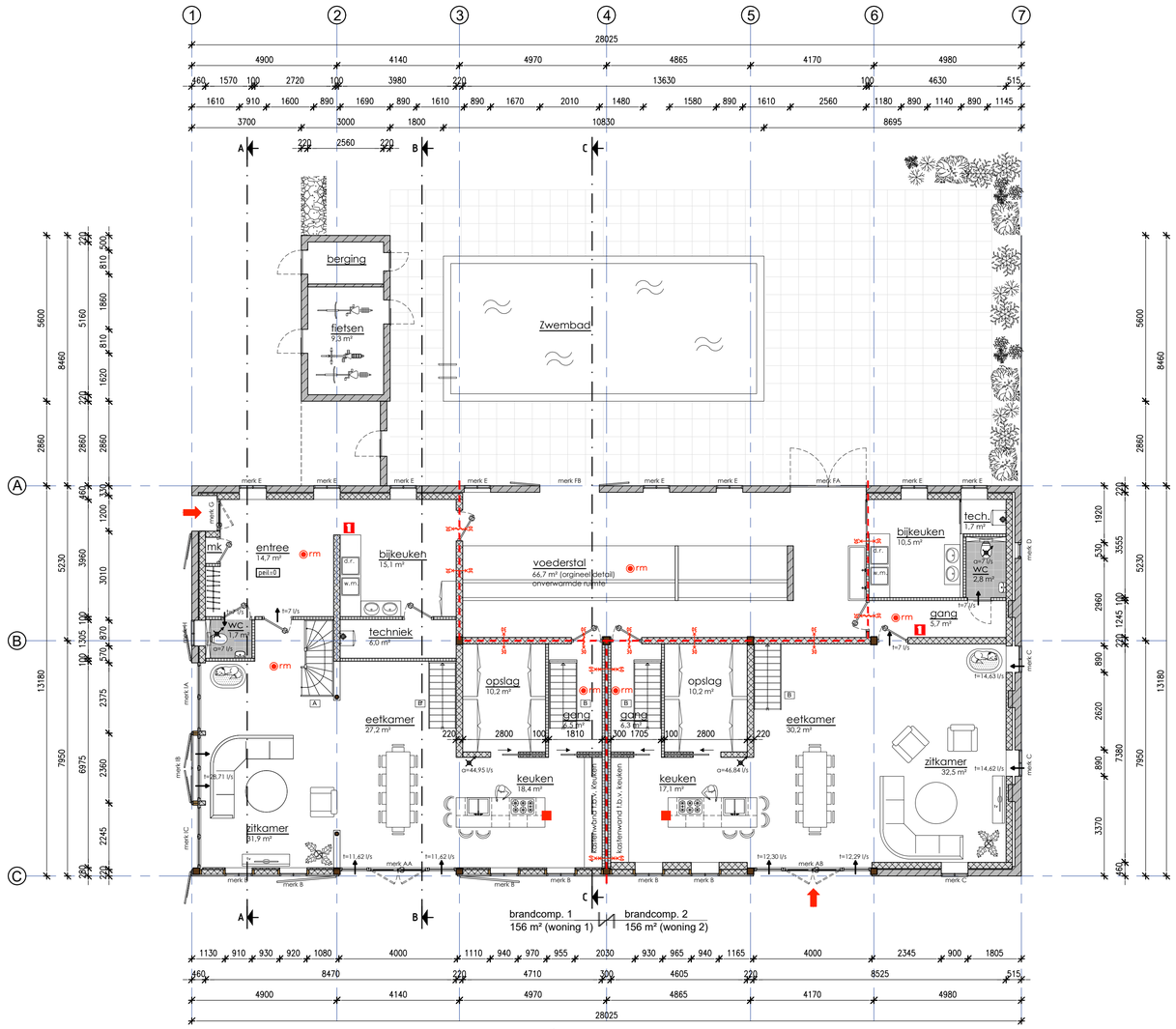

- Begane grond -

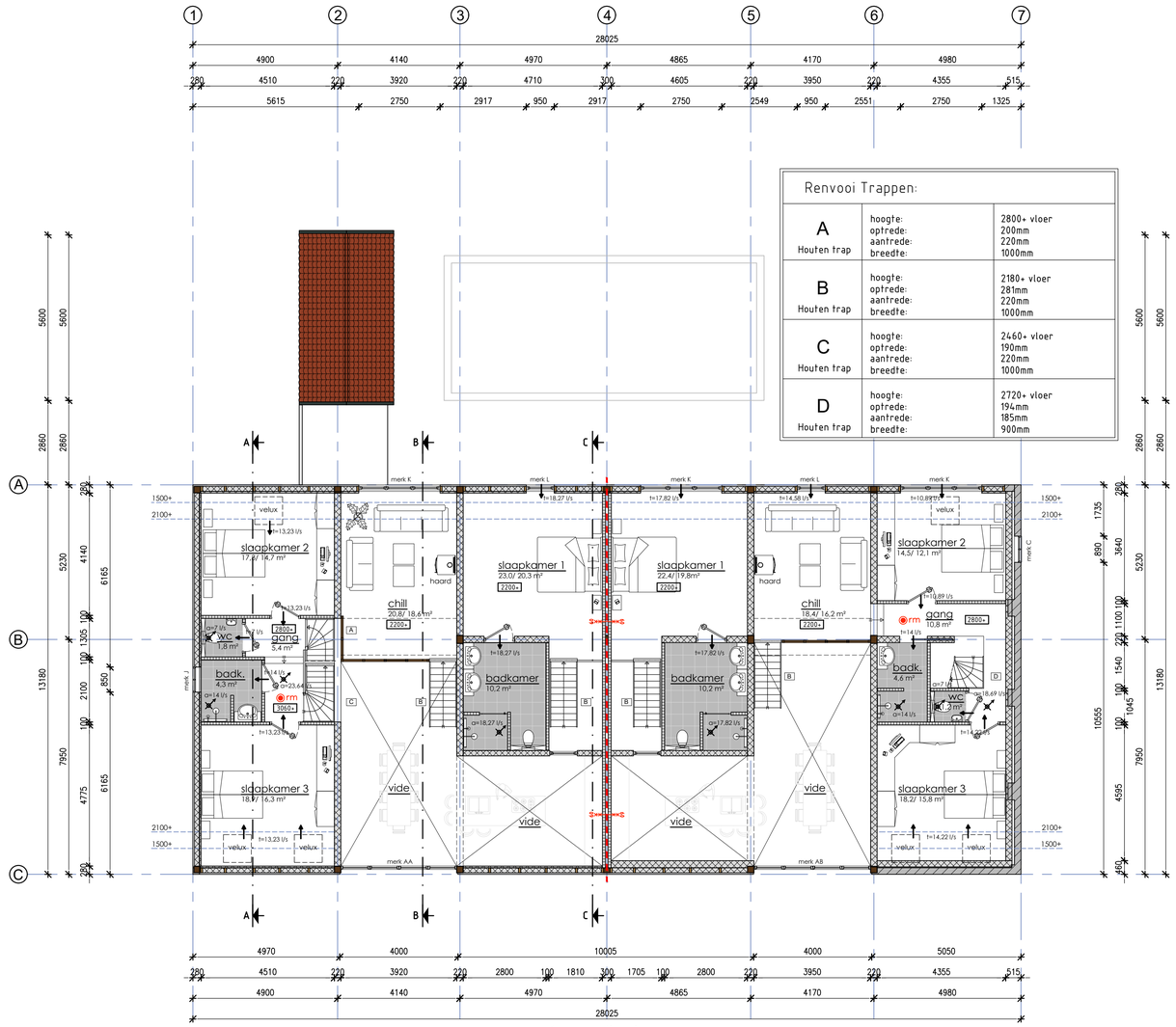

Renvooi Trappen:		
A Houten trap	hoogte: optrede: aantrede: breedte:	2800+ vloer 200mm 220mm 1000mm
B Houten trap	hoogte: optrede: aantrede: breedte:	2180+ vloer 281mm 220mm 1000mm
C Houten trap	hoogte: optrede: aantrede: breedte:	2460+ vloer 190mm 220mm 1000mm
D Houten trap	hoogte: optrede: aantrede: breedte:	2720+ vloer 194mm 185mm 900mm

- 1e verdieping -

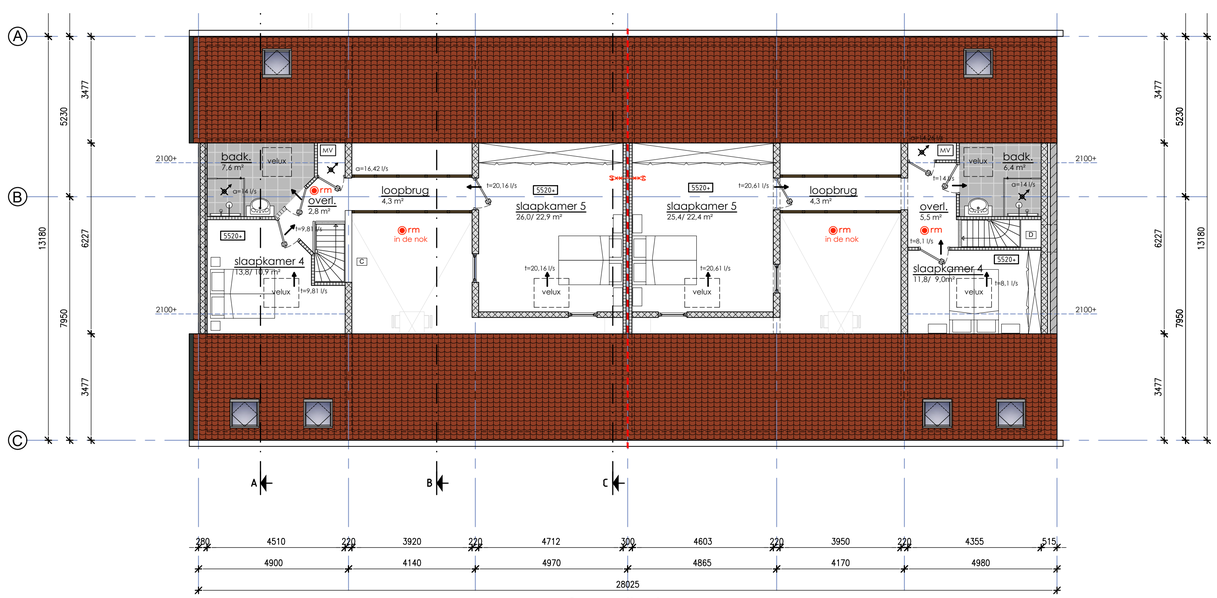

- 2e verdieping -

De Gegevens op deze tekening zijn met de grootst mogelijk zorg samengesteld. Aan mogelijke verschillen tussen de getekende– en de werkelijke situatie kunnen echter geen rechten ontleend worden.

– ALLE MATEN IN HET WERK CONTROLEREN CQ TE BEPALEN
– ALLE MATEN IN mm TENZIJ ANDERS IS AANGEGEVEN

■ = blusdeken in keuken
rm
◉ rookmelders conform NEN 2555 aangesloten op het lichtnet.
–traphekjes 1000mm hoog en spijlopeningen max. 100 mm.
–inbraakwerend hang en sluitwerk volgens NEN 5096 klasse 2 toepassen
–alle beglazing uitvoeren in HR++ beglazing
–alle kozijnen uitvoeren in hout, binnenkozijnen in hout
–b.k. onderdorpel van alle buitendeuren max. 20mm.+ peil
–mv. mechanische ventilatie volgens NEN 1087
–verdere dillataties in gevelmetselwerk volgens opgave fabrikant
–alle binnendeuren min. 880x2115 vrije doorgang minimaal 850x2100
–electrische installatie volgens NEN 1010 en voorschriften nutsbedrijf, en programma van eisen.
–gasinstallatie volgens NEN. 1078
–waterinstallatie volgens NEN.1006
–in de woningen vloerverwarming als hoofdverwarming op de begane grond toepassen.
–voor gebruiksoppervlak,verblijfsgebied,ventilatieberekening,daglichttoetreding
zie bouwfysische berekening.
–pannen verankeren volgens NEN 6707 en de NPR6708
–meterkast volgens voorschriften nutsbedrijven en NEN 2768, voorzien van prefab bodemplaat
–t.b.v. de doorstroom van ventilatielucht waar noodzakelijk spleten onder deuren aanbrengen
–gehele verwarmingsinstallatie volgens NEN 3028,1078,1087en 2757 en opgave installateur

titel: BEGANE GROND, 1e EN 2e VERDIEPING

project: REALISEREN TWEETAL WONINGEN IN SCHUUR AAN DE AAGTEKERKSEWEG 6 TE AAGTEKERKE

opdrachtgever: Martijn Haanappel

- SCHETSONTWERP -

CONTEK SEROOSKERKE
ADVIES EN TEKENBURO VOOR DE BOUW

- CONSTRUCTIE BEREKENINGEN
- BOUWKUNDIG TEKENWERK
- EPG BEREKENINGEN
- BOUWFYSISCH ADVIES
- BOUWKUNDIG ADVIES
- VERGUNNING AANVRAAG

DE PADWEIE 18
4353 RW SEROOSKERKE (W)
MOB: 06-13619165
TEL: 0118-594195
FAX: 0118-594145

formaat	get.	gecontr.	rev.	datum	omschrijving	stat.	blad
A1	P.deVisser		–	01–08–2017	Ter controle opdrachtgever	V.	17-046 B-04
	R. Baaijens		A	02–05–2017	Opmerkingen gemeente verwerkt	V.	
schaal	R. Baaijens		B	08–06–2017	T.B.V. OMGEVINGSVERGUNNING	V.	
1:100	R.Baaijens		C	11–08–2017	OPM. GEMEENTE VERWERKT	V.	
	R.Baaijens		D	28–09–2017	2x VELUX IN VOORGEVEL VERWIJDERT	V.	