

voorgevel

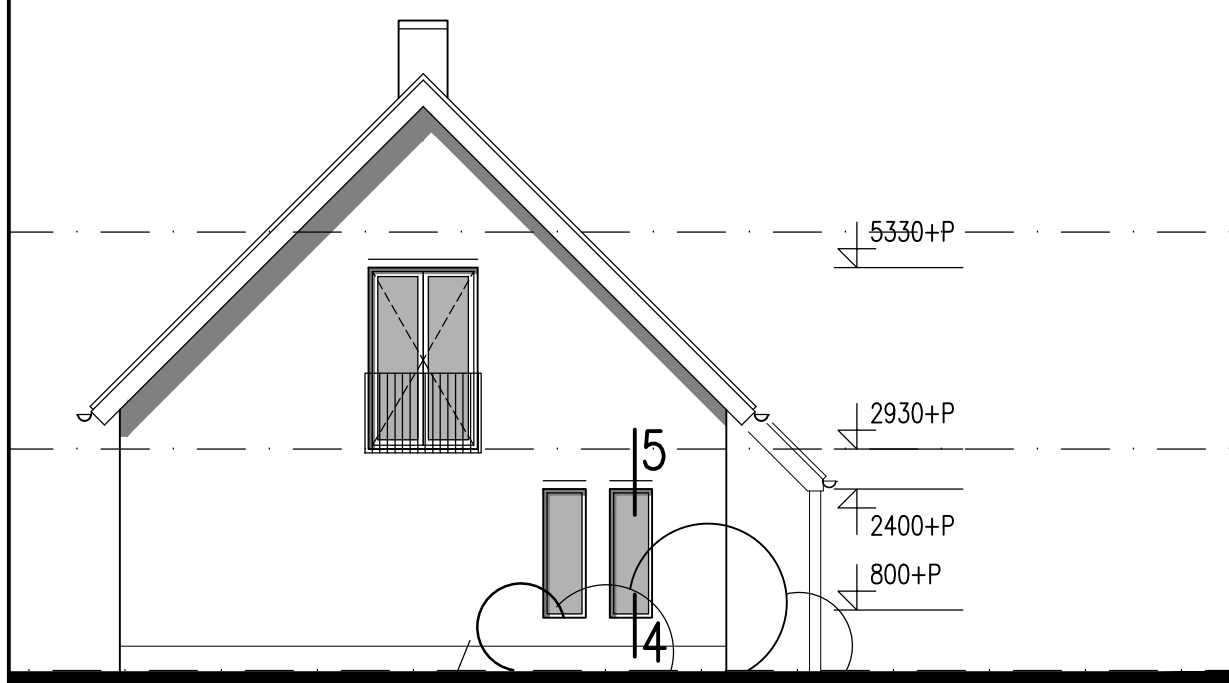

rechttergevel

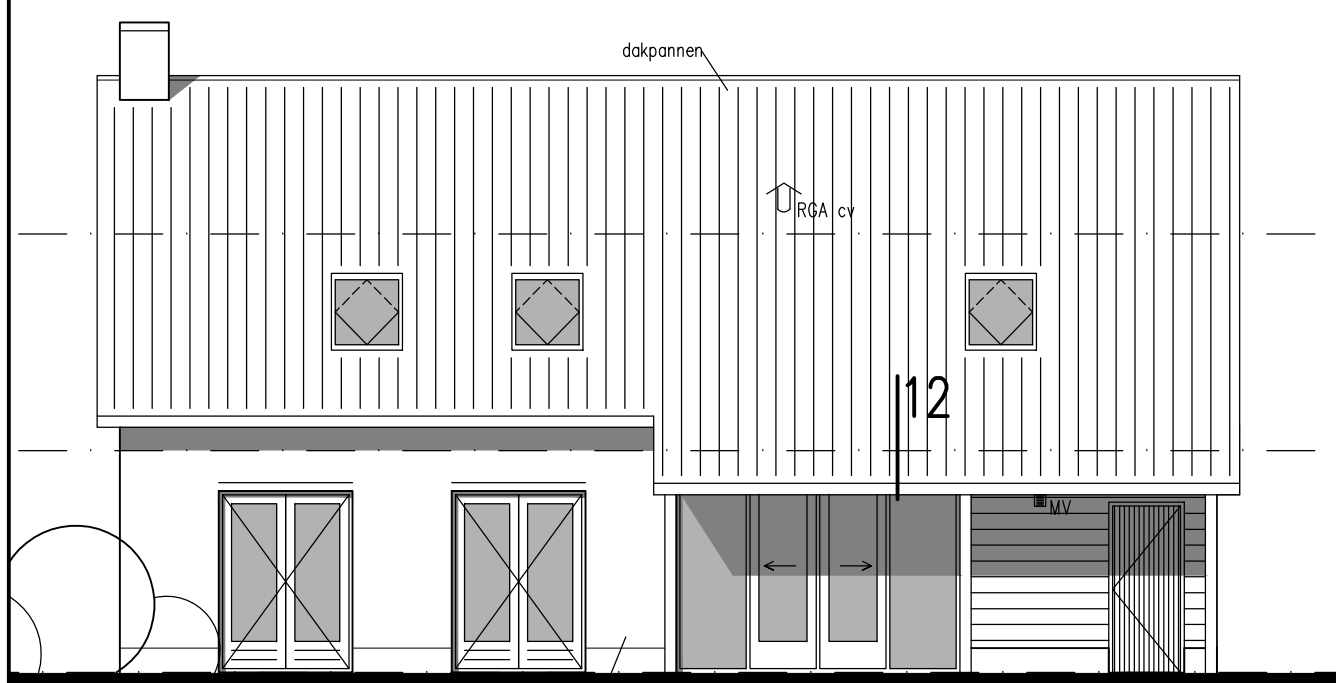

achtergevel

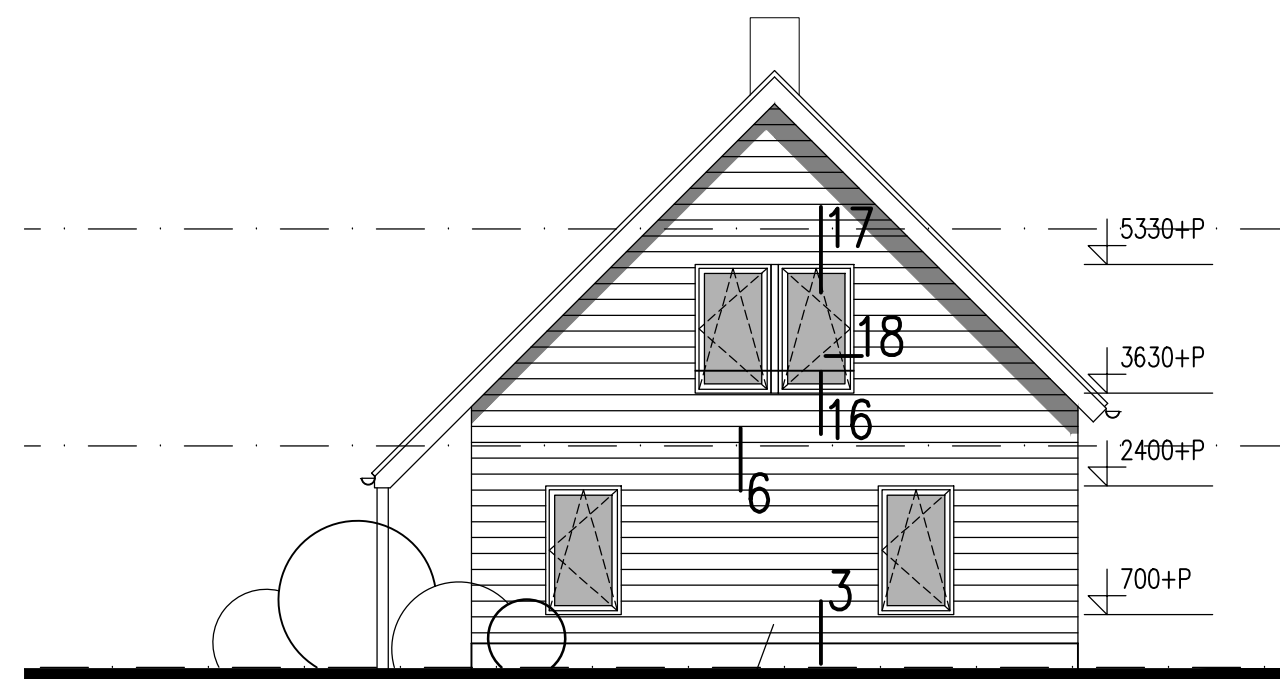

linkerzijgevel

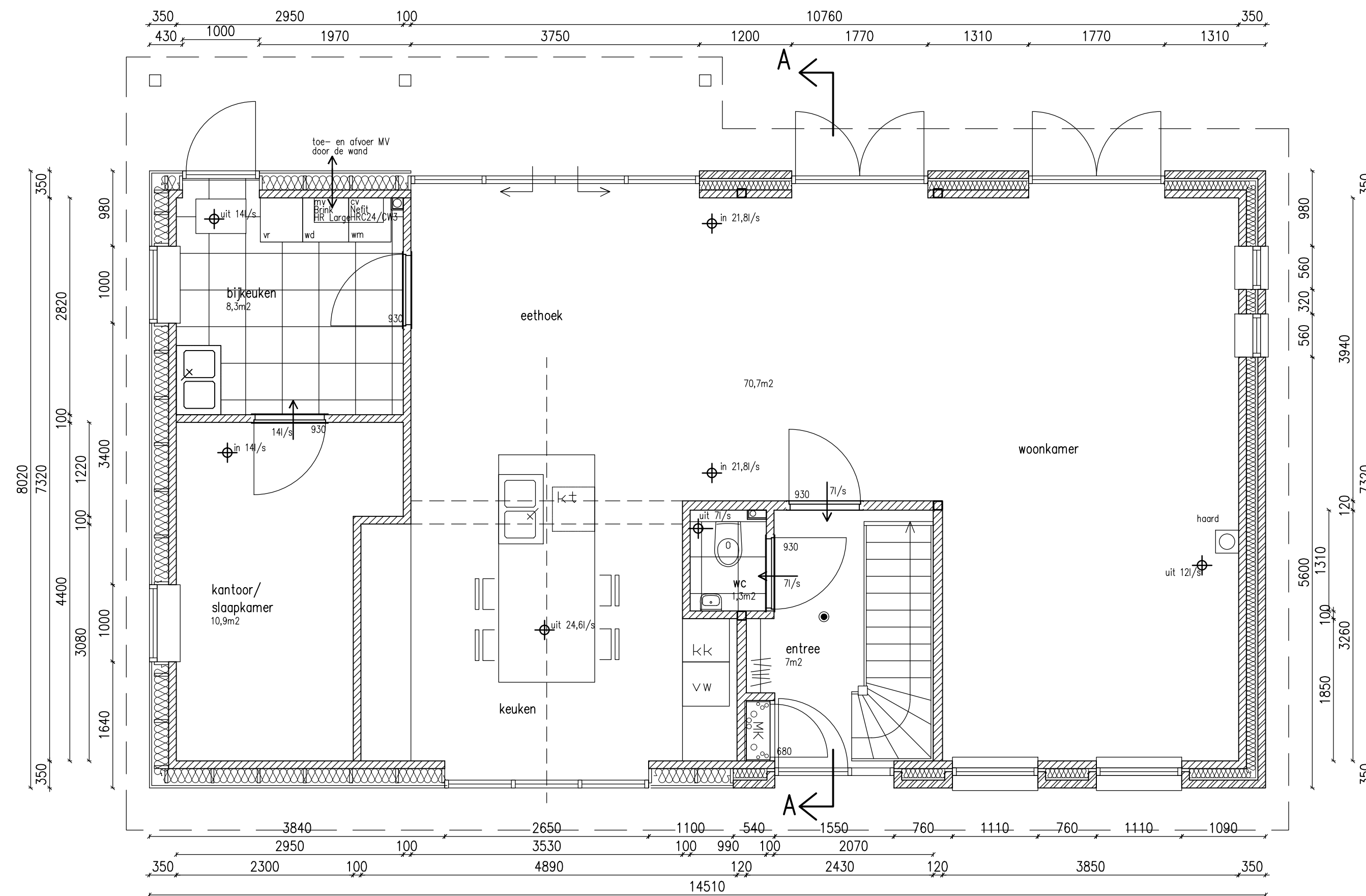

Beganegrond

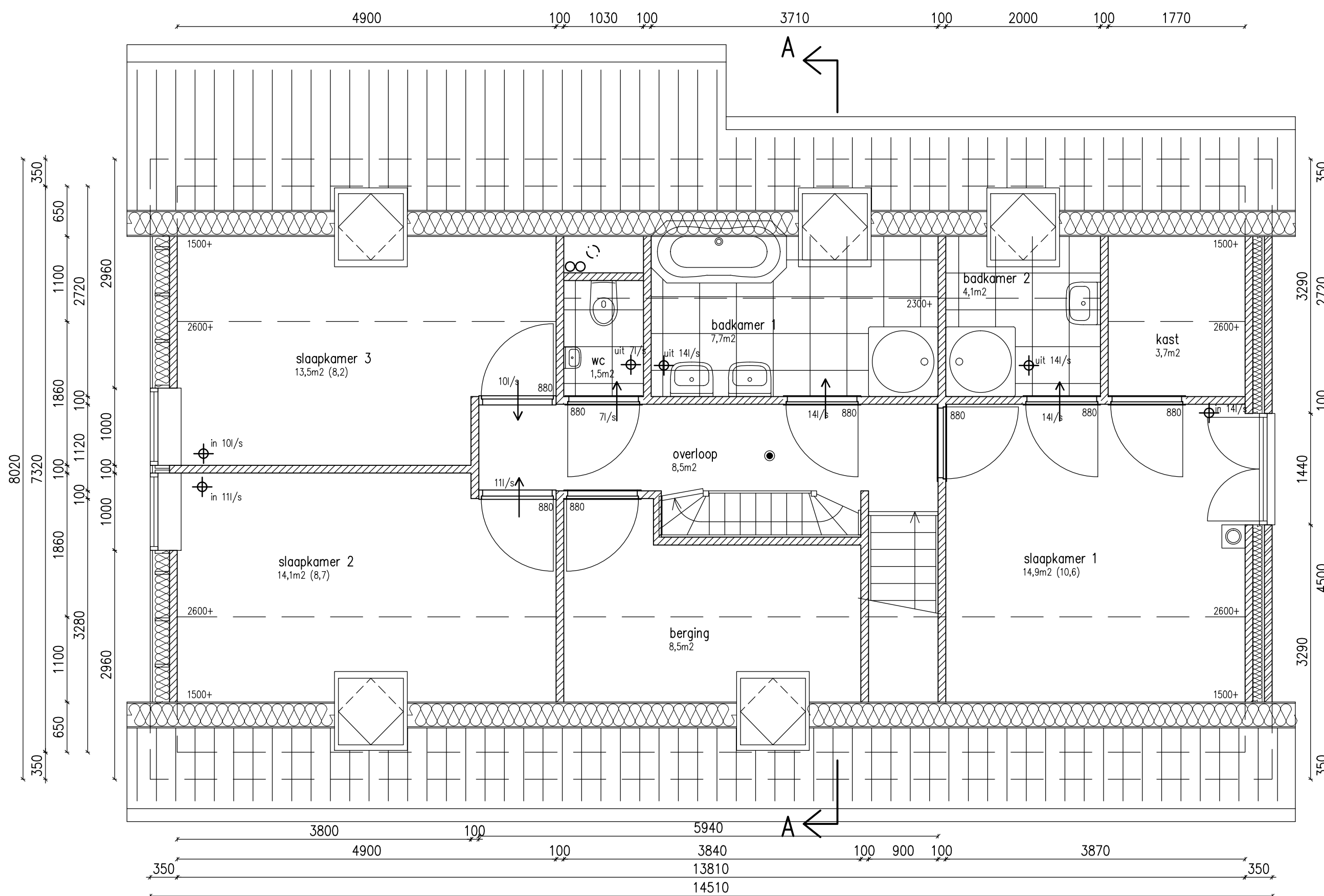

Verdieping

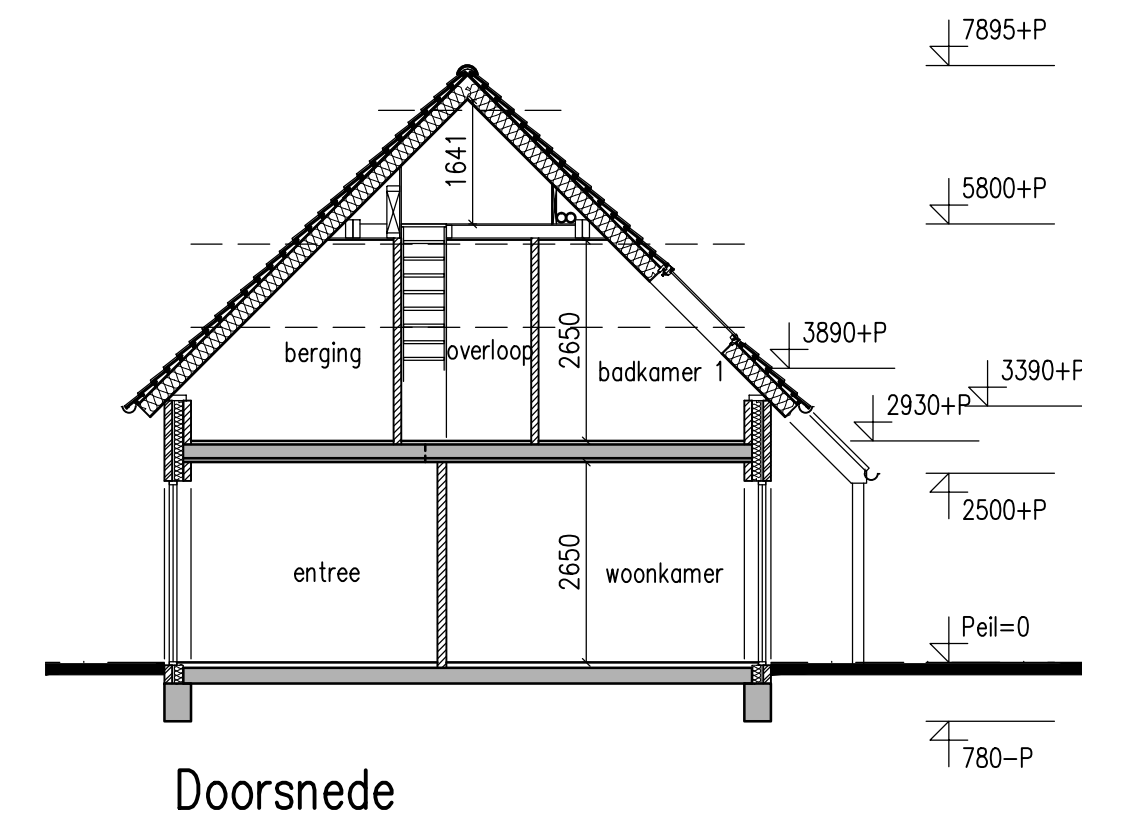

Doorsnede

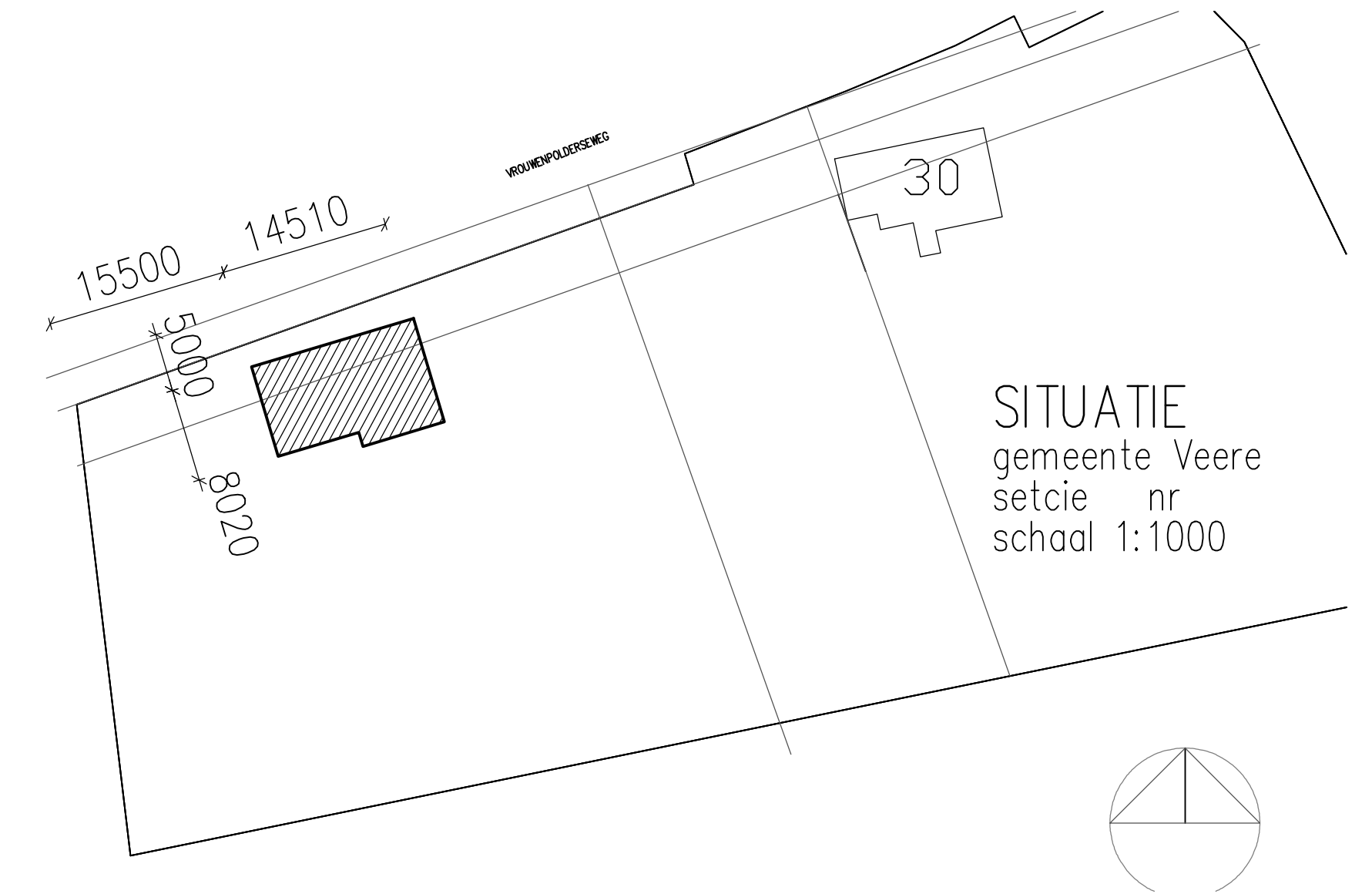

materialen en kleuren		
onderdeel	materiaal	kleur
gevel	baksteen/potdekselstenen	roodbruin/zwart
plint	baksteen	roodbruin
dak	pannen	rood
goten/boeidelen	zink/hout	naturel/wit
kozijnen	hout	creme
draaiende delen	hout	groen

symbolen
 ● = rookmelder niet ioniserend conform NEN 2555 aangesloten op het lichtnet
 60 = WBOBO in minuten
 = zelfsluitende deur

VAN TOEPASSING ZIJNDE VOORSCHRIFTEN

normen en richtlijnen
 vigerend bouwbesluit
 inclusief alle bijbehorende normverwijzingen

afwerking natte ruimten
 alle natte ruimten (toilet en badruimte) tot minimaal 1200mm +vloer beschermen tegen wateropname
 ter plaatse van de doucheruimte tot minimaal 2100mm +vloer beschermen tegen wateropname

trap en vloerafscheiding
 afmetingen m.b.t. de trap, moet minimaal voldoen aan afdeling 2.5 van het bouwbesluit
 optrrede maximaal 188mm; aantrede minimaal 220mm; breedte minimaal 800mm; vrije hoogte boven trap minimaal 2300mm
 afmetingen m.b.t. een vloerafscheiding, moet minimaal voldoen aan afdeling 2.3 §2.3.1 en afdeling 2.1 §2.1.1 van het bouwbesluit
 hoogte vloerafscheiding 1m tot 13m hoogteverschil met aangrenzende vloer; tot 700mm geen opening groter dan 100mm; tussen 200mm en 700mm hoogte geen opstapmogelijkheid; t.p.v. al dan niet beweegbaar raam minimaal 850mm hoge afscheiding.

afmetingen
 hoogteverschil bij één toegang van de woning met het aansluitende terrein niet groter dan 20mm (afdeling 4.4 van het bouwbesluit)
 openingen >10mm voorzien van roosters/schroten ten behoeve van het weren van ongedierte
 vrije doorgang minimaal volgens afdeling 4.4 van het bouwbesluit 2012: minimaal 850mm breed en 2300mm hoog
 voor gebruiksovervlak, verblijfsgebied, ventilatieberekening, daglicht, U-waarde, Rc waarde ect. zie bouwfysische berekening
 dilataties in gevelmetselwerk volgens opgave fabrikant

project: **Nieuwbouw woning**
aan de Vrouwenpolderseweg 30 te Serooskerke
 opdrachtgever: Fam.
 aannemer: Dekker-Walhout
BOUWAANVRAAGTEKENING

R. WILLEMS
 advies- en tekenburo bouwkunde
 Hermesweg 17, PB 369 4380 AJ Vlissingen
 tel: 0118-416763 Fax: 0118-415566
 e-mail: bhw.willems@wvss.nl, www.tekenburowillems.nl

formaat	getekend	geconfr.	wijz.	datum	omschrijving	sfa.	blad
A1	PdB			11-09-2014			13138
schaal							B01
1:1000/100/50							

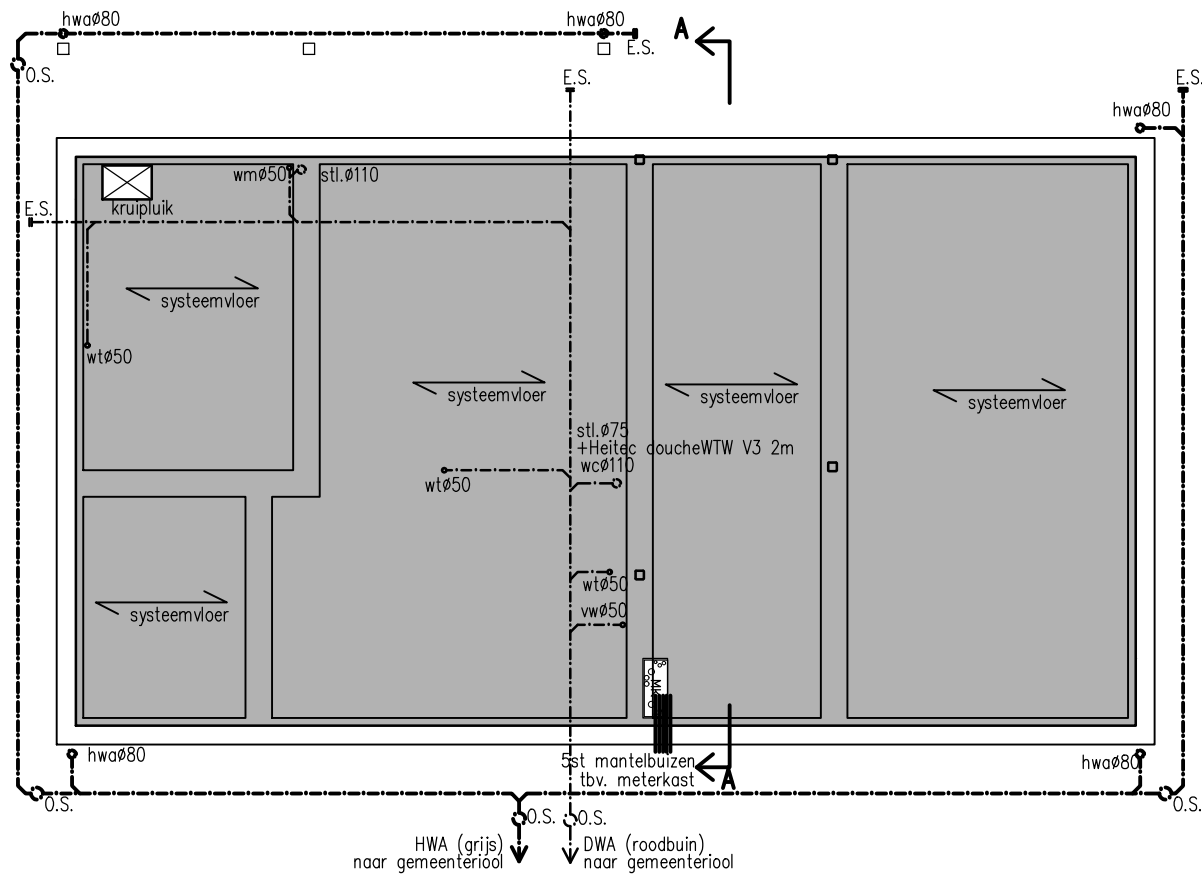

Begangrondvloer/riolering

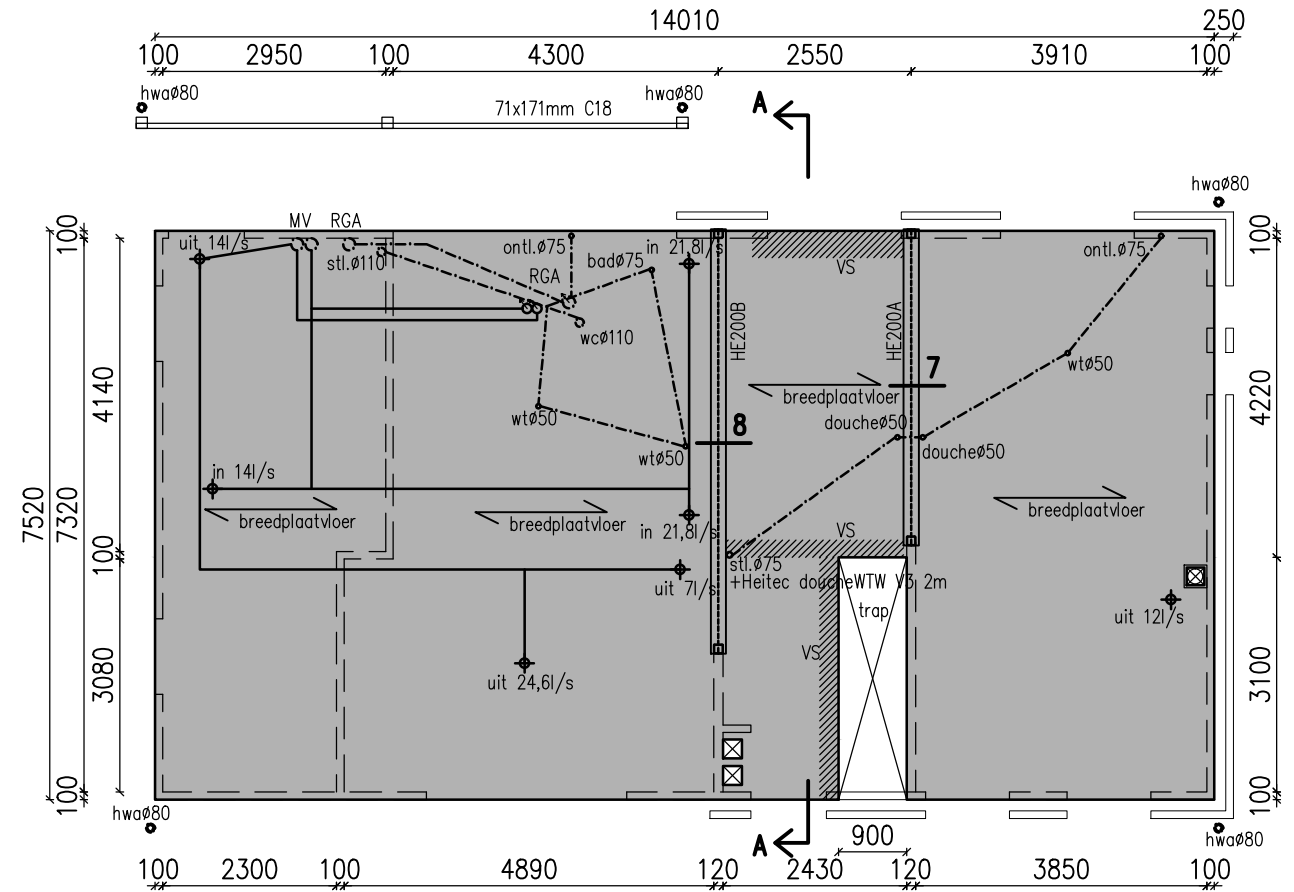

Verdiepingsvloer

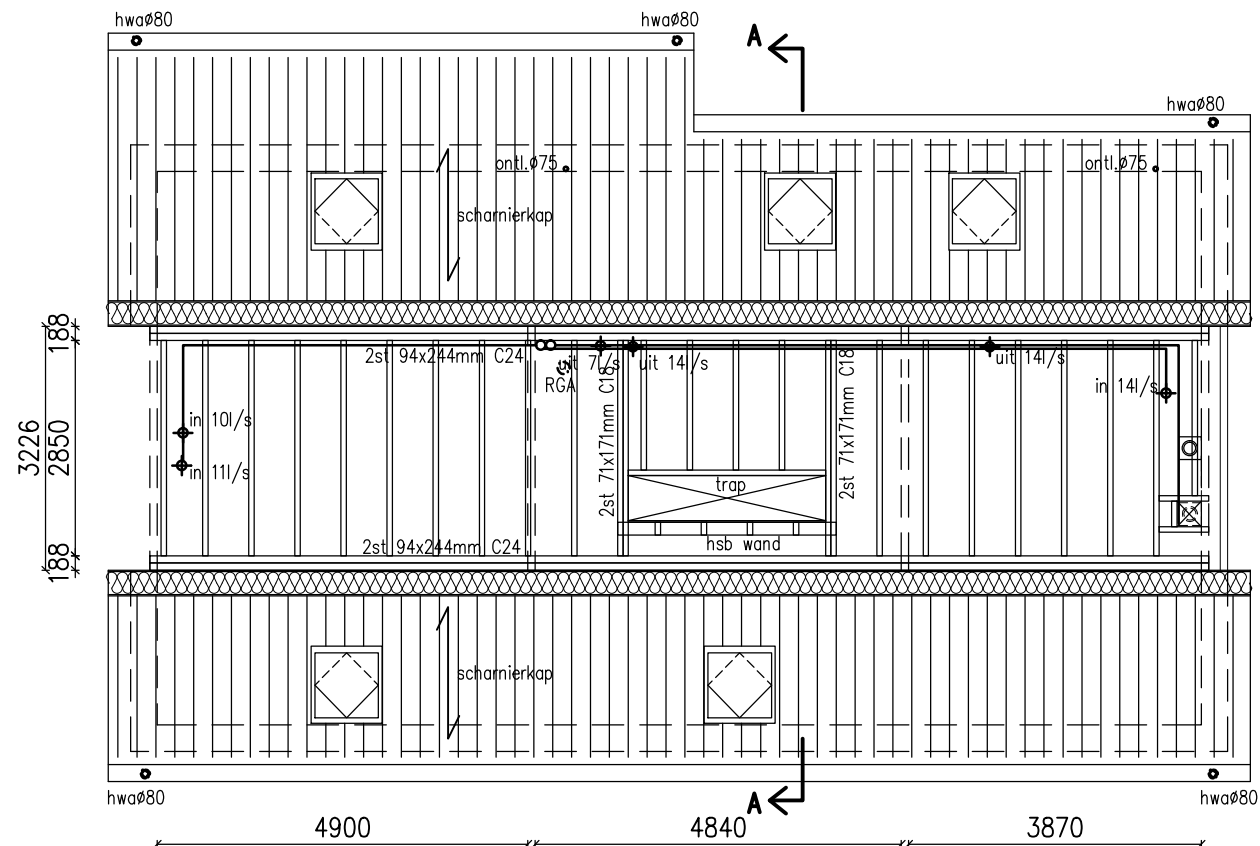

Zoldervloer

project: **Nieuwbouw woning**
aan de Vrouwenpoldersewg 30 te Serooskerke

opdrachtgever: Fam.

aannemer: Dekker-Walhout

CONSTRUCTIEVE PLATTEGRONDEN

R. WILLEMS
 advies- en tekenburo bouwkunde

Hermesweg 17, PB 369 4380 AJ Vlissingen
 tel: 0118-416763 fax: 0118-415566
 e-mail: bktb.willems@wxs.nl; www.tekenburowillems.nl

formaat	getekend	gecontr.	wijz.	datum	omschrijving	stat.	blad
A3	PdB	RW		11-09-2014			13138
schaal							C01
1:100							

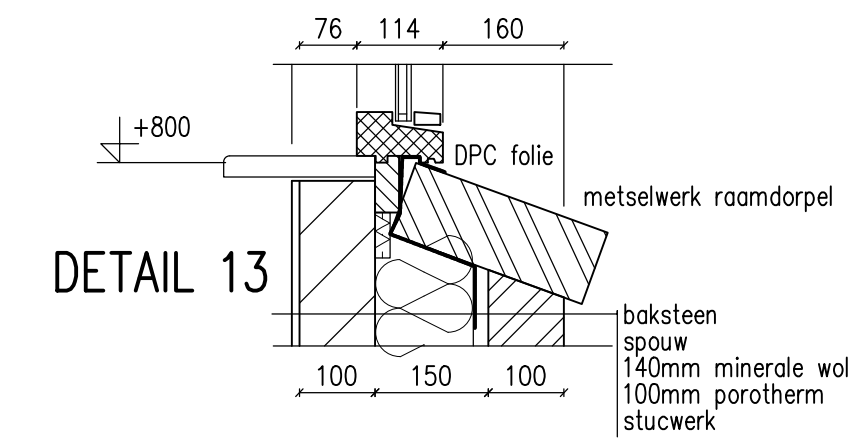
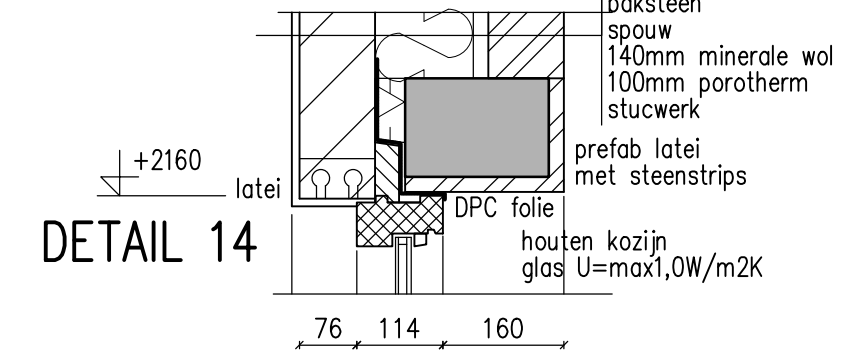
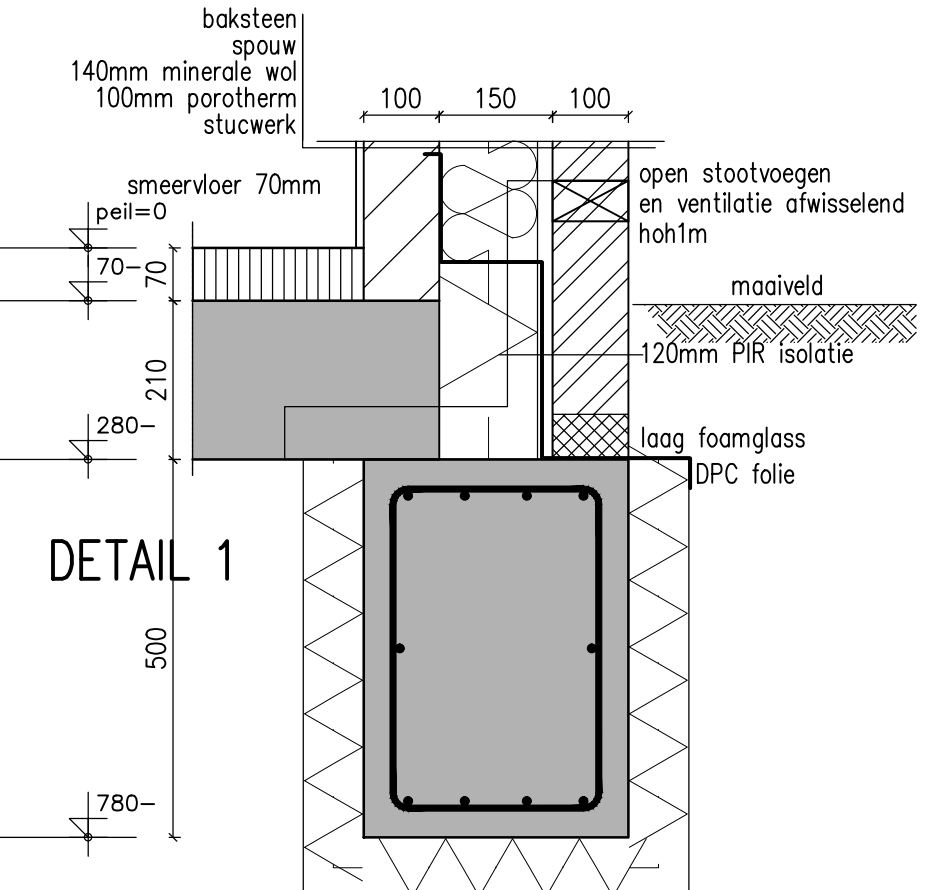
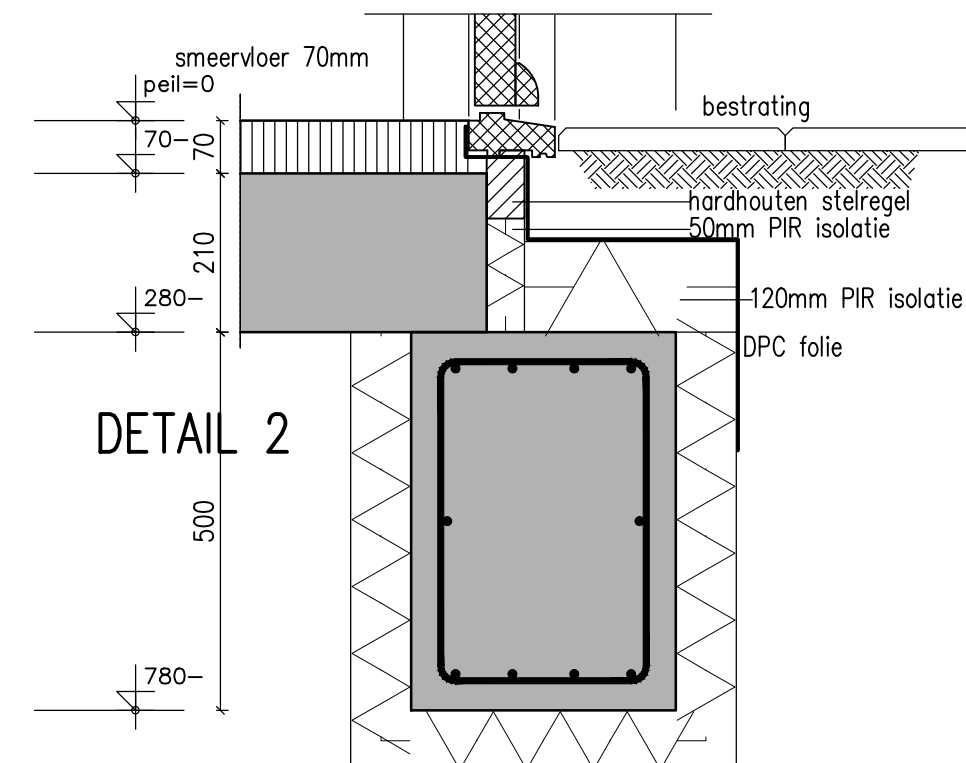
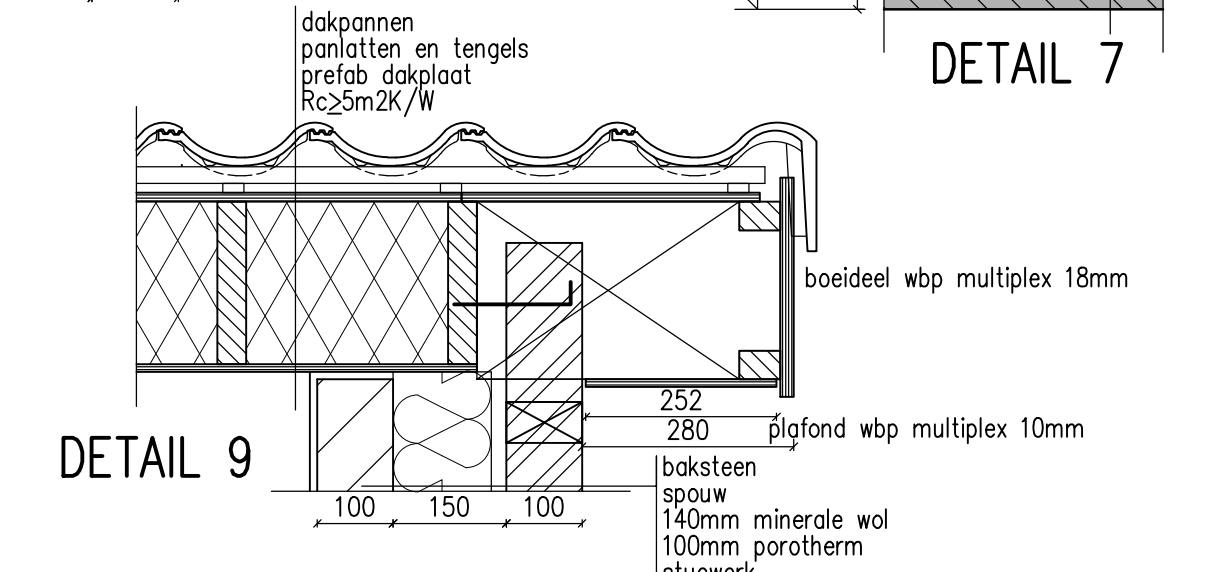
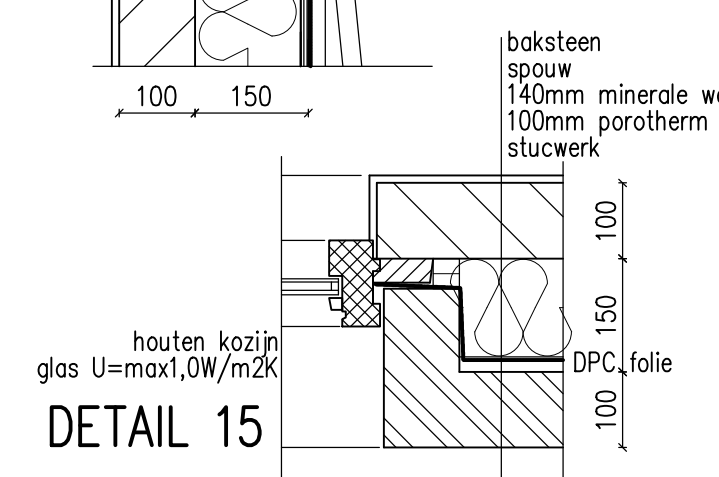
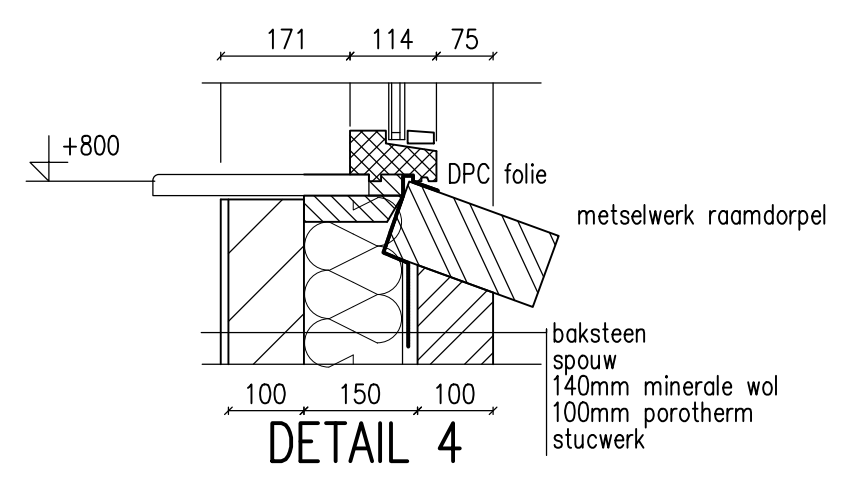
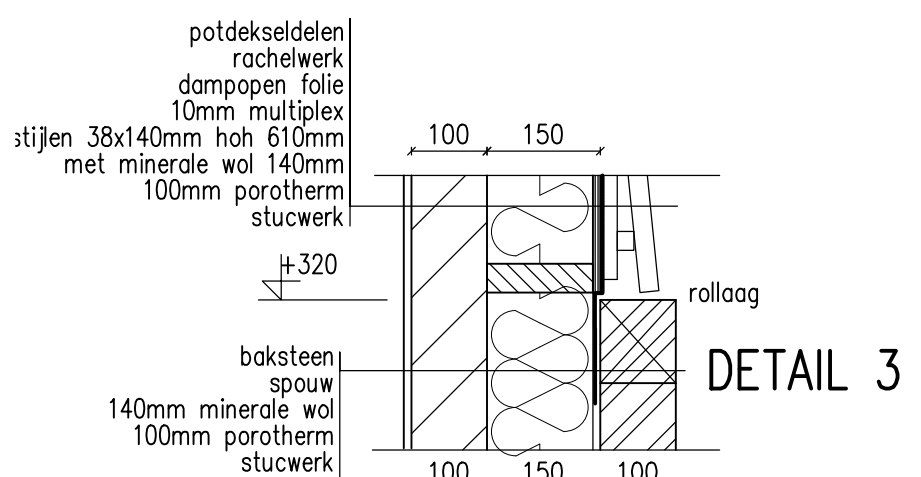
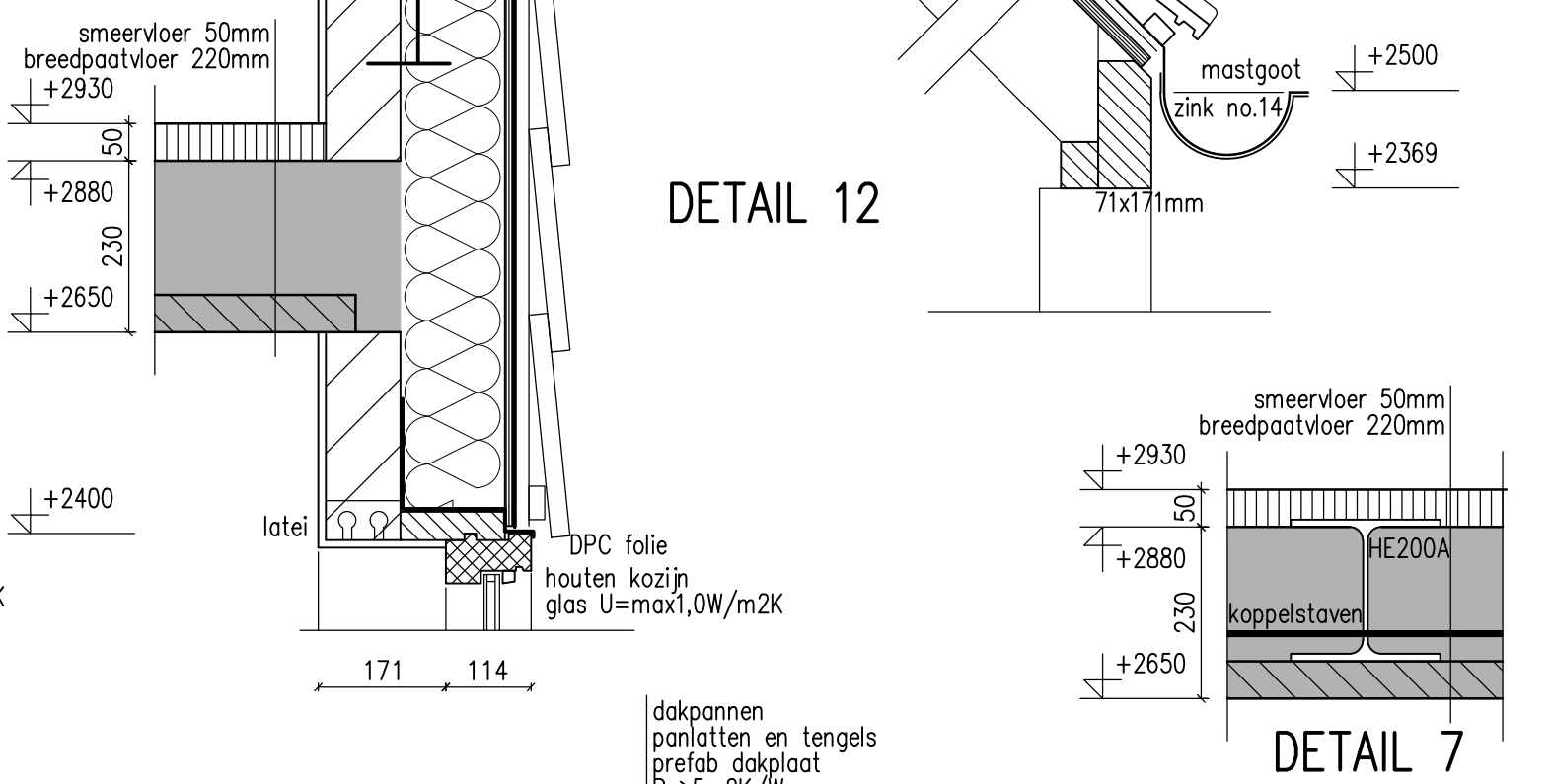
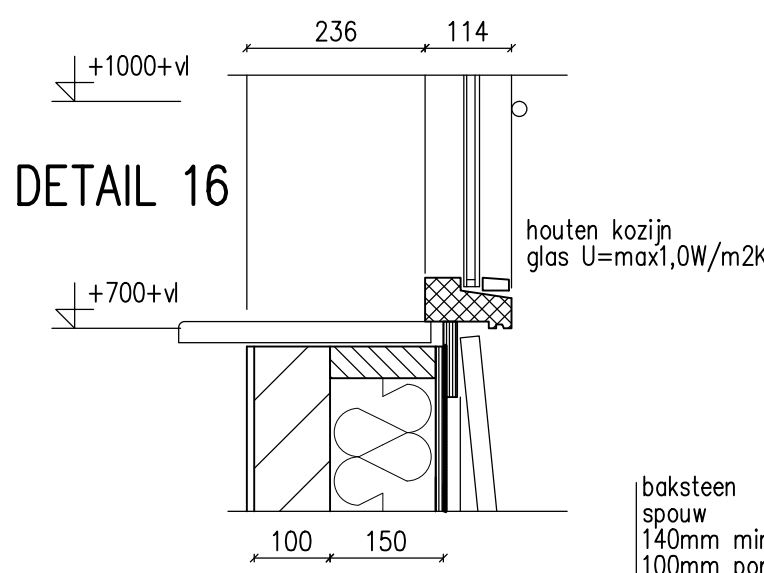
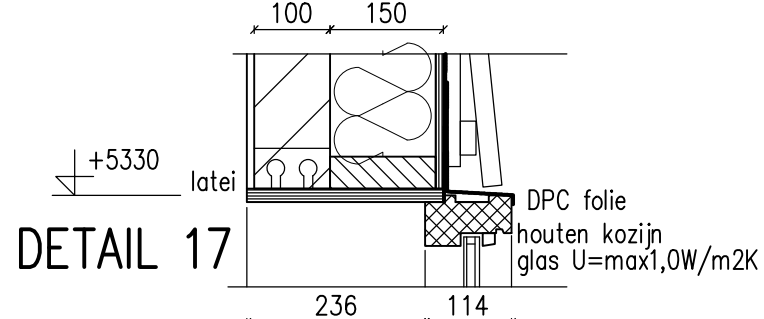
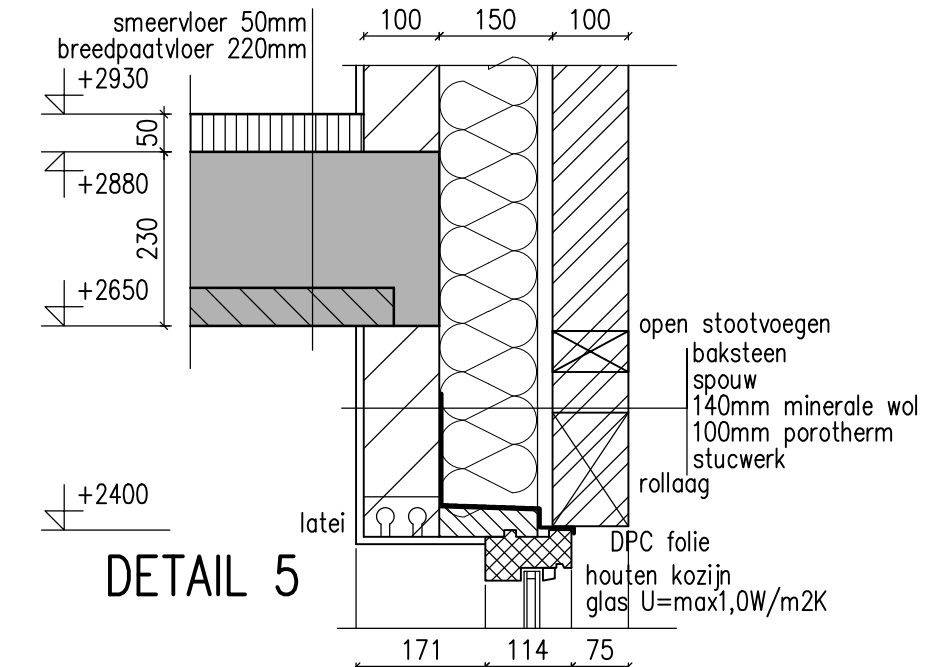
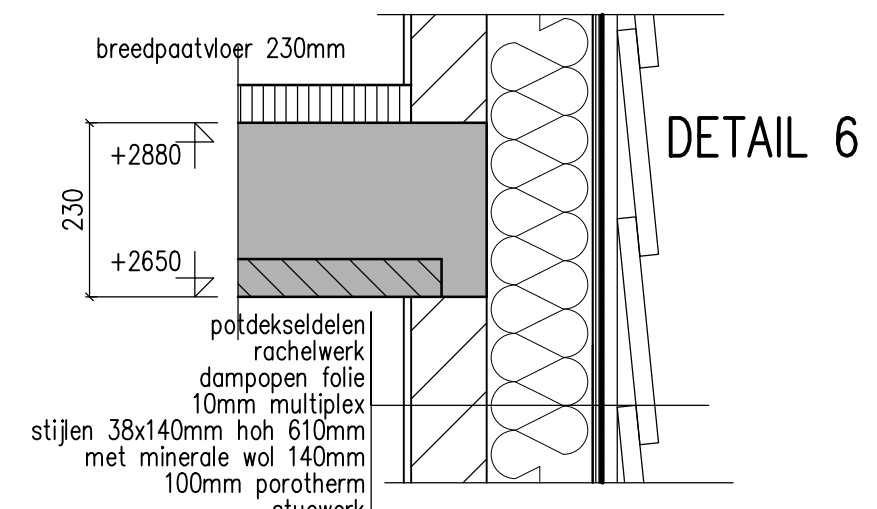
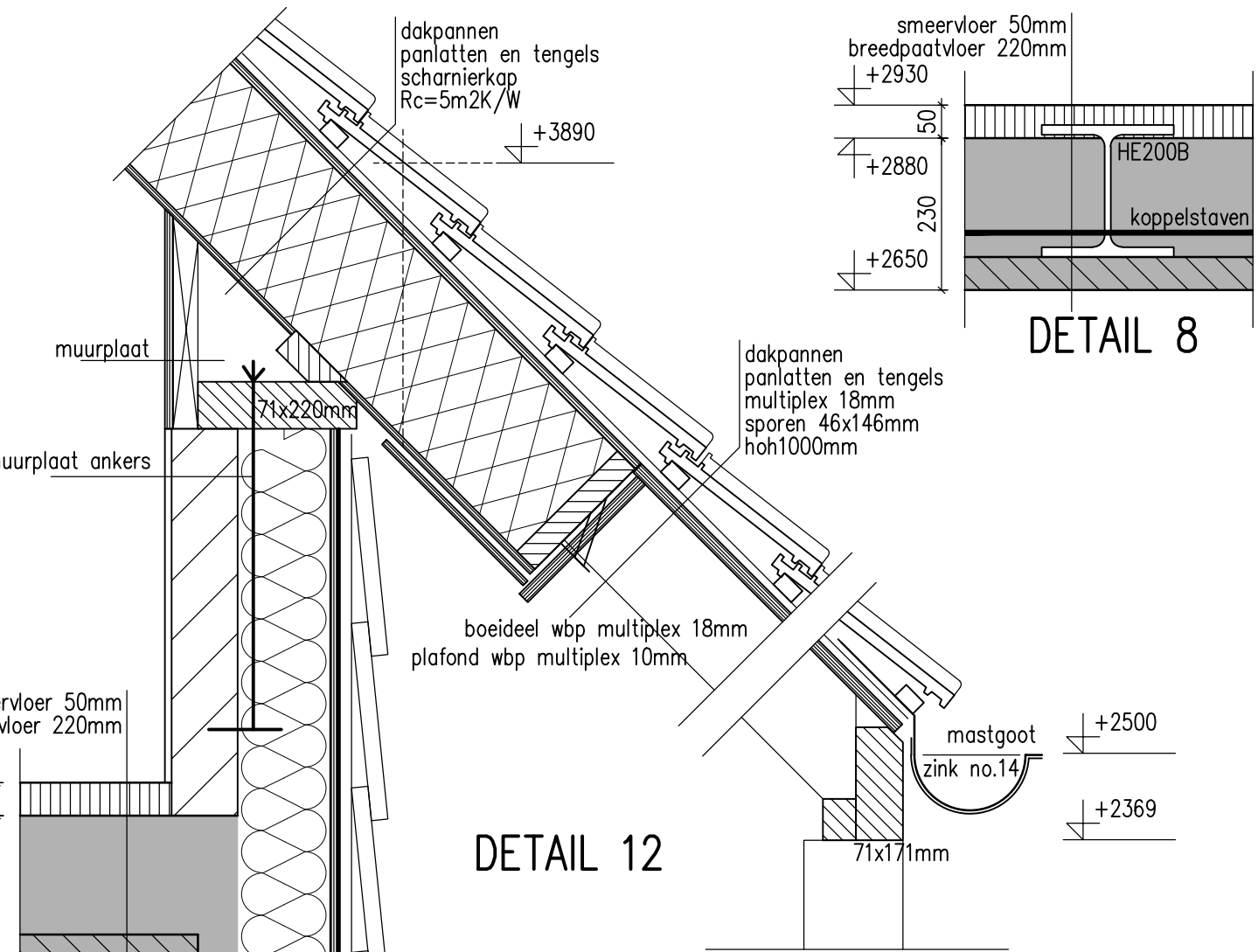
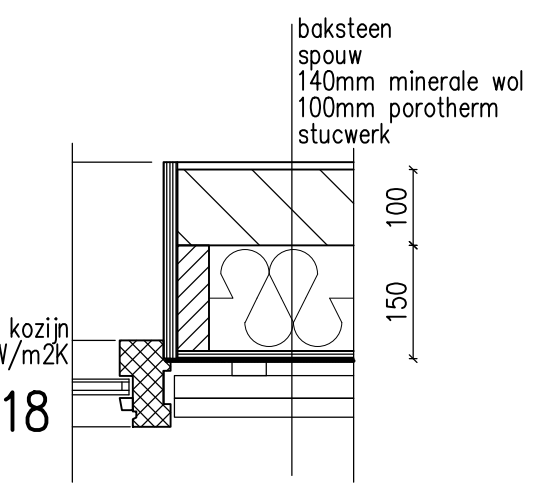
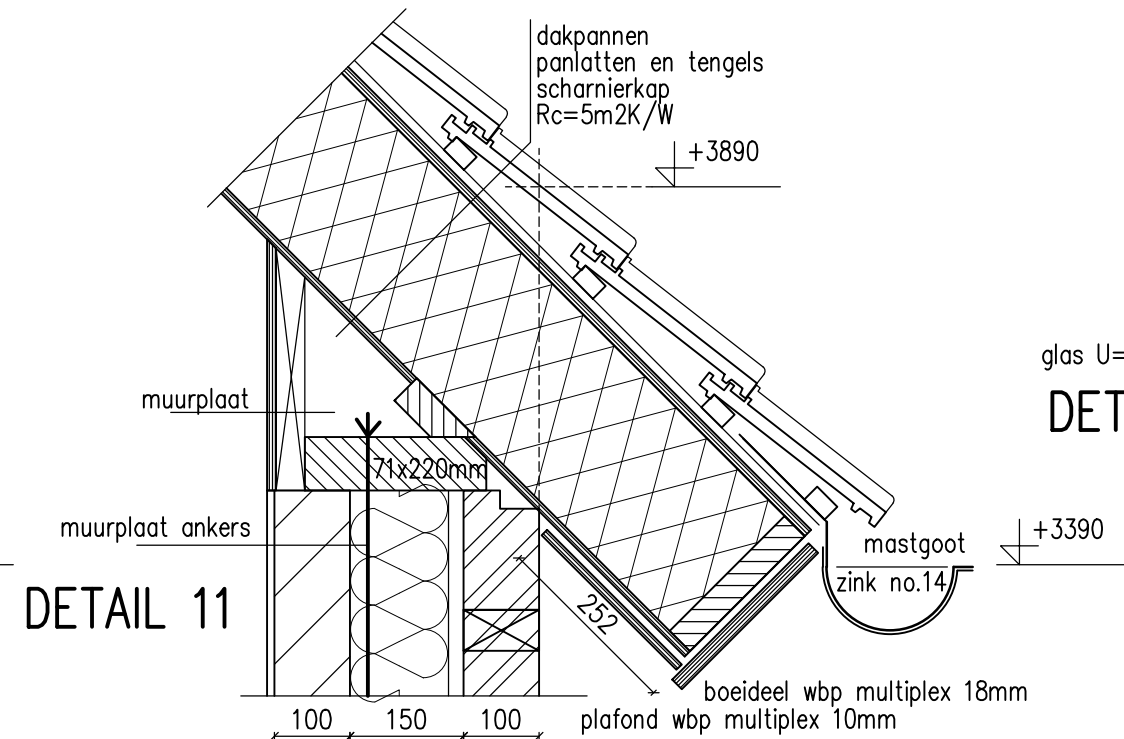
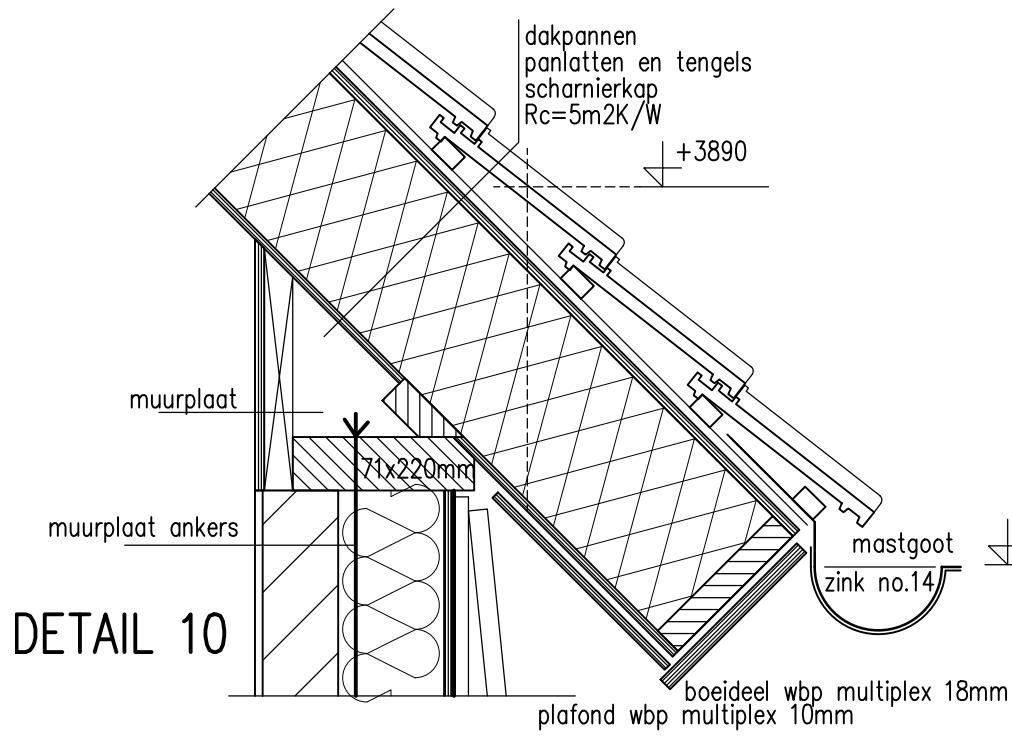

project: **Nieuwbouw woning**
aan de Vrouwenpolderseweg 30 te Serooskerke

opdrachtgever: Fam.
aannemer: Dekker-Walhout

DETAILS

R. WILLEMS
advies- en tekenburo bouwkunde

Hermesweg 17, PB 369 4380 AJ Vlissingen
tel: 0118-416763 fax: 0118-415566
e-mail: bktb.willems@wxs.nl; www.fekenuwillems.nl

formaat	getekend	gecontr.	wijz.	datum	omschrijving	stat.	blad
A3	PdB	RW		11-09-2014			13138
1:10							D01