

Bijlage 9: Quicksan industrielawaai

Notitie 20111344-05
Actualisatie bestemmingsplan Kom Spui te Terneuzen
Quickscan industrielawaai

Datum	Referentie	Uw referentie	Behandeld door
23 maart 2012	20111344-05	AM11200	M. Souren

1 Inleiding

In opdracht van Aeres Milieu B.V. is een quickscan industrielawaai in het kader van de Wet geluidhinder (Wgh) uitgevoerd ten behoeve van de actualisatie van het bestemmingsplan Kom Spui te Terneuzen.

Op basis van de geluidzonekaart van de provincie Zeeland is een inventarisatie gemaakt van de omliggende gezoneerde industrieterreinen en bijbehorende geluidzones.

Doel van het onderzoek is om na te gaan in hoeverre industrielawaai op basis van de Wgh een belemmering kan vormen voor het plan en eventueel hieruit volgende randvoorwaarden, ten aanzien van het gebruik.

2 Gegevens plangebied

Het plan betreft de kern Spui en is gelegen in de gemeente Terneuzen. In figuur 2.1 is de ligging van het plan weergegeven. Uit de beschikbaar gestelde informatie blijkt dat het een actualisatie van het huidige bestemmingsplan betreft en dat het bestemmingsplan behoudens de maatschappelijke voorzieningen aan de Spui 23 en Pooterdijk 1 niet voorziet in een functiewijziging van de bestaande bestemmingen.

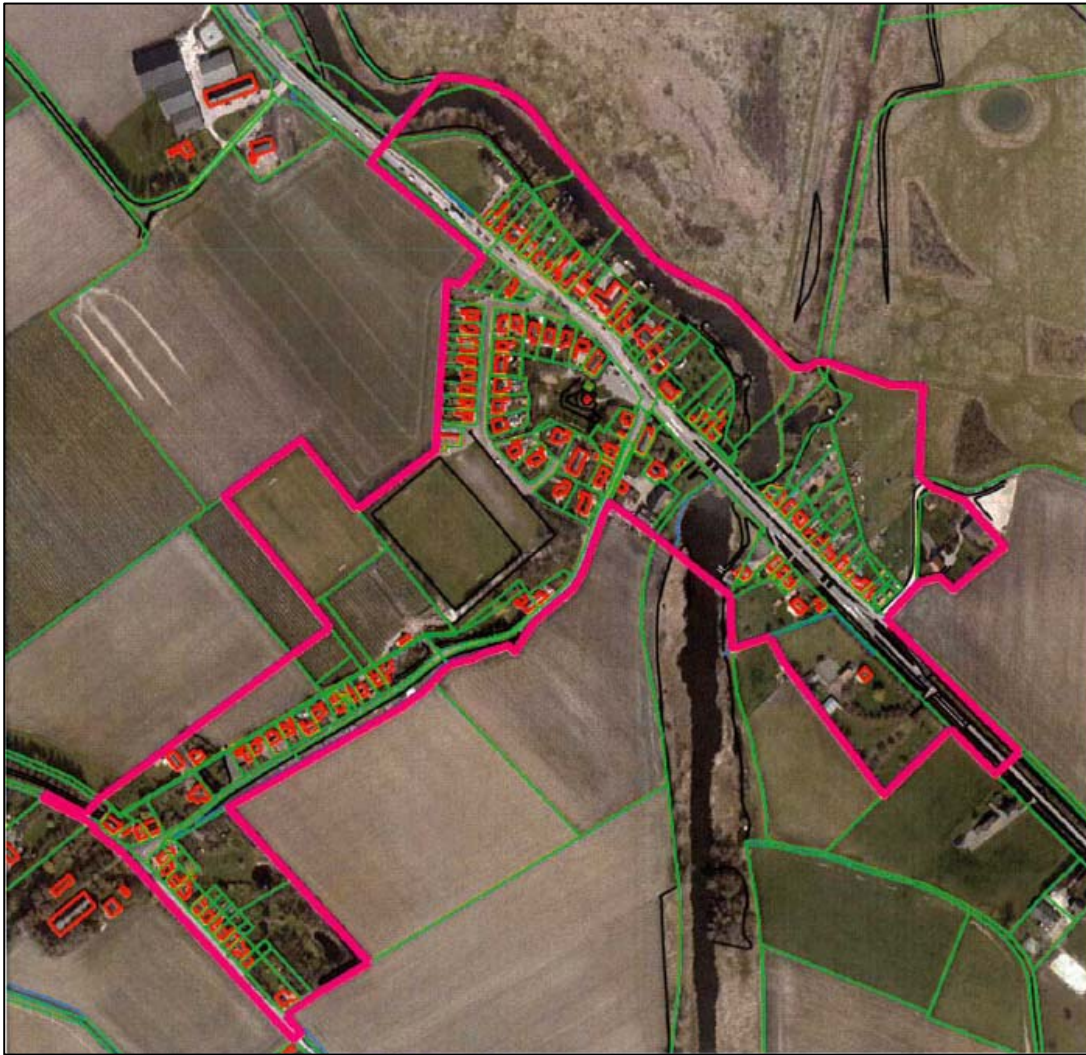

Figuur 2.1 Ligging plangebied Spui

2.1 Geluidzones omgeving plangebied

In de directe omgeving van het plangebied zijn een aantal gezoneerde industrieterreinen gelegen. Middels de geluidzonekaart van de provincie Zeeland is een inventarisatie gemaakt. In figuur 2.2 is een overzicht gegeven van de inventarisatie.

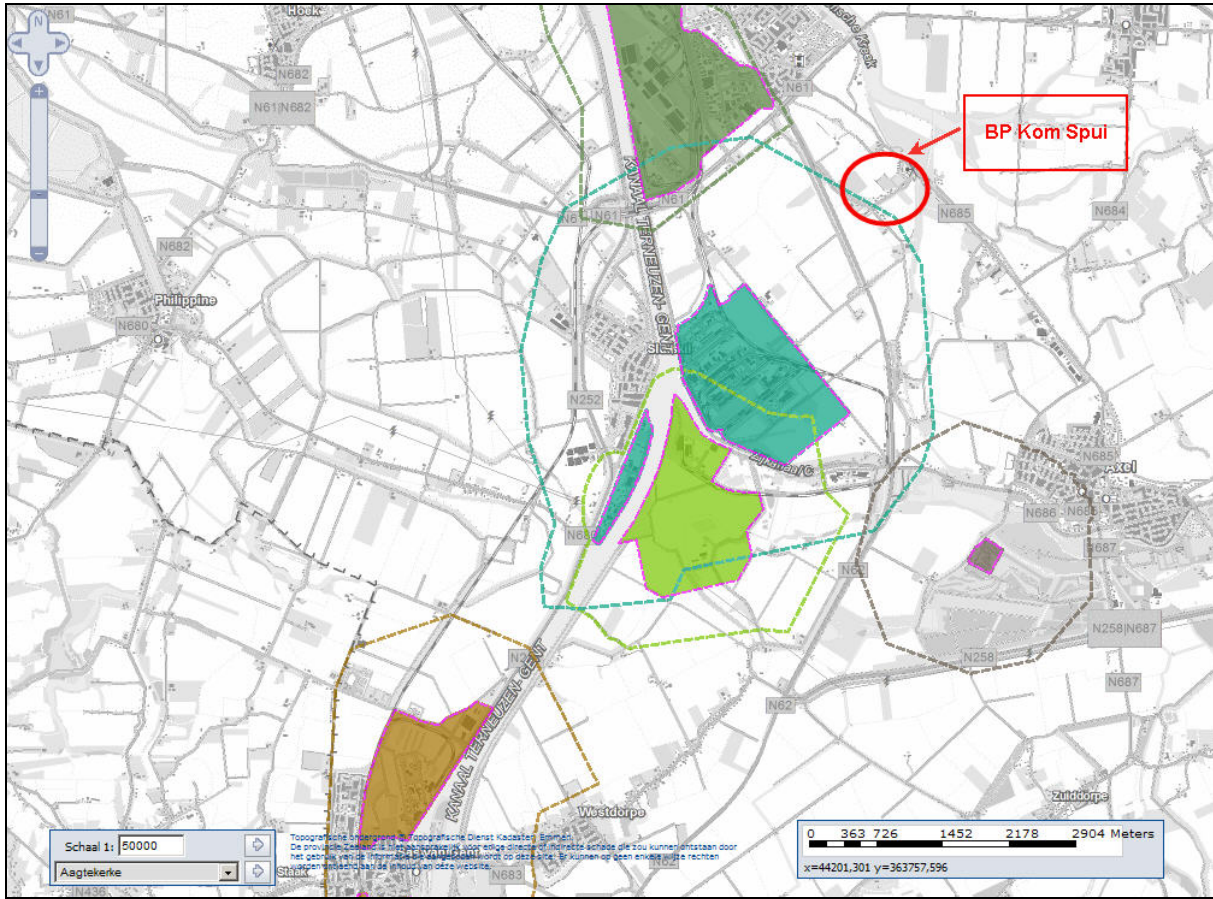

Figuur 2.2 Locatie van het bestemmingsplan ten opzichte van de ligging van de omliggende gezoneerde industrieterreinen en bijbehorende geluidzones

Uit figuur 2.2 volgt dat het plangebied deels gelegen is binnen de geluidzone van het gezoneerde industrieterrein Sluiskil-Oost/Kanaaleiland. De overige geluidzones van de omliggende gezoneerde industrieterreinen overlappen het plangebied niet en vormen derhalve geen belemmering.

Voor de bestemmingen gelegen binnen de zone van het industrieterrein Sluiskil-Oost/Kanaaleiland geldt dat het voorliggende plan een actualisatie betreft van het huidige bestemmingsplan Kom Spui en niet voorziet in functiewijziging.

De aan de Spui 23 en Pootersdijk 1 voorziene gebouwen voor maatschappelijke voorzieningen liggen niet binnen de geluidzone van het industrieterrein Sluiskil-Oost/ Kanaaleiland. Hierdoor vormt de Wgh geen belemmering voor het bestemmingsplan.

3 Samenvatting

In opdracht van Aeres Milieu B.V. is een quickscan industrielawaai uitgevoerd in het kader van de Wet geluidhinder (Wgh). Dit ten behoeve van de actualisatie van het bestemmingsplan Kom Spui te Terneuzen.

In de directe omgeving van het plangebied zijn een aantal gezoneerde industrieterreinen gelegen. Middels de geluidzonekaart van de provincie Zeeland is een inventarisatie gemaakt.

Uit de zonekaart volgt dat behoudens de geluidzone van industrieterrein Sluiskil-Oost/Kanaaleiland, het plan niet wordt overlapt door geluidzones van omliggende industrieterreinen. Het gebied dat valt binnen de geluidzone van Sluiskil-Oost/Kanaaleiland voorziet niet in functiewijzing. Hierdoor vormt de Wgh geen belemmering voor het bestemmingsplan.

Cauberg-Huygen Raadgevende Ingenieurs BV



de heer ing. M.J.E.J. Souren
Projectleider