

17A55 ADVIES ARCHEOLOGIE GEMEENTE ZWIJNDRECHT - EURYZA

Algemene gegevens	
Locatie	EURYZA
Betreft	Nieuwbouwplan
Aanvrager	Gemeente Zwijndrecht, Elvira Deleij
Aanvraagdatum	20 april 2017
Adviescode	17A55
Advies	Archeologisch bureauonderzoek naar de geschiedenis en locatie van de twee verdwenen molens (met name ivm de verwachte zware funderingen die problemen kunnen geven bij nieuwe paalfundering).
Datum advies	1 mei 2017

Zwijndrecht



Plan je route naar de locatie van het project Euryza door een vertrekpunt in te voeren bij A.
Klik vervolgens op routebeschrijving.

Van:
Naar: Euryza, Zwijndrecht

Locatie plangebied Euryza

17A55 ADVIES ARCHEOLOGIE GEMEENTE ZWIJNDRECHT - EURYZA

Plangebied op beleidsadvieskaart Zwijndrecht

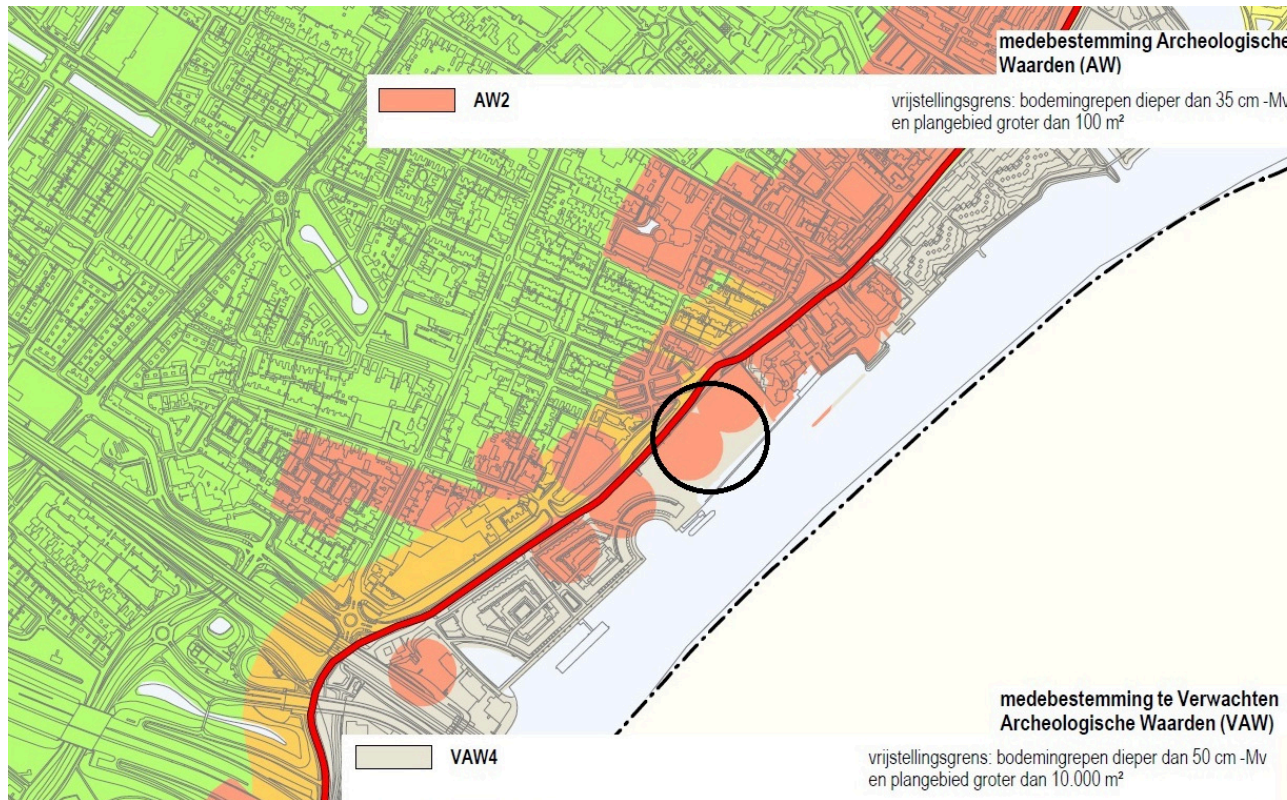

Voor het plangebied geldt beperkt een **AW2** en dit betreft de specifieke locaties van twee molens. De funderingen van deze molens - over het algemeen zwaar en diep - zullen naar verwachting nog in de ondergrond/bodem aanwezig zijn. De exacte locaties van de verdwenen molens zijn echter (nog) niet bekend. Een (historisch) bureauonderzoek kan hierover waarschijnlijk meer duidelijkheid geven.

I.v.m. de geplande paalfunderingen is het aan te bevelen dit onderzoek uit te laten voeren.

Voor het overgrote deel van het terrein geldt **VAW4** met een ruime vrijstelling vanwege de buitendijkse ligging. Het plangebied is zeker groter dan het vrijgestelde oppervlak van 10.000m². Vraag is of de vrijgestelde diepte van 50 cm -mv overschreden wordt nadat het terrein is opgehoogd voor de nieuwbouw. Archeologisch onderzoek is alleen verplicht als **beide** vrijstellingswaarden worden overschreden.

17A55 ADVIES ARCHEOLOGIE GEMEENTE ZWIJNDRECHT - EURYZA

Plangebied op historisch geografische kaart Zwijndrecht

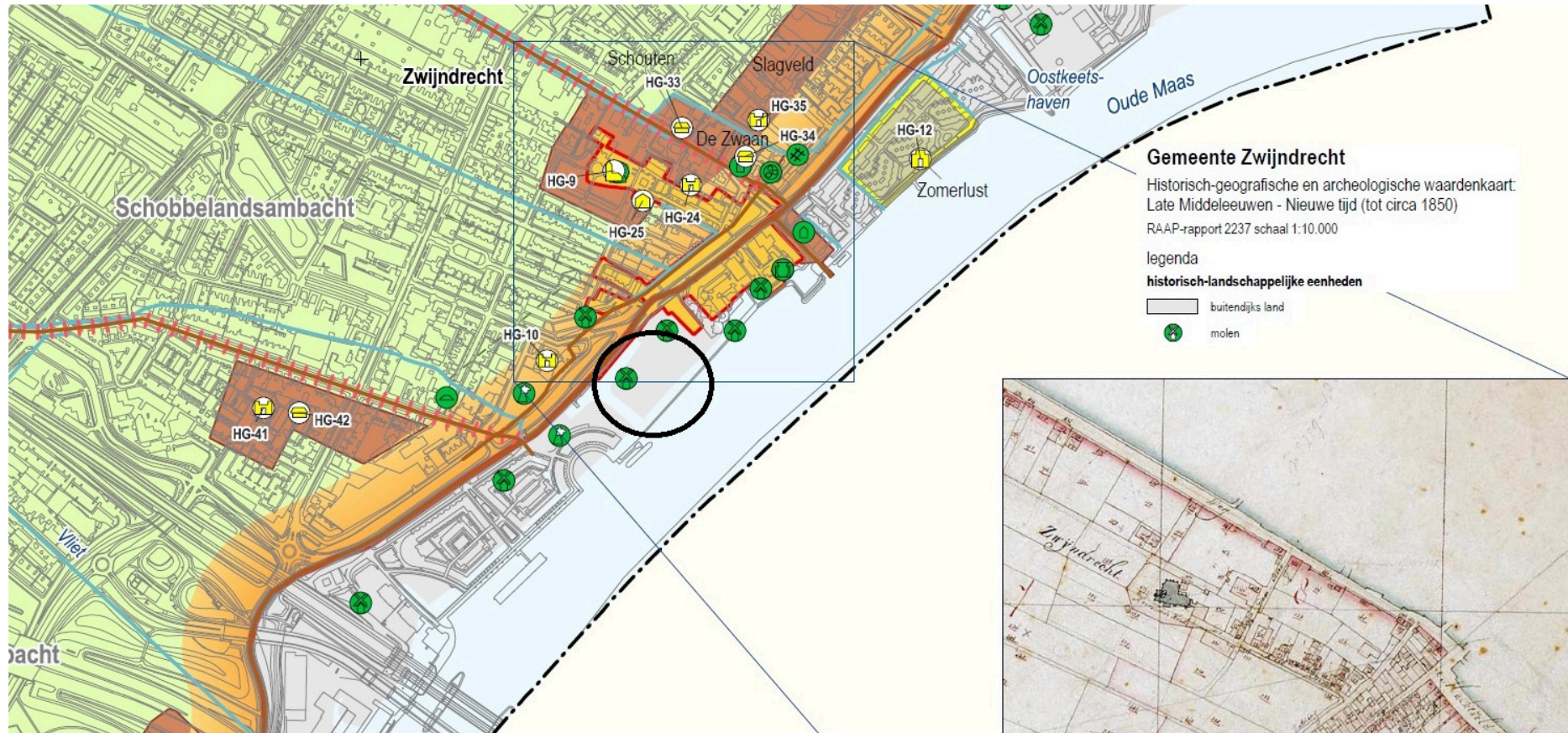

Het plangebied ligt geheel buitendijks en met uitzondering van de twee molens zijn er geen historische geografische waarden aanwezig. De namen van twee verdwenen molens (Landzicht en Rietvink) komen terug in de namen van de nieuwbouwcomplexen.

17A55 ADVIES ARCHEOLOGIE GEMEENTE ZWIJNDRECHT - EURYZA

Plangebied op landschapskaart Zwijndrecht

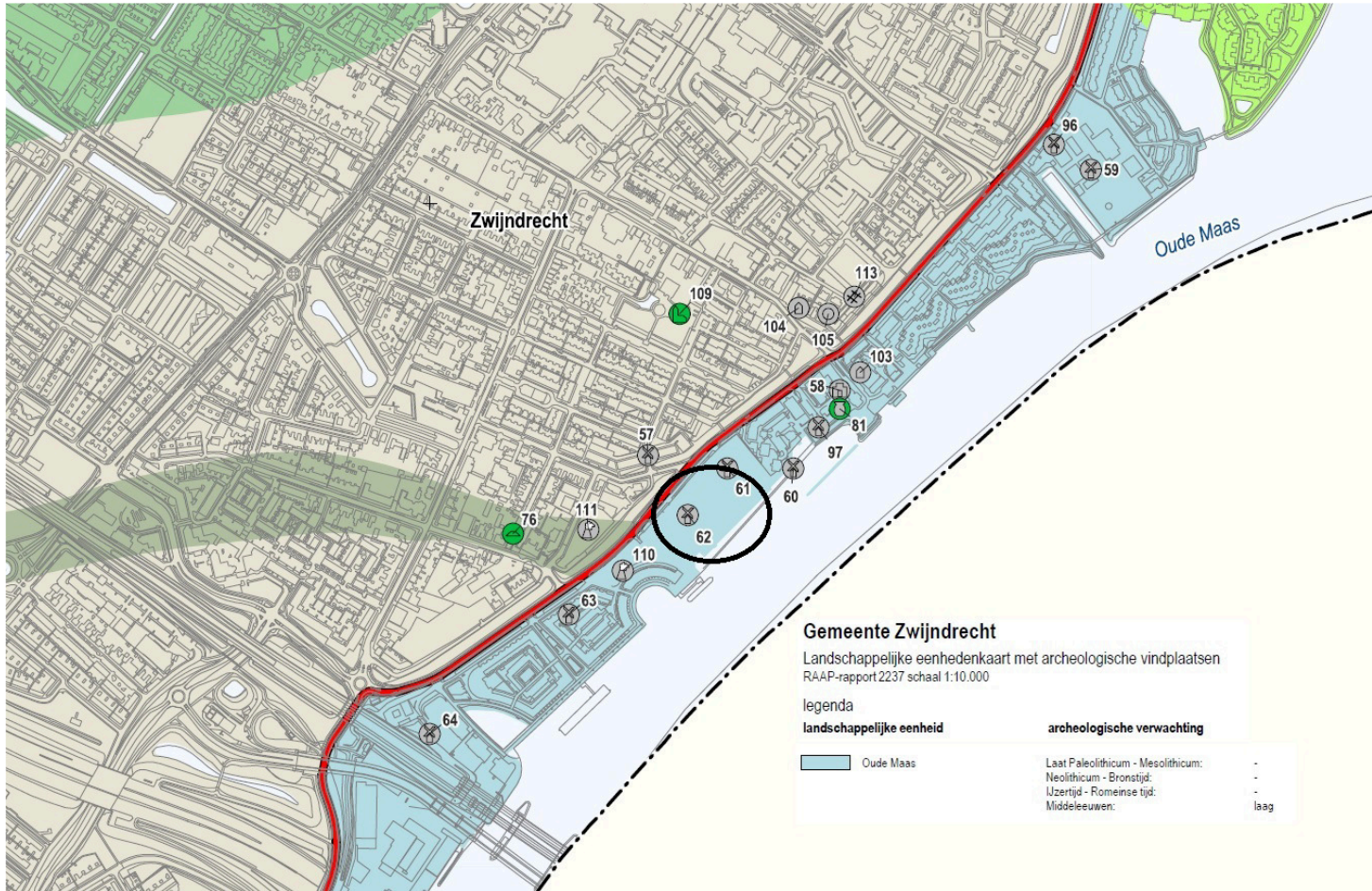

Het plangebied ligt in de vroegere/oude bedding van de Oude Maas. Vanwege de al eerder ontstane erosie is voor dit plangebied de archeologische verwachting laag.

17A55 ADVIES ARCHEOLOGIE GEMEENTE ZWIJNDRECHT - EURYZA

Plangebied op de overzichtskaart onderzoeken en vindplaatsen Zwijndrecht

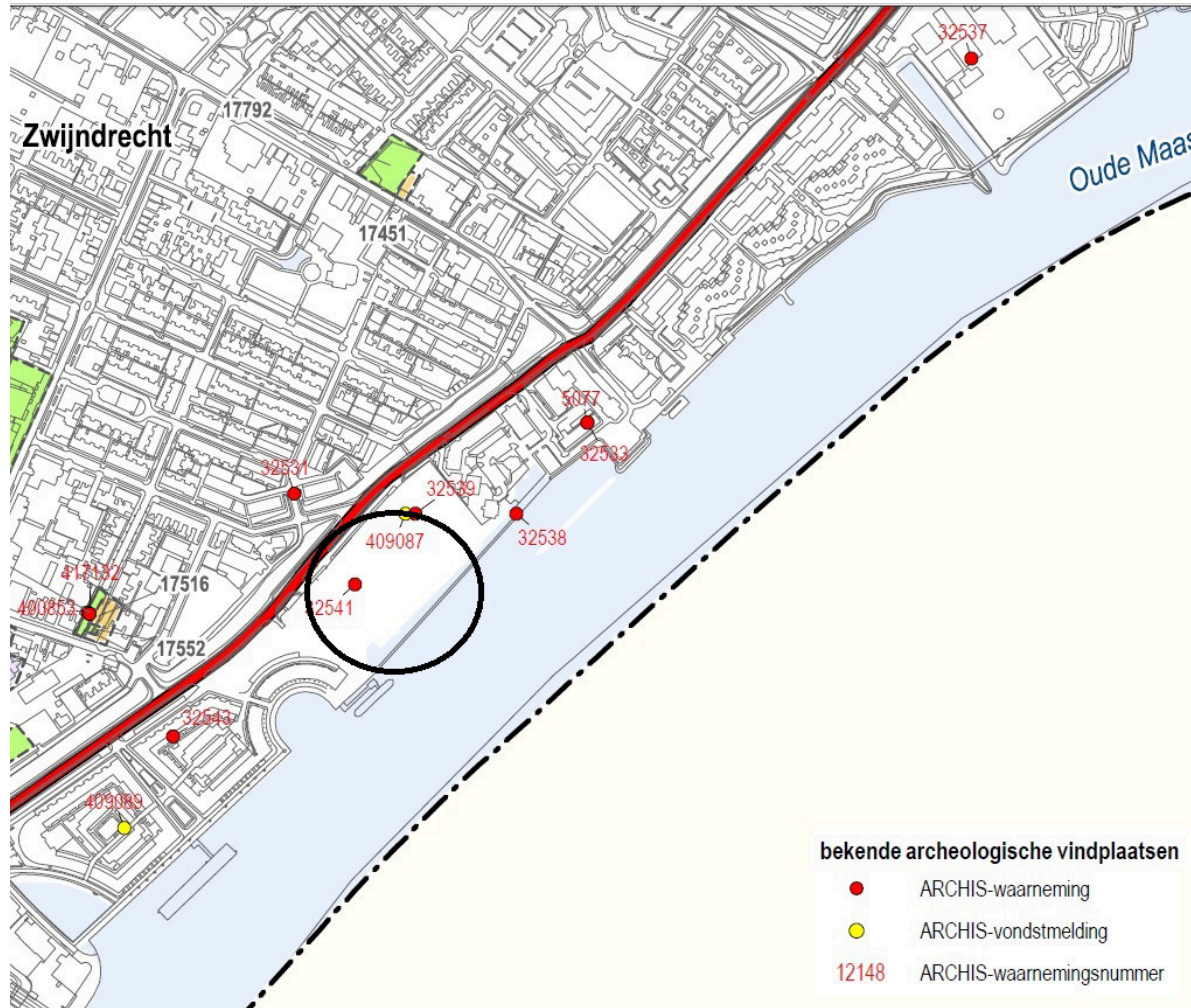

ARCHIS-waarnemingsnummer: 32539 419172 (vondstnummer; 2072 (molenummer))
 toponiem: Oudemolen Eendracht
 plaats: Zwijndrecht RD-coörd. (X/Y): 104522 / 425600
 gemeente: Zwijndrecht ARCHIS-ozkmsnr:
 verwerving: indirect: collectie AMK-nr:
 datum:
 complex: Molen
 datering: Nieuwe Tijd C - Nieuwe Tijd C
 toelichting: molen De Eendracht, type: onbekend, bouwjaar 1839, verdwenen: 1852 of later.
 literatuur: coördinaten en moleninformatie zijn afkomstig van www.molendatabase.nl; waarnemings- en/of AMK-nummers zijn, indien van toepassing, afkomstig uit de ARCHIS-database. Zie ook: Van der Esch, 2009.

ARCHIS-waarnemingsnummer: 32541 molenummer: 621
 toponiem: Trasmolen Rozenburg
 plaats: Zwijndrecht RD-coörd. (X/Y): 104515 / 425588
 gemeente: Zwijndrecht ARCHIS-ozkmsnr:
 verwerving: indirect: collectie AMK-nr:
 datum:
 complex: Molen
 datering: Nieuwe Tijd C - Nieuwe Tijd C
 toelichting: molen Rozenburg, type: stellingmolen, bouwjaar: 1845, verdwenen: 1906 of later (gesloopt).
 literatuur: coördinaten en moleninformatie zijn afkomstig van www.molendatabase.nl; waarnemings- en/of AMK-nummers zijn, indien van toepassing, afkomstig uit de ARCHIS-database.

ARCHIS-waarnemingsnummer: 32531 molenummer: 618
 toponiem: Landzigt
 plaats: Zwijndrecht RD-coörd. (X/Y): 104247 / 425618
 gemeente: Zwijndrecht ARCHIS-ozkmsnr:
 verwerving: indirect: collectie AMK-nr:
 datum:
 complex: Molen
 datering: Nieuwe Tijd C - Nieuwe Tijd C
 toelichting: molen Landzigt, type: stellingmolen, bouwjaar 1849, verdwenen 1926 (afgebroken).
 literatuur: coördinaten en moleninformatie zijn afkomstig van www.molendatabase.nl; waarnemings- en/of AMK-nummers zijn, indien van toepassing, afkomstig uit de ARCHIS-database.

ARCHIS-waarnemingsnummer: 32538 molenummer: 2073
 toponiem: Korelmolen De Hoop
 plaats: Zwijndrecht RD-coörd. (X/Y): 104457 / 425675
 gemeente: Zwijndrecht ARCHIS-ozkmsnr:
 verwerving: indirect: collectie AMK-nr:
 datum:
 complex: Molen
 datering: Nieuwe Tijd - Nieuwe Tijd
 toelichting: molen De Hoop, type: stellingmolen, bouwjaar: 1711 of eerder, verdwenen: 1876 (gesloopt).
 literatuur: coördinaten en moleninformatie zijn afkomstig van www.molendatabase.nl; waarnemings- en/of AMK-nummers zijn, indien van toepassing, afkomstig uit de ARCHIS-database.

In het plangebied is geen archeologisch onderzoek uitgevoerd. De drie nummers op de afbeelding verwijzen naar de verdwenen molens.

17A55 ADVIES ARCHEOLOGIE GEMEENTE ZWIJNDRECHT - EURYZA

Conclusie

Het vrijgestelde oppervlak (10.000m²) wordt overschreden, de vrijgestelde diepte (50cm -mv) wordt afhankelijk van de dikte van de geplande ophoging al dan niet overschreden.

Voor het plangebied is de archeologische verwachting echter laag omdat

- het buitendijks ligt
- in het verleden het oudere landschap hier al door de Oude Maas is geërodeerd
- bebouwing uit het recentere verleden (sinds ca 1700, waaronder twee molens) al geheel verdwenen is.

Advies

Geadviseerd wordt een **(archeologisch) bureauonderzoek** uit te laten voeren om de geschiedenis en met name de exacte locaties van de molens te bepalen. Dit vooral in verband met de verwachte zware funderingen die problemen kunnen geven bij nieuwe paalfunderingen.

Contactgegevens Gemeente Dordrecht

Jacqueline Hoevenberg, senior adviseur erfgoed / senior archeoloog

Gemeente Dordrecht, sector Stadsontwikkeling

Postbus 8, 3300 AA DORDRECHT

T: 078 770 4905 (ma-do)

E: j.hoevenberg@dordrecht.nl

W: www.dordrecht.nl/archeologie

F: www.facebook.com/dordrechtondergronds