

Amerikalaan 14
6199 AE MAASTRICHT - AIRPORT

T +31 (0)88-5152505
E info@cauberg Huygen.nl
www.cauberg Huygen.nl

K.v.K 58792562
IBAN NL71 RABO 0112 075584

Akoestisch onderzoek industrielawaai BP Uitbreiding Dorp te Zoetermeer

Datum **13 februari 2020**
Referentie **03316-42280-05**

Referentie 03316-42280-05
Rapporttitel Akoestisch onderzoek industrielawaai BP Uitbreiding Dorp te Zoetermeer

Datum 13 februari 2020

Opdrachtgever Rho Adviseurs voor leefruimte
Postbus 150
3000 AD ROTTERDAM
Contactpersoon De heer M. van der Meulen

Behandeld door ing. R.H.R. Slangen
R. Gerrickens
Cauberg Huygen B.V.
Amerikalaan 14
6199 AE MAASTRICHT - AIRPORT
Telefoon 088-5152505

Inhoudsopgave

1	Inleiding	3
2	Situering	4
3	Toetsingskader	5
3.1	Geluidbelasting vanwege het industrieterrein	5
3.2	Maximale geluidniveaus	5
3.3	Indirecte hinder	5
3.4	Cumulatie	5
4	Uitgangspunten	6
5	Berekeningsresultaten	7
5.1	Geluidbelasting vanwege het industrieterrein	7
5.1.1	Variant “beoordelingshoogte 5 meter”	7
5.1.2	Variant “beoordelingshoogte 7,5 meter”	8
5.1.3	Variant “beoordelingshoogte 16,5 meter”	9
5.2	Maximale geluidniveaus	10
6	Conclusie	11

Bijlagen

Bijlage I

Bijlage I-1	Contour 5 meter
Bijlage I-1	Contour 7,5 meter
Bijlage I-1	Contour 10,5 meter
Bijlage I-1	Contour 13,5 meter
Bijlage I-1	Contour 16,5 meter

Bijlage II

Bijlage II	Rekenresultaten langtijdgemiddelde beoordelingsniveaus
------------	--

Bijlage III

Bijlage III	Rekenresultaten maximale geluidniveaus
-------------	--

1 Inleiding

In opdracht van de Rho adviseurs voor leefruimte is door Cauberg Huygen een akoestisch onderzoek uitgevoerd voor het bestemmingsplan Uitbreiding Dorp te Zoetermeer.

Ten noorden van het krachtens de Wet geluidhinder gezoneerde industrieterrein Nutricia wordt een gebied ontwikkeld waarbinnen woningen gerealiseerd gaan worden. Het plangebied ligt in de zone van een aantal wegen, spoortraject Den-Haag – Gouda en het gezoneerde industrieterrein Nutricia. Dit akoestisch onderzoek heeft uitsluitend betrekking op het industrielawaai ten gevolge van het gezoneerde industrieterrein van Nutricia. Het stedenbouwkundig ontwerp met geprojecteerde woningen wordt beoordeeld aan de grenswaarden voor het langtijdgemiddeld beoordelingsniveau van de Wet geluidhinder en de grenswaarden voor het maximaal geluidniveau conform de Handreiking industrielawaai en vergunningverlening.

2 Situering

Het plangebied is gelegen ten noorden van Nutricia en wordt omsloten door de wegen Rokkeveenseweg en de Karel Doormanlaan.

In figuur 2.1 is een situatie weergegeven van het plangebied. Ten zuiden van het plangebied is een wal met scherm gesitueerd om het geluidniveau ten gevolge van industrieterrein Nutricia te reduceren.



Figuur 2.1: Overzichtstekening plangebied

3 Toetsingskader

3.1 Geluidbelasting vanwege het industrieterrein

De onderzoekslocatie is gelegen binnen de geluidzone van industrieterrein Nutricia. Op de (buiten)grens van de zone mag de geluidbelasting ten gevolge van activiteiten op het industrieterrein niet meer bedragen dan 50 dB(A) etmaalwaarde en bij nieuwe woningen binnen de zone niet meer dan 55 dB(A) etmaalwaarde, tenzij er bouwkundige voorzieningen worden getroffen (dove gevels). De gemeente gaat voor alle woningen een hogere waarde van 55 dB(A) vaststellen.

3.2 Maximale geluidniveaus

Voor maximale geluidniveaus geldt dat gestreefd dient te worden naar het voorkomen van maximale geluidniveaus die meer dan 10 dB boven het aanwezige langtijdgemiddelde beoordelingsniveau uitkomen. Als grenswaarde voor de maximale geluidniveaus ter plaatse van de woningen geldt achtereenvolgens 70, 65 en 60 dB(A) gedurende de dag-, avond- en nachtperiode.

3.3 Indirecte hinder

Voor indirecte hinder (verkeersaantrekkende werking) geldt de beoordelingssystematiek volgens de Circulaire Indirecte hinder. Voor indirecte hinder die ter plaatse van woningen akoestisch herkenbaar is geldt een grenswaarde van 50 dB(A) met mogelijkheden deze te verruimen tot maximaal 65 dB(A). Voor de geluidbelasting verkeerslawaai ten gevolge van de nieuwe ontsluitingsweg en beoordeling hiervan wordt verwezen naar het onderzoek wegverkeerslawaai.

3.4 Cumulatie

Indien de voorkeursgrenswaarde van meerdere bronnen wordt overschreden is er sprake van samenloop van geluidsbronnen en is cumulatie aan de orde om de aanvaardbaarheid te toetsen (goede ruimtelijke onderbouwing). Voor deze cumulatie wordt verwezen naar het akoestisch onderzoek wegverkeerslawaai.

4 Uitgangspunten

In het onderzoek zijn de volgende uitgangspunten gehanteerd en is gebruik gemaakt van de volgende gegevens:

- De berekeningen zijn uitgevoerd overeenkomstig het Reken- en meetvoorschrift geluid 2012 en voor zover van toepassing de Handleiding meten en rekenen industrielawaai.
- Voor de berekeningen is gebruik gemaakt van het emissiemodel van Nutricia aangeleverd door Rho-adviseurs d.d. 19 maart 2019 gemaakt in Geomilieu V4.30.
- De ondergrond, rekenpunten en objecten van het plangebied en de directe omgeving worden beschouwd conform de door Rho aangeleverde uitgangspunten, d.d. 18 april 2019. Voor de zuidelijke hoogbouw geldt een beoordelingshoogte van 12 meter. In de loop van de tijd is het bouwplan aangepast waarbij delen van het appartementengebouw zijn verlaagd. De na aanpassing van het bouwplan niet meer van belang zijnde rekenpunten 17, 18, 19 en 20 op een hoogte van 13,5 meter worden buiten beschouwing gelaten.
- Voor de afscherming wordt uitgegaan van een aardenwal met daarbovenop een 'scherpe' tophoek en standaard reflecties.

5 Berekeningsresultaten

5.1 Geluidbelasting vanwege het industrieterrein

Met het rekenmodel is het stedenbouwkundig ontwerp van woningen en afscherpende wal doorgerekend. In de volgende paragrafen zijn de resultaten beschreven. In bijlage I zijn de contouren in meer detail weergegeven. In bijlage II zijn de berekende geluidniveaus per rekenpunt bijgevoegd.

5.1.1 Variant “beoordelingshoogte 5 meter”

Voor gezoneerde industrieterreinen geldt voor beoordeling aan de 50 dB(A) contour aan de zonegrenswaarden een beoordelingshoogte van 5 meter. In onderstaand figuur is de 50 dB(A) contour ten gevolge van het industrieterrein over het plangebied weergegeven.

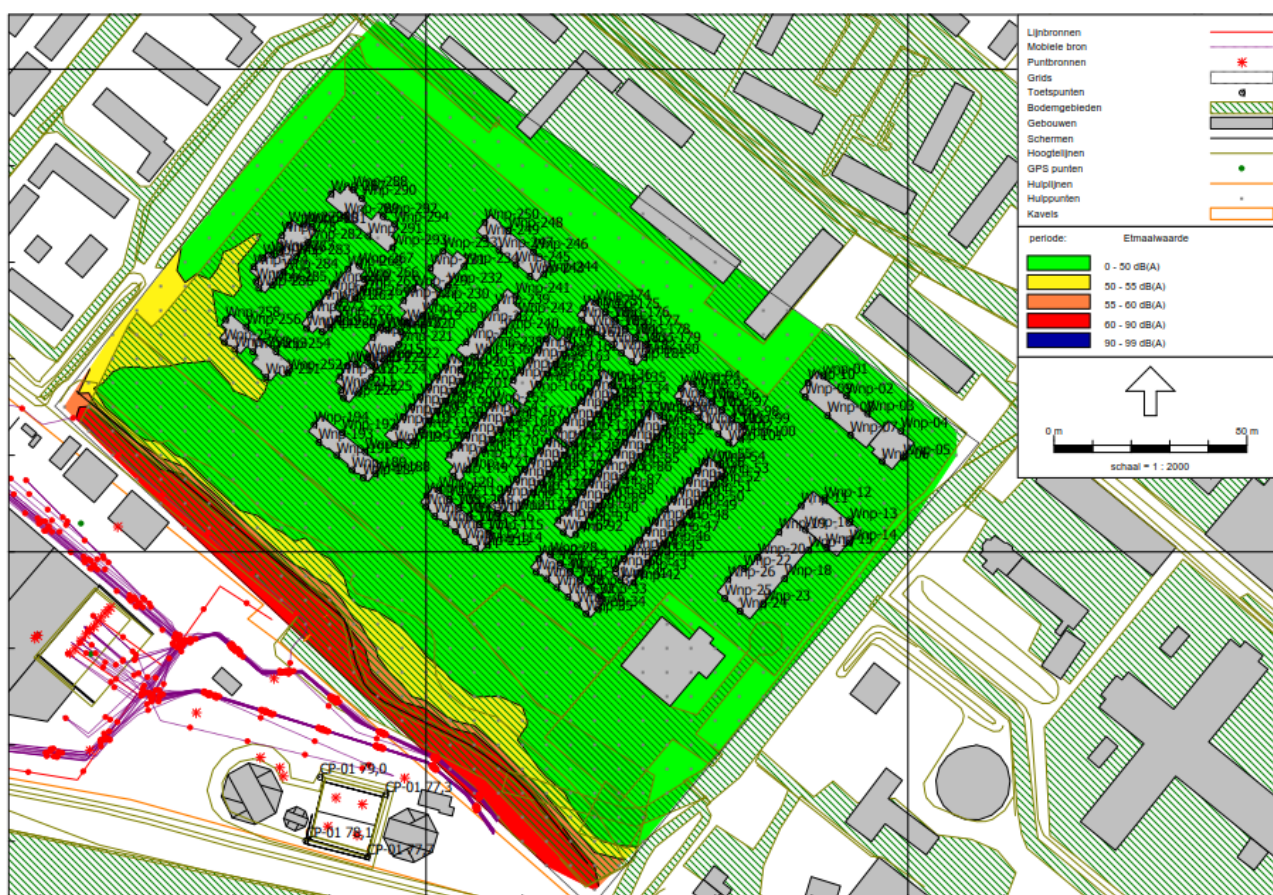

Figuur 5.1: Contour 50 dB(A) op 5 meter hoogte

Uit voorgaand figuur 5.1 volgt dat de 50 dB(A) contour niet over de bouwblokken (laagbouw) binnen het plangebied ligt. De hoogste geluidbelasting op de gevel van de laagbouw bedraagt 50 dB(A). Daarmee wordt de voorkeursgrenswaarde van 50 dB(A) gerespecteerd.

5.1.2 Variant “beoordelingshoogte 7,5 meter”

De geprojecteerde grondgebonden woningen (laagbouw) hebben een kap waaronder een geluidgevoelige ruimte geprojecteerd kan worden. Om uit te sluiten dat op deze beoordelingshoogte de geluidbelastingen hoger zijn dan op de eerder beschouwde 5 meter, is een aanvullende berekening uitgevoerd.

Onderstaand is de 50 dB(A) contour over het plangebied weergegeven op een beoordelingshoogte van 7,5 meter. In bijlage II zijn de berekeningsresultaten opgenomen.

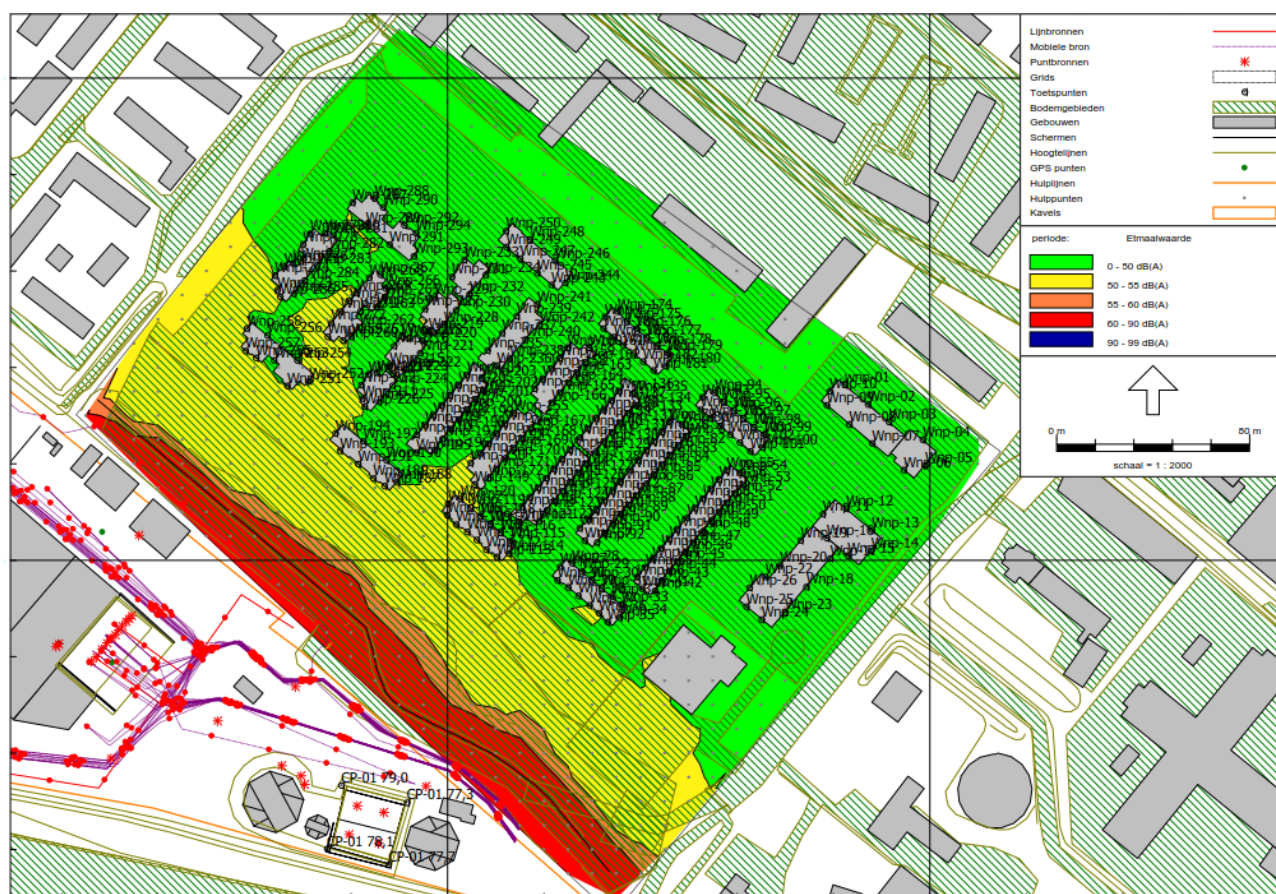

Figuur 5.2: Geluidbelastingen op 7,5 meter hoogte met een scherm van 8 meter hoogte

Uit bovenstaande resultaten volgt dat de geluidbelasting ten hoogste 52 dB(A) bedraagt. Bij 11 woningen wordt niet aan de voorkeursgrenswaarde van 50dB(A) voldaan.

Voor de 11 woningen met een overschrijding van de voorkeursgrenswaarde maar geen overschrijding van de maximale ontheffing dient bij realisatie van een geluidgevoelige ruimte op de zolder een ontheffing (Hogere grenswaarden) aangevraagd te worden op basis van de hoogste geluidbelasting per woning.

5.1.3 Variant “beoordelingshoogte 16,5 meter”

Aan de zuidzijde van het plangebied is hoogbouw voorzien van maximaal 6 bouwlagen. Om uit te sluiten dat op de beoordelingshoogte per bouwlaag van de hoogbouw de geluidbelastingen hoger zijn dan op de eerder beschouwde 5 meter en 7,5 meter is een aanvullende berekening uitgevoerd.

Onderstaand is de 50 dB(A) contour over het plangebied weergegeven op een beoordelingshoogte van 16,5 meter. Ook voor de lagere verdiepingen met een beoordelingshoogte van 10,5 meter en 13,5 meter is de ligging van de 50 dB(A) contour berekend (zie bijlage I).

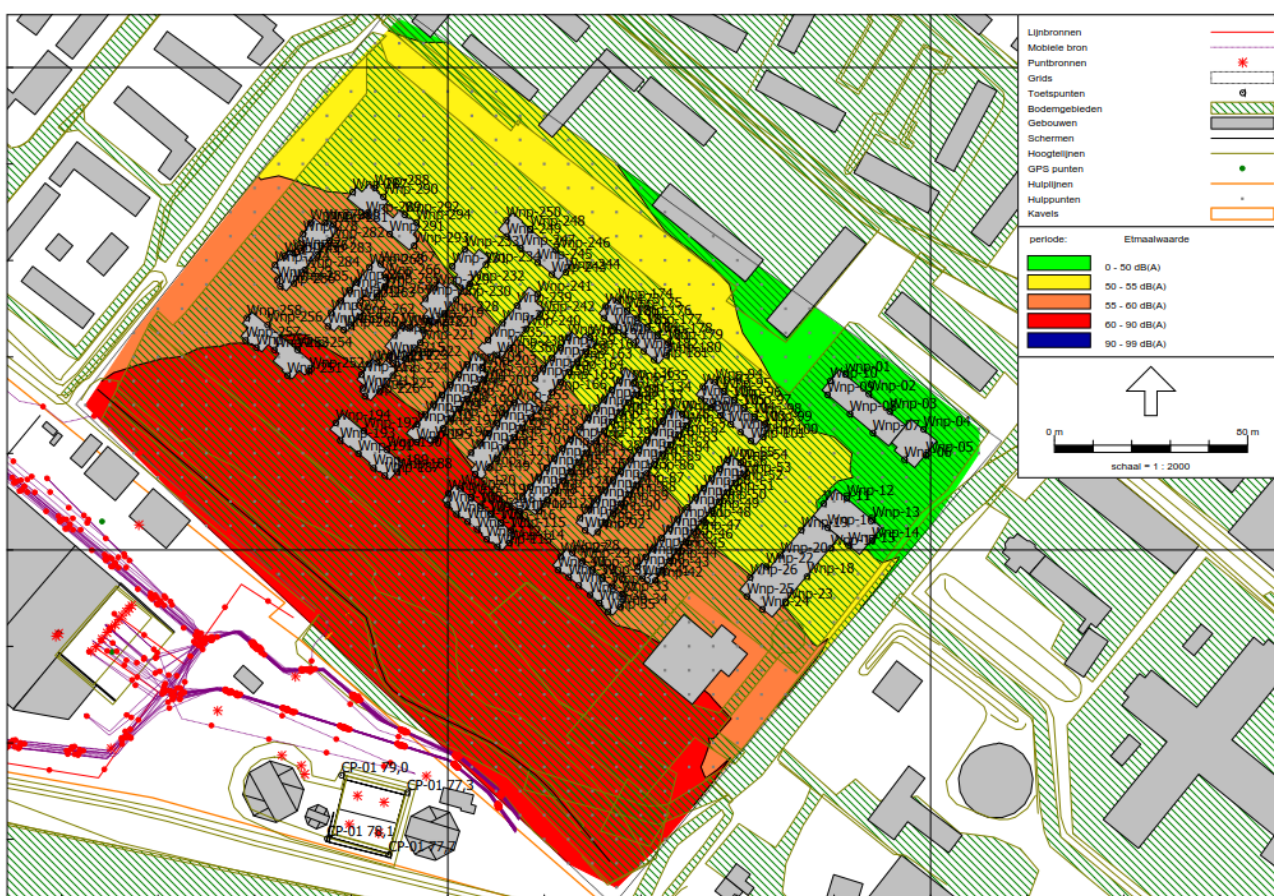

Figuur 5.3: Geluidbelastingen op 16,5 meter hoogte met een scherm van 8 meter hoogte

Uit bovenstaande resultaten en bijlage I en II volgt dat de geluidbelasting ter plaatse van de hoogbouw ten hoogste 52 dB(A) bedraagt op de 6e bouwlaag. Bij twee woningen (3 rekenpunten) in de hoogbouw wordt niet aan de voorkeursgrenswaarde van 50dB(A) voldaan.

Om alle bouwblokken binnen het plangebied zonder overschrijding van de voorkeursgrenswaarde van 50 dB(A) etmaalwaarde te realiseren dient het huidig geluidscherm aan de zuidzijde opgehoogd te worden met circa 5m. Deze maatregel weegt niet op tegen de reductie van maximaal 2 dB(A) bij 13 woningen.

5.2 Maximale geluidniveaus

Voor de geprojecteerde woningen in het stedenbouwkundig ontwerp is berekend wat de maximale geluidniveaus (pieken) bedragen in de dag-, avond- en nachtperiode. Het maximale geluidniveau bedraagt bij woningen ten hoogste 57 dB(A) in alle periodes. Er wordt met een etmaalwaarde van 67 dB(A) op alle waarpunten voldaan aan de maximale geluidniveaus. In bijlage III zijn de rekenresultaten weergegeven.

6 Conclusie

In opdracht van de Rho adviseurs voor leefruimte is door Cauberg Huygen B.V. een akoestisch onderzoek uitgevoerd voor het bestemmingsplan Uitbreiding Dorp te Zoetermeer.

Uit het onderzoek blijkt:

- Op een beoordelingshoogte van 5 meter (verdieping) wordt de voorkeursgrenswaarde van 50 dB(A) gerespecteerd.
- Op een beoordelingshoogte van 7,5 meter (2e verdieping/zolder) wordt bij 11 woningen (laagbouw) met een hoogste geluidbelasting van 52 dB(A) niet voldaan aan de voorkeursgrenswaarde van 50 dB(A).
- Op een beoordelingshoogte van 16,5 meter (6^e verdieping hoogbouw) wordt bij 2 woningen (3 rekenpunten) met een hoogste geluidbelasting van 52 dB(A) niet voldaan aan de voorkeursgrenswaarde van 50 dB(A).
- Voor betreffende 11 grondgebonden woningen en 2 hoogbouwwoningen met een overschrijding van de voorkeursgrenswaarde zonder overschrijding van de maximale ontheffingswaarde is op basis van de hoogst bepaalde geluidbelasting per woning een 'Hogere grenswaarde industrielawaai' noodzakelijk.
- Om voor industrielawaai aan de voorkeursgrenswaarde (50 dB(A)) te voldoen bij alle woningen, dient de afscherpende wal circa 5m hoger te worden dan de huidige 8m.
- Dat de maximale geluidniveaus in alle perioden 57 dB(A) bedraagt. Optredende maximale geluidniveaus vormen met een etmaalwaarde van 67 dB(A) geen belemmering voor realisatie van het plan.

Cauberg Huygen B.V.



ing. R.H.R. Slangen
Senior Adviseur

Bijlage I













Bijlage I-1	Contour 5 meter
Bijlage I-1	Contour 7,5 meter
Bijlage I-1	Contour 10,5 meter
Bijlage I-1	Contour 13,5 meter
Bijlage I-1	Contour 16,5 meter

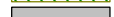



451600

451400

94200

94400

- Lijnbronnen 
- Mobiele bron 
- Puntbronnen 
- Grids 
- Toetspunten 
- Bodemgebieden 
- Gebouwen 
- Schermen 
- Hoogtelijnen 
- GPS punten 
- Hulplijnen 
- Hulppunten 
- Kavels 

periode:	Etmaalwaarde
	0 - 50 dB(A)
	50 - 55 dB(A)
	55 - 60 dB(A)
	60 - 90 dB(A)
	90 - 99 dB(A)

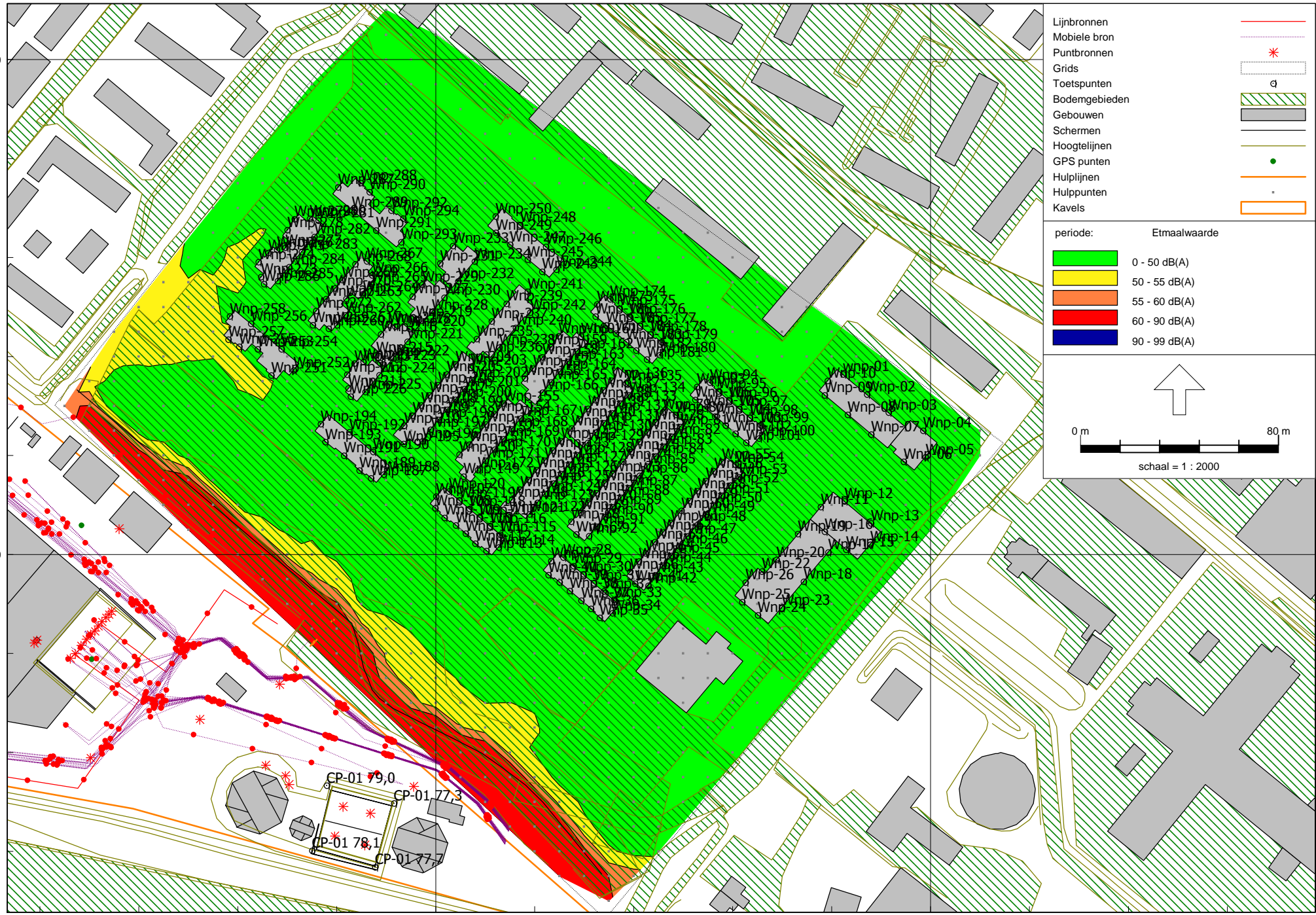
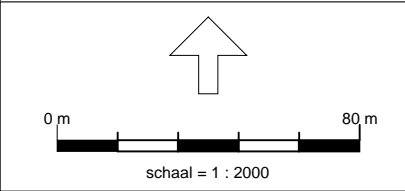

451600

451400

94200

94400

- Lijnbronnen —
- Mobiele bron *
- Puntbronnen *
- Grids
- Toetspunten
- Bodemgebieden
- Gebouwen
- Schermen
- Hoogtelijnen —
- GPS punten •
- Hulplijnen —
- Hulppunten •
- Kavels

periode:	Etmaalwaarde
	0 - 50 dB(A)
	50 - 55 dB(A)
	55 - 60 dB(A)
	60 - 90 dB(A)
	90 - 99 dB(A)

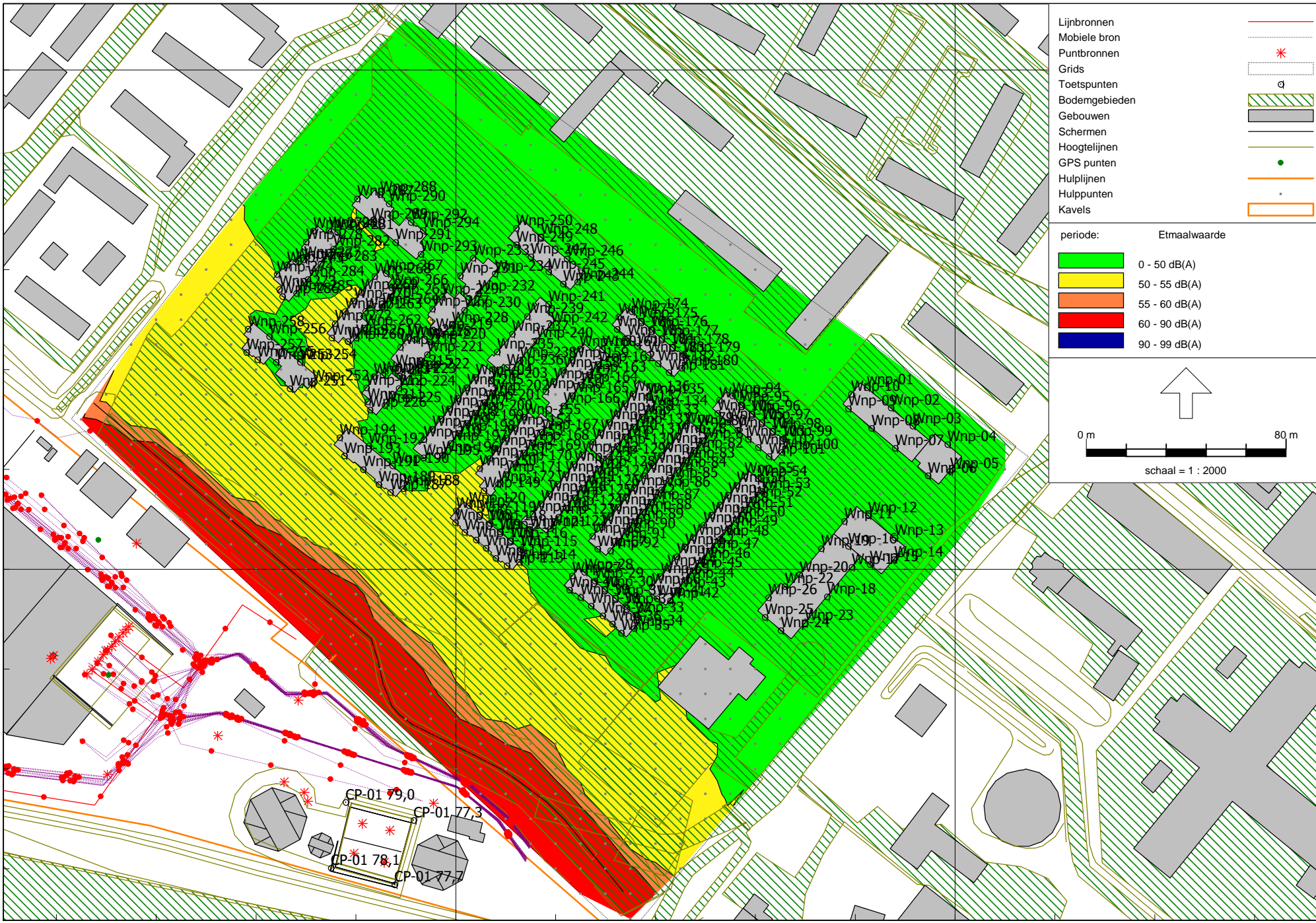
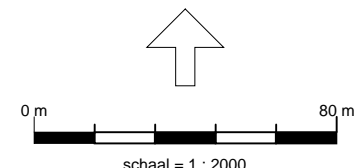

451600

451400

94200

94400

- Lijnbronnen
- Mobiele bron
- Puntbronnen
- Grids
- Toetspunten
- Bodemgebieden
- Gebouwen
- Schermen
- Hoogtelijnen
- GPS punten
- Hulplijnen
- Hulppunten
- Kavels

periode:	Etmaalwaarde
	0 - 50 dB(A)
	50 - 55 dB(A)
	55 - 60 dB(A)
	60 - 90 dB(A)
	90 - 99 dB(A)

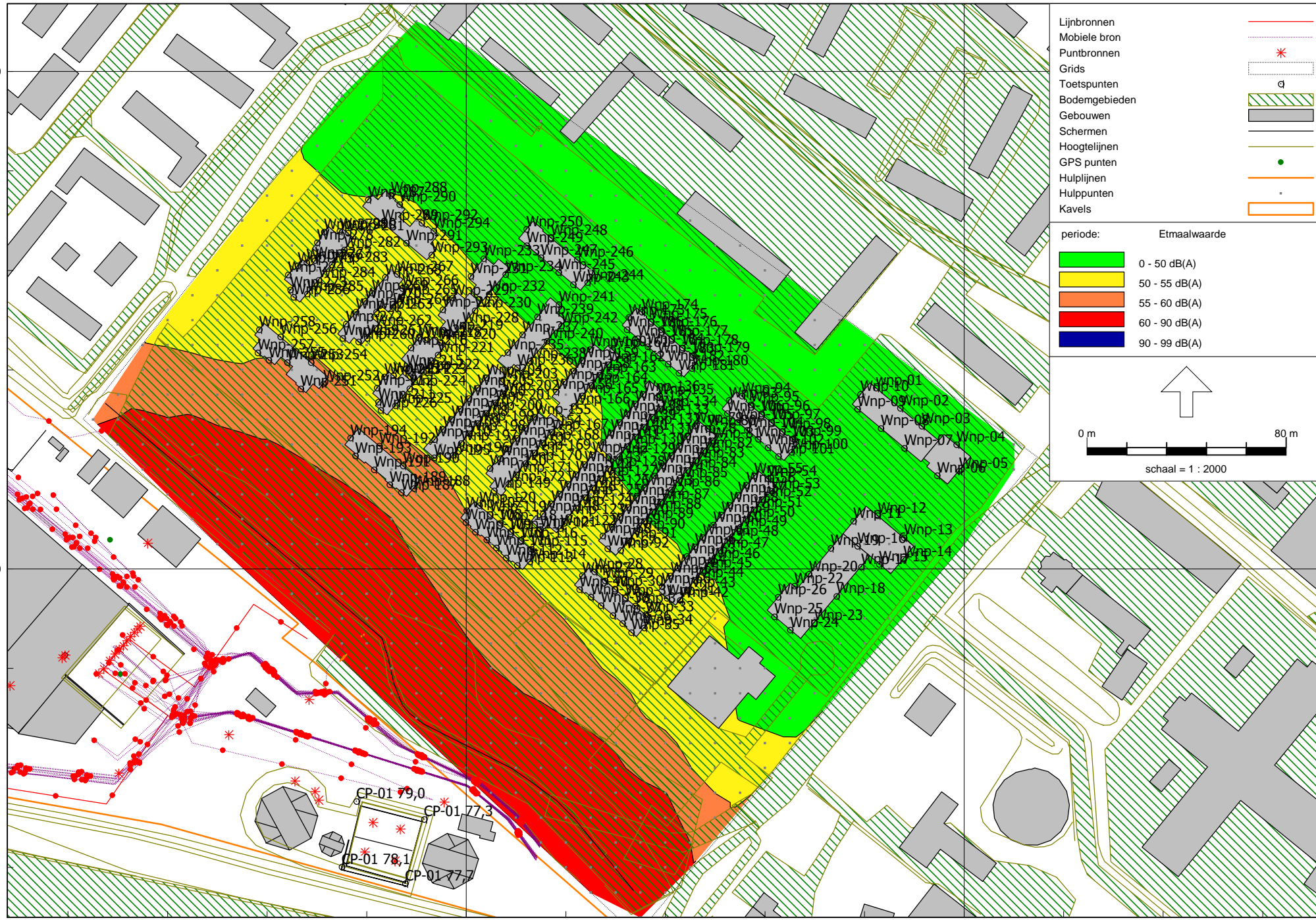
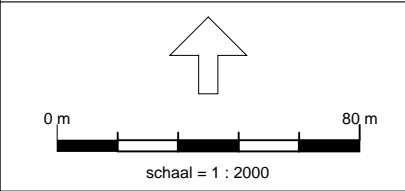

451600

451400

94200

94400

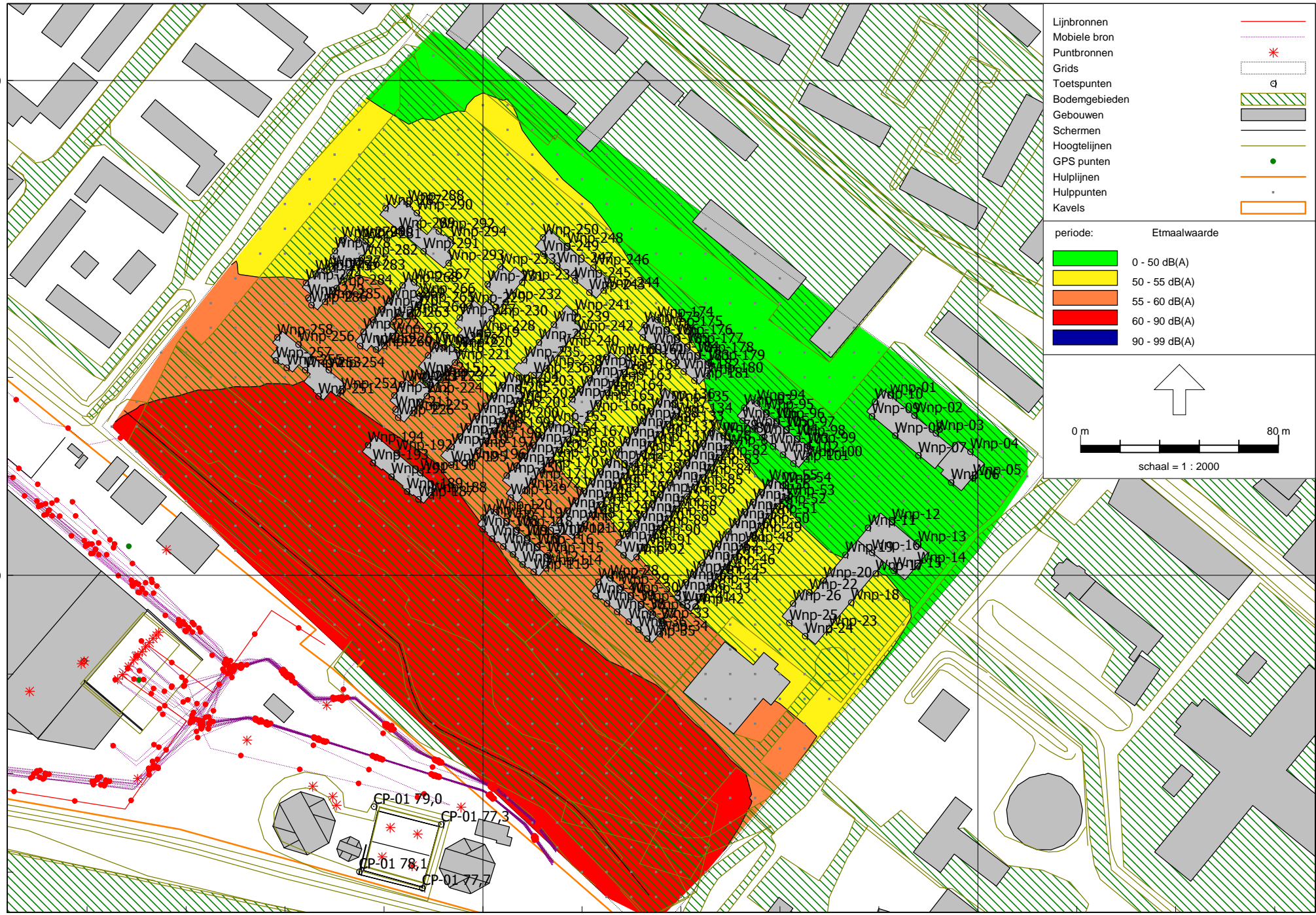

- Lijnbronnen
- Mobiele bron
- Puntbronnen
- Grids
- Toetspunten
- Bodemgebieden
- Gebouwen
- Schermen
- Hoogtelijnen
- GPS punten
- Hulplijnen
- Hulppunten
- Kavels

periode:	Etmaalwaarde
	0 - 50 dB(A)
	50 - 55 dB(A)
	55 - 60 dB(A)
	60 - 90 dB(A)
	90 - 99 dB(A)

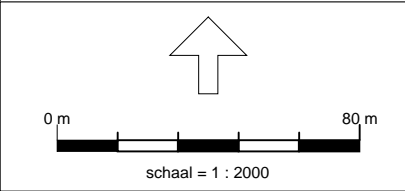

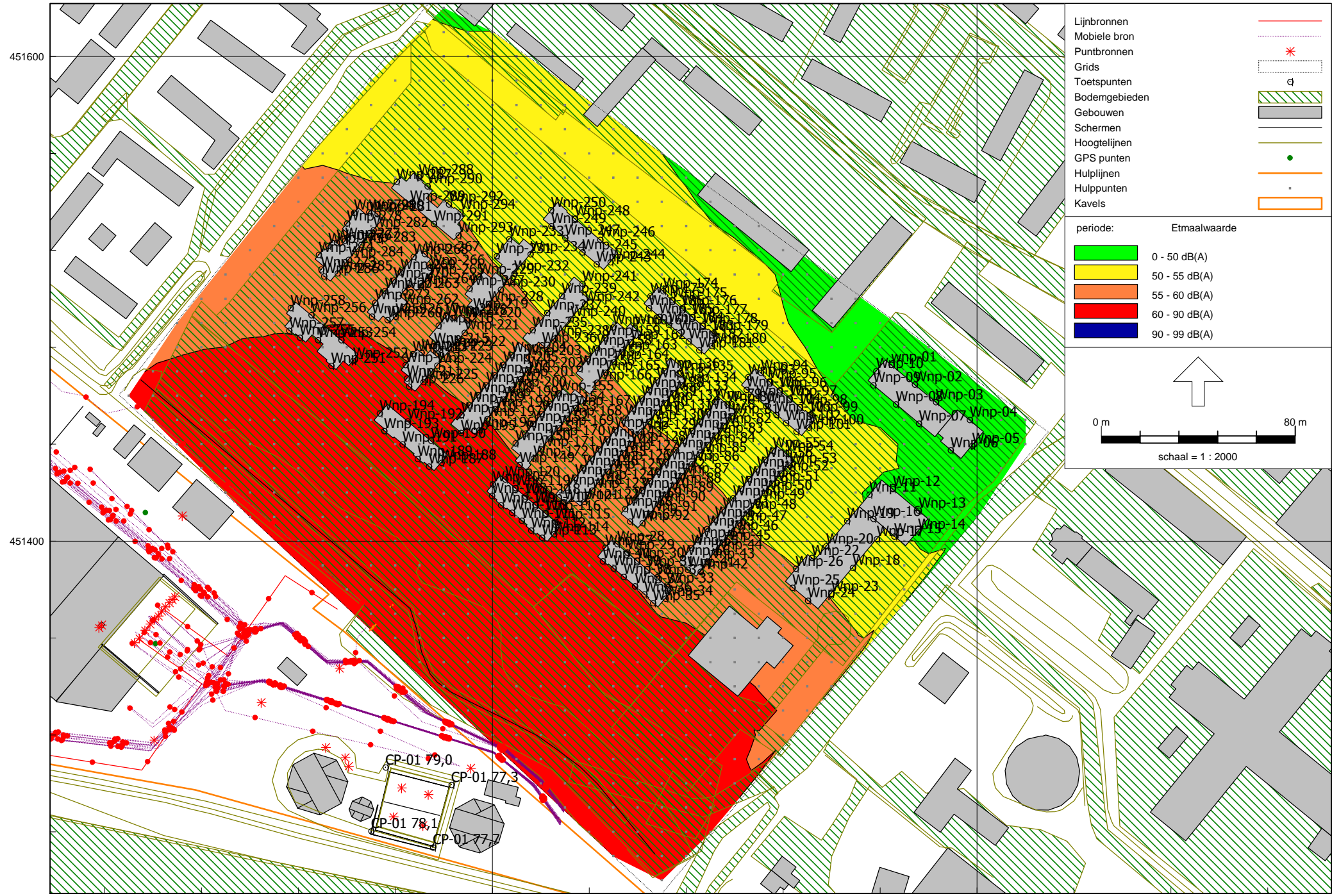

Bijlage II

Bijlage II

Rekenresultaten langtijdgemiddelde beoordelingsniveaus

Bijlage III

Rekenresultaten langtijdgemiddelde beoordelingsniveaus

Rapport: Resultatentabel
 Model: 042019 BP aangepast; Inrit RVW LarLT
 LAeq totaalresultaten voor toetspunten
 Groep: (hoofdgroep)
 Groepsreductie: Nee

Naam	Toetspunt	Omschrijving	Hoogte	Dag	Avond	Nacht	Etmaal
	Wnp-16_B		16,50	43,72	43,58	41,91	51,91
	Wnp-15_F		16,50	43,56	43,43	41,82	51,82
	Wnp-255_C		7,50	44,04	43,07	41,54	51,54
	Wnp-253_C		7,50	43,89	42,98	41,45	51,45
	Wnp-257_C		7,50	43,90	42,85	41,36	51,36
	Wnp-11_F		16,50	43,24	43,08	41,33	51,33
	Wnp-189_C		7,50	43,48	43,00	41,29	51,29
	Wnp-187_C		7,50	43,44	42,97	41,25	51,25
	Wnp-191_C		7,50	43,55	42,93	41,22	51,22
	Wnp-193_C		7,50	43,59	42,88	41,19	51,19
	Wnp-251_C		7,50	43,60	42,77	41,18	51,18
	Wnp-211_C		7,50	43,38	42,55	40,96	50,96
	Wnp-108_C		7,50	42,65	42,13	40,55	50,55
	Wnp-109_C		7,50	42,62	42,11	40,54	50,54
	Wnp-110_C		7,50	42,53	42,03	40,47	50,47
	Wnp-273_C		7,50	42,88	41,45	40,39	50,39
	Wnp-111_C		7,50	42,40	41,89	40,37	50,37
	Wnp-112_C		7,50	42,37	41,88	40,37	50,37
	Wnp-194_C		7,50	42,84	42,06	40,28	50,28
	Wnp-113_C		7,50	42,20	41,71	40,22	50,22
	Wnp-286_C		7,50	42,69	41,59	40,22	50,22
	Wnp-226_C		7,50	42,35	41,57	40,06	50,06
	Wnp-273_B		4,50	42,45	41,11	40,04	50,04
	Wnp-107_C		7,50	42,18	41,64	39,93	49,93
	Wnp-259_C		7,50	42,27	41,41	39,92	49,92
	Wnp-257_B		4,50	42,27	41,16	39,81	49,81
	Wnp-210_C		7,50	41,92	41,26	39,74	49,74
	Wnp-195_C		7,50	41,83	41,28	39,72	49,72
	Wnp-209_C		7,50	41,83	41,17	39,66	49,66
	Wnp-260_C		7,50	41,83	41,07	39,61	49,61
	Wnp-212_C		7,50	41,97	41,17	39,59	49,59
	Wnp-258_C		7,50	42,13	40,72	39,59	49,59
	Wnp-196_C		7,50	41,66	41,13	39,53	49,53
	Wnp-197_C		7,50	41,64	41,02	39,48	49,48
	Wnp-149_C		7,50	41,46	40,93	39,44	49,44
	Wnp-255_B		4,50	41,93	40,82	39,41	49,41
	Wnp-208_C		7,50	41,56	40,87	39,40	49,40
	Wnp-215_C		7,50	41,63	40,68	39,34	49,34
	Wnp-40_C		7,50	41,14	40,68	39,29	49,29
	Wnp-213_C		7,50	41,62	40,80	39,26	49,26
	Wnp-198_C		7,50	41,42	40,78	39,25	49,25
	Wnp-16_A		13,50	41,12	40,89	39,24	49,24
	Wnp-207_C		7,50	41,33	40,63	39,19	49,19
	Wnp-27_C		7,50	40,98	40,55	39,19	49,19
	Wnp-15_E		13,50	40,99	40,78	39,16	49,16
	Wnp-150_C		7,50	41,28	40,73	39,13	49,13
	Wnp-39_C		7,50	40,94	40,49	39,11	49,11
	Wnp-274_C		7,50	41,46	40,12	39,04	49,04
	Wnp-199_C		7,50	41,21	40,54	39,03	49,03
	Wnp-38_C		7,50	40,83	40,39	39,02	49,02
	Wnp-206_C		7,50	41,13	40,43	39,00	49,00
	Wnp-258_B		4,50	41,42	40,11	39,00	49,00
	Wnp-37_C		7,50	40,72	40,28	38,93	48,93
	Wnp-35_C		7,50	40,66	40,21	38,92	48,92
	Wnp-11_E		13,50	40,78	40,51	38,89	48,89
	Wnp-36_C		7,50	40,64	40,19	38,85	48,85
	Wnp-205_C		7,50	40,99	40,26	38,84	48,84
	Wnp-253_B		4,50	41,28	40,24	38,84	48,84
	Wnp-26_D		10,50	40,51	40,28	38,84	48,84

Alle getoonde dB-waarden zijn A-gewogen

Bijlage III

Rekenresultaten langtijdgemiddelde beoordelingsniveaus

Rapport: Resultatentabel
 Model: 042019 BP aangepast; Inrit RVW LarLT
 LAeq totaalresultaten voor toetspunten
 Groep: (hoofdgroep)
 Groepsreductie: Nee

Naam	Toetspunt	Omschrijving	Hoogte	Dag	Avond	Nacht	Etmaal
	Wnp-272_C		7,50	41,31	40,15	38,82	48,82
	Wnp-286_B		4,50	41,21	39,99	38,80	48,80
	Wnp-25_D		10,50	40,46	40,22	38,77	48,77
	Wnp-203_C		7,50	41,03	40,35	38,75	48,75
	Wnp-273_A		1,50	41,25	39,84	38,73	48,73
	Wnp-252_C		7,50	41,09	40,65	38,72	48,72
	Wnp-275_C		7,50	41,09	39,76	38,72	48,72
	Wnp-151_C		7,50	40,87	40,30	38,71	48,71
	Wnp-24_D		10,50	40,38	40,14	38,70	48,70
	Wnp-67_C		7,50	40,48	39,97	38,64	48,64
	Wnp-204_C		7,50	40,75	40,01	38,63	48,63
	Wnp-41_C		7,50	40,40	39,93	38,63	48,63
	Wnp-152_C		7,50	40,76	40,18	38,60	48,60
	Wnp-274_B		4,50	40,96	39,64	38,60	48,60
	Wnp-200_C		7,50	40,78	40,09	38,57	48,57
	Wnp-271_C		7,50	41,05	39,83	38,57	48,57
	Wnp-68_C		7,50	40,37	39,84	38,50	48,50
	Wnp-278_C		7,50	40,78	39,46	38,45	48,45
	Wnp-121_C		7,50	40,36	39,81	38,40	48,40
	Wnp-270_C		7,50	40,89	39,63	38,40	48,40
	Wnp-279_C		7,50	40,69	39,38	38,38	48,38
	Wnp-289_C		7,50	40,67	39,73	38,38	48,38
	Wnp-147_C		7,50	40,49	39,89	38,37	48,37
	Wnp-153_C		7,50	40,52	39,93	38,37	48,37
	Wnp-275_B		4,50	40,68	39,36	38,34	48,34
	Wnp-269_C		7,50	40,76	39,50	38,30	48,30
	Wnp-251_B		4,50	40,66	39,72	38,27	48,27
	Wnp-154_C		7,50	40,33	39,72	38,18	48,18
	Wnp-227_C		7,50	40,48	39,59	38,18	48,18
	Wnp-69_C		7,50	40,06	39,51	38,15	48,15
	Wnp-211_B		4,50	40,32	39,53	38,14	48,14
	Wnp-278_B		4,50	40,40	39,08	38,09	48,09
	Wnp-146_C		7,50	40,07	39,52	38,07	48,07
	Wnp-229_C		7,50	40,46	39,53	38,07	48,07
	Wnp-268_C		7,50	40,46	39,21	38,06	48,06
	Wnp-201_C		7,50	40,28	39,61	38,05	48,05
	Wnp-279_B		4,50	40,34	39,03	38,05	48,05
	Wnp-231_C		7,50	40,43	39,46	38,04	48,04
	Wnp-70_C		7,50	39,93	39,38	38,01	48,01
	Wnp-155_C		7,50	40,09	39,45	37,94	47,94
	Wnp-287_C		7,50	40,11	38,86	37,90	47,90
	Wnp-145_C		7,50	39,86	39,30	37,86	47,86
	Wnp-194_B		4,50	40,23	39,48	37,82	47,82
	Wnp-71_C		7,50	39,73	39,15	37,79	47,79
	Wnp-156_C		7,50	39,88	39,17	37,75	47,75
	Wnp-202_C		7,50	39,96	39,28	37,71	47,71
	Wnp-64_C		7,50	39,53	39,00	37,69	47,69
	Wnp-144_C		7,50	39,68	39,11	37,68	47,68
	Wnp-189_B		4,50	39,96	39,34	37,68	47,68
	Wnp-233_C		7,50	40,08	39,06	37,68	47,68
	Wnp-187_B		4,50	39,92	39,33	37,66	47,66
	Wnp-287_B		4,50	39,86	38,60	37,65	47,65
	Wnp-65_C		7,50	39,43	38,94	37,65	47,65
	Wnp-191_B		4,50	39,94	39,25	37,60	47,60
	Wnp-72_C		7,50	39,54	38,94	37,58	47,58
	Wnp-193_B		4,50	39,98	39,17	37,54	47,54
	Wnp-63_C		7,50	39,41	38,85	37,53	47,53
	Wnp-113_B		4,50	39,52	38,92	37,51	47,51
	Wnp-274_A		1,50	39,96	38,59	37,51	47,51

Alle getoonde dB-waarden zijn A-gewogen

Bijlage III

Rekenresultaten langtijdgemiddelde beoordelingsniveaus

Rapport: Resultatentabel
 Model: 042019 BP aangepast; Inrit RVW LarLT
 LAeq totaalresultaten voor toetspunten
 Groep: (hoofdgroep)
 Groepsreductie: Nee

Naam	Toetspunt	Omschrijving	Hoogte	Dag	Avond	Nacht	Etmaal
Wnp-66_C			7,50	39,30	38,78	37,50	47,50
Wnp-237_C			7,50	39,68	38,86	37,49	47,49
Wnp-157_C			7,50	39,62	38,90	37,47	47,47
Wnp-143_C			7,50	39,47	38,88	37,46	47,46
Wnp-141_C			7,50	39,37	38,77	37,44	47,44
Wnp-19_D			10,50	39,27	38,89	37,43	47,43
Wnp-148_C			7,50	39,46	38,71	37,42	47,42
Wnp-73_C			7,50	39,37	38,75	37,42	47,42
Wnp-27_B			4,50	39,06	38,61	37,39	47,39
Wnp-258_A			1,50	39,91	38,54	37,37	47,37
Wnp-286_A			1,50	39,88	38,57	37,35	47,35
Wnp-219_C			7,50	39,48	38,56	37,33	47,33
Wnp-239_C			7,50	39,54	38,70	37,31	47,31
Wnp-142_C			7,50	39,30	38,70	37,29	47,29
Wnp-158_C			7,50	39,46	38,71	37,29	47,29
Wnp-212_B			4,50	39,37	38,65	37,29	47,29
Wnp-112_B			4,50	39,39	38,78	37,28	47,28
Wnp-139_C			7,50	39,27	38,65	37,27	47,27
Wnp-20_D			10,50	39,22	38,90	37,26	47,26
Wnp-78_C			7,50	39,19	38,54	37,26	47,26
Wnp-62_C			7,50	39,12	38,56	37,25	47,25
Wnp-140_C			7,50	39,22	38,61	37,24	47,24
Wnp-249_C			7,50	39,46	38,48	37,24	47,24
Wnp-250_C			7,50	39,58	38,55	37,24	47,24
Wnp-79_C			7,50	39,16	38,49	37,24	47,24
Wnp-138_C			7,50	39,19	38,57	37,19	47,19
Wnp-275_A			1,50	39,63	38,24	37,18	47,18
Wnp-111_B			4,50	39,26	38,66	37,17	47,17
Wnp-93_C			7,50	39,09	38,36	37,16	47,16
Wnp-77_C			7,50	39,11	38,48	37,15	47,15
Wnp-268_B			4,50	39,41	38,29	37,11	47,11
Wnp-277_C			7,50	39,42	38,19	37,11	47,11
Wnp-159_C			7,50	39,27	38,51	37,10	47,10
Wnp-61_C			7,50	39,01	38,43	37,10	47,10
Wnp-109_B			4,50	39,17	38,60	37,09	47,09
Wnp-110_B			4,50	39,14	38,57	37,07	47,07
Wnp-245_C			7,50	39,22	38,38	37,07	47,07
Wnp-257_A			1,50	39,61	38,42	37,07	47,07
Wnp-108_B			4,50	39,14	38,54	37,03	47,03
Wnp-136_C			7,50	39,06	38,44	37,03	47,03
Wnp-56_C			7,50	38,95	38,27	37,02	47,02
Wnp-55_C			7,50	38,94	38,25	37,01	47,01
Wnp-247_C			7,50	39,19	38,34	36,97	46,97
Wnp-137_C			7,50	38,98	38,34	36,96	46,96
Wnp-160_C			7,50	39,11	38,36	36,96	46,96
Wnp-75_C			7,50	38,88	38,32	36,95	46,95
Wnp-11_D			10,50	38,77	38,34	36,92	46,92
Wnp-278_A			1,50	39,33	37,94	36,91	46,91
Wnp-40_B			4,50	38,73	38,18	36,90	46,90
Wnp-279_A			1,50	39,28	37,90	36,88	46,88
Wnp-60_C			7,50	38,81	38,19	36,87	46,87
Wnp-76_C			7,50	38,80	38,21	36,86	46,86
Wnp-74_C			7,50	38,72	38,14	36,84	46,84
Wnp-103_C			7,50	38,67	38,07	36,83	46,83
Wnp-226_B			4,50	39,14	38,24	36,82	46,82
Wnp-57_C			7,50	38,77	38,11	36,82	46,82
Wnp-173_C			7,50	38,93	38,20	36,80	46,80
Wnp-39_B			4,50	38,64	38,08	36,80	46,80
Wnp-213_B			4,50	38,76	38,13	36,77	46,77

Alle getoonde dB-waarden zijn A-gewogen

Bijlage III

Rekenresultaten langtijdgemiddelde beoordelingsniveaus

Rapport: Resultatentabel
 Model: 042019 BP aangepast; Inrit RVW LarLT
 LAeq totaalresultaten voor toetspunten
 Groep: (hoofdgroep)
 Groepsreductie: Nee

Naam	Toetspunt	Omschrijving	Hoogte	Dag	Avond	Nacht	Etmaal
	Wnp-261_C		7,50	39,09	38,68	36,77	46,77
	Wnp-36_B		4,50	38,53	38,00	36,77	46,77
	Wnp-38_B		4,50	38,59	38,03	36,76	46,76
	Wnp-59_C		7,50	38,69	38,06	36,74	46,74
	Wnp-35_B		4,50	38,47	37,94	36,71	46,71
	Wnp-37_B		4,50	38,51	37,98	36,71	46,71
	Wnp-243_C		7,50	38,73	37,82	36,68	46,68
	Wnp-102_C		7,50	38,54	37,93	36,66	46,66
	Wnp-101_C		7,50	38,46	37,87	36,65	46,65
	Wnp-235_C		7,50	38,64	37,63	36,61	46,61
	Wnp-09_D		10,50	38,48	38,05	36,59	46,59
	Wnp-289_B		4,50	39,03	38,14	36,59	46,59
	Wnp-58_C		7,50	38,54	37,90	36,58	46,58
	Wnp-06_E		13,50	38,61	38,25	36,53	46,53
	Wnp-183_C		7,50	38,50	37,84	36,50	46,50
	Wnp-262_C		7,50	38,67	38,34	36,48	46,48
	Wnp-285_C		7,50	38,91	38,32	36,47	46,47
	Wnp-182_C		7,50	38,40	37,73	36,46	46,46
	Wnp-269_B		4,50	38,52	37,41	36,46	46,46
	Wnp-186_C		7,50	38,45	37,61	36,43	46,43
	Wnp-26_C		7,50	38,13	37,67	36,42	46,42
	Wnp-104_C		7,50	38,26	37,58	36,40	46,40
	Wnp-255_A		1,50	38,92	37,74	36,35	46,35
	Wnp-107_B		4,50	38,54	37,98	36,31	46,31
	Wnp-19_C		7,50	38,13	37,57	36,30	46,30
	Wnp-42_C		7,50	37,71	37,31	36,25	46,25
	Wnp-188_C		7,50	37,95	37,52	36,22	46,22
	Wnp-252_B		4,50	38,69	38,18	36,21	46,21
	Wnp-11_C		7,50	38,09	37,49	36,20	46,20
	Wnp-287_A		1,50	38,54	37,20	36,20	46,20
	Wnp-184_C		7,50	38,32	37,57	36,18	46,18
	Wnp-181_C		7,50	37,99	37,21	36,11	46,11
	Wnp-185_C		7,50	38,07	37,18	36,01	46,01
	Wnp-284_C		7,50	38,44	37,88	36,01	46,01
	Wnp-25_C		7,50	37,76	37,28	35,96	45,96
	Wnp-270_B		4,50	38,10	36,92	35,96	45,96
	Wnp-08_D		10,50	37,58	37,12	35,80	45,80
	Wnp-271_B		4,50	38,25	36,94	35,80	45,80
	Wnp-10_D		10,50	37,61	37,11	35,76	45,76
	Wnp-07_D		10,50	37,49	37,04	35,72	45,72
	Wnp-236_C		7,50	37,96	37,45	35,71	45,71
	Wnp-20_C		7,50	37,56	37,00	35,64	45,64
	Wnp-283_C		7,50	38,04	37,51	35,64	45,64
	Wnp-106_C		7,50	37,48	36,73	35,63	45,63
	Wnp-264_C		7,50	37,84	37,52	35,60	45,60
	Wnp-09_C		7,50	37,48	36,88	35,58	45,58
	Wnp-149_B		4,50	37,82	37,28	35,58	45,58
	Wnp-272_B		4,50	38,01	36,91	35,55	45,55
	Wnp-105_C		7,50	37,39	36,59	35,52	45,52
	Wnp-24_C		7,50	37,36	36,83	35,51	45,51
	Wnp-253_A		1,50	38,00	36,85	35,40	45,40
	Wnp-277_B		4,50	37,63	36,47	35,33	45,33
	Wnp-06_D		10,50	37,36	36,84	35,32	45,32
	Wnp-268_A		1,50	37,75	36,59	35,32	45,32
	Wnp-282_C		7,50	37,68	37,18	35,30	45,30
	Wnp-207_B		4,50	37,48	36,68	35,29	45,29
	Wnp-225_C		7,50	37,16	36,78	35,28	45,28
	Wnp-216_C		7,50	37,44	36,74	35,24	45,24
	Wnp-237_B		4,50	37,30	36,67	35,23	45,23

Alle getoonde dB-waarden zijn A-gewogen

Bijlage III

Rekenresultaten langtijdgemiddelde beoordelingsniveaus

Rapport: Resultatentabel
 Model: 042019 BP aangepast; Inrit RVW LarLT
 LAeq totaalresultaten voor toetspunten
 Groep: (hoofdgroep)
 Groepsreductie: Nee

Naam	Toetspunt	Omschrijving	Hoogte	Dag	Avond	Nacht	Etmaal
Wnp-43_C			7,50	36,74	36,38	35,21	45,21
Wnp-265_C			7,50	37,47	37,15	35,20	45,20
Wnp-249_B			4,50	37,06	36,19	35,19	45,19
Wnp-256_B			4,50	37,55	36,48	35,11	45,11
Wnp-206_B			4,50	37,38	36,63	35,10	45,10
Wnp-150_B			4,50	37,18	36,78	35,05	45,05
Wnp-63_B			4,50	37,03	36,40	35,04	45,04
Wnp-259_B			4,50	37,04	36,46	34,98	44,98
Wnp-08_C			7,50	36,72	36,09	34,97	44,97
Wnp-239_B			4,50	37,14	36,47	34,94	44,94
Wnp-114_C			7,50	36,24	35,79	34,90	44,90
Wnp-151_B			4,50	37,06	36,61	34,90	44,90
Wnp-157_B			4,50	36,93	36,38	34,90	44,90
Wnp-215_B			4,50	37,07	36,28	34,89	44,89
Wnp-260_B			4,50	37,18	36,59	34,87	44,87
Wnp-27_A			1,50	36,54	36,16	34,87	44,87
Wnp-152_B			4,50	37,12	36,62	34,84	44,84
Wnp-251_A			1,50	37,53	36,44	34,84	44,84
Wnp-219_B			4,50	36,74	35,84	34,83	44,83
Wnp-262_B			4,50	36,77	36,38	34,79	44,79
Wnp-208_B			4,50	37,02	36,21	34,77	44,77
Wnp-44_C			7,50	36,21	35,97	34,77	44,77
Wnp-10_C			7,50	36,63	35,94	34,76	44,76
Wnp-07_C			7,50	36,49	35,87	34,72	44,72
Wnp-211_A			1,50	37,27	36,34	34,72	44,72
Wnp-263_C			7,50	36,85	36,47	34,66	44,66
Wnp-235_B			4,50	36,74	35,89	34,62	44,62
Wnp-293_C			7,50	36,84	36,37	34,58	44,58
Wnp-224_C			7,50	36,34	35,92	34,54	44,54
Wnp-217_C			7,50	36,77	36,11	34,49	44,49
Wnp-138_B			4,50	36,40	35,90	34,48	44,48
Wnp-220_C			7,50	36,62	35,99	34,48	44,48
Wnp-194_A			1,50	37,26	36,43	34,46	44,46
Wnp-146_B			4,50	36,48	35,83	34,43	44,43
Wnp-209_B			4,50	36,82	35,89	34,35	44,35
Wnp-247_B			4,50	36,39	35,69	34,34	44,34
Wnp-06_C			7,50	36,37	35,66	34,33	44,33
Wnp-187_A			1,50	36,73	36,12	34,33	44,33
Wnp-189_A			1,50	36,75	36,13	34,33	44,33
Wnp-212_A			1,50	36,61	35,83	34,32	44,32
Wnp-282_B			4,50	36,65	35,98	34,32	44,32
Wnp-222_C			7,50	36,24	35,80	34,31	44,31
Wnp-153_B			4,50	36,57	36,11	34,30	44,30
Wnp-291_C			7,50	36,48	35,74	34,30	44,30
Wnp-191_A			1,50	36,77	36,05	34,25	44,25
Wnp-261_B			4,50	36,42	36,00	34,24	44,24
Wnp-269_A			1,50	36,40	35,23	34,24	44,24
Wnp-193_A			1,50	36,80	35,97	34,19	44,19
Wnp-112_A			1,50	36,25	35,73	34,17	44,17
Wnp-110_A			1,50	36,34	35,77	34,16	44,16
Wnp-109_A			1,50	36,35	35,79	34,15	44,15
Wnp-111_A			1,50	36,28	35,73	34,15	44,15
Wnp-205_B			4,50	36,44	35,76	34,14	44,14
Wnp-250_B			4,50	36,30	35,34	34,14	44,14
Wnp-113_A			1,50	36,18	35,65	34,13	44,13
Wnp-158_B			4,50	36,16	35,60	34,13	44,13
Wnp-243_B			4,50	35,97	35,11	34,12	44,12
Wnp-256_A			1,50	36,62	35,64	34,11	44,11
Wnp-213_A			1,50	36,42	35,68	34,10	44,10

Alle getoonde dB-waarden zijn A-gewogen

Bijlage III

Rekenresultaten langtijdgemiddelde beoordelingsniveaus

Rapport: Resultatentabel
 Model: 042019 BP aangepast; Inrit RVW LarLT
 LAeq totaalresultaten voor toetspunten
 Groep: (hoofdgroep)
 Groepsreductie: Nee

Naam	Toetspunt	Omschrijving	Hoogte	Dag	Avond	Nacht	Etmaal
	Wnp-156_B		4,50	36,10	35,68	34,08	44,08
	Wnp-221_B		4,50	35,83	35,23	34,08	44,08
	Wnp-252_A		1,50	36,58	35,99	34,07	44,07
	Wnp-67_B		4,50	36,00	35,58	34,06	44,06
	Wnp-108_A		1,50	36,31	35,68	34,05	44,05
	Wnp-204_B		4,50	36,31	35,74	34,05	44,05
	Wnp-137_B		4,50	35,92	35,43	34,03	44,03
	Wnp-62_B		4,50	35,87	35,42	34,02	44,02
	Wnp-76_B		4,50	35,92	35,32	34,01	44,01
	Wnp-289_A		1,50	36,55	35,63	33,99	43,99
	Wnp-58_B		4,50	35,75	35,20	33,99	43,99
	Wnp-68_B		4,50	35,75	35,39	33,99	43,99
	Wnp-277_A		1,50	36,38	35,17	33,97	43,97
	Wnp-139_B		4,50	35,93	35,47	33,96	43,96
	Wnp-69_B		4,50	35,92	35,42	33,96	43,96
	Wnp-245_B		4,50	36,08	35,54	33,94	43,94
	Wnp-195_B		4,50	36,00	35,55	33,93	43,93
	Wnp-37_A		1,50	35,76	35,26	33,93	43,93
	Wnp-122_C		7,50	35,34	34,83	33,92	43,92
	Wnp-40_A		1,50	35,84	35,32	33,92	43,92
	Wnp-42_B		4,50	35,40	35,00	33,91	43,91
	Wnp-39_A		1,50	35,82	35,29	33,90	43,90
	Wnp-264_B		4,50	36,17	35,67	33,88	43,88
	Wnp-38_A		1,50	35,78	35,24	33,86	43,86
	Wnp-283_B		4,50	36,29	35,62	33,85	43,85
	Wnp-227_B		4,50	36,09	35,46	33,84	43,84
	Wnp-36_A		1,50	35,64	35,16	33,84	43,84
	Wnp-77_B		4,50	35,78	35,15	33,84	43,84
	Wnp-284_B		4,50	36,02	35,61	33,83	43,83
	Wnp-41_B		4,50	35,67	35,21	33,82	43,82
	Wnp-207_A		1,50	36,01	35,26	33,79	43,79
	Wnp-60_B		4,50	35,54	35,12	33,78	43,78
	Wnp-64_B		4,50	35,67	35,04	33,74	43,74
	Wnp-35_A		1,50	35,51	35,05	33,73	43,73
	Wnp-61_B		4,50	35,53	35,20	33,73	43,73
	Wnp-228_B		4,50	35,60	34,86	33,71	43,71
	Wnp-230_B		4,50	35,52	34,86	33,68	43,68
	Wnp-197_B		4,50	35,31	34,67	33,67	43,67
	Wnp-270_A		1,50	35,96	34,68	33,67	43,67
	Wnp-226_A		1,50	36,35	35,28	33,61	43,61
	Wnp-87_B		4,50	35,18	34,72	33,61	43,61
	Wnp-154_B		4,50	35,87	35,50	33,59	43,59
	Wnp-229_B		4,50	35,83	35,21	33,59	43,59
	Wnp-214_B		4,50	35,91	35,17	33,58	43,58
	Wnp-185_B		4,50	35,46	34,79	33,56	43,56
	Wnp-26_B		4,50	35,17	34,70	33,56	43,56
	Wnp-265_B		4,50	35,64	35,25	33,56	43,56
	Wnp-124_B		4,50	35,09	34,70	33,51	43,51
	Wnp-200_B		4,50	35,27	34,75	33,50	43,50
	Wnp-223_C		7,50	35,72	34,88	33,49	43,49
	Wnp-145_B		4,50	35,61	35,08	33,48	43,48
	Wnp-231_B		4,50	35,74	35,07	33,48	43,48
	Wnp-59_B		4,50	35,27	34,80	33,48	43,48
	Wnp-238_B		4,50	35,32	34,72	33,46	43,46
	Wnp-86_B		4,50	35,02	34,61	33,46	43,46
	Wnp-57_B		4,50	35,21	34,69	33,45	43,45
	Wnp-85_B		4,50	34,96	34,57	33,44	43,44
	Wnp-70_B		4,50	35,34	34,94	33,43	43,43
	Wnp-159_B		4,50	35,50	34,99	33,41	43,41

Alle getoonde dB-waarden zijn A-gewogen

Bijlage III

Rekenresultaten langtijdgemiddelde beoordelingsniveaus

Rapport: Resultatentabel
 Model: 042019 BP aangepast; Inrit RVW LarLT
 LAeq totaalresultaten voor toetspunten
 (hoofdgroep)
 Groep:
 Groepsreductie: Nee

Naam	Toetspunt	Omschrijving	Hoogte	Dag	Avond	Nacht	Etmaal
Wnp-93_B			4,50	35,41	34,72	33,41	43,41
Wnp-186_B			4,50	35,36	34,64	33,40	43,40
Wnp-107_A			1,50	35,78	35,17	33,36	43,36
Wnp-142_B			4,50	35,37	35,10	33,36	43,36
Wnp-155_B			4,50	35,57	35,22	33,33	43,33
Wnp-285_B			4,50	35,75	35,12	33,32	43,32
Wnp-34_C			7,50	34,75	34,05	33,31	43,31
Wnp-79_B			4,50	35,20	34,66	33,30	43,30
Wnp-167_B			4,50	34,98	34,37	33,28	43,28
Wnp-150_A			1,50	35,42	34,99	33,27	43,27
Wnp-221_C			7,50	35,13	34,69	33,27	43,27
Wnp-141_B			4,50	35,25	34,96	33,25	43,25
Wnp-188_B			4,50	35,04	34,60	33,24	43,24
Wnp-75_B			4,50	35,26	34,70	33,24	43,24
Wnp-147_B			4,50	35,43	34,82	33,21	43,21
Wnp-24_B			4,50	35,01	34,49	33,17	43,17
Wnp-182_B			4,50	35,07	34,51	33,16	43,16
Wnp-271_A			1,50	35,79	34,32	33,16	43,16
Wnp-84_B			4,50	34,62	34,22	33,16	43,16
Wnp-91_C			7,50	34,25	33,86	33,16	43,16
Wnp-192_B			4,50	35,17	34,40	33,15	43,15
Wnp-220_B			4,50	35,30	34,53	33,15	43,15
Wnp-106_B			4,50	34,91	34,35	33,12	43,12
Wnp-215_A			1,50	35,47	34,65	33,12	43,12
Wnp-196_B			4,50	34,78	34,18	33,09	43,09
Wnp-201_B			4,50	34,61	34,06	33,08	43,08
Wnp-149_A			1,50	35,35	34,83	33,07	43,07
Wnp-136_B			4,50	35,09	34,57	33,05	43,05
Wnp-237_A			1,50	35,25	34,62	33,05	43,05
Wnp-88_B			4,50	34,65	34,11	33,05	43,05
Wnp-202_B			4,50	34,71	34,00	33,02	43,02
Wnp-06_B			4,50	34,88	34,17	33,01	43,01
Wnp-206_A			1,50	35,35	34,69	33,00	43,00
Wnp-83_B			4,50	34,48	34,07	33,00	43,00
Wnp-272_A			1,50	35,59	34,44	32,99	42,99
Wnp-146_A			1,50	35,09	34,44	32,97	42,97
Wnp-208_A			1,50	35,33	34,54	32,97	42,97
Wnp-233_B			4,50	35,39	34,61	32,97	42,97
Wnp-242_B			4,50	34,78	34,20	32,97	42,97
Wnp-82_B			4,50	34,42	34,01	32,97	42,97
Wnp-123_C			7,50	34,39	33,88	32,96	42,96
Wnp-232_B			4,50	34,80	34,15	32,95	42,95
Wnp-239_A			1,50	35,22	34,57	32,95	42,95
Wnp-210_B			4,50	35,71	34,41	32,94	42,94
Wnp-236_B			4,50	34,73	34,02	32,91	42,91
Wnp-105_B			4,50	34,65	34,07	32,90	42,90
Wnp-179_C			7,50	34,72	34,02	32,88	42,88
Wnp-266_B			4,50	35,14	34,20	32,88	42,88
Wnp-140_B			4,50	34,96	34,64	32,87	42,87
Wnp-52_C			7,50	34,71	34,10	32,87	42,87
Wnp-92_C			7,50	34,15	33,69	32,85	42,85
Wnp-178_C			7,50	34,71	34,03	32,84	42,84
Wnp-128_B			4,50	34,49	33,98	32,83	42,83
Wnp-123_B			4,50	34,42	33,74	32,81	42,81
Wnp-151_A			1,50	35,05	34,58	32,81	42,81
Wnp-181_B			4,50	34,73	34,12	32,81	42,81
Wnp-56_B			4,50	34,58	34,09	32,81	42,81
Wnp-160_B			4,50	35,00	34,47	32,80	42,80
Wnp-228_C			7,50	34,68	34,23	32,80	42,80

Alle getoonde dB-waarden zijn A-gewogen

Bijlage III

Rekenresultaten langtijdgemiddelde beoordelingsniveaus

Rapport: Resultatentabel
 Model: 042019 BP aangepast; Inrit RVW LarLT
 LAeq totaalresultaten voor toetspunten
 Groep: (hoofdgroep)
 Groepsreductie: Nee

Naam	Toetspunt	Omschrijving	Hoogte	Dag	Avond	Nacht	Etmaal
	Wnp-262_A		1,50	34,80	34,41	32,80	42,80
	Wnp-249_A		1,50	34,82	34,06	32,78	42,78
	Wnp-71_B		4,50	34,67	34,32	32,76	42,76
	Wnp-81_B		4,50	34,23	33,80	32,76	42,76
	Wnp-171_C		7,50	34,16	33,74	32,75	42,75
	Wnp-209_A		1,50	35,31	34,38	32,74	42,74
	Wnp-90_B		4,50	34,39	33,87	32,74	42,74
	Wnp-90_C		7,50	33,86	33,41	32,74	42,74
	Wnp-144_B		4,50	34,92	34,50	32,71	42,71
	Wnp-170_C		7,50	34,13	33,68	32,71	42,71
	Wnp-254_C		7,50	35,12	34,16	32,70	42,70
	Wnp-124_C		7,50	34,07	33,59	32,69	42,69
	Wnp-216_B		4,50	35,06	34,30	32,69	42,69
	Wnp-07_B		4,50	34,28	33,69	32,68	42,68
	Wnp-165_B		4,50	34,48	33,98	32,67	42,67
	Wnp-205_A		1,50	35,04	34,38	32,67	42,67
	Wnp-73_B		4,50	34,59	34,28	32,67	42,67
	Wnp-260_A		1,50	34,99	34,44	32,66	42,66
	Wnp-47_C		7,50	34,06	33,61	32,65	42,65
	Wnp-100_C		7,50	34,32	33,70	32,64	42,64
	Wnp-42_A		1,50	34,16	33,75	32,64	42,64
	Wnp-129_B		4,50	34,30	33,81	32,63	42,63
	Wnp-163_B		4,50	34,43	33,91	32,61	42,61
	Wnp-184_B		4,50	34,54	34,02	32,60	42,60
	Wnp-43_B		4,50	34,27	33,89	32,60	42,60
	Wnp-261_A		1,50	34,76	34,30	32,59	42,59
	Wnp-119_B		4,50	34,78	34,36	32,58	42,58
	Wnp-214_A		1,50	34,96	34,18	32,56	42,56
	Wnp-259_A		1,50	34,73	34,18	32,56	42,56
	Wnp-143_B		4,50	34,75	34,41	32,55	42,55
	Wnp-25_B		4,50	34,29	33,85	32,54	42,54
	Wnp-62_A		1,50	34,42	34,01	32,54	42,54
	Wnp-156_A		1,50	34,53	34,10	32,52	42,52
	Wnp-232_C		7,50	34,46	33,97	32,52	42,52
	Wnp-267_B		4,50	34,82	34,09	32,52	42,52
	Wnp-74_B		4,50	34,54	34,14	32,52	42,52
	Wnp-172_C		7,50	34,04	33,58	32,51	42,51
	Wnp-152_A		1,50	34,86	34,39	32,50	42,50
	Wnp-198_B		4,50	34,30	33,59	32,49	42,49
	Wnp-63_A		1,50	34,56	33,98	32,49	42,49
	Wnp-55_B		4,50	34,26	33,78	32,48	42,48
	Wnp-19_B		4,50	34,09	33,65	32,46	42,46
	Wnp-78_B		4,50	34,52	33,95	32,45	42,45
	Wnp-89_C		7,50	33,58	33,16	32,45	42,45
	Wnp-114_B		4,50	33,86	33,42	32,43	42,43
	Wnp-162_B		4,50	34,28	33,74	32,43	42,43
	Wnp-173_B		4,50	34,56	34,16	32,42	42,42
	Wnp-177_C		7,50	34,37	33,70	32,42	42,42
	Wnp-127_B		4,50	34,05	33,46	32,41	42,41
	Wnp-169_C		7,50	33,82	33,37	32,39	42,39
	Wnp-80_C		7,50	34,28	33,56	32,39	42,39
	Wnp-153_A		1,50	34,72	34,25	32,38	42,38
	Wnp-51_C		7,50	34,03	33,34	32,38	42,38
	Wnp-67_A		1,50	34,23	33,86	32,37	42,37
	Wnp-68_A		1,50	34,08	33,74	32,37	42,37
	Wnp-120_B		4,50	34,51	34,15	32,36	42,36
	Wnp-235_A		1,50	34,43	33,65	32,36	42,36
	Wnp-72_B		4,50	34,23	33,92	32,36	42,36
	Wnp-11_B		4,50	34,07	33,61	32,35	42,35

Alle getoonde dB-waarden zijn A-gewogen

Bijlage III

Rekenresultaten langtijdgemiddelde beoordelingsniveaus

Rapport: Resultatentabel
 Model: 042019 BP aangepast; Inrit RVW LarLT
 LAeq totaalresultaten voor toetspunten
 Groep: (hoofdgroep)
 Groepsreductie: Nee

Naam	Toetspunt	Omschrijving	Hoogte	Dag	Avond	Nacht	Etmaal
Wnp-164_B			4,50	34,15	33,69	32,35	42,35
Wnp-20_B			4,50	34,15	33,60	32,34	42,34
Wnp-291_B			4,50	34,58	33,86	32,33	42,33
Wnp-219_A			1,50	34,35	33,43	32,32	42,32
Wnp-65_B			4,50	34,35	33,73	32,32	42,32
Wnp-125_C			7,50	33,70	33,22	32,31	42,31
Wnp-245_A			1,50	34,48	33,95	32,30	42,30
Wnp-89_B			4,50	34,01	33,42	32,30	42,30
Wnp-130_B			4,50	33,93	33,51	32,29	42,29
Wnp-118_B			4,50	34,28	33,52	32,28	42,28
Wnp-167_C			7,50	33,61	33,16	32,28	42,28
Wnp-44_B			4,50	33,81	33,57	32,26	42,26
Wnp-247_A			1,50	34,43	33,85	32,24	42,24
Wnp-283_A			1,50	34,72	33,96	32,24	42,24
Wnp-284_A			1,50	34,43	33,97	32,23	42,23
Wnp-166_B			4,50	34,22	33,66	32,22	42,22
Wnp-46_C			7,50	33,48	32,99	32,21	42,21
Wnp-53_C			7,50	34,04	33,52	32,21	42,21
Wnp-157_A			1,50	34,27	33,81	32,20	42,20
Wnp-101_B			4,50	34,02	33,54	32,19	42,19
Wnp-41_A			1,50	34,03	33,55	32,17	42,17
Wnp-94_C			7,50	34,08	33,15	32,17	42,17
Wnp-190_B			4,50	34,46	33,55	32,16	42,16
Wnp-131_B			4,50	33,79	33,40	32,15	42,15
Wnp-145_A			1,50	34,34	33,83	32,15	42,15
Wnp-26_A			1,50	33,73	33,24	32,15	42,15
Wnp-122_B			4,50	33,64	33,02	32,13	42,13
Wnp-45_C			7,50	33,36	33,04	32,11	42,11
Wnp-125_B			4,50	33,79	33,51	32,10	42,10
Wnp-168_B			4,50	33,74	33,04	32,10	42,10
Wnp-280_C			7,50	34,39	33,30	32,10	42,10
Wnp-61_A			1,50	33,87	33,53	32,07	42,07
Wnp-195_A			1,50	34,11	33,67	32,06	42,06
Wnp-69_A			1,50	33,94	33,53	32,06	42,06
Wnp-88_C			7,50	33,22	32,78	32,06	42,06
Wnp-120_C			7,50	34,16	33,52	32,05	42,05
Wnp-190_C			7,50	34,37	33,74	32,05	42,05
Wnp-230_C			7,50	33,88	33,42	32,04	42,04
Wnp-104_B			4,50	33,79	33,29	32,01	42,01
Wnp-192_A			1,50	34,17	33,50	32,01	42,01
Wnp-96_C			7,50	33,80	32,93	32,01	42,01
Wnp-168_C			7,50	33,44	32,97	32,00	42,00
Wnp-264_A			1,50	34,19	33,76	32,00	42,00
Wnp-282_A			1,50	34,57	33,79	31,99	41,99
Wnp-227_A			1,50	34,25	33,64	31,98	41,98
Wnp-134_B			4,50	33,57	33,14	31,96	41,96
Wnp-179_B			4,50	33,76	33,07	31,96	41,96
Wnp-183_B			4,50	33,90	33,41	31,96	41,96
Wnp-204_A			1,50	34,34	33,73	31,95	41,95
Wnp-217_B			4,50	34,45	33,75	31,95	41,95
Wnp-126_C			7,50	33,27	32,81	31,93	41,93
Wnp-95_C			7,50	33,78	32,85	31,93	41,93
Wnp-64_A			1,50	33,93	33,29	31,92	41,92
Wnp-70_A			1,50	33,76	33,44	31,92	41,92
Wnp-178_B			4,50	33,78	33,11	31,91	41,91
Wnp-124_A			1,50	33,62	33,20	31,89	41,89
Wnp-133_B			4,50	33,52	33,10	31,89	41,89
Wnp-199_B			4,50	33,63	33,12	31,89	41,89
Wnp-60_A			1,50	33,62	33,21	31,89	41,89

Alle getoonde dB-waarden zijn A-gewogen

Bijlage III

Rekenresultaten langtijdgemiddelde beoordelingsniveaus

Rapport: Resultatentabel
 Model: 042019 BP aangepast; Inrit RVW LarLT
 LAeq totaalresultaten voor toetspunten
 Groep: (hoofdgroep)
 Groepsreductie: Nee

Naam	Toetspunt	Omschrijving	Hoogte	Dag	Avond	Nacht	Etmaal
	Wnp-221_A		1,50	33,67	33,16	31,88	41,88
	Wnp-222_B		4,50	34,03	33,23	31,88	41,88
	Wnp-80_B		4,50	33,67	32,99	31,87	41,87
	Wnp-102_B		4,50	33,62	33,04	31,86	41,86
	Wnp-238_C		7,50	33,42	32,87	31,84	41,84
	Wnp-210_A		1,50	34,47	33,36	31,81	41,81
	Wnp-132_B		4,50	33,50	33,09	31,80	41,80
	Wnp-137_A		1,50	33,80	33,29	31,80	41,80
	Wnp-196_A		1,50	33,50	32,91	31,77	41,77
	Wnp-188_A		1,50	33,61	33,17	31,76	41,76
	Wnp-192_C		7,50	34,16	33,46	31,76	41,76
	Wnp-197_A		1,50	33,45	32,84	31,75	41,75
	Wnp-129_C		7,50	33,20	32,65	31,73	41,73
	Wnp-93_A		1,50	33,66	33,00	31,73	41,73
	Wnp-154_A		1,50	34,03	33,67	31,71	41,71
	Wnp-224_B		4,50	33,99	33,37	31,71	41,71
	Wnp-147_A		1,50	33,88	33,29	31,69	41,69
	Wnp-285_A		1,50	34,18	33,46	31,69	41,69
	Wnp-142_A		1,50	33,65	33,41	31,68	41,68
	Wnp-138_A		1,50	33,70	33,21	31,66	41,66
	Wnp-90_A		1,50	33,21	32,76	31,66	41,66
	Wnp-229_A		1,50	33,90	33,32	31,65	41,65
	Wnp-231_A		1,50	33,86	33,27	31,65	41,65
	Wnp-12_C		7,50	33,24	32,77	31,64	41,64
	Wnp-228_A		1,50	33,61	32,87	31,63	41,63
	Wnp-293_B		4,50	33,86	33,32	31,62	41,62
	Wnp-127_C		7,50	32,96	32,49	31,60	41,60
	Wnp-126_B		4,50	32,96	32,49	31,58	41,58
	Wnp-30_B		4,50	33,59	33,12	31,58	41,58
	Wnp-256_C		7,50	34,20	33,19	31,57	41,57
	Wnp-265_A		1,50	33,78	33,37	31,56	41,56
	Wnp-87_C		7,50	32,81	32,35	31,56	41,56
	Wnp-276_C		7,50	34,08	33,36	31,55	41,55
	Wnp-244_B		4,50	33,34	32,58	31,54	41,54
	Wnp-86_A		1,50	33,05	32,62	31,53	41,53
	Wnp-115_B		4,50	33,28	32,98	31,51	41,51
	Wnp-158_A		1,50	33,63	33,14	31,51	41,51
	Wnp-50_C		7,50	33,10	32,31	31,51	41,51
	Wnp-141_A		1,50	33,46	33,20	31,50	41,50
	Wnp-79_A		1,50	33,34	32,80	31,50	41,50
	Wnp-254_B		4,50	34,50	33,64	31,49	41,49
	Wnp-34_B		4,50	32,91	32,32	31,49	41,49
	Wnp-119_C		7,50	33,51	32,95	31,47	41,47
	Wnp-185_A		1,50	33,50	32,81	31,47	41,47
	Wnp-87_A		1,50	33,10	32,67	31,47	41,47
	Wnp-43_A		1,50	33,14	32,76	31,46	41,46
	Wnp-180_B		4,50	33,13	32,63	31,43	41,43
	Wnp-59_A		1,50	33,13	32,70	31,42	41,42
	Wnp-71_A		1,50	33,26	32,99	31,42	41,42
	Wnp-144_A		1,50	33,64	33,29	31,41	41,41
	Wnp-155_A		1,50	33,68	33,36	31,40	41,40
	Wnp-234_B		4,50	33,24	32,68	31,40	41,40
	Wnp-234_C		7,50	33,21	32,71	31,39	41,39
	Wnp-167_A		1,50	33,18	32,58	31,38	41,38
	Wnp-114_A		1,50	32,80	32,38	31,37	41,37
	Wnp-85_A		1,50	32,95	32,52	31,37	41,37
	Wnp-115_C		7,50	33,23	32,70	31,36	41,36
	Wnp-128_C		7,50	32,75	32,26	31,36	41,36
	Wnp-29_B		4,50	33,45	33,14	31,36	41,36

Alle getoonde dB-waarden zijn A-gewogen

Bijlage III

Rekenresultaten langtijdgemiddelde beoordelingsniveaus

Rapport: Resultatentabel
 Model: 042019 BP aangepast; Inrit RVW LarLT
 LAeq totaalresultaten voor toetspunten
 Groep: (hoofdgroep)
 Groepsreductie: Nee

Naam	Toetspunt	Omschrijving	Hoogte	Dag	Avond	Nacht	Etmaal
Wnp-94_B			4,50	33,29	32,37	31,36	41,36
Wnp-103_B			4,50	33,24	32,74	31,34	41,34
Wnp-139_A			1,50	33,39	32,99	31,34	41,34
Wnp-177_B			4,50	33,32	32,67	31,34	41,34
Wnp-85_C			7,50	32,44	32,04	31,34	41,34
Wnp-100_B			4,50	32,92	32,32	31,32	41,32
Wnp-121_B			4,50	33,42	32,88	31,30	41,30
Wnp-130_C			7,50	32,68	32,18	31,30	41,30
Wnp-52_B			4,50	33,01	32,47	31,30	41,30
Wnp-13_C			7,50	33,09	32,46	31,29	41,29
Wnp-118_C			7,50	33,26	32,69	31,26	41,26
Wnp-190_A			1,50	33,52	32,64	31,25	41,25
Wnp-88_A			1,50	32,84	32,36	31,25	41,25
Wnp-117_C			7,50	33,20	32,66	31,24	41,24
Wnp-233_A			1,50	33,59	32,88	31,24	41,24
Wnp-143_A			1,50	33,46	33,19	31,22	41,22
Wnp-200_A			1,50	33,13	32,64	31,22	41,22
Wnp-241_B			4,50	33,24	32,57	31,21	41,21
Wnp-66_B			4,50	33,17	32,69	31,21	41,21
Wnp-116_C			7,50	33,12	32,58	31,19	41,19
Wnp-48_C			7,50	32,61	32,08	31,19	41,19
Wnp-250_A			1,50	33,32	32,43	31,18	41,18
Wnp-84_C			7,50	32,34	31,91	31,17	41,17
Wnp-119_A			1,50	33,41	32,97	31,16	41,16
Wnp-136_A			1,50	33,18	32,68	31,16	41,16
Wnp-243_A			1,50	33,09	32,24	31,15	41,15
Wnp-72_A			1,50	32,97	32,73	31,15	41,15
Wnp-159_A			1,50	33,26	32,75	31,14	41,14
Wnp-186_A			1,50	33,11	32,47	31,13	41,13
Wnp-225_B			4,50	33,29	32,80	31,13	41,13
Wnp-44_A			1,50	32,74	32,44	31,11	41,11
Wnp-86_C			7,50	32,35	31,89	31,11	41,11
Wnp-09_B			4,50	33,05	32,50	31,10	41,10
Wnp-214_C			7,50	33,17	32,47	31,10	41,10
Wnp-148_B			4,50	33,30	32,64	31,07	41,07
Wnp-165_C			7,50	32,50	32,01	31,07	41,07
Wnp-140_A			1,50	33,11	32,81	31,06	41,06
Wnp-58_A			1,50	32,86	32,34	31,06	41,06
Wnp-84_A			1,50	32,65	32,24	31,05	41,05
Wnp-95_B			4,50	32,92	32,01	31,05	41,05
Wnp-230_A			1,50	33,03	32,37	31,02	41,02
Wnp-83_C			7,50	32,30	31,76	31,02	41,02
Wnp-89_A			1,50	32,65	32,13	31,02	41,02
Wnp-91_B			4,50	32,77	32,20	31,01	41,01
Wnp-123_A			1,50	32,80	32,09	30,99	40,99
Wnp-96_B			4,50	32,84	31,97	30,99	40,99
Wnp-28_C			7,50	32,82	32,17	30,97	40,97
Wnp-131_C			7,50	32,33	31,83	30,96	40,96
Wnp-82_C			7,50	32,33	31,73	30,96	40,96
Wnp-160_A			1,50	33,10	32,58	30,94	40,94
Wnp-73_A			1,50	32,78	32,50	30,93	40,93
Wnp-240_C			7,50	32,46	31,91	30,92	40,92
Wnp-12_B			4,50	32,50	31,97	30,91	40,91
Wnp-125_A			1,50	32,60	32,33	30,91	40,91
Wnp-51_B			4,50	32,44	31,83	30,90	40,90
Wnp-77_A			1,50	32,96	32,34	30,89	40,89
Wnp-120_A			1,50	33,12	32,70	30,88	40,88
Wnp-57_A			1,50	32,68	32,15	30,88	40,88
Wnp-164_C			7,50	32,27	31,79	30,87	40,87

Alle getoonde dB-waarden zijn A-gewogen

Bijlage III

Rekenresultaten langtijdgemiddelde beoordelingsniveaus

Rapport: Resultatentabel
 Model: 042019 BP aangepast; Inrit RVW LarLT
 LAeq totaalresultaten voor toetspunten
 Groep: (hoofdgroep)
 Groepsreductie: Nee

Naam	Toetspunt	Omschrijving	Hoogte	Dag	Avond	Nacht	Etmaal
Wnp-24_A			1,50	32,75	32,30	30,86	40,86
Wnp-122_A			1,50	32,44	31,83	30,84	40,84
Wnp-222_A			1,50	33,00	32,23	30,83	40,83
Wnp-129_A			1,50	32,59	32,11	30,82	40,82
Wnp-240_B			4,50	32,72	32,28	30,80	40,80
Wnp-65_A			1,50	32,77	32,19	30,80	40,80
Wnp-169_B			4,50	32,53	31,88	30,79	40,79
Wnp-238_A			1,50	32,82	32,26	30,79	40,79
Wnp-163_C			7,50	32,17	31,67	30,78	40,78
Wnp-224_A			1,50	33,11	32,47	30,77	40,77
Wnp-28_B			4,50	32,46	32,05	30,76	40,76
Wnp-184_A			1,50	32,74	32,23	30,75	40,75
Wnp-198_A			1,50	32,54	31,90	30,75	40,75
Wnp-133_C			7,50	32,08	31,58	30,74	40,74
Wnp-81_C			7,50	32,14	31,50	30,71	40,71
Wnp-293_A			1,50	32,94	32,34	30,70	40,70
Wnp-83_A			1,50	32,27	31,92	30,70	40,70
Wnp-49_C			7,50	32,15	31,52	30,69	40,69
Wnp-128_A			1,50	32,40	31,92	30,68	40,68
Wnp-99_C			7,50	32,79	32,02	30,68	40,68
Wnp-08_B			4,50	32,27	31,87	30,66	40,66
Wnp-132_C			7,50	32,02	31,53	30,66	40,66
Wnp-134_C			7,50	32,03	31,51	30,66	40,66
Wnp-182_A			1,50	32,64	32,16	30,64	40,64
Wnp-13_B			4,50	32,39	31,69	30,62	40,62
Wnp-162_C			7,50	32,01	31,50	30,62	40,62
Wnp-220_A			1,50	32,86	32,20	30,61	40,61
Wnp-254_A			1,50	33,55	32,65	30,61	40,61
Wnp-118_A			1,50	32,61	31,92	30,60	40,60
Wnp-199_A			1,50	32,38	31,89	30,60	40,60
Wnp-163_A			1,50	32,44	32,01	30,58	40,58
Wnp-232_A			1,50	32,59	31,90	30,57	40,57
Wnp-244_C			7,50	32,27	31,65	30,57	40,57
Wnp-34_A			1,50	31,89	31,40	30,57	40,57
Wnp-76_A			1,50	32,61	32,03	30,57	40,57
Wnp-242_C			7,50	32,09	31,54	30,54	40,54
Wnp-165_A			1,50	32,47	31,98	30,53	40,53
Wnp-162_A			1,50	32,38	31,94	30,52	40,52
Wnp-94_A			1,50	32,31	31,57	30,52	40,52
Wnp-97_C			7,50	32,62	31,89	30,52	40,52
Wnp-180_C			7,50	31,86	31,31	30,51	40,51
Wnp-201_A			1,50	32,35	31,75	30,51	40,51
Wnp-53_B			4,50	32,25	31,79	30,50	40,50
Wnp-164_A			1,50	32,36	31,94	30,49	40,49
Wnp-218_B			4,50	32,76	32,26	30,49	40,49
Wnp-115_A			1,50	32,26	31,94	30,48	40,48
Wnp-267_A			1,50	32,90	32,20	30,48	40,48
Wnp-74_A			1,50	32,49	32,10	30,48	40,48
Wnp-80_A			1,50	32,18	31,55	30,46	40,46
Wnp-202_A			1,50	32,30	31,60	30,44	40,44
Wnp-130_A			1,50	32,16	31,76	30,42	40,42
Wnp-134_A			1,50	32,06	31,63	30,42	40,42
Wnp-75_A			1,50	32,43	31,93	30,42	40,42
Wnp-281_B			4,50	32,74	32,24	30,41	40,41
Wnp-56_A			1,50	32,15	31,70	30,41	40,41
Wnp-82_A			1,50	31,96	31,62	30,40	40,40
Wnp-168_A			1,50	32,16	31,46	30,38	40,38
Wnp-173_A			1,50	32,49	32,10	30,37	40,37
Wnp-29_A			1,50	32,39	32,07	30,34	40,34

Alle getoonde dB-waarden zijn A-gewogen

Bijlage III

Rekenresultaten langtijdgemiddelde beoordelingsniveaus

Rapport: Resultatentabel
 Model: 042019 BP aangepast; Inrit RVW LarLT
 LAeq totaalresultaten voor toetspunten
 Groep: (hoofdgroep)
 Groepsreductie: Nee

Naam	Toetspunt	Omschrijving	Hoogte	Dag	Avond	Nacht	Etmaal
Wnp-234_A			1,50	32,44	31,96	30,32	40,32
Wnp-181_A			1,50	32,30	31,72	30,27	40,27
Wnp-30_A			1,50	32,26	31,83	30,27	40,27
Wnp-131_A			1,50	32,00	31,62	30,26	40,26
Wnp-25_A			1,50	32,04	31,65	30,26	40,26
Wnp-291_A			1,50	32,63	31,94	30,24	40,24
Wnp-29_C			7,50	32,04	31,43	30,23	40,23
Wnp-166_C			7,50	31,90	31,35	30,20	40,20
Wnp-127_A			1,50	31,84	31,31	30,19	40,19
Wnp-133_A			1,50	31,87	31,47	30,17	40,17
Wnp-55_A			1,50	31,93	31,47	30,17	40,17
Wnp-78_A			1,50	32,29	31,70	30,16	40,16
Wnp-81_A			1,50	31,71	31,34	30,14	40,14
Wnp-242_A			1,50	32,13	31,63	30,13	40,13
Wnp-54_C			7,50	31,94	31,23	30,11	40,11
Wnp-33_C			7,50	31,74	31,16	30,09	40,09
Wnp-95_A			1,50	31,85	31,09	30,08	40,08
Wnp-174_C			7,50	32,00	31,52	30,06	40,06
Wnp-170_B			4,50	32,02	31,28	30,01	40,01
Wnp-19_A			1,50	31,51	31,13	30,01	40,01
Wnp-225_A			1,50	32,28	31,78	30,01	40,01
Wnp-179_A			1,50	31,70	31,14	30,00	40,00
Wnp-116_A			1,50	32,02	31,63	29,98	39,98
Wnp-183_A			1,50	32,01	31,48	29,98	39,98
Wnp-176_C			7,50	31,85	31,41	29,97	39,97
Wnp-30_C			7,50	31,75	31,16	29,97	39,97
Wnp-132_A			1,50	31,76	31,37	29,96	39,96
Wnp-161_C			7,50	31,92	31,44	29,96	39,96
Wnp-91_A			1,50	31,66	31,11	29,96	39,96
Wnp-166_A			1,50	32,15	31,60	29,95	39,95
Wnp-105_A			1,50	31,85	31,27	29,94	39,94
Wnp-22_B			4,50	31,57	30,87	29,94	39,94
Wnp-10_B			4,50	31,91	31,09	29,93	39,93
Wnp-116_B			4,50	31,85	31,32	29,93	39,93
Wnp-04_C			7,50	31,61	30,93	29,92	39,92
Wnp-236_A			1,50	31,91	31,20	29,91	39,91
Wnp-28_A			1,50	31,61	31,17	29,85	39,85
Wnp-47_B			4,50	31,30	30,91	29,84	39,84
Wnp-178_A			1,50	31,60	31,08	29,83	39,83
Wnp-96_A			1,50	31,57	30,86	29,82	39,82
Wnp-20_A			1,50	31,52	31,04	29,79	39,79
Wnp-240_A			1,50	31,84	31,35	29,78	39,78
Wnp-66_A			1,50	31,68	31,20	29,78	39,78
Wnp-11_A			1,50	31,36	30,98	29,76	39,76
Wnp-126_A			1,50	31,25	30,80	29,76	39,76
Wnp-216_A			1,50	32,49	31,64	29,76	39,76
Wnp-148_A			1,50	31,88	31,32	29,75	39,75
Wnp-223_B			4,50	32,14	31,36	29,75	39,75
Wnp-54_B			4,50	31,56	31,05	29,75	39,75
Wnp-241_A			1,50	31,79	31,14	29,74	39,74
Wnp-31_C			7,50	31,50	30,93	29,74	39,74
Wnp-281_C			7,50	32,01	31,05	29,72	39,72
Wnp-180_A			1,50	31,41	30,94	29,71	39,71
Wnp-175_C			7,50	31,64	31,20	29,70	39,70
Wnp-102_A			1,50	31,35	30,86	29,68	39,68
Wnp-267_C			7,50	31,96	31,06	29,68	39,68
Wnp-106_A			1,50	31,62	31,14	29,64	39,64
Wnp-32_C			7,50	31,37	30,79	29,63	39,63
Wnp-121_A			1,50	31,67	31,16	29,60	39,60

Alle getoonde dB-waarden zijn A-gewogen

Bijlage III

Rekenresultaten langtijdgemiddelde beoordelingsniveaus

Rapport: Resultatentabel
 Model: 042019 BP aangepast; Inrit RVW LarLT
 LAeq totaalresultaten voor toetspunten
 Groep: (hoofdgroep)
 Groepsreductie: Nee

Naam	Toetspunt	Omschrijving	Hoogte	Dag	Avond	Nacht	Etmaal
Wnp-99_B			4,50	31,73	30,94	29,55	39,55
Wnp-161_B			4,50	31,60	31,26	29,53	39,53
Wnp-218_A			1,50	31,88	31,50	29,53	39,53
Wnp-263_B			4,50	31,75	31,31	29,53	39,53
Wnp-217_A			1,50	32,18	31,41	29,49	39,49
Wnp-04_B			4,50	31,17	30,47	29,48	39,48
Wnp-101_A			1,50	31,21	30,83	29,48	39,48
Wnp-46_B			4,50	30,77	30,35	29,47	39,47
Wnp-117_B			4,50	31,48	30,99	29,44	39,44
Wnp-171_B			4,50	31,25	30,79	29,41	39,41
Wnp-218_C			7,50	31,65	30,88	29,41	39,41
Wnp-281_A			1,50	31,80	31,25	29,41	39,41
Wnp-50_B			4,50	30,90	30,25	29,41	39,41
Wnp-104_A			1,50	31,30	30,79	29,40	39,40
Wnp-92_B			4,50	31,30	30,50	29,40	39,40
Wnp-117_A			1,50	31,31	30,90	29,39	39,39
Wnp-169_A			1,50	31,26	30,63	29,39	39,39
Wnp-103_A			1,50	31,12	30,70	29,38	39,38
Wnp-100_A			1,50	30,80	30,36	29,32	39,32
Wnp-98_C			7,50	31,48	30,85	29,29	39,29
Wnp-266_C			7,50	31,62	30,75	29,28	39,28
Wnp-244_A			1,50	31,11	30,39	29,22	39,22
Wnp-03_C			7,50	31,09	30,60	29,20	39,20
Wnp-97_B			4,50	31,34	30,60	29,20	39,20
Wnp-45_B			4,50	30,53	30,22	29,13	39,13
Wnp-177_A			1,50	31,01	30,52	29,12	39,12
Wnp-172_B			4,50	31,01	30,60	29,11	39,11
Wnp-266_A			1,50	31,39	30,51	29,06	39,06
Wnp-135_C			7,50	30,70	30,17	29,00	39,00
Wnp-07_A			1,50	30,65	30,09	28,99	38,99
Wnp-47_A			1,50	30,47	30,08	28,97	38,97
Wnp-14_F			16,50	30,32	30,14	28,95	38,95
Wnp-223_A			1,50	31,44	30,58	28,95	38,95
Wnp-15_D			10,50	30,40	30,04	28,90	38,90
Wnp-04_A			1,50	30,51	29,82	28,81	38,81
Wnp-161_A			1,50	30,85	30,46	28,80	38,80
Wnp-92_A			1,50	30,61	29,90	28,80	38,80
Wnp-170_A			1,50	30,82	30,18	28,78	38,78
Wnp-288_C			7,50	30,96	30,02	28,73	38,73
Wnp-46_A			1,50	30,01	29,60	28,66	38,66
Wnp-52_A			1,50	30,62	30,06	28,66	38,66
Wnp-48_B			4,50	29,96	29,59	28,65	38,65
Wnp-33_B			4,50	30,37	29,78	28,64	38,64
Wnp-08_A			1,50	30,17	29,78	28,63	38,63
Wnp-172_A			1,50	30,55	30,11	28,61	38,61
Wnp-263_A			1,50	30,94	30,42	28,59	38,59
Wnp-171_A			1,50	30,47	30,00	28,52	38,52
Wnp-03_B			4,50	30,45	29,91	28,45	38,45
Wnp-51_A			1,50	30,13	29,55	28,45	38,45
Wnp-294_C			7,50	30,64	29,75	28,38	38,38
Wnp-45_A			1,50	29,80	29,47	28,36	38,36
Wnp-203_B			4,50	30,18	29,70	28,32	38,32
Wnp-49_B			4,50	29,60	29,14	28,26	38,26
Wnp-09_A			1,50	30,09	29,60	28,18	38,18
Wnp-33_A			1,50	29,91	29,46	28,18	38,18
Wnp-174_B			4,50	30,18	29,78	28,16	38,16
Wnp-290_C			7,50	30,43	29,52	28,16	38,16
Wnp-176_B			4,50	30,06	29,74	28,14	38,14
Wnp-97_A			1,50	30,03	29,52	28,13	38,13

Alle getoonde dB-waarden zijn A-gewogen

Bijlage III

Rekenresultaten langtijdgemiddelde beoordelingsniveaus

Rapport: Resultatentabel
 Model: 042019 BP aangepast; Inrit RVW LarLT
 LAeq totaalresultaten voor toetspunten
 (hoofdgroep)
 Groep:
 Groepsreductie: Nee

Naam	Toetspunt	Omschrijving	Hoogte	Dag	Avond	Nacht	Etmaal
	Wnp-241_C		7,50	30,08	29,34	28,11	38,11
	Wnp-292_C		7,50	30,36	29,48	28,11	38,11
	Wnp-53_A		1,50	30,01	29,57	28,10	38,10
	Wnp-06_A		1,50	29,97	29,33	28,01	38,01
	Wnp-54_A		1,50	29,80	29,32	28,01	38,01
	Wnp-13_A		1,50	29,75	29,17	27,95	37,95
	Wnp-50_A		1,50	29,42	28,86	27,91	37,91
	Wnp-48_A		1,50	29,20	28,86	27,87	37,87
	Wnp-22_A		1,50	29,56	28,90	27,82	37,82
	Wnp-276_B		4,50	30,52	29,78	27,81	37,81
	Wnp-135_B		4,50	29,14	28,78	27,80	37,80
	Wnp-31_A		1,50	29,54	29,04	27,78	37,78
	Wnp-12_A		1,50	29,49	29,02	27,76	37,76
	Wnp-31_B		4,50	29,66	29,07	27,75	37,75
	Wnp-203_A		1,50	29,60	29,12	27,65	37,65
	Wnp-175_B		4,50	29,65	29,33	27,63	37,63
	Wnp-98_B		4,50	29,92	29,26	27,61	37,61
	Wnp-03_A		1,50	29,51	28,92	27,56	37,56
	Wnp-12_F		16,50	29,39	29,09	27,56	37,56
	Wnp-32_A		1,50	29,35	28,85	27,56	37,56
	Wnp-23_D		10,50	28,77	28,51	27,55	37,55
	Wnp-10_A		1,50	29,27	28,61	27,50	37,50
	Wnp-174_A		1,50	29,55	29,11	27,49	37,49
	Wnp-49_A		1,50	28,74	28,38	27,45	37,45
	Wnp-32_B		4,50	29,38	28,76	27,38	37,38
	Wnp-176_A		1,50	29,28	28,95	27,28	37,28
	Wnp-135_A		1,50	28,61	28,24	27,21	37,21
	Wnp-276_A		1,50	29,89	29,18	27,19	37,19
	Wnp-99_A		1,50	29,33	28,67	27,17	37,17
	Wnp-248_C		7,50	29,28	28,46	27,14	37,14
	Wnp-280_B		4,50	29,47	28,66	27,09	37,09
	Wnp-246_C		7,50	29,11	28,32	27,03	37,03
	Wnp-175_A		1,50	29,04	28,70	27,00	37,00
	Wnp-288_B		4,50	28,97	28,14	26,64	36,64
	Wnp-13_F		16,50	28,37	28,11	26,63	36,63
	Wnp-98_A		1,50	28,56	28,14	26,49	36,49
	Wnp-14_E		13,50	27,76	27,51	26,44	36,44
	Wnp-280_A		1,50	28,81	28,02	26,38	36,38
	Wnp-288_A		1,50	28,54	27,70	26,16	36,16
	Wnp-18_D		10,50	27,53	27,24	26,13	36,13
	Wnp-22_D		10,50	27,66	27,33	26,10	36,10
	Wnp-02_C		7,50	27,64	27,58	25,85	35,85
	Wnp-23_C		7,50	27,10	26,80	25,81	35,81
	Wnp-294_B		4,50	28,02	27,32	25,70	35,70
	Wnp-290_B		4,50	28,05	27,29	25,65	35,65
	Wnp-23_B		4,50	26,85	26,55	25,56	35,56
	Wnp-294_A		1,50	27,86	27,15	25,53	35,53
	Wnp-23_A		1,50	26,81	26,52	25,52	35,52
	Wnp-05_E		13,50	27,01	26,68	25,46	35,46
	Wnp-292_B		4,50	27,82	27,12	25,45	35,45
	Wnp-12_E		13,50	27,11	26,71	25,44	35,44
	Wnp-17_D		10,50	26,75	26,42	25,29	35,29
	Wnp-290_A		1,50	27,61	26,87	25,19	35,19
	Wnp-13_D		10,50	26,49	26,16	25,18	35,18
	Wnp-292_A		1,50	27,47	26,76	25,06	35,06
	Wnp-02_B		4,50	26,90	26,78	25,03	35,03
	Wnp-14_D		10,50	26,33	26,02	24,95	34,95
	Wnp-15_C		7,50	26,39	26,07	24,87	34,87
	wnp-01_D		10,50	26,57	25,99	24,67	34,67

Alle getoonde dB-waarden zijn A-gewogen

Bijlage III

Rekenresultaten langtijdgemiddelde beoordelingsniveaus

Rapport: Resultatentabel
 Model: 042019 BP aangepast; Inrit RVW LarLT
 LAeq totaalresultaten voor toetspunten
 Groep: (hoofdgroep)
 Groepsreductie: Nee

Naam	Toetspunt	Omschrijving	Hoogte	Dag	Avond	Nacht	Etmaal
	Wnp-14_C		7,50	25,89	25,54	24,50	34,50
	Wnp-18_C		7,50	25,93	25,65	24,46	34,46
	Wnp-248_B		4,50	26,63	26,01	24,43	34,43
	Wnp-13_E		13,50	26,05	25,72	24,41	34,41
	wnp-01_C		7,50	26,05	25,52	24,40	34,40
	Wnp-22_C		7,50	26,02	25,71	24,37	34,37
	Wnp-14_B		4,50	25,75	25,38	24,35	34,35
	Wnp-246_B		4,50	26,44	25,87	24,31	34,31
	Wnp-04_E		13,50	25,97	25,54	24,24	34,24
	Wnp-248_A		1,50	26,43	25,83	24,23	34,23
	Wnp-18_B		4,50	25,71	25,41	24,22	34,22
	Wnp-12_D		10,50	25,95	25,48	24,21	34,21
	Wnp-18_A		1,50	25,62	25,32	24,13	34,13
	Wnp-05_D		10,50	25,63	25,29	24,11	34,11
	Wnp-246_A		1,50	26,19	25,65	24,07	34,07
	Wnp-02_A		1,50	25,91	25,72	24,06	34,06
	Wnp-15_B		4,50	25,57	25,26	24,06	34,06
	Wnp-17_C		7,50	25,42	25,12	23,94	33,94
	Wnp-14_A		1,50	25,33	25,00	23,93	33,93
	wnp-01_B		4,50	25,61	25,04	23,83	33,83
	Wnp-17_B		4,50	25,20	24,89	23,71	33,71
	Wnp-15_A		1,50	25,22	24,92	23,70	33,70
	Wnp-05_C		7,50	25,12	24,73	23,65	33,65
	Wnp-17_A		1,50	25,06	24,76	23,56	33,56
	wnp-01_A		1,50	25,35	24,78	23,55	33,55
	Wnp-05_B		4,50	24,99	24,59	23,50	33,50
	Wnp-05_A		1,50	24,90	24,49	23,39	33,39
	Wnp-02_D		10,50	25,09	24,64	23,27	33,27
	Wnp-03_D		10,50	25,01	24,55	23,26	33,26
	Wnp-04_D		10,50	24,56	24,13	22,81	32,81

Alle getoonde dB-waarden zijn A-gewogen

Bijlage III

Bijlage III

Rekenresultaten maximale geluidniveaus

Bijlage III

Rekenresultaten maximale geluidniveaus

Rapport: Resultatentabel
 Model: 042019 BP aangepast; Inrit RVW Lamax
 LAmax totaalresultaten voor toetspunten
 Groep: (hoofdgroep)

Naam	Toetspunt	Omschrijving	Hoogte	Dag	Avond	Nacht
	wnp-01_A		1,50	34,72	34,72	34,72
	wnp-01_B		4,50	34,76	34,76	34,76
	wnp-01_C		7,50	34,81	34,81	34,81
	wnp-01_D		10,50	37,32	37,32	37,32
	Wnp-02_A		1,50	37,66	37,66	37,66
	Wnp-02_B		4,50	39,03	39,03	39,03
	Wnp-02_C		7,50	39,69	39,69	39,69
	Wnp-02_D		10,50	36,11	36,11	36,11
	Wnp-03_A		1,50	37,34	37,34	37,34
	Wnp-03_B		4,50	38,88	38,88	38,88
	Wnp-03_C		7,50	39,57	39,57	39,57
	Wnp-03_D		10,50	35,79	35,79	35,79
	Wnp-04_A		1,50	36,18	36,18	36,18
	Wnp-04_B		4,50	36,61	36,61	36,61
	Wnp-04_C		7,50	37,45	37,45	37,45
	Wnp-04_D		10,50	35,32	35,32	35,32
	Wnp-04_E		13,50	36,66	36,66	36,66
	Wnp-05_A		1,50	34,05	34,05	34,05
	Wnp-05_B		4,50	34,08	34,08	34,08
	Wnp-05_C		7,50	34,11	34,11	34,11
	Wnp-05_D		10,50	36,23	36,23	36,23
	Wnp-05_E		13,50	39,06	39,06	39,06
	Wnp-06_A		1,50	39,31	39,31	39,31
	Wnp-06_B		4,50	42,53	42,53	42,53
	Wnp-06_C		7,50	45,20	45,20	45,20
	Wnp-06_D		10,50	49,16	49,16	49,16
	Wnp-06_E		13,50	52,03	52,03	52,03
	Wnp-07_A		1,50	38,97	38,97	38,97
	Wnp-07_B		4,50	41,67	41,67	41,67
	Wnp-07_C		7,50	45,26	45,26	45,26
	Wnp-07_D		10,50	48,72	48,72	48,72
	Wnp-08_A		1,50	40,09	40,09	40,09
	Wnp-08_B		4,50	42,52	42,52	42,52
	Wnp-08_C		7,50	45,31	45,31	45,31
	Wnp-08_D		10,50	48,51	48,51	48,51
	Wnp-09_A		1,50	39,28	39,28	39,28
	Wnp-09_B		4,50	42,00	42,00	42,00
	Wnp-09_C		7,50	46,42	46,42	46,42
	Wnp-09_D		10,50	49,54	49,54	49,54
	Wnp-10_A		1,50	37,51	37,51	37,51
	Wnp-10_B		4,50	40,17	40,17	40,17
	Wnp-10_C		7,50	45,20	45,20	45,20
	Wnp-10_D		10,50	48,59	48,59	48,59
	Wnp-100_A		1,50	37,78	37,78	37,78
	Wnp-100_B		4,50	39,18	39,18	39,18
	Wnp-100_C		7,50	40,57	40,57	40,57
	Wnp-101_A		1,50	41,46	41,46	41,46
	Wnp-101_B		4,50	44,13	44,13	44,13
	Wnp-101_C		7,50	47,66	47,66	47,66
	Wnp-102_A		1,50	40,16	40,16	40,16
	Wnp-102_B		4,50	42,42	42,42	42,42
	Wnp-102_C		7,50	47,66	47,66	47,66
	Wnp-103_A		1,50	40,44	40,44	40,44
	Wnp-103_B		4,50	42,67	42,67	42,67
	Wnp-103_C		7,50	47,66	47,66	47,66
	Wnp-104_A		1,50	40,06	40,06	40,06
	Wnp-104_B		4,50	42,04	42,04	42,04
	Wnp-104_C		7,50	46,08	46,08	46,08
	Wnp-105_A		1,50	40,09	40,09	40,09
	Wnp-105_B		4,50	41,92	41,92	41,92

Alle getoonde dB-waarden zijn A-gewogen

Bijlage III

Rekenresultaten maximale geluidniveaus

Rapport: Resultatentabel
 Model: 042019 BP aangepast; Inrit RVW Lamax
 LAmox totaalresultaten voor toetspunten
 Groep: (hoofdgroep)

Naam	Toetspunt	Omschrijving	Hoogte	Dag	Avond	Nacht
	Wnp-105_C		7,50	44,75	44,75	44,75
	Wnp-106_A		1,50	41,24	41,24	41,24
	Wnp-106_B		4,50	43,08	43,08	43,08
	Wnp-106_C		7,50	45,07	45,07	45,07
	Wnp-107_A		1,50	46,63	46,63	46,63
	Wnp-107_B		4,50	49,04	49,04	49,04
	Wnp-107_C		7,50	52,74	52,74	52,74
	Wnp-108_A		1,50	46,67	46,67	46,67
	Wnp-108_B		4,50	49,17	49,17	49,17
	Wnp-108_C		7,50	52,98	52,98	52,98
	Wnp-109_A		1,50	46,56	46,56	46,56
	Wnp-109_B		4,50	49,03	49,03	49,03
	Wnp-109_C		7,50	52,88	52,88	52,88
	Wnp-11_A		1,50	40,41	40,41	40,41
	Wnp-11_B		4,50	43,47	43,47	43,47
	Wnp-11_C		7,50	47,17	47,17	47,17
	Wnp-11_D		10,50	50,89	50,89	50,89
	Wnp-11_E		13,50	55,07	55,07	55,07
	Wnp-11_F		16,50	56,32	56,32	56,32
	Wnp-110_A		1,50	46,46	46,46	46,46
	Wnp-110_B		4,50	48,88	48,88	48,88
	Wnp-110_C		7,50	52,71	52,71	52,71
	Wnp-111_A		1,50	46,35	46,35	46,35
	Wnp-111_B		4,50	48,73	48,73	48,73
	Wnp-111_C		7,50	52,59	52,59	52,59
	Wnp-112_A		1,50	46,27	46,27	46,27
	Wnp-112_B		4,50	48,62	48,62	48,62
	Wnp-112_C		7,50	52,51	52,51	52,51
	Wnp-113_A		1,50	46,14	46,14	46,14
	Wnp-113_B		4,50	48,43	48,43	48,43
	Wnp-113_C		7,50	52,35	52,35	52,35
	Wnp-114_A		1,50	41,97	40,48	40,48
	Wnp-114_B		4,50	43,56	40,78	40,78
	Wnp-114_C		7,50	45,47	42,62	42,62
	Wnp-115_A		1,50	42,19	41,93	41,93
	Wnp-115_B		4,50	43,05	42,86	42,86
	Wnp-115_C		7,50	41,95	41,90	41,90
	Wnp-116_A		1,50	42,44	42,44	42,44
	Wnp-116_B		4,50	41,11	40,87	40,87
	Wnp-116_C		7,50	42,08	42,08	42,08
	Wnp-117_A		1,50	41,87	41,87	41,87
	Wnp-117_B		4,50	41,15	41,15	41,15
	Wnp-117_C		7,50	42,37	42,37	42,37
	Wnp-118_A		1,50	40,91	40,91	40,91
	Wnp-118_B		4,50	41,33	41,33	41,33
	Wnp-118_C		7,50	42,56	42,56	42,56
	Wnp-119_A		1,50	43,93	43,93	43,93
	Wnp-119_B		4,50	45,07	45,07	45,07
	Wnp-119_C		7,50	42,85	42,85	42,85
	Wnp-12_A		1,50	38,27	38,27	38,27
	Wnp-12_B		4,50	39,27	39,27	39,27
	Wnp-12_C		7,50	40,56	40,56	40,56
	Wnp-12_D		10,50	36,33	36,33	36,33
	Wnp-12_E		13,50	39,18	39,18	39,18
	Wnp-12_F		16,50	41,36	41,36	41,36
	Wnp-120_A		1,50	43,51	43,51	43,51
	Wnp-120_B		4,50	44,79	44,79	44,79
	Wnp-120_C		7,50	43,09	43,09	43,09
	Wnp-121_A		1,50	41,87	41,87	41,87
	Wnp-121_B		4,50	43,46	43,46	43,46

Alle getoonde dB-waarden zijn A-gewogen

Bijlage III

Rekenresultaten maximale geluidniveaus

Rapport: Resultatentabel
 Model: 042019 BP aangepast; Inrit RVW Lamax
 LAmax totaalresultaten voor toetspunten
 Groep: (hoofdgroep)

Naam	Toetspunt	Omschrijving	Hoogte	Dag	Avond	Nacht
	Wnp-121_C		7,50	50,01	50,01	50,01
	Wnp-122_A		1,50	40,65	39,77	39,77
	Wnp-122_B		4,50	41,81	40,02	40,02
	Wnp-122_C		7,50	43,42	41,40	41,40
	Wnp-123_A		1,50	40,26	39,52	39,52
	Wnp-123_B		4,50	41,31	39,78	39,78
	Wnp-123_C		7,50	42,85	40,89	40,89
	Wnp-124_A		1,50	42,67	42,67	42,67
	Wnp-124_B		4,50	43,85	43,85	43,85
	Wnp-124_C		7,50	42,39	40,57	40,57
	Wnp-125_A		1,50	42,50	42,50	42,50
	Wnp-125_B		4,50	43,64	43,64	43,64
	Wnp-125_C		7,50	41,89	40,32	40,32
	Wnp-126_A		1,50	39,28	38,96	38,96
	Wnp-126_B		4,50	40,06	39,22	39,22
	Wnp-126_C		7,50	41,45	40,03	40,03
	Wnp-127_A		1,50	39,49	39,49	39,49
	Wnp-127_B		4,50	40,84	40,84	40,84
	Wnp-127_C		7,50	41,03	39,76	39,76
	Wnp-128_A		1,50	41,09	41,09	41,09
	Wnp-128_B		4,50	42,28	42,28	42,28
	Wnp-128_C		7,50	40,63	39,52	39,52
	Wnp-129_A		1,50	41,46	41,46	41,46
	Wnp-129_B		4,50	42,57	42,57	42,57
	Wnp-129_C		7,50	40,12	39,51	39,51
	Wnp-13_A		1,50	37,42	37,42	37,42
	Wnp-13_B		4,50	39,04	39,04	39,04
	Wnp-13_C		7,50	40,43	40,43	40,43
	Wnp-13_D		10,50	35,59	35,59	35,59
	Wnp-13_E		13,50	37,65	37,65	37,65
	Wnp-13_F		16,50	40,07	40,07	40,07
	Wnp-130_A		1,50	41,27	41,27	41,27
	Wnp-130_B		4,50	42,41	42,41	42,41
	Wnp-130_C		7,50	39,72	39,06	39,06
	Wnp-131_A		1,50	41,13	41,13	41,13
	Wnp-131_B		4,50	42,25	42,25	42,25
	Wnp-131_C		7,50	39,36	38,77	38,77
	Wnp-132_A		1,50	40,97	40,97	40,97
	Wnp-132_B		4,50	42,11	42,11	42,11
	Wnp-132_C		7,50	39,01	38,50	38,50
	Wnp-133_A		1,50	40,55	40,55	40,55
	Wnp-133_B		4,50	41,77	41,77	41,77
	Wnp-133_C		7,50	38,66	38,26	38,26
	Wnp-134_A		1,50	40,25	40,25	40,25
	Wnp-134_B		4,50	41,50	41,50	41,50
	Wnp-134_C		7,50	38,37	38,03	38,03
	Wnp-135_A		1,50	37,37	37,37	37,37
	Wnp-135_B		4,50	37,46	37,46	37,46
	Wnp-135_C		7,50	37,78	37,78	37,78
	Wnp-136_A		1,50	42,92	42,92	42,92
	Wnp-136_B		4,50	44,92	44,92	44,92
	Wnp-136_C		7,50	48,36	48,36	48,36
	Wnp-137_A		1,50	43,32	43,32	43,32
	Wnp-137_B		4,50	45,26	45,26	45,26
	Wnp-137_C		7,50	48,28	48,28	48,28
	Wnp-138_A		1,50	43,51	43,51	43,51
	Wnp-138_B		4,50	45,66	45,66	45,66
	Wnp-138_C		7,50	48,49	48,49	48,49
	Wnp-139_A		1,50	43,96	43,96	43,96
	Wnp-139_B		4,50	45,87	45,87	45,87

Alle getoonde dB-waarden zijn A-gewogen

Bijlage III

Rekenresultaten maximale geluidniveaus

Rapport: Resultatentabel
 Model: 042019 BP aangepast; Inrit RVW Lamax
 LAmax totaalresultaten voor toetspunten
 Groep: (hoofdgroep)

Naam	Toetspunt	Omschrijving	Hoogte	Dag	Avond	Nacht
	Wnp-139_C		7,50	48,70	48,70	48,70
	Wnp-14_A		1,50	34,76	34,76	34,76
	Wnp-14_B		4,50	34,80	34,80	34,80
	Wnp-14_C		7,50	34,93	34,93	34,93
	Wnp-14_D		10,50	36,43	36,43	36,43
	Wnp-14_E		13,50	39,23	39,23	39,23
	Wnp-14_F		16,50	41,31	41,31	41,31
	Wnp-140_A		1,50	44,37	44,37	44,37
	Wnp-140_B		4,50	46,21	46,21	46,21
	Wnp-140_C		7,50	48,55	48,55	48,55
	Wnp-141_A		1,50	44,89	44,89	44,89
	Wnp-141_B		4,50	46,63	46,63	46,63
	Wnp-141_C		7,50	48,80	48,80	48,80
	Wnp-142_A		1,50	45,33	45,33	45,33
	Wnp-142_B		4,50	47,02	47,02	47,02
	Wnp-142_C		7,50	49,17	49,17	49,17
	Wnp-143_A		1,50	45,38	45,38	45,38
	Wnp-143_B		4,50	46,58	46,58	46,58
	Wnp-143_C		7,50	49,44	49,44	49,44
	Wnp-144_A		1,50	45,34	45,34	45,34
	Wnp-144_B		4,50	46,47	46,47	46,47
	Wnp-144_C		7,50	49,76	49,76	49,76
	Wnp-145_A		1,50	44,84	44,84	44,84
	Wnp-145_B		4,50	46,18	46,18	46,18
	Wnp-145_C		7,50	50,04	50,04	50,04
	Wnp-146_A		1,50	44,49	44,49	44,49
	Wnp-146_B		4,50	45,87	45,87	45,87
	Wnp-146_C		7,50	50,33	50,33	50,33
	Wnp-147_A		1,50	44,02	44,02	44,02
	Wnp-147_B		4,50	45,66	45,66	45,66
	Wnp-147_C		7,50	50,56	50,56	50,56
	Wnp-148_A		1,50	42,32	42,32	42,32
	Wnp-148_B		4,50	43,28	43,28	43,28
	Wnp-148_C		7,50	48,24	48,24	48,24
	Wnp-149_A		1,50	46,29	46,29	46,29
	Wnp-149_B		4,50	48,30	48,30	48,30
	Wnp-149_C		7,50	51,67	51,67	51,67
	Wnp-15_A		1,50	35,49	35,49	35,49
	Wnp-15_B		4,50	35,76	35,76	35,76
	Wnp-15_C		7,50	36,51	36,51	36,51
	Wnp-15_D		10,50	41,44	41,44	41,44
	Wnp-15_E		13,50	55,17	55,17	55,17
	Wnp-15_F		16,50	56,12	56,12	56,12
	Wnp-150_A		1,50	46,21	46,21	46,21
	Wnp-150_B		4,50	48,14	48,14	48,14
	Wnp-150_C		7,50	51,39	51,39	51,39
	Wnp-151_A		1,50	46,01	46,01	46,01
	Wnp-151_B		4,50	47,83	47,83	47,83
	Wnp-151_C		7,50	50,97	50,97	50,97
	Wnp-152_A		1,50	46,09	46,09	46,09
	Wnp-152_B		4,50	47,78	47,78	47,78
	Wnp-152_C		7,50	50,70	50,70	50,70
	Wnp-153_A		1,50	45,72	45,72	45,72
	Wnp-153_B		4,50	47,38	47,38	47,38
	Wnp-153_C		7,50	50,35	50,35	50,35
	Wnp-154_A		1,50	45,44	45,44	45,44
	Wnp-154_B		4,50	47,13	47,13	47,13
	Wnp-154_C		7,50	49,96	49,96	49,96
	Wnp-155_A		1,50	45,24	45,24	45,24
	Wnp-155_B		4,50	47,13	47,13	47,13

Alle getoonde dB-waarden zijn A-gewogen

Bijlage III

Rekenresultaten maximale geluidniveaus

Rapport: Resultatentabel
 Model: 042019 BP aangepast; Inrit RVW Lamax
 LAmax totaalresultaten voor toetspunten
 Groep: (hoofdgroep)

Naam	Toetspunt	Omschrijving	Hoogte	Dag	Avond	Nacht
Wnp-155_C			7,50	49,62	49,62	49,62
Wnp-156_A			1,50	44,89	44,89	44,89
Wnp-156_B			4,50	46,44	46,44	46,44
Wnp-156_C			7,50	48,87	48,87	48,87
Wnp-157_A			1,50	44,54	44,54	44,54
Wnp-157_B			4,50	46,18	46,18	46,18
Wnp-157_C			7,50	48,59	48,59	48,59
Wnp-158_A			1,50	43,99	43,99	43,99
Wnp-158_B			4,50	45,86	45,86	45,86
Wnp-158_C			7,50	48,28	48,28	48,28
Wnp-159_A			1,50	43,44	43,44	43,44
Wnp-159_B			4,50	45,54	45,54	45,54
Wnp-159_C			7,50	48,00	48,00	48,00
Wnp-16_A			13,50	55,37	55,37	55,37
Wnp-16_B			16,50	56,40	56,40	56,40
Wnp-160_A			1,50	42,96	42,96	42,96
Wnp-160_B			4,50	45,19	45,19	45,19
Wnp-160_C			7,50	47,73	47,73	47,73
Wnp-161_A			1,50	41,02	41,02	41,02
Wnp-161_B			4,50	42,34	42,34	42,34
Wnp-161_C			7,50	41,40	41,40	41,40
Wnp-162_A			1,50	41,46	41,46	41,46
Wnp-162_B			4,50	42,32	42,32	42,32
Wnp-162_C			7,50	39,93	38,38	38,38
Wnp-163_A			1,50	41,48	41,48	41,48
Wnp-163_B			4,50	42,40	42,40	42,40
Wnp-163_C			7,50	39,27	38,69	38,69
Wnp-164_A			1,50	41,52	41,52	41,52
Wnp-164_B			4,50	42,49	42,49	42,49
Wnp-164_C			7,50	39,42	38,97	38,97
Wnp-165_A			1,50	41,60	41,60	41,60
Wnp-165_B			4,50	42,60	42,60	42,60
Wnp-165_C			7,50	39,71	39,29	39,29
Wnp-166_A			1,50	41,73	41,73	41,73
Wnp-166_B			4,50	42,72	42,72	42,72
Wnp-166_C			7,50	39,68	39,68	39,68
Wnp-167_A			1,50	41,59	41,59	41,59
Wnp-167_B			4,50	42,61	42,61	42,61
Wnp-167_C			7,50	40,28	40,28	40,28
Wnp-168_A			1,50	39,43	39,43	39,43
Wnp-168_B			4,50	39,69	39,69	39,69
Wnp-168_C			7,50	40,63	40,63	40,63
Wnp-169_A			1,50	39,71	39,71	39,71
Wnp-169_B			4,50	39,98	39,98	39,98
Wnp-169_C			7,50	41,03	41,03	41,03
Wnp-17_A			1,50	35,26	35,26	35,26
Wnp-17_B			4,50	35,30	35,30	35,30
Wnp-17_C			7,50	35,47	35,47	35,47
Wnp-17_D			10,50	36,86	36,86	36,86
Wnp-17_E			13,50	56,59	56,59	56,59
Wnp-170_A			1,50	39,97	39,97	39,97
Wnp-170_B			4,50	40,22	40,22	40,22
Wnp-170_C			7,50	41,39	41,39	41,39
Wnp-171_A			1,50	40,23	40,23	40,23
Wnp-171_B			4,50	40,52	40,52	40,52
Wnp-171_C			7,50	41,80	41,80	41,80
Wnp-172_A			1,50	40,47	40,47	40,47
Wnp-172_B			4,50	40,80	40,80	40,80
Wnp-172_C			7,50	42,17	42,17	42,17
Wnp-173_A			1,50	43,25	43,25	43,25

Alle getoonde dB-waarden zijn A-gewogen

Bijlage III

Rekenresultaten maximale geluidniveaus

Rapport: Resultatentabel
 Model: 042019 BP aangepast; Inrit RVW Lamax
 LAmax totaalresultaten voor toetspunten
 Groep: (hoofdgroep)

Naam	Toetspunt	Omschrijving	Hoogte	Dag	Avond	Nacht
	Wnp-173_B		4,50	45,53	45,53	45,53
	Wnp-173_C		7,50	47,46	47,46	47,46
	Wnp-174_A		1,50	39,56	39,56	39,56
	Wnp-174_B		4,50	40,27	40,27	40,27
	Wnp-174_C		7,50	41,26	41,26	41,26
	Wnp-175_A		1,50	39,67	39,67	39,67
	Wnp-175_B		4,50	40,35	40,35	40,35
	Wnp-175_C		7,50	41,21	41,21	41,21
	Wnp-176_A		1,50	39,95	39,95	39,95
	Wnp-176_B		4,50	40,48	40,48	40,48
	Wnp-176_C		7,50	41,18	41,18	41,18
	Wnp-177_A		1,50	39,82	39,82	39,82
	Wnp-177_B		4,50	40,44	40,44	40,44
	Wnp-177_C		7,50	41,14	41,14	41,14
	Wnp-178_A		1,50	39,79	39,79	39,79
	Wnp-178_B		4,50	40,31	40,31	40,31
	Wnp-178_C		7,50	41,10	41,10	41,10
	Wnp-179_A		1,50	39,09	39,09	39,09
	Wnp-179_B		4,50	39,88	39,88	39,88
	Wnp-179_C		7,50	41,06	41,06	41,06
	Wnp-18_A		1,50	35,54	35,54	35,54
	Wnp-18_B		4,50	35,60	35,60	35,60
	Wnp-18_C		7,50	35,79	35,79	35,79
	Wnp-18_D		10,50	38,56	38,56	38,56
	Wnp-18_E		13,50	56,10	56,10	56,10
	Wnp-180_A		1,50	39,40	39,40	39,40
	Wnp-180_B		4,50	40,79	40,79	40,79
	Wnp-180_C		7,50	38,61	37,28	37,28
	Wnp-181_A		1,50	41,02	41,02	41,02
	Wnp-181_B		4,50	42,68	42,68	42,68
	Wnp-181_C		7,50	45,19	45,19	45,19
	Wnp-182_A		1,50	42,46	42,46	42,46
	Wnp-182_B		4,50	43,71	43,71	43,71
	Wnp-182_C		7,50	46,84	46,84	46,84
	Wnp-183_A		1,50	41,96	41,96	41,96
	Wnp-183_B		4,50	43,81	43,81	43,81
	Wnp-183_C		7,50	46,86	46,86	46,86
	Wnp-184_A		1,50	41,84	41,84	41,84
	Wnp-184_B		4,50	43,56	43,56	43,56
	Wnp-184_C		7,50	46,68	46,68	46,68
	Wnp-185_A		1,50	41,32	41,32	41,32
	Wnp-185_B		4,50	42,75	42,75	42,75
	Wnp-185_C		7,50	44,61	44,61	44,61
	Wnp-186_A		1,50	41,31	41,31	41,31
	Wnp-186_B		4,50	42,70	42,70	42,70
	Wnp-186_C		7,50	45,52	45,52	45,52
	Wnp-187_A		1,50	47,16	47,16	47,16
	Wnp-187_B		4,50	50,02	50,02	50,02
	Wnp-187_C		7,50	54,10	54,10	54,10
	Wnp-188_A		1,50	42,47	42,47	42,47
	Wnp-188_B		4,50	43,34	43,34	43,34
	Wnp-188_C		7,50	45,92	45,92	45,92
	Wnp-189_A		1,50	47,19	47,19	47,19
	Wnp-189_B		4,50	50,06	50,06	50,06
	Wnp-189_C		7,50	54,18	54,18	54,18
	Wnp-19_A		1,50	40,96	40,96	40,96
	Wnp-19_B		4,50	43,92	43,92	43,92
	Wnp-19_C		7,50	47,54	47,54	47,54
	Wnp-19_D		10,50	51,69	51,69	51,69
	Wnp-19_E		13,50	55,87	55,87	55,87

Alle getoonde dB-waarden zijn A-gewogen

Bijlage III

Rekenresultaten maximale geluidniveaus

Rapport: Resultatentabel
 Model: 042019 BP aangepast; Inrit RVW Lamax
 LAmax totaalresultaten voor toetspunten
 Groep: (hoofdgroep)

Naam	Toetspunt	Omschrijving	Hoogte	Dag	Avond	Nacht
Wnp-190_A			1,50	42,22	42,22	42,22
Wnp-190_B			4,50	42,97	42,93	42,93
Wnp-190_C			7,50	44,35	44,35	44,35
Wnp-191_A			1,50	47,18	47,18	47,18
Wnp-191_B			4,50	50,02	50,02	50,02
Wnp-191_C			7,50	54,14	54,14	54,14
Wnp-192_A			1,50	42,96	42,96	42,96
Wnp-192_B			4,50	42,42	42,42	42,42
Wnp-192_C			7,50	43,91	43,91	43,91
Wnp-193_A			1,50	46,04	46,00	46,00
Wnp-193_B			4,50	49,17	49,17	49,17
Wnp-193_C			7,50	53,39	53,39	53,39
Wnp-194_A			1,50	47,33	47,33	47,33
Wnp-194_B			4,50	50,19	50,19	50,19
Wnp-194_C			7,50	52,99	52,99	52,99
Wnp-195_A			1,50	43,81	43,81	43,81
Wnp-195_B			4,50	45,74	45,74	45,74
Wnp-195_C			7,50	51,80	51,80	51,80
Wnp-196_A			1,50	41,21	41,21	41,21
Wnp-196_B			4,50	41,73	41,73	41,73
Wnp-196_C			7,50	51,78	51,78	51,78
Wnp-197_A			1,50	40,85	40,85	40,85
Wnp-197_B			4,50	41,24	41,24	41,24
Wnp-197_C			7,50	51,57	51,57	51,57
Wnp-198_A			1,50	40,59	40,59	40,59
Wnp-198_B			4,50	40,91	40,91	40,91
Wnp-198_C			7,50	51,28	51,28	51,28
Wnp-199_A			1,50	42,10	42,10	42,10
Wnp-199_B			4,50	43,48	43,48	43,48
Wnp-199_C			7,50	50,89	50,89	50,89
Wnp-20_A			1,50	<-->	<-->	<-->
Wnp-20_B			4,50	<-->	<-->	<-->
Wnp-20_C			7,50	<-->	<-->	<-->
Wnp-20_D			10,50	<-->	<-->	<-->
Wnp-200_A			1,50	42,53	42,53	42,53
Wnp-200_B			4,50	43,74	43,74	43,74
Wnp-200_C			7,50	50,58	50,58	50,58
Wnp-201_A			1,50	41,56	41,56	41,56
Wnp-201_B			4,50	42,86	42,86	42,86
Wnp-201_C			7,50	50,18	50,18	50,18
Wnp-202_A			1,50	39,50	39,50	39,50
Wnp-202_B			4,50	39,74	39,74	39,74
Wnp-202_C			7,50	49,90	49,90	49,90
Wnp-203_A			1,50	39,29	39,29	39,29
Wnp-203_B			4,50	39,51	39,51	39,51
Wnp-203_C			7,50	50,64	50,64	50,64
Wnp-204_A			1,50	44,04	44,04	44,04
Wnp-204_B			4,50	45,91	45,91	45,91
Wnp-204_C			7,50	48,66	48,66	48,66
Wnp-205_A			1,50	45,57	45,57	45,57
Wnp-205_B			4,50	46,64	46,64	46,64
Wnp-205_C			7,50	50,24	50,24	50,24
Wnp-206_A			1,50	45,51	45,51	45,51
Wnp-206_B			4,50	46,63	46,63	46,63
Wnp-206_C			7,50	50,64	50,64	50,64
Wnp-207_A			1,50	45,45	45,45	45,45
Wnp-207_B			4,50	46,57	46,57	46,57
Wnp-207_C			7,50	50,95	50,95	50,95
Wnp-208_A			1,50	45,30	45,30	45,30
Wnp-208_B			4,50	46,53	46,53	46,53

Alle getoonde dB-waarden zijn A-gewogen

Bijlage III

Rekenresultaten maximale geluidniveaus

Rapport: Resultatentabel
 Model: 042019 BP aangepast; Inrit RVW Lamax
 LAmax totaalresultaten voor toetspunten
 Groep: (hoofdgroep)

Naam	Toetspunt	Omschrijving	Hoogte	Dag	Avond	Nacht
	Wnp-208_C		7,50	51,35	51,35	51,35
	Wnp-209_A		1,50	45,11	45,11	45,11
	Wnp-209_B		4,50	46,39	46,39	46,39
	Wnp-209_C		7,50	51,60	51,60	51,60
	Wnp-210_A		1,50	44,92	43,82	43,82
	Wnp-210_B		4,50	45,85	45,02	45,02
	Wnp-210_C		7,50	51,76	51,76	51,76
	Wnp-211_A		1,50	48,30	46,53	46,53
	Wnp-211_B		4,50	49,22	49,13	49,13
	Wnp-211_C		7,50	52,50	52,50	52,50
	Wnp-212_A		1,50	45,54	45,54	45,54
	Wnp-212_B		4,50	47,92	47,92	47,92
	Wnp-212_C		7,50	51,28	51,28	51,28
	Wnp-213_A		1,50	44,98	44,98	44,98
	Wnp-213_B		4,50	47,23	47,23	47,23
	Wnp-213_C		7,50	50,52	50,52	50,52
	Wnp-214_A		1,50	42,50	42,50	42,50
	Wnp-214_B		4,50	43,75	43,75	43,75
	Wnp-214_C		7,50	41,70	41,70	41,70
	Wnp-215_A		1,50	43,86	44,19	44,19
	Wnp-215_B		4,50	45,02	45,27	45,27
	Wnp-215_C		7,50	49,00	49,00	49,00
	Wnp-216_A		1,50	43,03	42,89	42,89
	Wnp-216_B		4,50	44,42	44,42	44,42
	Wnp-216_C		7,50	46,56	46,56	46,56
	Wnp-217_A		1,50	42,79	42,77	42,77
	Wnp-217_B		4,50	44,21	44,21	44,21
	Wnp-217_C		7,50	46,29	46,29	46,29
	Wnp-218_A		1,50	42,21	42,21	42,21
	Wnp-218_B		4,50	42,50	42,50	42,50
	Wnp-218_C		7,50	40,19	40,19	40,19
	Wnp-219_A		1,50	39,39	39,39	39,39
	Wnp-219_B		4,50	40,44	40,44	40,44
	Wnp-219_C		7,50	45,90	45,36	45,36
	Wnp-22_A		1,50	36,10	36,10	36,10
	Wnp-22_B		4,50	36,18	36,18	36,18
	Wnp-22_C		7,50	36,32	36,32	36,32
	Wnp-22_D		10,50	38,82	38,82	38,82
	Wnp-220_A		1,50	40,94	40,94	40,94
	Wnp-220_B		4,50	41,67	41,67	41,67
	Wnp-220_C		7,50	44,58	44,58	44,58
	Wnp-221_A		1,50	40,82	40,82	40,82
	Wnp-221_B		4,50	41,49	41,49	41,49
	Wnp-221_C		7,50	43,02	43,02	43,02
	Wnp-222_A		1,50	41,06	40,10	40,10
	Wnp-222_B		4,50	42,13	41,30	41,30
	Wnp-222_C		7,50	44,81	44,81	44,81
	Wnp-223_A		1,50	41,60	41,55	41,55
	Wnp-223_B		4,50	42,31	43,19	43,19
	Wnp-223_C		7,50	43,43	43,43	43,43
	Wnp-224_A		1,50	41,96	41,96	41,96
	Wnp-224_B		4,50	43,06	43,06	43,06
	Wnp-224_C		7,50	44,29	44,29	44,29
	Wnp-225_A		1,50	40,98	40,98	40,98
	Wnp-225_B		4,50	42,37	42,37	42,37
	Wnp-225_C		7,50	46,09	46,09	46,09
	Wnp-226_A		1,50	46,70	45,69	45,69
	Wnp-226_B		4,50	47,80	47,80	47,80
	Wnp-226_C		7,50	51,27	51,27	51,27
	Wnp-227_A		1,50	43,73	43,73	43,73

Alle getoonde dB-waarden zijn A-gewogen

Bijlage III

Rekenresultaten maximale geluidniveaus

Rapport: Resultatentabel
 Model: 042019 BP aangepast; Inrit RVW Lamax
 LAmax totaalresultaten voor toetspunten
 Groep: (hoofdgroep)

Naam	Toetspunt	Omschrijving	Hoogte	Dag	Avond	Nacht
	Wnp-227_B		4,50	45,39	45,39	45,39
	Wnp-227_C		7,50	48,10	48,10	48,10
	Wnp-228_A		1,50	38,88	38,80	38,80
	Wnp-228_B		4,50	39,64	39,64	39,64
	Wnp-228_C		7,50	42,69	42,69	42,69
	Wnp-229_A		1,50	43,53	43,53	43,53
	Wnp-229_B		4,50	45,14	45,14	45,14
	Wnp-229_C		7,50	50,44	47,74	47,74
	Wnp-23_A		1,50	35,89	35,89	35,89
	Wnp-23_B		4,50	35,91	35,91	35,91
	Wnp-23_C		7,50	36,08	36,08	36,08
	Wnp-23_D		10,50	39,76	39,76	39,76
	Wnp-230_A		1,50	39,85	39,85	39,85
	Wnp-230_B		4,50	40,46	40,46	40,46
	Wnp-230_C		7,50	41,37	41,37	41,37
	Wnp-231_A		1,50	43,51	43,51	43,51
	Wnp-231_B		4,50	45,05	45,05	45,05
	Wnp-231_C		7,50	47,39	47,39	47,39
	Wnp-232_A		1,50	39,52	38,67	38,67
	Wnp-232_B		4,50	39,69	39,66	39,66
	Wnp-232_C		7,50	42,62	42,62	42,62
	Wnp-233_A		1,50	42,92	42,92	42,92
	Wnp-233_B		4,50	44,41	44,41	44,41
	Wnp-233_C		7,50	46,68	46,68	46,68
	Wnp-234_A		1,50	41,97	41,97	41,97
	Wnp-234_B		4,50	39,54	39,54	39,54
	Wnp-234_C		7,50	40,26	40,26	40,26
	Wnp-235_A		1,50	41,52	40,97	40,97
	Wnp-235_B		4,50	41,94	41,93	41,93
	Wnp-235_C		7,50	44,74	43,80	43,80
	Wnp-236_A		1,50	40,39	40,39	40,39
	Wnp-236_B		4,50	41,63	41,63	41,63
	Wnp-236_C		7,50	49,14	49,14	49,14
	Wnp-237_A		1,50	44,30	44,30	44,30
	Wnp-237_B		4,50	45,92	45,92	45,92
	Wnp-237_C		7,50	47,32	47,32	47,32
	Wnp-238_A		1,50	42,22	42,22	42,22
	Wnp-238_B		4,50	43,25	43,25	43,25
	Wnp-238_C		7,50	40,34	40,34	40,34
	Wnp-239_A		1,50	44,23	44,23	44,23
	Wnp-239_B		4,50	45,80	45,80	45,80
	Wnp-239_C		7,50	46,84	46,84	46,84
	Wnp-24_A		1,50	43,56	43,56	43,56
	Wnp-24_B		4,50	44,89	44,89	44,89
	Wnp-24_C		7,50	47,42	47,42	47,42
	Wnp-24_D		10,50	54,22	54,22	54,22
	Wnp-240_A		1,50	41,83	41,83	41,83
	Wnp-240_B		4,50	42,81	42,81	42,81
	Wnp-240_C		7,50	39,42	39,42	39,42
	Wnp-241_A		1,50	40,00	40,00	40,00
	Wnp-241_B		4,50	40,72	40,72	40,72
	Wnp-241_C		7,50	37,13	37,13	37,13
	Wnp-242_A		1,50	41,33	41,33	41,33
	Wnp-242_B		4,50	42,12	42,12	42,12
	Wnp-242_C		7,50	37,91	37,91	37,91
	Wnp-243_A		1,50	40,26	38,48	38,48
	Wnp-243_B		4,50	40,56	39,59	39,59
	Wnp-243_C		7,50	43,99	43,81	43,81
	Wnp-244_A		1,50	40,32	40,32	40,32
	Wnp-244_B		4,50	41,73	41,73	41,73

Alle getoonde dB-waarden zijn A-gewogen

Bijlage III

Rekenresultaten maximale geluidniveaus

Rapport: Resultatentabel
 Model: 042019 BP aangepast; Inrit RVW Lamax
 LAmax totaalresultaten voor toetspunten
 Groep: (hoofdgroep)

Naam	Toetspunt	Omschrijving	Hoogte	Dag	Avond	Nacht
	Wnp-244_C		7,50	37,88	37,88	37,88
	Wnp-245_A		1,50	44,14	44,14	44,14
	Wnp-245_B		4,50	45,57	45,57	45,57
	Wnp-245_C		7,50	46,04	46,04	46,04
	Wnp-246_A		1,50	35,77	35,77	35,77
	Wnp-246_B		4,50	35,86	35,86	35,86
	Wnp-246_C		7,50	36,33	36,33	36,33
	Wnp-247_A		1,50	43,68	43,68	43,68
	Wnp-247_B		4,50	43,81	43,81	43,81
	Wnp-247_C		7,50	46,04	46,04	46,04
	Wnp-248_A		1,50	35,83	35,83	35,83
	Wnp-248_B		4,50	35,93	35,93	35,93
	Wnp-248_C		7,50	36,41	36,41	36,41
	Wnp-249_A		1,50	41,66	41,66	41,66
	Wnp-249_B		4,50	39,83	39,83	39,83
	Wnp-249_C		7,50	44,90	44,46	44,46
	Wnp-25_A		1,50	43,05	43,05	43,05
	Wnp-25_B		4,50	44,84	44,84	44,84
	Wnp-25_C		7,50	48,12	48,12	48,12
	Wnp-25_D		10,50	54,27	54,27	54,27
	Wnp-250_A		1,50	39,94	38,93	38,93
	Wnp-250_B		4,50	41,02	40,43	40,43
	Wnp-250_C		7,50	45,51	45,51	45,51
	Wnp-251_A		1,50	48,40	45,85	45,85
	Wnp-251_B		4,50	50,21	48,82	48,82
	Wnp-251_C		7,50	55,29	52,79	52,79
	Wnp-252_A		1,50	46,99	46,99	46,99
	Wnp-252_B		4,50	49,62	49,62	49,62
	Wnp-252_C		7,50	52,09	52,09	52,09
	Wnp-253_A		1,50	47,02	45,90	45,90
	Wnp-253_B		4,50	49,02	49,02	49,02
	Wnp-253_C		7,50	53,31	53,31	53,31
	Wnp-254_A		1,50	46,43	43,78	43,78
	Wnp-254_B		4,50	45,23	45,23	45,23
	Wnp-254_C		7,50	44,55	43,47	43,47
	Wnp-255_A		1,50	49,41	46,34	46,34
	Wnp-255_B		4,50	50,23	49,00	49,00
	Wnp-255_C		7,50	52,65	52,65	52,65
	Wnp-256_A		1,50	47,93	42,63	42,63
	Wnp-256_B		4,50	49,31	42,21	42,21
	Wnp-256_C		7,50	49,56	42,86	42,86
	Wnp-257_A		1,50	49,80	46,64	46,64
	Wnp-257_B		4,50	50,63	48,54	48,54
	Wnp-257_C		7,50	52,75	52,17	52,17
	Wnp-258_A		1,50	50,02	47,02	47,02
	Wnp-258_B		4,50	50,55	47,40	47,40
	Wnp-258_C		7,50	52,19	47,15	47,15
	Wnp-259_A		1,50	45,89	44,23	44,23
	Wnp-259_B		4,50	46,90	45,10	45,10
	Wnp-259_C		7,50	50,47	50,47	50,47
	Wnp-26_A		1,50	41,91	41,91	41,91
	Wnp-26_B		4,50	44,11	44,11	44,11
	Wnp-26_C		7,50	47,97	47,97	47,97
	Wnp-26_D		10,50	53,69	53,69	53,69
	Wnp-260_A		1,50	44,84	44,84	44,84
	Wnp-260_B		4,50	47,01	47,01	47,01
	Wnp-260_C		7,50	50,21	50,21	50,21
	Wnp-261_A		1,50	44,72	44,72	44,72
	Wnp-261_B		4,50	46,83	46,83	46,83
	Wnp-261_C		7,50	49,96	49,96	49,96

Alle getoonde dB-waarden zijn A-gewogen

Bijlage III

Rekenresultaten maximale geluidniveaus

Rapport: Resultatentabel
 Model: 042019 BP aangepast; Inrit RVW Lamax
 LAmax totaalresultaten voor toetspunten
 Groep: (hoofdgroep)

Naam	Toetspunt	Omschrijving	Hoogte	Dag	Avond	Nacht
	Wnp-262_A		1,50	44,53	44,53	44,53
	Wnp-262_B		4,50	46,54	46,54	46,54
	Wnp-262_C		7,50	49,59	49,59	49,59
	Wnp-263_A		1,50	40,83	40,83	40,83
	Wnp-263_B		4,50	41,72	41,72	41,72
	Wnp-263_C		7,50	47,08	47,08	47,08
	Wnp-264_A		1,50	44,14	44,14	44,14
	Wnp-264_B		4,50	45,97	45,97	45,97
	Wnp-264_C		7,50	48,84	48,84	48,84
	Wnp-265_A		1,50	43,96	43,96	43,96
	Wnp-265_B		4,50	45,71	45,71	45,71
	Wnp-265_C		7,50	48,50	48,50	48,50
	Wnp-266_A		1,50	40,87	38,23	38,23
	Wnp-266_B		4,50	41,39	38,60	38,60
	Wnp-266_C		7,50	39,53	39,53	39,53
	Wnp-267_A		1,50	42,77	42,64	42,64
	Wnp-267_B		4,50	43,49	43,40	43,40
	Wnp-267_C		7,50	39,31	39,31	39,31
	Wnp-268_A		1,50	44,23	42,45	42,45
	Wnp-268_B		4,50	45,27	43,53	43,53
	Wnp-268_C		7,50	46,80	45,68	45,68
	Wnp-269_A		1,50	47,28	41,59	41,59
	Wnp-269_B		4,50	48,00	42,55	42,55
	Wnp-269_C		7,50	48,29	45,83	45,83
	Wnp-27_A		1,50	46,25	46,25	46,25
	Wnp-27_B		4,50	48,39	48,39	48,39
	Wnp-27_C		7,50	51,18	51,18	51,18
	Wnp-270_A		1,50	47,48	42,69	42,69
	Wnp-270_B		4,50	48,19	43,69	43,69
	Wnp-270_C		7,50	48,48	46,00	46,00
	Wnp-271_A		1,50	46,00	44,17	44,17
	Wnp-271_B		4,50	46,87	45,00	45,00
	Wnp-271_C		7,50	48,36	46,20	46,20
	Wnp-272_A		1,50	46,13	44,29	44,29
	Wnp-272_B		4,50	47,00	45,08	45,08
	Wnp-272_C		7,50	48,94	47,15	47,15
	Wnp-273_A		1,50	51,00	48,10	48,10
	Wnp-273_B		4,50	51,81	48,40	48,40
	Wnp-273_C		7,50	53,04	48,05	48,05
	Wnp-274_A		1,50	49,56	45,93	45,93
	Wnp-274_B		4,50	50,23	46,57	46,57
	Wnp-274_C		7,50	51,47	46,78	46,78
	Wnp-275_A		1,50	49,23	46,08	46,08
	Wnp-275_B		4,50	50,01	46,44	46,44
	Wnp-275_C		7,50	52,23	46,66	46,66
	Wnp-276_A		1,50	44,85	40,49	40,49
	Wnp-276_B		4,50	45,61	41,12	41,12
	Wnp-276_C		7,50	46,99	44,28	44,28
	Wnp-277_A		1,50	47,38	45,71	45,71
	Wnp-277_B		4,50	47,76	46,18	46,18
	Wnp-277_C		7,50	47,56	45,95	45,95
	Wnp-278_A		1,50	48,65	45,85	45,85
	Wnp-278_B		4,50	49,33	46,24	46,24
	Wnp-278_C		7,50	51,96	46,49	46,49
	Wnp-279_A		1,50	48,41	45,80	45,80
	Wnp-279_B		4,50	49,29	46,20	46,20
	Wnp-279_C		7,50	51,78	46,45	46,45
	Wnp-28_A		1,50	40,20	40,20	40,20
	Wnp-28_B		4,50	40,51	40,12	40,12
	Wnp-28_C		7,50	41,51	40,40	40,40

Alle getoonde dB-waarden zijn A-gewogen

Bijlage III

Rekenresultaten maximale geluidniveaus

Rapport: Resultatentabel
 Model: 042019 BP aangepast; Inrit RVW Lamax
 LAmax totaalresultaten voor toetspunten
 Groep: (hoofdgroep)

Naam	Toetspunt	Omschrijving	Hoogte	Dag	Avond	Nacht
	Wnp-280_A		1,50	37,97	37,97	37,97
	Wnp-280_B		4,50	38,27	38,27	38,27
	Wnp-280_C		7,50	41,57	40,54	40,54
	Wnp-281_A		1,50	41,59	41,59	41,59
	Wnp-281_B		4,50	42,62	42,62	42,62
	Wnp-281_C		7,50	39,07	39,01	39,01
	Wnp-282_A		1,50	44,38	44,38	44,38
	Wnp-282_B		4,50	46,30	46,30	46,30
	Wnp-282_C		7,50	48,88	48,88	48,88
	Wnp-283_A		1,50	44,30	44,30	44,30
	Wnp-283_B		4,50	46,23	46,23	46,23
	Wnp-283_C		7,50	49,13	49,13	49,13
	Wnp-284_A		1,50	44,27	44,14	44,14
	Wnp-284_B		4,50	46,08	46,08	46,08
	Wnp-284_C		7,50	49,58	49,58	49,58
	Wnp-285_A		1,50	44,83	43,83	43,83
	Wnp-285_B		4,50	45,79	45,79	45,79
	Wnp-285_C		7,50	49,95	49,95	49,95
	Wnp-286_A		1,50	49,32	45,67	45,67
	Wnp-286_B		4,50	49,63	46,04	46,04
	Wnp-286_C		7,50	50,48	49,43	49,43
	Wnp-287_A		1,50	47,08	45,15	45,15
	Wnp-287_B		4,50	47,72	45,83	45,83
	Wnp-287_C		7,50	47,81	45,70	45,70
	Wnp-288_A		1,50	36,93	36,93	36,93
	Wnp-288_B		4,50	37,13	37,13	37,13
	Wnp-288_C		7,50	37,71	37,71	37,71
	Wnp-289_A		1,50	45,97	44,71	44,71
	Wnp-289_B		4,50	46,66	46,13	46,13
	Wnp-289_C		7,50	48,80	48,80	48,80
	Wnp-29_A		1,50	42,52	42,52	42,52
	Wnp-29_B		4,50	44,14	44,14	44,14
	Wnp-29_C		7,50	41,58	40,09	40,09
	Wnp-290_A		1,50	37,00	37,00	37,00
	Wnp-290_B		4,50	37,20	37,20	37,20
	Wnp-290_C		7,50	37,82	37,82	37,82
	Wnp-291_A		1,50	42,47	42,47	42,47
	Wnp-291_B		4,50	43,35	43,35	43,35
	Wnp-291_C		7,50	44,86	44,86	44,86
	Wnp-292_A		1,50	37,05	37,05	37,05
	Wnp-292_B		4,50	37,25	37,25	37,25
	Wnp-292_C		7,50	37,88	37,88	37,88
	Wnp-293_A		1,50	41,95	41,95	41,95
	Wnp-293_B		4,50	43,28	43,28	43,28
	Wnp-293_C		7,50	47,09	47,09	47,09
	Wnp-294_A		1,50	37,04	37,04	37,04
	Wnp-294_B		4,50	37,24	37,24	37,24
	Wnp-294_C		7,50	37,89	37,89	37,89
	Wnp-30_A		1,50	42,42	42,42	42,42
	Wnp-30_B		4,50	43,61	43,61	43,61
	Wnp-30_C		7,50	41,62	39,89	39,89
	Wnp-31_A		1,50	40,45	38,68	38,68
	Wnp-31_B		4,50	40,27	38,98	38,98
	Wnp-31_C		7,50	41,63	39,65	39,65
	Wnp-32_A		1,50	40,44	38,43	38,43
	Wnp-32_B		4,50	40,26	38,80	38,80
	Wnp-32_C		7,50	41,62	39,43	39,43
	Wnp-33_A		1,50	39,88	38,92	38,92
	Wnp-33_B		4,50	40,58	38,61	38,61
	Wnp-33_C		7,50	41,57	39,23	39,23

Alle getoonde dB-waarden zijn A-gewogen

Bijlage III

Rekenresultaten maximale geluidniveaus

Rapport: Resultatentabel
 Model: 042019 BP aangepast; Inrit RVW Lamax
 LAmax totaalresultaten voor toetspunten
 Groep: (hoofdgroep)

Naam	Toetspunt	Omschrijving	Hoogte	Dag	Avond	Nacht
Wnp-34_A			1,50	40,08	38,11	38,11
Wnp-34_B			4,50	41,47	38,75	38,75
Wnp-34_C			7,50	42,92	41,20	41,20
Wnp-35_A			1,50	44,69	44,69	44,69
Wnp-35_B			4,50	47,29	47,29	47,29
Wnp-35_C			7,50	50,63	50,63	50,63
Wnp-36_A			1,50	44,85	44,85	44,85
Wnp-36_B			4,50	47,41	47,41	47,41
Wnp-36_C			7,50	50,76	50,76	50,76
Wnp-37_A			1,50	45,03	45,03	45,03
Wnp-37_B			4,50	47,54	47,54	47,54
Wnp-37_C			7,50	50,92	50,92	50,92
Wnp-38_A			1,50	45,28	45,28	45,28
Wnp-38_B			4,50	47,69	47,69	47,69
Wnp-38_C			7,50	51,10	51,10	51,10
Wnp-39_A			1,50	45,51	45,51	45,51
Wnp-39_B			4,50	47,83	47,83	47,83
Wnp-39_C			7,50	51,25	51,25	51,25
Wnp-40_A			1,50	45,61	45,61	45,61
Wnp-40_B			4,50	47,92	47,92	47,92
Wnp-40_C			7,50	51,41	51,41	51,41
Wnp-41_A			1,50	42,82	42,82	42,82
Wnp-41_B			4,50	44,55	44,55	44,55
Wnp-41_C			7,50	49,69	49,69	49,69
Wnp-42_A			1,50	41,51	41,51	41,51
Wnp-42_B			4,50	42,64	42,64	42,64
Wnp-42_C			7,50	44,61	44,61	44,61
Wnp-43_A			1,50	41,42	41,42	41,42
Wnp-43_B			4,50	42,52	42,52	42,52
Wnp-43_C			7,50	44,42	44,42	44,42
Wnp-44_A			1,50	41,33	41,33	41,33
Wnp-44_B			4,50	42,40	42,40	42,40
Wnp-44_C			7,50	44,23	44,23	44,23
Wnp-45_A			1,50	38,48	37,39	37,39
Wnp-45_B			4,50	39,21	37,57	37,57
Wnp-45_C			7,50	41,77	41,78	41,78
Wnp-46_A			1,50	38,14	37,25	37,25
Wnp-46_B			4,50	38,79	37,42	37,42
Wnp-46_C			7,50	40,93	37,78	37,78
Wnp-47_A			1,50	38,77	38,77	38,77
Wnp-47_B			4,50	39,40	39,40	39,40
Wnp-47_C			7,50	40,99	40,99	40,99
Wnp-48_A			1,50	38,91	38,91	38,91
Wnp-48_B			4,50	39,63	39,63	39,63
Wnp-48_C			7,50	41,24	41,24	41,24
Wnp-49_A			1,50	37,08	36,82	36,82
Wnp-49_B			4,50	37,59	36,92	36,92
Wnp-49_C			7,50	39,49	38,05	38,05
Wnp-50_A			1,50	36,82	36,69	36,69
Wnp-50_B			4,50	37,29	36,78	36,78
Wnp-50_C			7,50	39,30	38,00	38,00
Wnp-51_A			1,50	37,93	37,93	37,93
Wnp-51_B			4,50	39,67	39,67	39,67
Wnp-51_C			7,50	41,46	41,46	41,46
Wnp-52_A			1,50	39,41	39,41	39,41
Wnp-52_B			4,50	40,96	40,96	40,96
Wnp-52_C			7,50	42,76	42,76	42,76
Wnp-53_A			1,50	39,32	39,32	39,32
Wnp-53_B			4,50	40,91	40,91	40,91
Wnp-53_C			7,50	42,65	42,65	42,65

Alle getoonde dB-waarden zijn A-gewogen

Bijlage III

Rekenresultaten maximale geluidniveaus

Rapport: Resultatentabel
 Model: 042019 BP aangepast; Inrit RVW Lamax
 LAmax totaalresultaten voor toetspunten
 Groep: (hoofdgroep)

Naam	Toetspunt	Omschrijving	Hoogte	Dag	Avond	Nacht
Wnp-54_A			1,50	38,46	38,46	38,46
Wnp-54_B			4,50	39,84	39,84	39,84
Wnp-54_C			7,50	39,51	39,51	39,51
Wnp-55_A			1,50	41,19	41,19	41,19
Wnp-55_B			4,50	43,64	43,64	43,64
Wnp-55_C			7,50	47,62	47,62	47,62
Wnp-56_A			1,50	41,35	41,35	41,35
Wnp-56_B			4,50	43,80	43,80	43,80
Wnp-56_C			7,50	47,19	47,19	47,19
Wnp-57_A			1,50	41,61	41,61	41,61
Wnp-57_B			4,50	44,00	44,00	44,00
Wnp-57_C			7,50	47,40	47,40	47,40
Wnp-58_A			1,50	41,95	41,95	41,95
Wnp-58_B			4,50	44,25	44,25	44,25
Wnp-58_C			7,50	47,61	47,61	47,61
Wnp-59_A			1,50	42,43	42,43	42,43
Wnp-59_B			4,50	44,64	44,64	44,64
Wnp-59_C			7,50	47,82	47,82	47,82
Wnp-60_A			1,50	43,36	43,36	43,36
Wnp-60_B			4,50	45,40	45,40	45,40
Wnp-60_C			7,50	48,05	48,05	48,05
Wnp-61_A			1,50	44,60	44,60	44,60
Wnp-61_B			4,50	46,62	46,62	46,62
Wnp-61_C			7,50	48,37	48,37	48,37
Wnp-62_A			1,50	44,98	44,98	44,98
Wnp-62_B			4,50	46,02	46,02	46,02
Wnp-62_C			7,50	48,61	48,61	48,61
Wnp-63_A			1,50	43,79	43,79	43,79
Wnp-63_B			4,50	45,64	45,64	45,64
Wnp-63_C			7,50	48,86	48,86	48,86
Wnp-64_A			1,50	42,73	42,73	42,73
Wnp-64_B			4,50	44,70	44,70	44,70
Wnp-64_C			7,50	49,29	49,29	49,29
Wnp-65_A			1,50	42,17	42,17	42,17
Wnp-65_B			4,50	44,21	44,21	44,21
Wnp-65_C			7,50	49,50	49,50	49,50
Wnp-66_A			1,50	41,48	41,48	41,48
Wnp-66_B			4,50	43,40	43,40	43,40
Wnp-66_C			7,50	49,19	49,19	49,19
Wnp-67_A			1,50	45,15	45,15	45,15
Wnp-67_B			4,50	47,03	47,03	47,03
Wnp-67_C			7,50	50,21	50,21	50,21
Wnp-68_A			1,50	44,17	44,17	44,17
Wnp-68_B			4,50	46,01	46,01	46,01
Wnp-68_C			7,50	50,14	50,14	50,14
Wnp-69_A			1,50	44,32	44,32	44,32
Wnp-69_B			4,50	45,89	45,89	45,89
Wnp-69_C			7,50	49,83	49,83	49,83
Wnp-70_A			1,50	44,30	44,30	44,30
Wnp-70_B			4,50	45,88	45,88	45,88
Wnp-70_C			7,50	49,55	49,55	49,55
Wnp-71_A			1,50	44,30	44,30	44,30
Wnp-71_B			4,50	45,70	45,70	45,70
Wnp-71_C			7,50	49,27	49,27	49,27
Wnp-72_A			1,50	44,13	44,13	44,13
Wnp-72_B			4,50	45,31	45,31	45,31
Wnp-72_C			7,50	49,01	49,01	49,01
Wnp-73_A			1,50	43,62	43,62	43,62
Wnp-73_B			4,50	45,59	45,59	45,59
Wnp-73_C			7,50	48,73	48,73	48,73

Alle getoonde dB-waarden zijn A-gewogen

Bijlage III

Rekenresultaten maximale geluidniveaus

Rapport: Resultatentabel
 Model: 042019 BP aangepast; Inrit RVW Lamax
 LAmax totaalresultaten voor toetspunten
 Groep: (hoofdgroep)

Naam	Toetspunt	Omschrijving	Hoogte	Dag	Avond	Nacht
Wnp-74_A			1,50	43,23	43,23	43,23
Wnp-74_B			4,50	45,35	45,35	45,35
Wnp-74_C			7,50	48,41	48,41	48,41
Wnp-75_A			1,50	42,33	42,33	42,33
Wnp-75_B			4,50	44,47	44,47	44,47
Wnp-75_C			7,50	48,58	48,58	48,58
Wnp-76_A			1,50	42,14	42,14	42,14
Wnp-76_B			4,50	44,32	44,32	44,32
Wnp-76_C			7,50	48,36	48,36	48,36
Wnp-77_A			1,50	42,02	42,02	42,02
Wnp-77_B			4,50	44,23	44,23	44,23
Wnp-77_C			7,50	48,15	48,15	48,15
Wnp-78_A			1,50	41,99	41,99	41,99
Wnp-78_B			4,50	44,21	44,21	44,21
Wnp-78_C			7,50	47,94	47,94	47,94
Wnp-79_A			1,50	42,05	42,05	42,05
Wnp-79_B			4,50	44,30	44,30	44,30
Wnp-79_C			7,50	47,77	47,77	47,77
Wnp-80_A			1,50	38,76	38,76	38,76
Wnp-80_B			4,50	40,24	40,24	40,24
Wnp-80_C			7,50	40,92	40,92	40,92
Wnp-81_A			1,50	40,51	40,51	40,51
Wnp-81_B			4,50	41,66	41,66	41,66
Wnp-81_C			7,50	39,52	37,32	37,32
Wnp-82_A			1,50	40,98	40,98	40,98
Wnp-82_B			4,50	41,88	41,88	41,88
Wnp-82_C			7,50	39,75	37,51	37,51
Wnp-83_A			1,50	41,17	41,17	41,17
Wnp-83_B			4,50	42,16	42,16	42,16
Wnp-83_C			7,50	39,99	37,66	37,66
Wnp-84_A			1,50	40,72	40,72	40,72
Wnp-84_B			4,50	41,89	41,89	41,89
Wnp-84_C			7,50	40,24	37,86	37,86
Wnp-85_A			1,50	40,61	40,61	40,61
Wnp-85_B			4,50	42,84	42,84	42,84
Wnp-85_C			7,50	40,51	38,09	38,09
Wnp-86_A			1,50	40,60	40,60	40,60
Wnp-86_B			4,50	42,87	42,87	42,87
Wnp-86_C			7,50	39,98	38,30	38,30
Wnp-87_A			1,50	41,48	41,48	41,48
Wnp-87_B			4,50	42,96	42,96	42,96
Wnp-87_C			7,50	40,43	38,61	38,61
Wnp-88_A			1,50	41,06	41,06	41,06
Wnp-88_B			4,50	42,58	42,58	42,58
Wnp-88_C			7,50	40,79	38,79	38,79
Wnp-89_A			1,50	41,30	41,30	41,30
Wnp-89_B			4,50	42,40	42,40	42,40
Wnp-89_C			7,50	41,14	39,03	39,03
Wnp-90_A			1,50	41,43	41,43	41,43
Wnp-90_B			4,50	42,54	42,54	42,54
Wnp-90_C			7,50	39,30	39,30	39,30
Wnp-91_A			1,50	40,76	40,76	40,76
Wnp-91_B			4,50	41,89	41,89	41,89
Wnp-91_C			7,50	39,59	39,59	39,59
Wnp-92_A			1,50	40,26	38,74	38,74
Wnp-92_B			4,50	40,60	39,01	39,01
Wnp-92_C			7,50	42,26	39,97	39,97
Wnp-93_A			1,50	41,80	41,80	41,80
Wnp-93_B			4,50	44,15	44,15	44,15
Wnp-93_C			7,50	47,24	47,24	47,24

Alle getoonde dB-waarden zijn A-gewogen

Bijlage III

Rekenresultaten maximale geluidniveaus

Rapport: Resultatentabel
Model: 042019 BP aangepast; Inrit RVW Lamax
LAmox totaalresultaten voor toetspunten
Groep: (hoofdgroep)

Naam					
Toetspunt	Omschrijving	Hoogte	Dag	Avond	Nacht
Wnp-94_A		1,50	38,29	37,78	37,78
Wnp-94_B		4,50	39,36	39,29	39,29
Wnp-94_C		7,50	39,69	39,47	39,47
Wnp-95_A		1,50	38,01	37,55	37,55
Wnp-95_B		4,50	39,04	39,00	39,00
Wnp-95_C		7,50	39,43	39,34	39,34
Wnp-96_A		1,50	37,86	36,15	36,15
Wnp-96_B		4,50	38,92	38,87	38,87
Wnp-96_C		7,50	39,36	39,20	39,20
Wnp-97_A		1,50	38,81	38,81	38,81
Wnp-97_B		4,50	39,77	39,77	39,77
Wnp-97_C		7,50	40,88	40,88	40,88
Wnp-98_A		1,50	38,80	38,80	38,80
Wnp-98_B		4,50	39,79	39,79	39,79
Wnp-98_C		7,50	40,83	40,83	40,83
Wnp-99_A		1,50	38,90	38,90	38,90
Wnp-99_B		4,50	40,16	40,16	40,16
Wnp-99_C		7,50	40,79	40,79	40,79

Alle getoonde dB-waarden zijn A-gewogen