

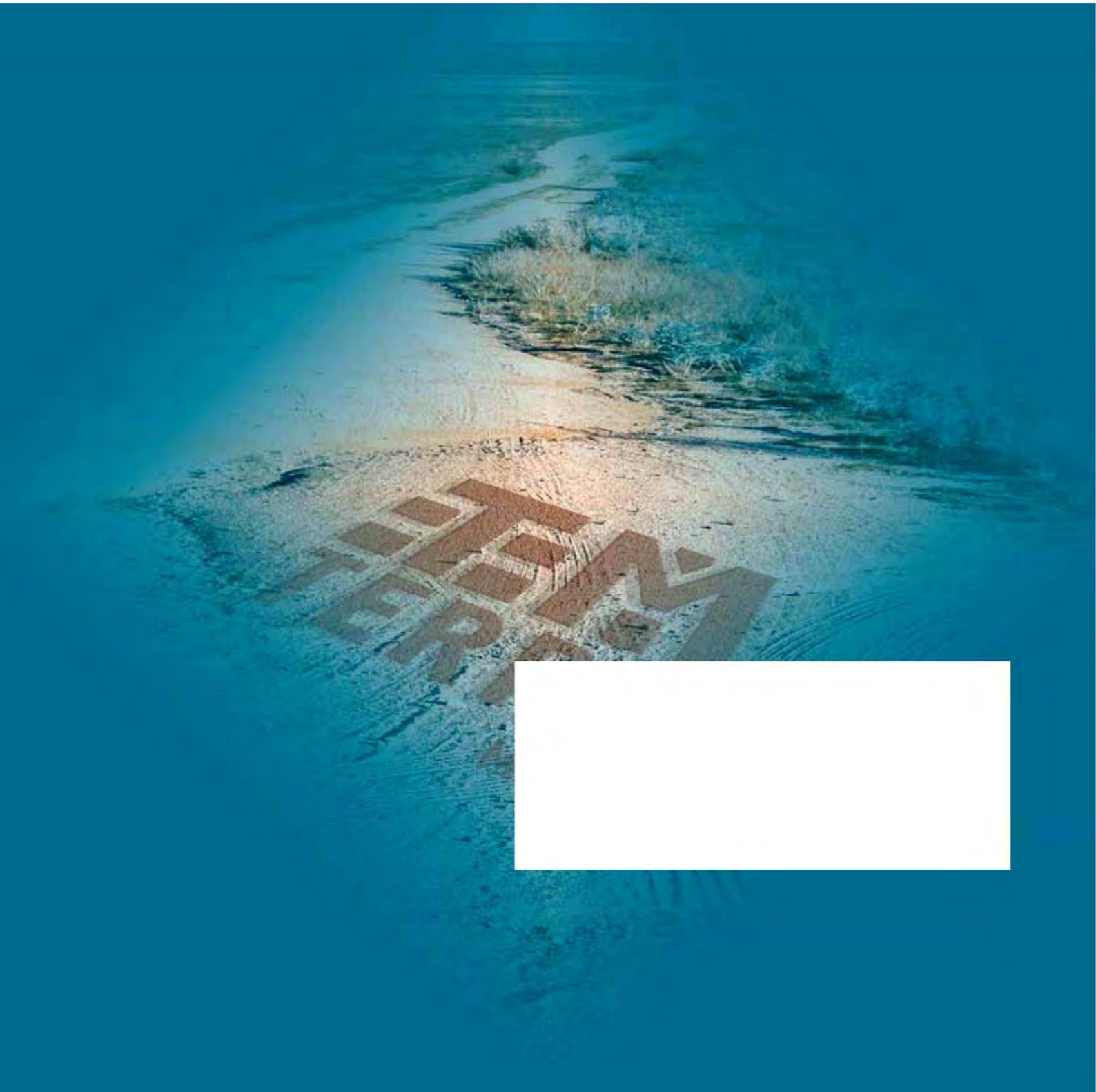

DUURZAAM MILIEUBEWUST ONDERZOEK



Verkennend bodemonderzoek

Conform NEN 5740

Auteur: Dhr. Ing. T.M.W. van Breugel

Controle: Dhr. Mr. Ing. O.L.H. Verhagen

Veldwerk: Dhr. R.L.P. van Meurs

Opdrachtgever: **Planomar BV**
mevr. N. van de Goor
Obrechtstraat 3G
5344 AT, Oss

Verkennend bodemonderzoek

Locatie: Dorpsstraat 181, Harmelen

Projectnummer: Tm2013.105

Datum: 07-05-2013

Samenvatting

Ter plaatse van de Dorpsstraat 181 te Harmelen is een verkennend bodemonderzoek conform NEN 5740 uitgevoerd. Voor de uitvoer van het bodemonderzoek is een vooronderzoek conform NEN 5725 uitgevoerd. Op basis van het vooronderzoek is de onderzoeksstrategie bepaald.

De locatie heeft een oppervlakte van ca. 225 m² en is in gebruik voor woondoeleinden. Naar aanleiding van de geplande nieuwbouw is de locatie onderzocht. Het doel van het onderzoek is om aan te tonen dat op de locatie redelijkerwijs geen verontreinigende stoffen aanwezig zijn in de grond of het grondwater in gehalten boven respectievelijk de achtergrondwaarden en de streefwaarden.

Tijdens het verkennend bodemonderzoek is de volgende onderzoeksstrategie gehanteerd; Strategie voor een onverdachte locatie (ONV).

Op basis van het uitgevoerde onderzoek en de analysesresultaten kan worden geconcludeerd dat in de grond verhogingen van Lood ten opzichte van de tussenwaarde worden aangetroffen. Ook worden in de grond verhogingen van Barium, Cadmium, Koper, Kwik, Zink, PAK's en Nikkel ten opzichte van de achtergrondwaarde aangetroffen. In het grondwater worden verhogingen van Barium ten opzichte van de streefwaarde aangetroffen.

De locatie kan daarom niet meer als onverdacht worden beschouwd, de resultaten van het bodemonderzoek geven aanleiding om in de nabijheid van boring B5 een nieuw onderzoek met een gewijzigde onderzoeksstrategie uit te voeren.

Inhoud

1.	Inleiding	1
2.	Vooronderzoek	2
2.1	Onderzoekslocatie	2
2.2	Omgeving onderzoekslocatie	2
2.3	Conclusie vooronderzoek	2
3.	Veldwerkzaamheden	3
3.1	Onderzoeksstrategie	3
3.2	Veldwerk ten behoeve van de grond	3
3.3	Veldwerk ten behoeve van het grondwater	4
4.	Analyseresultaten	5
4.1	Toetsing analyseresultaten	5
4.2	Interpretatie analyseresultaten	5
5.	Conclusie en aanbevelingen	6

Bijlagen

1. Ligging onderzoekslocatie
2. Situatie uitgevoerd bodemonderzoek
3. Vooronderzoek
4. Veldwerkverslag
5. Boorstaten
6. Analysecertificaten
7. Getoetste analyseresultaten
8. Foto's onderzoekslocatie
9. Certificaten veldwerk

1. Inleiding

In uw opdracht heeft Terra Milieu een verkennend bodemonderzoek conform NEN 5740 uitgevoerd op de locatie Dorpsstraat 181 te Harmelen. De locatie is in gebruik voor woondoeleinden.

De ligging van de onderzoekslocatie is weergegeven in bijlage 1. De situatie van het uitgevoerde bodemonderzoek is weergegeven in bijlage 2.

Het bodemonderzoek is uitgevoerd naar aanleiding van de geplande nieuwbouw op de locatie. Het doel van het bodemonderzoek is om aan te tonen dat op de locatie redelijkerwijs geen verontreinigende stoffen aanwezig zijn in de grond of het grondwater in gehalten boven respectievelijk de achtergrondwaarden en de streefwaarden.

2. Vooronderzoek

Het vooronderzoek is uitgevoerd op basis van de NEN 5725, het vooronderzoek is verder uitgewerkt in bijlage 3. Het vooronderzoek bestaat o.a. uit het opvragen van bodeminformatie bij de gemeente Woerden.

2.1 Onderzoekslocatie

De locatie is in het verleden in gebruik geweest voor woondoeleinden. De locatie zal in de toekomst deze doeleinden behouden. Op de locatie zijn in het verleden nog geen bodemonderzoeken uitgevoerd.

2.2 Omgeving onderzoekslocatie

De omgeving van de locatie is in gebruik voor woondoeleinden. In de directe omgeving van de onderzoekslocatie (straal van 100 meter) is bekend dat ter plaatse van Dorpsstraat 179 een ondergrondse tank is gevestigd. Deze locatie is in het verleden echter als voldoende onderzocht beschouwd en is als niet ernstig verontreinigd beoordeeld.

2.3 Conclusie vooronderzoek

Op basis van het vooronderzoek worden ter plaatse van de onderzoekslocatie geen belastende bronnen of verdachte activiteiten verwacht. De locatie wordt dan ook als onverdacht beschouwd.

3. Veldwerkzaamheden

De veldwerkzaamheden zijn uitgevoerd door dhr. R. van Meurs van Terra Milieu, geregistreerd als erkend monsternemer. Terra Milieu is gecertificeerd conform de BRL-SIKB 2000, protocol 2001, 2002, 2003 en 2018. De certificaten zijn opgenomen in bijlage 9.

De veldwerkgegevens zijn opgenomen in bijlage 4, foto's van de locatie zijn opgenomen in bijlage 8.

3.1 Onderzoeksstrategie

Op basis van het vooronderzoek kan de locatie als onverdacht worden beschouwd. Tijdens het verkennend bodemonderzoek is de volgende onderzoeksstrategie gehanteerd; Strategie voor een onverdachte locatie (ONV). Naar aanleiding van de oppervlakte van de onderzoekslocatie zijn de volgende boringen en analyses verricht.

Oppervlakte locatie m ²	Aantal boringen			Aantal analyses		
	Boring tot 0,5 m	Boring tot 2,0 m of grondwater	boring met peilbuis	Grond ¹		Grondwater ²
				Bovengrond	Ondergrond	
≤ 300	2	1	1	1	1	

¹ De analyses van de grond zijn aangeleverd conform het standaard pakket grond;

² De analyses van het grondwater zijn aangeleverd conform het standaard pakket grondwater

3.2 Veldwerk ten behoeve van de grond

Het veldwerk ten behoeve van de monsternamen van de grond en het plaatsen van de peilbuis voor de monsternamen van het grondwater zijn uitgevoerd op 23-04-2013. De grond is globaal opgebouwd uit matig fijn, zwak siltig zand. De boorstaten van de boringen zijn opgenomen in bijlage 5.

Tijdens het uitvoeren van het veldwerk zijn de volgende bijzonderheden waargenomen:

Boring	Traject (cm-mv)	Zintuiglijke waarneming
B1	5-50	Baksteenpuin (zwak)
B1	50-100	Baksteenpuin (zwak)
B2	40-90	Betonpuin (zwak), Koolas (zwak)
B2	90-140	Baksteenpuin (zwak)
B4	5-50	Baksteenpuin (zwak)
B5	0-50	Baksteenpuin (zwak), Koolas (zwak)

Uiteindelijk zijn de volgende grondmonsters samengesteld en aangeleverd ter analyse op een standaard pakket grond, incl. lutum + organische stof.

Monster	Boven-/ondergrond	Traject (cm-mv)	Opgebouwd uit boringen	Zintuiglijke waarneming
B5.1	Bovengrond	0-50	B5.1	Baksteenpuin (zwak), Koolas (zwak)
B2.3	Ondergrond	50-200	B2.3	Betonpuin (zwak), Koolas (zwak)

3.3 Veldwerk ten behoeve van het grondwater

Het veldwerk ten behoeve van de monsternamen van het grondwater is uitgevoerd op 01-05-2013. Tijdens het uitvoeren van de grondwatermonsternamen en veldmetingen zijn geen bijzonderheden waargenomen.

Tijdens de monsternamen van het grondwater zijn de onderstaande metingen verricht.

Peilfilter	Filterstelling (cm-mv)	Grondwaterstand (cm-mv)	Ec ($\mu\text{S/cm}$)	pH	Temperatuur ($^{\circ}\text{C}$)	Troebelheid (NTU)
B1	300-400	124	595	6,8	11,2	10-50

Het grondwater is geanalyseerd op het 'Standaard pakket grondwater'.

4. Analyseresultaten

De analyses zijn uitgevoerd door een erkend laboratorium (geaccrediteerd conform AS3000), de analysecertificaten zijn opgenomen in bijlage 6.

4.1 Toetsing analyseresultaten

De analyseresultaten zijn getoetst aan de streef- en interventiewaarden, zoals deze zijn opgenomen in de Circulaire bodemsanering 2009, zoals deze is gewijzigd op 3 april 2012. De getoetste analyseresultaten zijn opgenomen in bijlage 7.

De parameters welke verhoogd ten opzichte van de achtergrond-/ streefwaarde, tussenwaarde of interventiewaarde worden aangetroffen zijn in onderstaande tabel ('tussen haakjes is de aangetroffen concentratie') weergegeven.

Monstercode Grond	Parameter	Overschrijding van (waarde in mg/kg ds.)		
		Achtergrondwaarde	Tussenwaarde	Interventiewaarde
B5.1	Barium	130		
	Cadmium	0,47		
	Koper	40		
	Kwik	0,26		
	Lood		270	
	Zink	150		
	PAK's	3,2		
B2.3	Kwik	0,41		
	Nikkel	20		
	Lood	81		
Grondwater	Parameter	Overschrijding van (waarde in µg/l)		
		Streefwaarde	Tussenwaarde	Interventiewaarde
B1	Barium	310		

4.2 Interpretatie analyseresultaten

Op basis van de analyseresultaten kan worden geconcludeerd dat in de grond verhogingen van Lood ten opzichte van de tussenwaarde worden aangetroffen. Ook worden in de grond verhogingen van Barium, Cadmium, Koper, Kwik, Zink, PAK's en Nikkel ten opzichte van de achtergrondwaarde aangetroffen.

In het grondwater worden verhogingen van Barium ten opzichte van de streefwaarde aangetroffen.

5. Conclusie en aanbevelingen

Op basis van het uitgevoerde onderzoek en de analyseresultaten kan worden geconcludeerd dat in de grond verhogingen van Lood ten opzichte van de tussenwaarde worden aangetroffen. Ook worden in de grond verhogingen van Barium, Cadmium, Koper, Kwik, Zink, PAK's en Nikkel ten opzichte van de achtergrondwaarde aangetroffen. In het grondwater worden verhogingen van Barium ten opzichte van de streefwaarde aangetroffen.

De locatie kan daarom niet meer als onverdacht worden beschouwd, de resultaten van het bodemonderzoek (overschrijding van de tussenwaarde van lood ter plaatse van B5) geven aanleiding om in de nabijheid van boring B5 een nieuw onderzoek met een gewijzigde onderzoeksstrategie uit te voeren.

Algemeen

Tijdens het onderzoek is slechts een beperkt aantal boringen geplaatst. Hierdoor blijft het, ondanks de zorgvuldigheid waarmee het onderzoek is uitgevoerd, mogelijk dat de bodemopbouw/bodemkwaliteit lokaal afwijkt van de resultaten van dit verkennend bodemonderzoek.

Bijlage 1. Ligging onderzoekslocatie

Kadastrale kaart + omgeving onderzoekslocatie

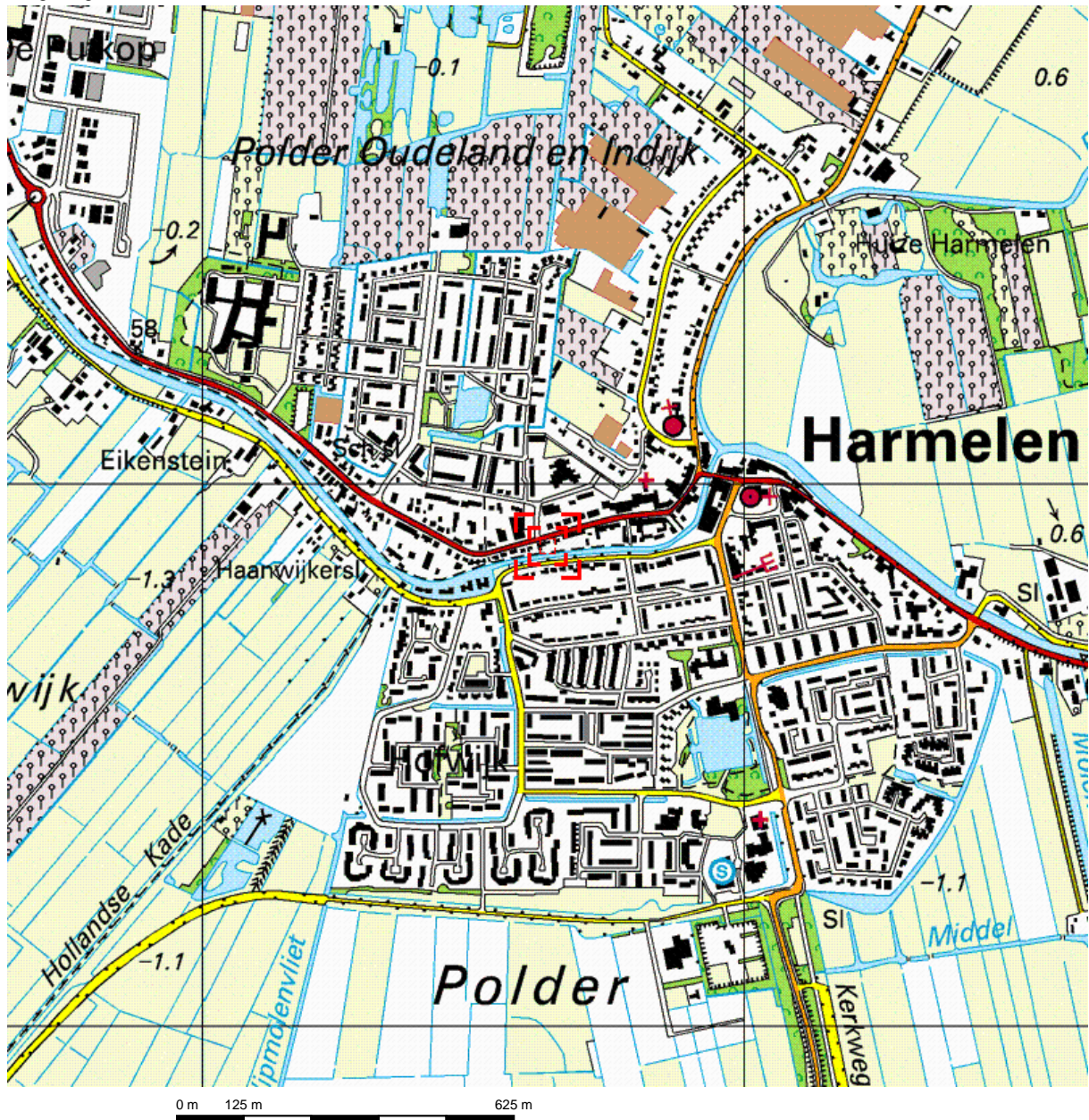

Deze kaart is noordgericht.

Schaal 1: 12500

 Hier bevindt zich Kadastraal object HARMELLEN E 2294
Dorpsstraat 181, 3481 EE HARMELLEN

© De auteursrechten en databankenrechten zijn voorbehouden aan de Topografische Dienst Kadaster.



<p>bebouwd gebied</p> <p>a huizenblok, groot gebouw b huizen c hoogbouw d kas</p> <p>wegen</p> <p>autosnelweg hoofdweg met gescheiden rijbanen hoofdweg regionale weg met gescheiden rijbanen regionale weg lokale weg met gescheiden rijbanen lokale weg weg met losse of slechte verharding onverharde weg straat/overige weg wandgebied fietspad pad, voetpad weg in aanleg weg in ontwerp</p> <p>viaduct tunnel vaste brug bewegbare brug brug op pijlers</p>	<p>spoorwegen</p> <p>spoorweg: enkelspoor spoorweg: dubbelspoor spoorweg: driespoorig spoorweg: viersporig a station b leadvan tram a metro bovengronds b metrostation</p> <p>hydrografie</p> <p>waterloop: smaller dan 3 m waterloop: 3-6 m breed waterloop: breder dan 6 m</p> <p>a schutsluis b brug c vonder d koedam a grondduiker b stuw c duiker d sluis</p> <p>bodemgebruik</p> <p>a weide met sloten b bouwland met greppels c boomgaard d fruitkwekerij e boomkwekerij f weide met populieren g loofbos h naaldbos i gemengd bos j griend k heide l zand m dras en riet n heg en houtwal</p>	<p>overige symbolen</p> <p>a kerk, moskee b toren, hoge koepel c kerk, moskee met toren d markant object e wassertoren f vuurtoren</p> <p>a gemeentehuis b postkantoor c politiebureau d wegwijzer a kapel b kruis c viampijp d telescoop a windmolen b watermolen c windmolentje d windturbine a olijepompinstallatie b seinmast c zendmast a hunebed b monument c poldergemeal a begrasplaatse b boom c paal d opslagtank a kampeerterein b sportcomplex c ziekenhuis a schietbaan afrastering hoogspanningsleiding met mast muur geluidswering</p>
---	---	--

Bijlage 2. Situatie uitgevoerd bodemonderzoek

Locatie boringen + peilbuizen, alsmede bijzonderheden locatie

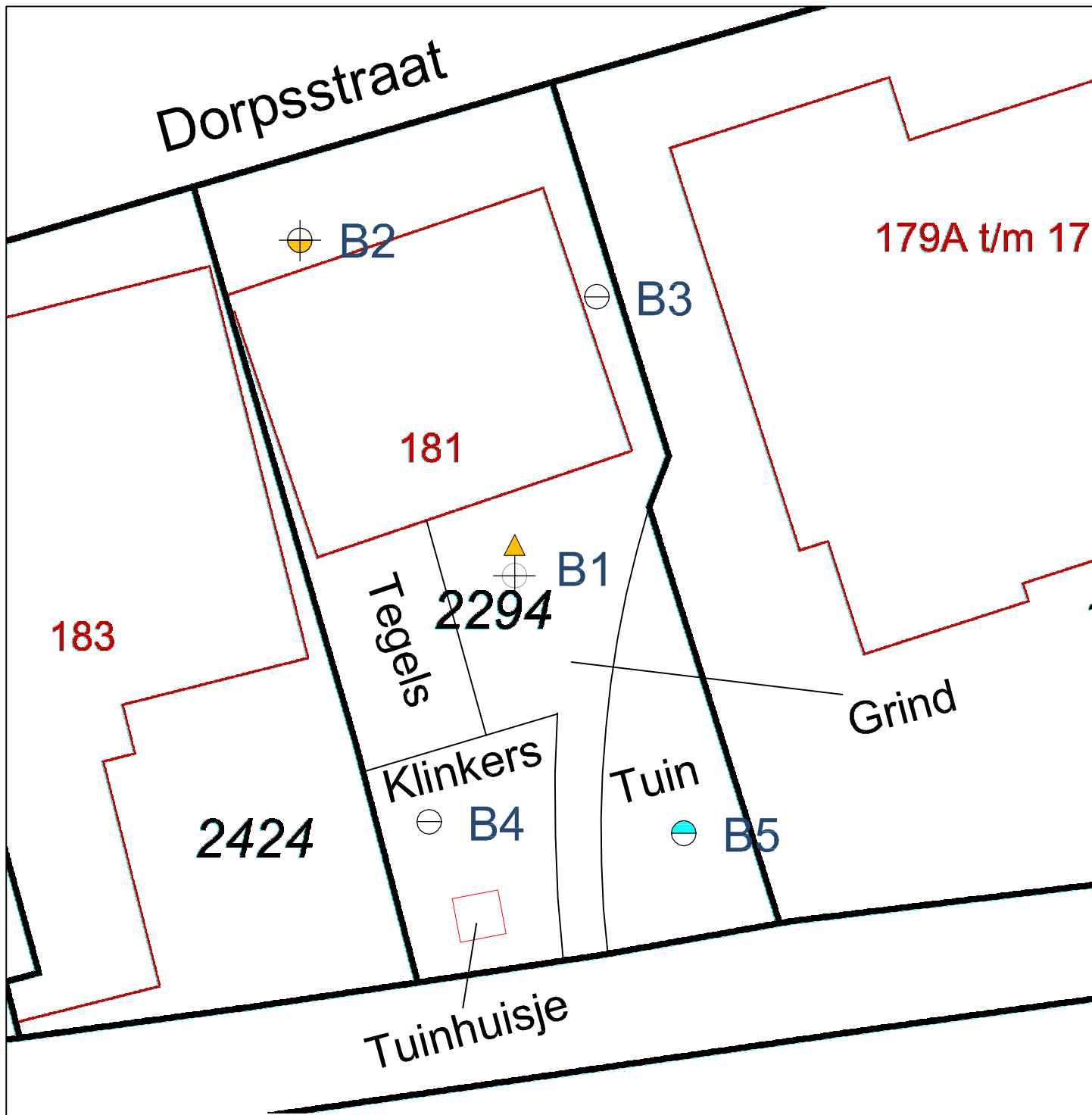

Uit deze tekening kan geen exacte maatvoering worden gehaald



Legenda

- ⊖ Boring tot 0,5 m-mv
- ⊕ Boring tot 2,0 m-mv
- ⊕ Boring met peilbuis

- Analyse bovengrond
- ⊕ Analyse ondergrond
- ⊖ Niet geanalyseerd

- ▲ Analyse grond(water) <Achtergrond-/Streefwaarde
- ▲ Analyse grond(water) >Achtergrond-/Streefwaarde
- ▲ Analyse grond(water) >Tussenwaarde
- ▲ Analyse grond(water) >Interventiewaarde



Verkennend bodemonderzoek, Dorpsstraat 181, Harmelen

Opdrachtgever: Planomar bv
 Adres: Obrechtstraat 3G
 Postcode, plaats: 5344 AT, Oss

Projectnummer: Tm2013.105
 Kadastraal Sectie: E, nr. 2294
 Schaal 1:150 Tekening: A4

DUURZAAM MILIEUBEWUST ONDERZOEK

Postbus 253 ■ 5460 AG Veghel ■ www.terramilieu.nl
 Tel. 0413 82 00 20 ■ Fax 0413 82 00 25 ■ info@terramilieu.nl

Bijlage 3. Vooronderzoek

Resultaten vooronderzoek conform NEN 5725

Vooronderzoek

Op grond van de basisinformatie is beoordeeld dat de locatie als onverdacht kan worden beschouwd. Ten behoeve van de te onderzoeken locatie is een beperkt vooronderzoek uitgevoerd. Ten behoeve van het uitgevoerde vooronderzoek zijn de volgende bronnen geraadpleegd:

- Kadastrale gegevens;
- Historisch onderzoek bij de Milieudienst Noord-West Utrecht;
- www.bodemloket.nl.

Voormalig bodemgebruik

De bodem ter plaatse van de onderzoekslocatie is in het verleden gebruikt voor woondoeleinden. Gezien het gebruik worden geen ondergrondse tanks verwacht.

Gezien het gebruik van de locatie worden er geen asbesthoudende materialen verwacht. De onderzoekslocatie heeft een lage archeologische verwachtingswaarde. De locatie is niet verdacht met betrekking tot de aanwezigheid van explosieven.

Huidig bodemgebruik

De locatie is momenteel in gebruik voor woondoeleinden. Op de locatie zijn de volgende gebouwen aanwezig; woonhuis en tuinhuisje. Op de locatie worden verschillende verhardingslagen van klinkers, tegels en grind aangetroffen.

Toekomstig bodemgebruik

De locatie zal in de toekomst in gebruik worden genomen voor studio's/appartementen (woondoeleinden).

Gegevens omtrent de bodem

Ter plaatse van de onderzoekslocatie zijn geen bodemgegevens bekend.

Gegevens omtrent de omgeving

De omgeving van de locatie is in gebruik voor woondoeleinden. Binnen een straal van 100 meter is bekend dat ter plaatse van Dorpsstraat 179 een ondergrondse tank is gelegen. Deze locatie is voldoende beoordeeld door de Milieudienst Noord-West Utrecht en wordt als niet ernstig verontreinigd beschouwd.

Bodemopbouw en geohydrologie

De bodem ter plaatse van de onderzoekslocatie is globaal als volgt opgebouwd.

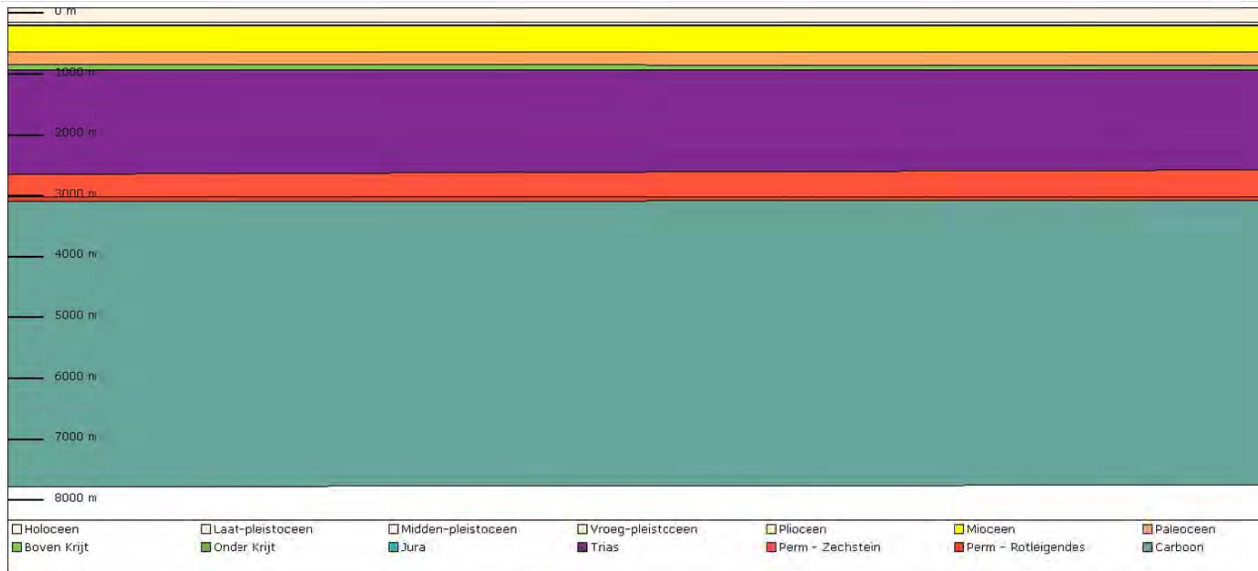

Bijlage 4. Veldwerkverslag

Veldwerkverslag

Veldwerkrapportage (bodemonderzoek)

Projectgegevens

Projectnummer:	Tm2013.105		
Locatie:	Dorpsstraat 181, Harmelen		
Opdrachtgever:	Planomar BV		
Datum uitvoering:	23-04-2013		
Uitvoerende organisatie:	Eigen beheer		
Uitvoer veldwerk:	Roel van Meurs		
Ondersteunend veldwerk:	Vincen!		
Begin- / eindtijd:	9:00	u	12:00 u
Aanleiding/doel:	Geplande nieuwbouw op het perceel		

Historische gegevens

Gebruik van de locatie:	Woondoeleinden
Asbestverdacht?:	Nee / ja, motivatie
Verdachte deellocaties:	Nee
Ligging kabels, leidingen en tankinstallaties?:	Mondelinge informatie ter plaatse/KLIC-melding/gebruik kabeldetector/licging putjes/handmatig voorgraven
Bijzonderheden:	-

Toolbox

Toolbox benodigd:	Ja / Nee		
Instructie gegeven door:		Akkoord:	
Aanwezig (functie):		Akkoord:	
Aanwezig (functie):		Akkoord:	

Onderzoekslocatie

Gegevens vooronderzoek:	Historisch bodemonderzoek ingezet bij de omgevingsdienst Utrecht
Beschrijving locatie:	Woonhuis met tuin
Overleg opdrachtgever:	Nee / ja,....
Gegevens bekend:	Bodemonderzoek / tanksaneringscertificaat / vergunningen / etc..... (let op maak kopie van gegevens!)
Verdachte activiteit/deellocatie:	Nee
(Half)verharding aanwezig:	Nee / ja, tegels, klinkers, beton, asfalt, overig ..grond.....
Asbestverdachte materialen gebruikt bij bebouwing:	Nee / ja, aanvullend globale veldinspectie van de bodem op asbestverdachte materialen;
Bijzonderheden:	

Omschrijving:	Veldwerkrapportage (bodemonderzoek)
Formulier:	F.08a
Versie:	1.6 (05-04-2013)

Veldwerkrapportage (bodemonderzoek)

Veiligheid

Standaard maatregelen:	Ja / Nee, aanvullende maatregelen
veiligheidsmaatregelen:	Geen locatie specifieke veiligheidsmaatregelen
Verkeersmaatregelen treffen:	Nee, ja, pionnen/verkeersborden/dragen van signaalvesten

Uitgevoerd veldwerk (boringen)

Gebruikt boorsysteem:	Edelmanboor / anders, namelijk
Oppervlakte locatie:	≤ 300 m ²
Aantal boringen 0,5 m-mv:	2 3
Aantal boringen 2,0 m-mv:	1
Aantal peilbuizen:	1
Afwijkende boringen: x Steekbussen / x kernboringen / overig,

Overdracht monsters

Analyses bovengrond:	1 x Standaard pakket grond, incl. lutum en organisch stof
Analyses ondergrond:	1 x Standaard pakket grond, incl. lutum en organisch stof
Analyses grondwater:	1 x Standaard grondwaterpakket
Laboratorium:	Analytico (gekoeld aanleveren binnen 24u)



Analyses aangeleverd

Aangeleverd via:	Pais online / Webapplicatie Omegam / @mis				
Monsteromschrijving:	B5.1 (hls)	Traject:	0-50	Matrix:	Grond / Grondwater
Monsteromschrijving:	B23 (cond)	Traject:	50-100	Matrix:	Grond / Grondwater
Monsteromschrijving:		Traject:		Matrix:	Grond / Grondwater
Aanleverdatum:					
Monsteromschrijving:		Traject:		Matrix:	Grond / Grondwater

Kwaliteit

Werkzaamheden uitgevoerd onder procescertificaat, gebruik keurmerk:	ja/nee
De werkzaamheden zijn onafhankelijk van de opdrachtgever uitgevoerd, de monsternemer heeft geen connecties met de opdrachtgever:	Ja/nee

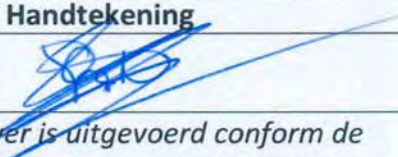
Kwaliteitscontrole veldwerk, fase 1

	Naam	Datum	Handtekening
Projectleider:	Olaf Verhagen	23-4-2013	
Ik verklaar dat het veldwerk onafhankelijk van de opdrachtgever is uitgevoerd conform de eisen van BRL SIKB 2000 en de daarbij horende protocollen:			
Gekwalificeerde monsternemer:	Roel van Meurs	23-4-2013	

Omschrijving:	Veldwerkrapportage (bodemonderzoek)
Formulier:	F.08a
Versie:	1.6 (05-04-2013)

Veldwerkrapportage (bodemonderzoek)

Uitgevoerd veldwerk (grondwatermonstername)¹

Peilbuisnummer	B1		
Voorpomptijd (t) – minuten	t = 0	t = 10 min	
Gemeten GWS, voorpompen	2124	234	
Voorpomptijd (t) – minuten	t = 5 min		
Gemeten GWS, voorpompen	227		
Verbruik werkwater:	✓	Afgepompt volume:	5 l
Grondwaterstand ² :	124	Troebelheid (NTU):	10-50
Bijzonderheden			



¹ Overige gegevens zijn ingevuld in de veldwerkcomputer

² Het verschil in grondwaterstand tussen t=0 (grondwaterstand voorafgaand aan het voerpompen) en de uiteindelijk gemeten grondwaterstand mag niet meer dan 50 cm bedragen.

Overdracht monsters

Laboratorium:	Analytico, monsteropslag en –transport gekoeld (aanleveren binnen 24u)
Bijzonderheden:	

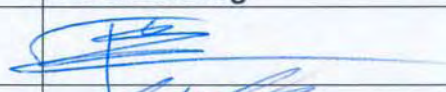
Kwaliteitscontrole grondwatermonstername

	Naam	Datum	Handtekening
Projectleider: Adviseur	Olaf Verhagen Teun van Baargel	-	
Gekwalificeerde monsternemer:	Roel van Meurs	1-5-2013	

Bijlagen

Kaartje ligging / toegang locatie:	
Gegevens vooronderzoek:	
Locatie verdachte deellocaties:	-
Overig	-

Omschrijving:	Veldwerkrapportage (bodemonderzoek)
Formulier:	F.08a
Versie:	1.6 (05-04-2013)

Bijlage 5. Boorstaten

Boorstaten (conform NEN 5104)

Boring B1 (400cm)

datum: 23-04-2013

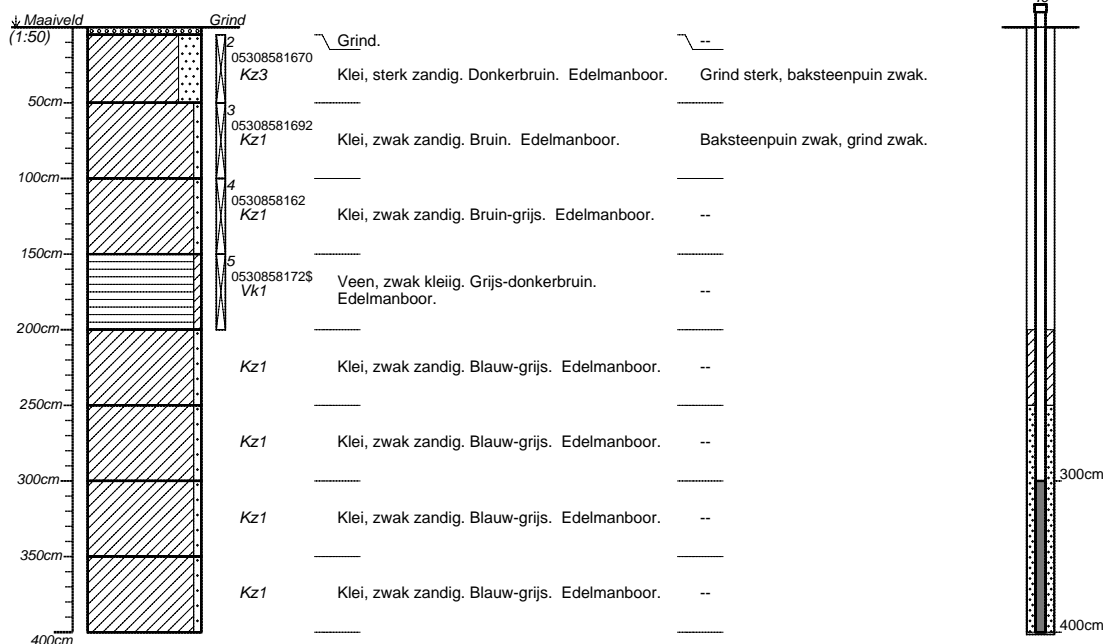

300-400cm Laatste watermonster: 01-05-2013
 Temperatuur: 11.2 [°C] pH waarde: 6.8 [-]
 Geleiding: 595 [µS/cm] Helderheid: 10-50 NTU
 Kleur: kleurloos Toestroming: matig
 Af/voorpompvolume: 500 [cl]

Boormeester: Roel van Meurs

projectnummer Tm2013.105	blad 1/2	locatieadres	
locatie Dorpsstraat 181, Harmelen		postcode / plaats	
opdrachtgever Planomar Bv		land	
bureau Terra Milieu			

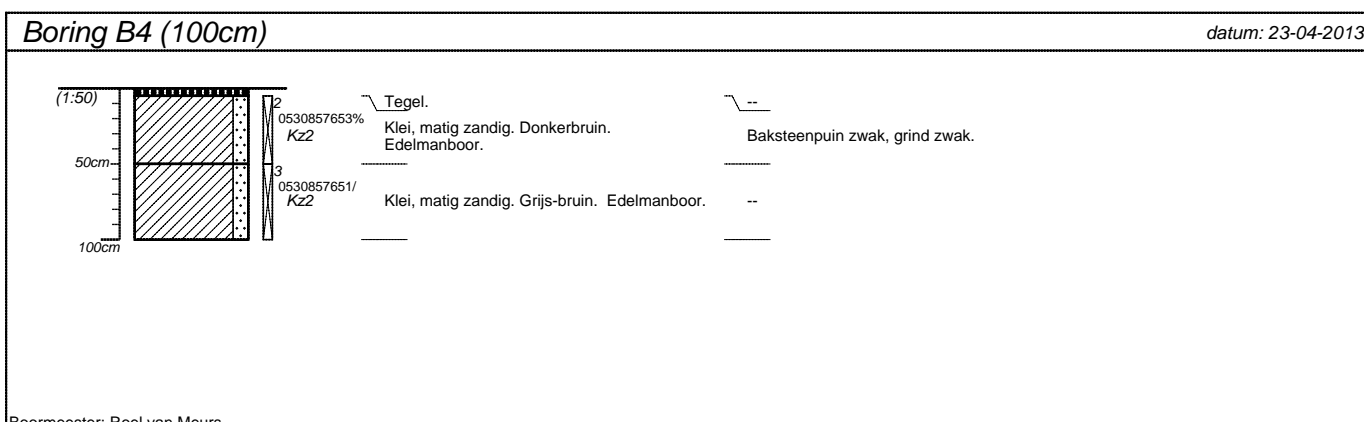
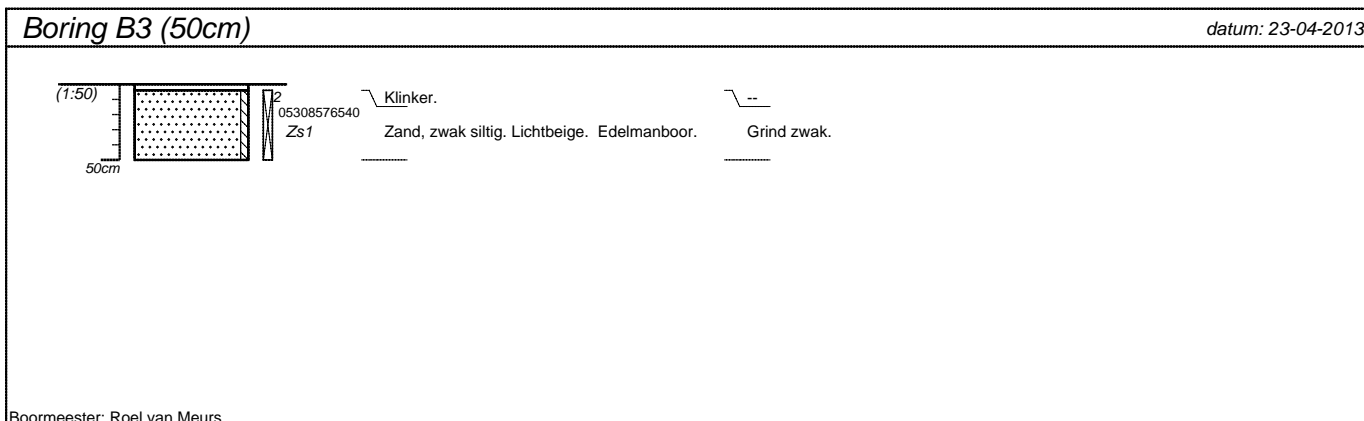
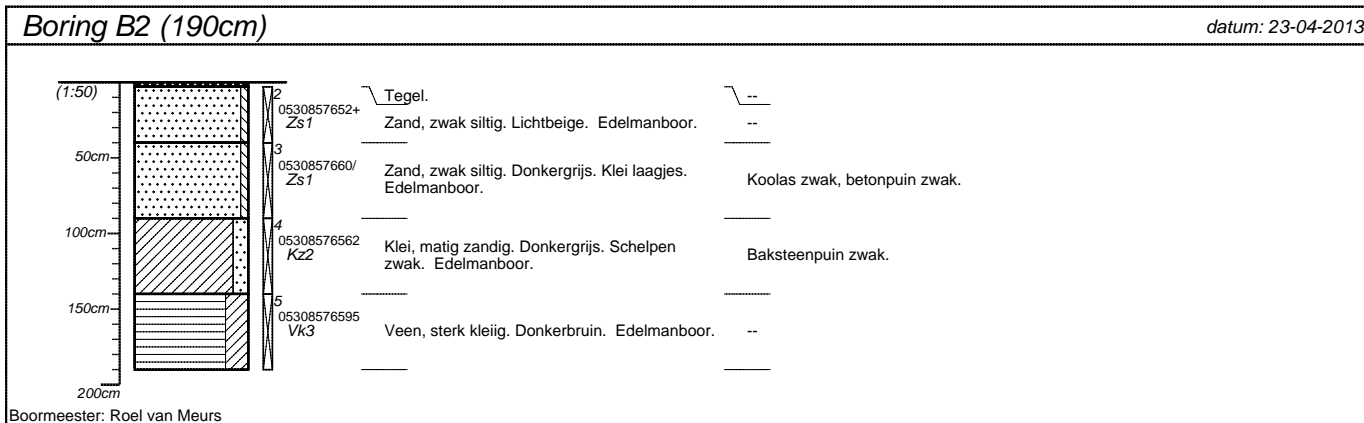

projectnummer Tm2013.105	blad 2/2	locatieadres	
locatie Dorpsstraat 181, Harmelen		postcode / plaats	
opdrachtgever Planomar Bv		land	
bureau Terra Milieu			

Classificaties volgens de (Lutum+Silt)-Zand-Grind-driehoek

Grind

	Grind, siltig
	Grind, zwak zandig
	Grind, matig zandig
	Grind, sterk zandig
	Grind, uiterst zandig

Grind als toevoeging

	zwak grindig
	matig grindig
	sterk grindig

Classificaties volgens de OS-Lutum-(Silt+Zand)-driehoek

Veen

	Mineraalarm veen
	Veen, zwak kleiig
	Veen, sterk kleiig
	Veen, zwak zandig
	Veen, sterk zandig

Veen als toevoeging

	zwak humeus
	matig humeus
	sterk humeus

Laagaanduidingen

	Laag zonder dikte (folie, geodoek)
	Proefsleuf (PS)
	Boorgat afgesloten
	ww: 15 l Hoeveelheid werkwater

Peilbuizen

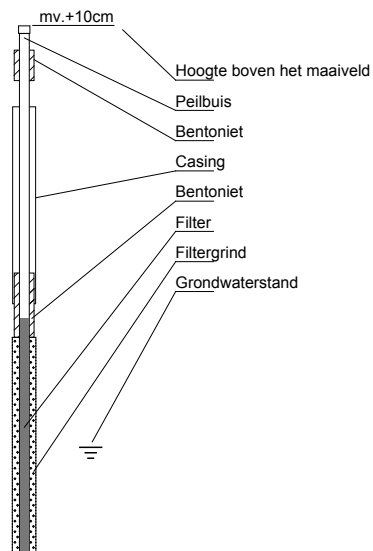

Classificaties volgens de Lutum-Silt-Zand-driehoek

Klei

	Klei, zwak siltig
	Klei, matig siltig
	Klei, sterk siltig
	Klei, uiterst siltig
	Klei, zwak zandig
	Klei, matig zandig
	Klei, sterk zandig

Zand

	Zand, kleiig
	Zand, zwak siltig
	Zand, matig siltig
	Zand, sterk siltig
	Zand, uiterst siltig

Leem

	Leem, zwak zandig
	Leem, sterk zandig

Bijzondere lagen

	Grind
	Asfalt
	Granulaat
	Slakken
	Tegel
	Bestrating
	Water
	Slib
	Anders

Monsters

	Geroerd grondmonster
	Steekbus

Detectie

Olie/water-reactie

- 1 = zwak
- 2 = matig
- 3 = sterk
- 4 = uiterst

PID waarden

- < 0,2 ppm
- 0,2 - 1,0 ppm
- 1,0 - 2,0 ppm
- 2,0 - 10 ppm
- > 10 ppm

Bijlage 6. Analysecertificaten

Analysecertificaten Laboratorium

Terra Milieu BV
T.a.v. Olaf Verhagen
Postbus 253
5460 AG VEGHEL

Analysecertificaat

Datum: 01-05-2013

Hierbij ontvangt u de resultaten van het navolgende laboratoriumonderzoek.

Certificaatnummer/Versie	2013050361/1
Uw projectnummer	Tm2013.105
Uw projectnaam	Dorpsstraat 181, Harmelen
Uw ordernummer	13-105
Monster(s) ontvangen	23-04-2013

Dit certificaat mag uitsluitend in zijn geheel worden gereproduceerd.
Aanvullende informatie behorend bij dit analysecertificaat kunt U vinden in het overzicht "Specificaties Analysemethoden". Extra exemplaren zijn verkrijgbaar bij de afdeling Verkoop en Advies.

De grondmonsters worden tot 6 weken na datum ontvangst bewaard en watermonsters tot 2 weken na datum ontvangst. Zonder tegenbericht worden de monsters nadien afgevoerd.
Indien de monsters langer bewaard dienen te blijven verzoeken wij U dit exemplaar uiterlijk 1 week voor afloop van de standaardbewaarperiode ondertekend aan ons te retourneren. Voor de kosten van het langer bewaren van monsters verwijzen wij naar de prijslijst.

Bewaren tot:

Datum:

Naam:

Handtekening:

Wij vertrouwen erop uw opdracht hiermee naar verwachting te hebben uitgevoerd, mocht U naar aanleiding van dit analysecertificaat nog vragen hebben verzoeken wij U contact op te nemen met de afdeling Verkoop en Advies.

Met vriendelijke groet,

Eurofins Analytico B.V.



Ing. A. Veldhuizen
Technical Manager

Eurofins Analytico B.V.

Gildeweg 44-46
3771 NB Barneveld
P.O. Box 459
3770 AL Barneveld NL

Tel. +31 (0)34 242 63 00
Fax +31 (0)34 242 63 99
E-mail info-env@eurofins.nl
Site www.eurofins.nl

BNP Paribas S.A. 227 9245 25
VAT/BTW No. NL 8043.14.883.B01
KvK No. 09088623
IBAN: NL71BNPA0227924525
BIC: BNPANL2A

Eurofins Analytico B.V. is erkend door het Vlaamse Gewest (OVAM en Dep. LNE), het Brusselse Gewest (BIM), het Waalse Gewest (DGRNE-OWD) en door de overheden van Frankrijk en Luxemburg (MEV).

Analysecertificaat

Uw projectnummer	Tm2013.105	Certificaatnummer/Versie	2013050361/1
Uw projectnaam	Dorpsstraat 181, Harmelen	Startdatum	23-04-2013
Uw ordernummer	13-105	Rapportagedatum	01-05-2013/08:58
Datum monstername	23-04-2013	Bijlage	A, B, C
Monsternemer	Roel Meurs van	Pagina	1/2
Monstermatrix	Grond; Grond (AS3000)		

Analyse	Eenheid	1	2
Voorbehandeling			
Cryogeen malen AS3000		Uitgevoerd	Uitgevoerd
Bodemkundige analyses			
S Droge stof	% (m/m)	81.4	80.2
S Organische stof	% (m/m) ds	5.7	3.7
Q Gloeirest	% (m/m) ds	93.6	95.9
S Korrelgrootte < 2 µm (Lutum)	% (m/m) ds	10.2	6.8
Metalen			
S Barium (Ba)	mg/kg ds	130	76
S Cadmium (Cd)	mg/kg ds	0.47	0.17
S Kobalt (Co)	mg/kg ds	7.9	6.0
S Koper (Cu)	mg/kg ds	40	16
S Kwik (Hg)	mg/kg ds	0.26	0.41
S Molybdeen (Mo)	mg/kg ds	<1.5	<1.5
S Nikkel (Ni)	mg/kg ds	19	20
S Lood (Pb)	mg/kg ds	270	81
S Zink (Zn)	mg/kg ds	150	54
Minerale olie			
Minerale olie (C10-C12)	mg/kg ds	7.1	<3.0
Minerale olie (C12-C16)	mg/kg ds	<5.0	<5.0
Minerale olie (C16-C21)	mg/kg ds	<6.0	<6.0
Minerale olie (C21-C30)	mg/kg ds	<12	<12
Minerale olie (C30-C35)	mg/kg ds	<6.0	<6.0
Minerale olie (C35-C40)	mg/kg ds	<6.0	<6.0
S Minerale olie totaal (C10-C40)	mg/kg ds	<38	<38
Polychloorbifenylen, PCB			
S PCB 28	mg/kg ds	<0.0010	<0.0010
S PCB 52	mg/kg ds	<0.0010	<0.0010
S PCB 101	mg/kg ds	<0.0010	<0.0010
S PCB 118	mg/kg ds	<0.0010	<0.0010

Nr. Monsteromschrijving

- 1 B5.1:
- 2 B2.3:

Analytico-nr.

7516850

7516851

Q: door RvA geaccrediteerde verrichting

A: AP04 erkende verrichting

S: AS 3000 erkende verrichting

Dit certificaat mag uitsluitend in zijn geheel worden gereproduceerd.

Eurofins Analytico B.V.

Gildeweg 44-46
3771 NB Barneveld
P.O. Box 459
3770 AL Barneveld NL

Tel. +31 (0)34 242 63 00
Fax +31 (0)34 242 63 99
E-mail info-env@eurofins.nl
Site www.eurofins.nl

BNP Paribas S.A. 227 9245 25
VAT/BTW No. NL 8043.14.883.B01
KvK No. 09088623
IBAN: NL71BNP00227924525
BIC: BNPANL2A

Eurofins Analytico B.V. is erkend door het Vlaamse Gewest (OVAM en Dep. LNE), het Brusselse Gewest (BIM), het Waalse Gewest (DGRNE-OWD) en door de overheden van Frankrijk en Luxemburg (MEV).

Analysecertificaat

Uw projectnummer	Tm2013.105	Certificaatnummer/Versie	2013050361/1
Uw projectnaam	Dorpsstraat 181, Harmelen	Startdatum	23-04-2013
Uw ordernummer	13-105	Rapportagedatum	01-05-2013/08:58
Datum monstername	23-04-2013	Bijlage	A, B, C
Monsternemer	Roel Meurs van	Pagina	2/2
Monstermatrix	Grond; Grond (AS3000)		

Analyse	Eenheid	1	2
S PCB 138	mg/kg ds	<0.0010	<0.0010
S PCB 153	mg/kg ds	<0.0010	<0.0010
S PCB 180	mg/kg ds	<0.0010	<0.0010
S PCB (som 7) (factor 0,7)	mg/kg ds	0.0049 ¹⁾	0.0049 ¹⁾
Polycyclische Aromatische Koolwaterstoffen, PAK			
S Naftaleen	mg/kg ds	<0.050	<0.050
S Fenanthreen	mg/kg ds	0.28	<0.050
S Anthraceen	mg/kg ds	0.073	<0.050
S Fluorantheen	mg/kg ds	0.83	<0.050
S Benzo(a)anthraceen	mg/kg ds	0.37	<0.050
S Chryseen	mg/kg ds	0.49	<0.050
S Benzo(k)fluorantheen	mg/kg ds	0.20	<0.050
S Benzo(a)pyreen	mg/kg ds	0.34	<0.050
S Benzo(ghi)peryleen	mg/kg ds	0.30	<0.050
S Indeno(123-cd)pyreen	mg/kg ds	0.30	<0.050
S PAK VROM (10) (factor 0,7)	mg/kg ds	3.2	0.35 ¹⁾

Nr. Monsteromschrijving

- 1 B5.1:
- 2 B2.3:

Analytico-nr.

7516850

7516851

Eurofins Analytico B.V.



Q: door RvA geaccrediteerde verrichting

A: AP04 erkende verrichting

S: AS 3000 erkende verrichting

Dit certificaat mag uitsluitend in zijn geheel worden gereproduceerd.

Akkoord
Pr.coörd.

VA

Gildeweg 44-46
3771 NB Barneveld
P.O. Box 459
3770 AL Barneveld NL

Tel. +31 (0)34 242 63 00
Fax +31 (0)34 242 63 99
E-mail info-env@eurofins.nl
Site www.eurofins.nl

BNP Paribas S.A. 227 9245 25
VAT/BTW No. NL 8043.14.883.B01
KvK No. 09088623
IBAN: NL71BNP0227924525
BIC: BNPANL2A

Eurofins Analytico B.V. is erkend door het Vlaamse Gewest (OVAM en Dep. LNE), het Brusselse Gewest (BIM), het Waalse Gewest (DGRNE-OWD) en door de overheden van Frankrijk en Luxemburg (MEV).



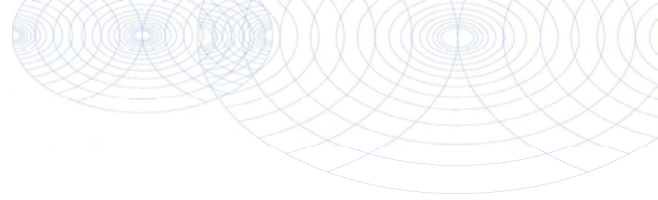

Bijlage (A) met deelmonsterinformatie behorende bij analysecertificaat 2013050361/1

Pagina 1/1

Analytico-nr.	Boornr	Omschrijving	Van	Tot	Barcode	Monsteromschrijving
7516850	B5.1	(0-50)	0	50	0530857657	B5.1:
7516851	B2.3	(40-90)	40	90	0530857660	B2.3:



Eurofins Analytico B.V.

Gildeweg 44-46
 3771 NB Barneveld
 P.O. Box 459
 3770 AL Barneveld NL
 Tel. +31 (0)34 242 63 00
 Fax +31 (0)34 242 63 99
 E-mail info-env@eurofins.nl
 Site www.eurofins.nl

BNP Paribas S.A. 227 9245 25
 VAT/BTW No. NL 8043.14.883.B01
 KvK No. 09088623
 IBAN: NL71BNPA0227924525
 BIC: BNPANL2A

Eurofins Analytico B.V. is erkend door het Vlaamse Gewest (OVAM en Dep. LNE), het Brusselse Gewest (BIM), het Waalse Gewest (DGRNE-OWD) en door de overheden van Frankrijk en Luxemburg (MEV).

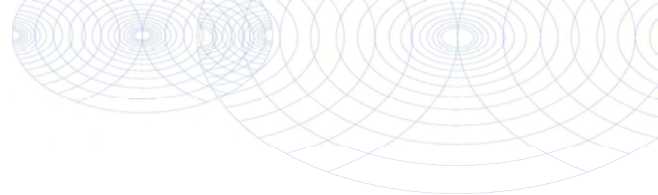
**Bijlage (B) met opmerkingen behorende bij analysecertificaat 2013050361/1**

Pagina 1/1

Opmerking 1)De toetswaarde van de som is gelijk aan de sommatie van $0,7 \cdot R_G$ **Eurofins Analytico B.V.**

Gildeweg 44-46 Tel. +31 (0)34 242 63 00
3771 NB Barneveld Fax +31 (0)34 242 63 99
P.O. Box 459 E-mail info-env@eurofins.nl
3770 AL Barneveld NL Site www.eurofins.nl

BNP Paribas S.A. 227 9245 25
VAT/BTW No. NL 8043.14.883.B01
KvK No. 09088623
IBAN: NL71BNPA0227924525
BIC: BNPANL2A

Eurofins Analytico B.V. is erkend door het Vlaamse Gewest (OVAM en Dep. LNE), het Brusselse Gewest (BIM), het Waalse Gewest (DGRNE-OWD) en door de overheden van Frankrijk en Luxemburg (MEV).

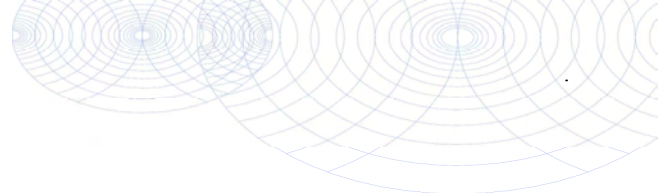

Bijlage (C) met methodeverwijzingen behorende bij analysecertificaat 2013050361/1

Pagina 1/1

Analyse	Methode	Techniek	Referentiemethode
Cryogeen malen AS3000	W0106	Voorbehandeling	Cf. AS3000
Droge Stof	W0104	Gravimetrie	Cf. pb 3010-2 en Gw. NEN-ISO 11465
Organische stof/Gloeirest	W0109	Gravimetrie	Cf. pb 3010-3 en cf. NEN 5754
Korrelgrootte < 2 µm (Lutum)	W0173	Sedimentatie	Cf. pb 3010-4 en cf. NEN 5753
Barium (Ba)	W0423	ICP-MS	Cf. pb 3010-5 en cf. NEN-EN-ISO 17294-2
Cadmium (Cd)	W0423	ICP-MS	Cf. pb 3010-5 en cf. NEN-EN-ISO 17294-2
Kobalt (Co)	W0423	ICP-MS	Cf. pb 3010-5 en cf. NEN-EN-ISO 17294-2
Koper (Cu)	W0423	ICP-MS	Cf. pb 3010-5 en cf. NEN-EN-ISO 17294-2
Kwik (Hg)	W0423	ICP-MS	Cf. pb 3010-5 en cf. NEN-EN-ISO 17294-2
Molybdeen (Mo)	W0423	ICP-MS	Cf. pb 3010-5 en cf. NEN-EN-ISO 17294-2
Nikkel (Ni)	W0423	ICP-MS	Cf. pb 3010-5 en cf. NEN-EN-ISO 17294-2
Lood (Pb)	W0423	ICP-MS	Cf. pb 3010-5 en cf. NEN-EN-ISO 17294-2
Zink (Zn)	W0423	ICP-MS	Cf. pb 3010-5 en cf. NEN-EN-ISO 17294-2
Minerale Olie (GC)	W0202	GC-FID	Cf. pb 3010-7 en cf. NEN 6978
Polychloorbifenylen (PCB)	W0271	GC-MS	Cf. pb 3010-8 en gw. NEN 6980
PAK som AS3000/AP04	W0271	GC-MS	Cf. pb. 3010-6 en gw. NEN-ISO 18287
PAK (VROM)	W0271	GC-MS	Cf. pb. 3010-6 en gw. NEN-ISO 18287

Nadere informatie over de toegepaste onderzoeksmethoden alsmede een classificatie van de meetonzekerheid staan vermeld in ons overzicht "Specificaties analysemethoden", versie 2011.



Eurofins Analytico B.V.

Gildeweg 44-46
3771 NB Barneveld
P.O. Box 459
3770 AL Barneveld NL

Tel. +31 (0)34 242 63 00
Fax +31 (0)34 242 63 99
E-mail info-env@eurofins.nl
Site www.eurofins.nl

BNP Paribas S.A. 227 9245 25
VAT/BTW No. NL 8043.14.883.B01
KvK No. 09088623
IBAN: NL71BNPA0227924525
BIC: BNPANL2A

Eurofins Analytico B.V. is erkend door het Vlaamse Gewest (OVAM en Dep. LNE), het Brusselse Gewest (BIM), het Waalse Gewest (DGRNE-OWD) en door de overheden van Frankrijk en Luxemburg (MEV).

Terra Milieu BV
T.a.v. Olaf Verhagen
Postbus 253
5460 AG VEGHEL

Analysecertificaat

Datum: 06-05-2013

Hierbij ontvangt u de resultaten van het navolgende laboratoriumonderzoek.

Certificaatnummer/Versie	2013053951/1
Uw projectnummer	Tm2013.105
Uw projectnaam	Dorpsstraat 181, Harmelen
Uw ordernummer	13-105
Monster(s) ontvangen	01-05-2013

Dit certificaat mag uitsluitend in zijn geheel worden gereproduceerd.
Aanvullende informatie behorend bij dit analysecertificaat kunt U vinden in het overzicht "Specificaties Analysemethoden". Extra exemplaren zijn verkrijgbaar bij de afdeling Verkoop en Advies.

De grondmonsters worden tot 6 weken na datum ontvangst bewaard en watermonsters tot 2 weken na datum ontvangst. Zonder tegenbericht worden de monsters nadien afgevoerd.
Indien de monsters langer bewaard dienen te blijven verzoeken wij U dit exemplaar uiterlijk 1 week voor afloop van de standaardbewaarperiode ondertekend aan ons te retourneren. Voor de kosten van het langer bewaren van monsters verwijzen wij naar de prijslijst.

Bewaren tot:

Datum:

Naam:

Handtekening:

Wij vertrouwen erop uw opdracht hiermee naar verwachting te hebben uitgevoerd, mocht U naar aanleiding van dit analysecertificaat nog vragen hebben verzoeken wij U contact op te nemen met de afdeling Verkoop en Advies.

Met vriendelijke groet,

Eurofins Analytico B.V.



Ing. A. Veldhuizen
Technical Manager

Eurofins Analytico B.V.

Gildeweg 44-46
3771 NB Barneveld
P.O. Box 459
3770 AL Barneveld NL

Tel. +31 (0)34 242 63 00
Fax +31 (0)34 242 63 99
E-mail info-env@eurofins.nl
Site www.eurofins.nl

BNP Paribas S.A. 227 9245 25
VAT/BTW No. NL 8043.14.883.B01
KvK No. 09088623
IBAN: NL71BNPA0227924525
BIC: BNPANL2A

Eurofins Analytico B.V. is erkend door het Vlaamse Gewest (OVAM en Dep. LNE), het Brusselse Gewest (BIM), het Waalse Gewest (DGRNE-OWD) en door de overheden van Frankrijk en Luxemburg (MEV).

Analysecertificaat

Uw projectnummer	Tm2013.105	Certificaatnummer/Versie	2013053951/1
Uw projectnaam	Dorpsstraat 181, Harmelen	Startdatum	01-05-2013
Uw ordernummer	13-105	Rapportagedatum	06-05-2013/09:07
Datum monstername	01-05-2013	Bijlage	A, B, C
Monsternemer	Roel Meurs van	Pagina	1/2
Monstermatrix	Water; Water (AS3000)		

Analyse	Eenheid	1
Metalen		
S Barium (Ba)	µg/L	310
S Cadmium (Cd)	µg/L	<0.80
S Kobalt (Co)	µg/L	<5.0
S Koper (Cu)	µg/L	<15
S Kwik (Hg)	µg/L	<0.050
S Molybdeen (Mo)	µg/L	<3.6
S Nikkel (Ni)	µg/L	<15
S Lood (Pb)	µg/L	<15
S Zink (Zn)	µg/L	<60
Vluchtige Aromatische Koolwaterstoffen		
S Benzeen	µg/L	<0.20
S Toluene	µg/L	<0.30
S Ethylbenzeen	µg/L	<0.30
S o-Xyleen	µg/L	<0.10
S m,p-Xyleen	µg/L	<0.20
S Xylenen (som) factor 0,7	µg/L	0.21 ¹⁾
BTEX (som)	µg/L	<1.1
S Naftaleen	µg/L	<0.050
S Styreen	µg/L	<0.30
Vluchtige organische halogeenkoolwaterstoffen		
S Dichloormethaan	µg/L	<0.20
S Trichloormethaan	µg/L	<0.60
S Tetrachloormethaan	µg/L	<0.10
S Trichlooretheen	µg/L	<0.60
S Tetrachlooretheen	µg/L	<0.10
S 1,1-Dichloorethaan	µg/L	<0.60
S 1,2-Dichloorethaan	µg/L	<0.60
S 1,1,1-Trichloorethaan	µg/L	<0.10
S 1,1,2-Trichloorethaan	µg/L	<0.10
S cis 1,2-Dichlooretheen	µg/L	<0.10

Nr. Monsteromschrijving

1 B1:

Analytico-nr.
7530811

Q: door RvA geaccrediteerde verrichting
A: AP04 erkende verrichting
S: AS 3000 erkende verrichting

Dit certificaat mag uitsluitend in zijn geheel worden gereproduceerd.

Eurofins Analytico B.V.

Gildeweg 44-46
3771 NB Barneveld
P.O. Box 459
3770 AL Barneveld NL
Tel. +31 (0)34 242 63 00
Fax +31 (0)34 242 63 99
E-mail info-env@eurofins.nl
Site www.eurofins.nl

BNP Paribas S.A. 227 9245 25
VAT/BTW No. NL 8043.14.883.B01
KvK No. 09088623
IBAN: NL71BNP0227924525
BIC: BNPANL2A

Eurofins Analytico B.V. is erkend door het Vlaamse Gewest (OVAM en Dep. LNE), het Brusselse Gewest (BIM), het Waalse Gewest (DGRNE-OWD) en door de overheden van Frankrijk en Luxemburg (MEV).



TESTEN
RvA L010

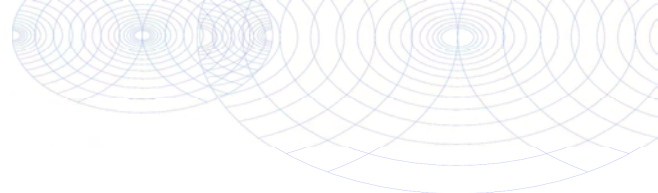

Analysecertificaat

Uw projectnummer	Tm2013.105	Certificaatnummer/Versie	2013053951/1
Uw projectnaam	Dorpsstraat 181, Harmelen	Startdatum	01-05-2013
Uw ordernummer	13-105	Rapportagedatum	06-05-2013/09:07
Datum monstername	01-05-2013	Bijlage	A, B, C
Monsternemer	Roel Meurs van	Pagina	2/2
Monstermatrix	Water; Water (AS3000)		

Analyse	Eenheid	1
S trans 1,2-Dichlooretheen	µg/L	<0.10
CKW (som)	µg/L	<3.2
S Tribroommethaan	µg/L	<2.0
S Vinylchloride	µg/L	<0.10
S 1,1-Dichlooretheen	µg/L	<0.10
S 1,2-Dichloorethenen (Som) factor 0,7	µg/L	0.14 ¹⁾
S 1,1-Dichloorpropaan	µg/L	<0.25
S 1,2-Dichloorpropaan	µg/L	<0.25
S 1,3-Dichloorpropaan	µg/L	<0.25
S Dichloorpropanen som factor 0.7	µg/L	0.52
Minerale olie		
Minerale olie (C10-C12)	µg/L	<8.0
Minerale olie (C12-C16)	µg/L	<15
Minerale olie (C16-C21)	µg/L	<16
Minerale olie (C21-C30)	µg/L	<31
Minerale olie (C30-C35)	µg/L	<15
Minerale olie (C35-C40)	µg/L	<15
S Minerale olie totaal (C10-C40)	µg/L	<100

Nr. **Monsteromschrijving**
1 B1:

Analytico-nr.
7530811

Eurofins Analytico B.V.



Q: door RvA geaccrediteerde verrichting
A: AP04 erkende verrichting
S: AS 3000 erkende verrichting

Dit certificaat mag uitsluitend in zijn geheel worden gereproduceerd.

Akkoord
Pr.coörd.

VA

Gildeweg 44-46
3771 NB Barneveld
P.O. Box 459
3770 AL Barneveld NL
Tel. +31 (0)34 242 63 00
Fax +31 (0)34 242 63 99
E-mail info-env@eurofins.nl
Site www.eurofins.nl

BNP Paribas S.A. 227 9245 25
VAT/BTW No. NL 8043.14.883.B01
KvK No. 09088623
IBAN: NL71BNP0227924525
BIC: BNPANL2A

Eurofins Analytico B.V. is erkend door het Vlaamse Gewest (OVAM en Dep. LNE), het Brusselse Gewest (BIM), het Waalse Gewest (DGRNE-OWD) en door de overheden van Frankrijk en Luxemburg (MEV).



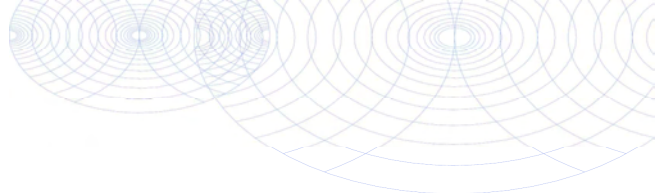

Bijlage (A) met deelmonsterinformatie behorende bij analysecertificaat 2013053951/1

Pagina 1/1

Analytico-nr.	Boornr	Omschrijving	Van	Tot	Barcode	Monsteromschrijving
7530811	B1.	(300-400)	300	400	0691332319	B1:
7530811	B1.	(300-400)	300	400	0700544684	



Eurofins Analytico B.V.

Gildeweg 44-46
3771 NB Barneveld
P.O. Box 459
3770 AL Barneveld NL

Tel. +31 (0)34 242 63 00
Fax +31 (0)34 242 63 99
E-mail info-env@eurofins.nl
Site www.eurofins.nl

BNP Paribas S.A. 227 9245 25
VAT/BTW No. NL 8043.14.883.B01
KvK No. 09088623
IBAN: NL71BNPA0227924525
BIC: BNPANL2A

Eurofins Analytico B.V. is erkend door het Vlaamse Gewest (OVAM en Dep. LNE), het Brusselse Gewest (BIM), het Waalse Gewest (DGRNE-OWD) en door de overheden van Frankrijk en Luxemburg (MEV).

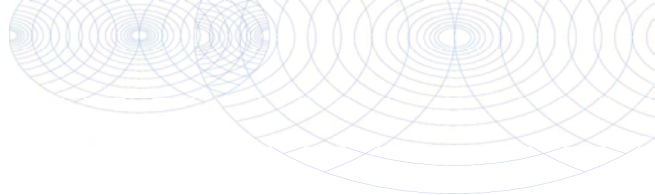
**Bijlage (B) met opmerkingen behorende bij analysecertificaat 2013053951/1**

Pagina 1/1

Opmerking 1)De toetswaarde van de som is gelijk aan de sommatie van $0,7 \cdot RG$ **Eurofins Analytico B.V.**

Gildeweg 44-46 Tel. +31 (0)34 242 63 00
3771 NB Barneveld Fax +31 (0)34 242 63 99
P.O. Box 459 E-mail info-env@eurofins.nl
3770 AL Barneveld NL Site www.eurofins.nl

BNP Paribas S.A. 227 9245 25
VAT/BTW No. NL 8043.14.883.B01
KvK No. 09088623
IBAN: NL71BNPA0227924525
BIC: BNPANL2A

Eurofins Analytico B.V. is erkend door het Vlaamse Gewest (OVAM en Dep. LNE), het Brusselse Gewest (BIM), het Waalse Gewest (DGRNE-OWD) en door de overheden van Frankrijk en Luxemburg (MEV).

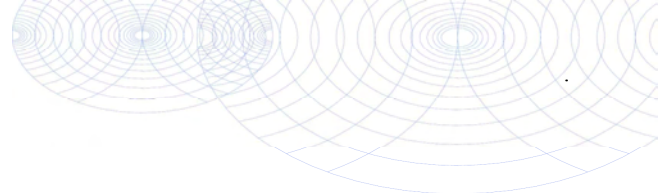

Bijlage (C) met methodeverwijzingen behorende bij analysecertificaat 2013053951/1

Pagina 1/1

Analyse	Methode	Techniek	Referentiemethode
Aromaten (BTEXN)	W0254	HS-GC-MS	Cf. pb 3130-1
Barium (Ba)	W0421	ICP-MS	Cf. pb 3110-3 en cf. NEN-EN-ISO 17294-2
Cadmium (Cd)	W0421	ICP-MS	Cf. pb 3110-3 en cf. NEN-EN-ISO 17294-2
Kobalt (Co)	W0421	ICP-MS	Cf. pb 3110-3 en cf. NEN-EN-ISO 17294-2
Koper (Cu)	W0421	ICP-MS	Cf. pb 3110-3 en cf. NEN-EN-ISO 17294-2
Kwik (Hg)	W0421	ICP-MS	Cf. pb 3110-3 en cf. NEN-EN-ISO 17294-2
Molybdeen (Mo)	W0421	ICP-MS	Cf. pb 3110-3 en cf. NEN-EN-ISO 17294-2
Nikkel (Ni)	W0421	ICP-MS	Cf. pb 3110-3 en cf. NEN-EN-ISO 17294-2
Lood (Pb)	W0421	ICP-MS	Cf. pb 3110-3 en cf. NEN-EN-ISO 17294-2
Zink (Zn)	W0421	ICP-MS	Cf. pb 3110-3 en cf. NEN-EN-ISO 17294-2
Xylenen som AS3000	W0254	HS-GC-MS	Cf. pb 3130-1
Styreen	W0254	HS-GC-MS	Cf. pb 3130-1
VOCL (11)	W0254	HS-GC-MS	Cf. pb 3130-1
tribroomethaan	W0254	HS-GC-MS	Cf. pb 3130-1
CKW : Vinylchloride	W0254	HS-GC-MS	Cf. pb 3130-1
CKW : 1,1-Dichlooretheen HS	W0254	HS-GC-MS	Cf. pb 3130-1
DiClEtheen som AS3000	W0254	HS-GC-MS	Cf. pb 3130-1
1,1-dichloorpropaan	W0254	HS-GC-MS	Cf. pb 3130-1
1,2-Dichloorpropaan	W0254	HS-GC-MS	Cf. pb 3130-1
1,3-dichloorpropaan	W0254	HS-GC-MS	Cf. pb 3130-1
DiChlprop. som AS300	W0254	HS-GC-MS	Cf. pb 3130-2 en gw. NEN EN ISO 15680
Minerale Olie (GC)	W0215	LVI-GC-FID	Cf. pb 3110-5

Nadere informatie over de toegepaste onderzoeksmethoden alsmede een classificatie van de meetonzekerheid staan vermeld in ons overzicht "Specificaties analysemethoden", versie 2011.



Eurofins Analytico B.V.

Gildeweg 44-46
3771 NB Barneveld
P.O. Box 459
3770 AL Barneveld NL

Tel. +31 (0)34 242 63 00
Fax +31 (0)34 242 63 99
E-mail info-env@eurofins.nl
Site www.eurofins.nl

BNP Paribas S.A. 227 9245 25
VAT/BTW No. NL 8043.14.883.B01
KvK No. 09088623
IBAN: NL71BNP0227924525
BIC: BNPANL2A

Eurofins Analytico B.V. is erkend door het Vlaamse Gewest (OVAM en Dep. LNE), het Brusselse Gewest (BIM), het Waalse Gewest (DGRNE-OWD) en door de overheden van Frankrijk en Luxemburg (MEV).

Bijlage 7. Getoetste analyseresultaten

De analyseresultaten getoetst aan de Wet bodembescherming

Toetsing: S en I 2012 incl Barium							
Certificaatnummer	2013050361						
Monstersomschrijving	B5.1:						
Monstersoort	Grond, AS3000						
Uw projectnummer	Tm2013.105						
Uw projectnaam	Dorpsstraat 181, Harmelen						
Uw ordernummer	13-105						
Datum monstername	23-04-2013						
Monsternemer	Roel Meurs van						
Parameter	Eenheid	B5.1:	+/-	RG	AW	T	I
Voorbehandeling							
Cryogeen malen AS3000	Uitgevoerd						
Bodemkundige analyses							
Droge stof	% (m/m)	81,4					
Organische stof	% (m/m) ds	5,7					
Gloeirest	% (m/m) ds	93,6					
Korrelgrootte < 2 µm (Lutum)	% (m/m) ds	10,2					
Metalen							
Barium (Ba)	mg/kg ds	130	+	49	99	290	480
Cadmium (Cd)	mg/kg ds	0,47	+	0,35	0,45	5,1	9,8
Kobalt (Co)	mg/kg ds	7,9	-	4,3	8,1	55	100
Koper (Cu)	mg/kg ds	40	+	19	27	78	130
Kwik (Hg)	mg/kg ds	0,26	+	0,10	0,12	15	29
Molybdeen (Mo)	mg/kg ds	<1,5	-	1,5	1,5	96	190
Nikkel (Ni)	mg/kg ds	19	-	12	20	39	58
Lood (Pb)	mg/kg ds	270	++	32	39	220	410
Zink (Zn)	mg/kg ds	150	+	59	89	270	460
Minerale olie							
Minerale olie (C10-C12)	mg/kg ds	7,1					
Minerale olie (C12-C16)	mg/kg ds	<5,0					
Minerale olie (C16-C21)	mg/kg ds	<6,0					
Minerale olie (C21-C30)	mg/kg ds	<12					
Minerale olie (C30-C35)	mg/kg ds	<6,0					
Minerale olie (C35-C40)	mg/kg ds	<6,0					
Minerale olie totaal (C10-C40)	mg/kg ds	<38	-	38	110	1500	2900
Polychloorbifenylen, PCB							
PCB 28	mg/kg ds	<0,0010					
PCB 52	mg/kg ds	<0,0010					
PCB 101	mg/kg ds	<0,0010					
PCB 118	mg/kg ds	<0,0010					
PCB 138	mg/kg ds	<0,0010					
PCB 153	mg/kg ds	<0,0010					
PCB 180	mg/kg ds	<0,0010					
PCB (som 7) (factor 0,7)	mg/kg ds	0,0049	-	0,0049	0,011	0,29	0,57
Polycyclische Aromatische Koolwaterstoffen, PAK							
Naftaleen	mg/kg ds	<0,050					
Fenantheen	mg/kg ds	0,28					
Anthraceen	mg/kg ds	0,073					
Fluorantheen	mg/kg ds	0,83					
Benzo(a)anthraceen	mg/kg ds	0,37					
Chryseen	mg/kg ds	0,49					
Benzo(k)fluorantheen	mg/kg ds	0,20					
Benzo(a)pyreen	mg/kg ds	0,34					
Benzo(ghi)peryleen	mg/kg ds	0,30					
Indeno(123-cd)pyreen	mg/kg ds	0,30					
PAK VROM (10) (factor 0,7)	mg/kg ds	3,2	+	1,1	1,5	21	40

Legenda	
-	< streefwaarde/aw2000 of RG
+	> AchtergrondWaarde (AW)
++	> Tussenwaarde (T)
+++	> Interventiewaarde (I)
	Niet getoetst
RG	Rapportagegrens
Normwaarden zijn gecorrigeerd met de volgende gegevens: Lutum: 10.2% van droge stof en organische stof:5.70% van droge stof.	

Deze toetsing is met de grootste zorg samengesteld, Eurofins Analytico B.V. is echter niet verantwoordelijk voor de uitkomst van deze toetsing.

Toetsing: S en I 2012 incl Barium							
Certificaatnummer	2013050361						
Monsteromschrijving	B2.3:						
Monstersoort	Grond, AS3000						
Uw projectnummer	Tm2013.105						
Uw projectnaam	Dorpsstraat 181, Harmelen						
Uw ordernummer	13-105						
Datum monstername	23-04-2013						
Monsteremmer	Roel Meurs van						
Parameter	Eenheid	B2.3:	+/-	RG	AW	T	I
Voorbehandeling							
Cryogeen malen AS3000	Uitgevoerd						
Bodemkundige analyses							
Droge stof	% (m/m)	80,2					
Organische stof	% (m/m) ds	3,7					
Gloeirest	% (m/m) ds	95,9					
Korrelgrootte < 2 µm (Lutum)	% (m/m) ds	6,8					
Metalen							
Barium (Ba)	mg/kg ds	76	-	49	78	230	380
Cadmium (Cd)	mg/kg ds	0,17	-	0,35	0,40	4,5	8,7
Kobalt (Co)	mg/kg ds	6,0	-	4,3	6,5	44	82
Koper (Cu)	mg/kg ds	16	-	19	24	68	110
Kwik (Hg)	mg/kg ds	0,41	+	0,10	0,11	14	27
Molybdeen (Mo)	mg/kg ds	<1,5	-	1,5	1,5	96	190
Nikkel (Ni)	mg/kg ds	20	+	12	17	32	48
Lood (Pb)	mg/kg ds	81	+	32	36	210	380
Zink (Zn)	mg/kg ds	54	-	59	76	230	390
Minerale olie							
Minerale olie (C10-C12)	mg/kg ds	<3,0					
Minerale olie (C12-C16)	mg/kg ds	<5,0					
Minerale olie (C16-C21)	mg/kg ds	<6,0					
Minerale olie (C21-C30)	mg/kg ds	<12					
Minerale olie (C30-C35)	mg/kg ds	<6,0					
Minerale olie (C35-C40)	mg/kg ds	<6,0					
Minerale olie totaal (C10-C40)	mg/kg ds	<38	-	38	70	960	1900
Polychloorbifenylen, PCB							
PCB 28	mg/kg ds	<0,0010					
PCB 52	mg/kg ds	<0,0010					
PCB 101	mg/kg ds	<0,0010					
PCB 118	mg/kg ds	<0,0010					
PCB 138	mg/kg ds	<0,0010					
PCB 153	mg/kg ds	<0,0010					
PCB 180	mg/kg ds	<0,0010					
PCB (som 7) (factor 0,7)	mg/kg ds	0,0049	-	0,0049	0,0074	0,19	0,37
Polycyclische Aromatische Koolwaterstoffen, PAK							
Naftaleen	mg/kg ds	<0,050					
Fenanthreen	mg/kg ds	<0,050					
Anthraceen	mg/kg ds	<0,050					
Fluorantheen	mg/kg ds	<0,050					
Benzo(a)anthraceen	mg/kg ds	<0,050					
Chryseen	mg/kg ds	<0,050					
Benzo(k)fluorantheen	mg/kg ds	<0,050					
Benzo(a)pyreen	mg/kg ds	<0,050					
Benzo(ghi)peryleen	mg/kg ds	<0,050					
Indeno(123-cd)pyreen	mg/kg ds	<0,050					
PAK VROM (10) (factor 0,7)	mg/kg ds	0,35	-	1,1	1,5	21	40

Legenda	
-	< streefwaarde/aw2000 of RG
+	> AchtergrondWaarde (AW)
++	> Tussenwaarde (T)
+++	> Interventiewaarde (I)
	Niet getoetst
RG	Rapportagegrens

Normwaarden zijn gecorrigeerd met de volgende gegevens:
Lutum: 6.80% van droge stof en organische stof:3.70% van droge stof.

Deze toetsing is met de grootste zorg samengesteld, Eurofins Analytico B.V. is echter niet verantwoordelijk voor de uitkomst van deze toetsing.

Toetsing: S en I 2012 incl Barium							
Certificaatnummer	2013053951						
Monsteromschrijving	B1:						
Monstersoort	Water, AS3000						
Uw projectnummer	Tm2013.105						
Uw projectnaam	Dorpsstraat 181, Harmelen						
Uw ordernummer	13-105						
Datum monstername	01-05-2013						
Monsternemer	Roel Meurs van						
Parameter	Eenheid	B1:	+/-	RG	S	T	I
Metalen							
Barium (Ba)	µg/L	310	+	50	50	340	630
Cadmium (Cd)	µg/L	<0,80	-	0,80	0,40	3,2	6
Kobalt (Co)	µg/L	<5,0	-	20	20	60	100
Koper (Cu)	µg/L	<15	-	15	15	45	75
Kwik (Hg)	µg/L	<0,050	-	0,050	0,050	0,17	0,30
Molybdeen (Mo)	µg/L	<3,6	-	5	5	150	300
Nikkel (Ni)	µg/L	<15	-	15	15	45	75
Lood (Pb)	µg/L	<15	-	15	15	45	75
Zink (Zn)	µg/L	<60	-	65	65	430	800
Vluchtige Aromatische Koolwaterstoffen							
Benzeen	µg/L	<0,20	-	0,20	0,20	15	30
Tolueen	µg/L	<0,30	-	7	7	500	1000
Ethylbenzeen	µg/L	<0,30	-	4	4	77	150
o-Xyleen	µg/L	<0,10					
m,p-Xyleen	µg/L	<0,20					
Xylenen (som) factor 0,7	µg/L	0,21	-	0,30	0,20	35	70
BTEX (som)	µg/L	<1,1					
Naftaleen	µg/L	<0,050	-	0,050	0,010	35	70
Styreen	µg/L	<0,30	-	6	6	150	300
Vluchtige organische halogeenkoolwaterstoffen							
Dichloormethaan	µg/L	<0,20	-	0,20	0,010	500	1000
Trichloormethaan	µg/L	<0,60	-	6	6	200	400
Tetrachloormethaan	µg/L	<0,10	-	0,10	0,010	5,0	10
Trichlooretheen	µg/L	<0,60	-	24	24	260	500
Tetrachlooretheen	µg/L	<0,10	-	0,10	0,010	20	40
1,1-Dichloorethaan	µg/L	<0,60	-	7	7	450	900
1,2-Dichloorethaan	µg/L	<0,60	-	7	7	200	400
1,1,1-Trichloorethaan	µg/L	<0,10	-	0,10	0,010	150	300
1,1,2-Trichloorethaan	µg/L	<0,10	-	0,10	0,010	65	130
cis 1,2-Dichlooretheen	µg/L	<0,10					
trans 1,2-Dichlooretheen	µg/L	<0,10					
CKW (som)	µg/L	<3,2					
Tribroommethaan	µg/L	<2,0	-				630
Vinylchloride	µg/L	<0,10	-	0,20	0,010	2,5	5
1,1-Dichlooretheen	µg/L	<0,10	-	0,10	0,010	5,0	10
1,2-Dichloorethenen (Som) factor 0,7	µg/L	0,14	-	0,10	0,010	10	20
1,1-Dichloorpropan	µg/L	<0,25					
1,2-Dichloorpropan	µg/L	<0,25					
1,3-Dichloorpropan	µg/L	<0,25					
Dichloorpropanen som factor 0.7	µg/L	0,52	-	0,75	0,80	40	80
Minerale olie							
Minerale olie (C10-C12)	µg/L	<8,0					
Minerale olie (C12-C16)	µg/L	<15					
Minerale olie (C16-C21)	µg/L	<16					
Minerale olie (C21-C30)	µg/L	<31					
Minerale olie (C30-C35)	µg/L	<15					
Minerale olie (C35-C40)	µg/L	<15					
Minerale olie totaal (C10-C40)	µg/L	<100	-	100	50	330	600
Legenda							
-	< streefwaarde/aw2000 of RG						
+	> Streefwaarde (S)						
++	> Tussenwaarde (T)						
+++	> Interventiewaarde (I)						
RG	Niet getoetst						
	Rapportagegrens						

Deze toetsing is met de grootste zorg samengesteld, Eurofins Analytico B.V. is echter niet verantwoordelijk voor de uitkomst van deze toetsing.

Bijlage 8. Foto's onderzoekslocatie

Fotoblad met foto's van de onderzochte locatie









Bijlage 9. Certificaten veldwerk

Certificaat BRL-SIKB 2000

BRL SIKB 2000 Procescertificaat EC-SIK-20284

Eerland Certification B.V.
Postbus 275, 4190 CG Geldermalsen
telnr. +31-345-585034
faxnr. +31-345-585025



Eerland Certification verklaart hierbij op basis van het certificatie onderzoek dat het proces van:

Terra Milieu BV

Vestiging(en):

SINT-MICHIELSGESTEL

<i>Adres:</i>	Heesakkerstraat 8 5271 CB SINT-MICHIELSGESTEL	<i>Datum uitgifte:</i>	19-06-2012
<i>Telefoonnr:</i>	0413-820020	<i>Geldig tot:</i>	19-07-2014
<i>Faxnummer:</i>	0413-820025	<i>Gecertificeerd sinds:</i>	19-07-2011
<i>e-mail :</i>	info@terramilieu.nl	<i>KvK-nummer:</i>	52188396

voldoet aan de voorwaarden gesteld in:

Beoordelingsrichtlijn voor het SIKB procescertificaat Veldwerk bij Milieuhygiënisch Bodemonderzoek

voor het toepassingsgebied:

Protocol 2001: Plaatsen van handboringen en peilbuizen, maken van boorbeschrijvingen, nemen van grondmonsters en waterpassen

Protocol 2002: Het nemen van grondwatermonsters

Protocol 2003: Veldwerk bij milieuhygiënisch waterbodemonderzoek.

Protocol 2018: Locatie- inspectie en monsterneming van asbest in bodem

Procescertificatie

Het proces bestaat uit het veldwerk en/of mechanische boorwerkzaamheden. De output van het proces bestaat uit een goed uitgevoerd veldwerk en/of mechanische boringen, tastbaar gemaakt door de beschrijving in het veldwerkrapport. Het proces omvat alleen het veldwerk en niet de beoordeling van analyseresultaten of advieswerkzaamheden na het veldwerk.

Toepassing en gebruik

- Bij eventuele optredende klachten dient de opdrachtgever zich te wenden tot Terra Milieu BV en zonodig tot Eerland Certification B.V.
- De opdrachtgever tot veldwerk bij milieuhygiënisch bodemonderzoek kan herkennen dat de opdracht onder certificaat wordt uitgevoerd, doordat de opdrachtnemer in haar offerte en rapportage verwijst naar de "Beoordelingsrichtlijn SIKB 2000" en het bijbehorend protocol.
- Het veldwerk wordt uitgevoerd conform de richtlijnen in de bovenstaande VKB-protocollen van de Beoordelingsrichtlijn SIKB 2000 voor het procescertificaat "Veldwerk bij Milieuhygiënisch bodemonderzoek".



ing. E. Eerland
directie



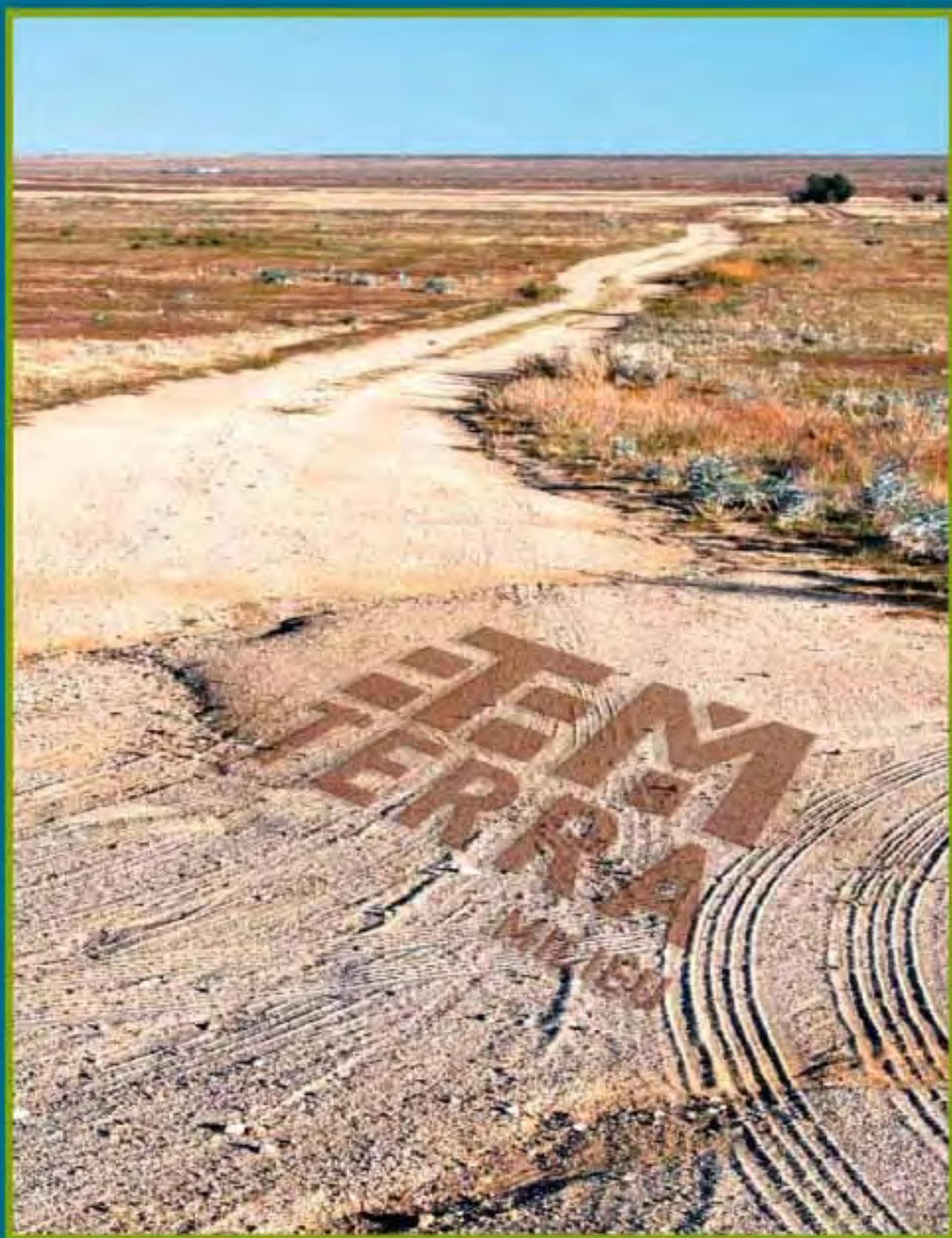

DUURZAAM MILIEUBEWUST ONDERZOEK

Terra Milieu bv | Postbus 253 | 5460 AG | Veghel
Tel. 0413 82 00 20 | info@terramilieu.nl | www.terramilieu.nl