

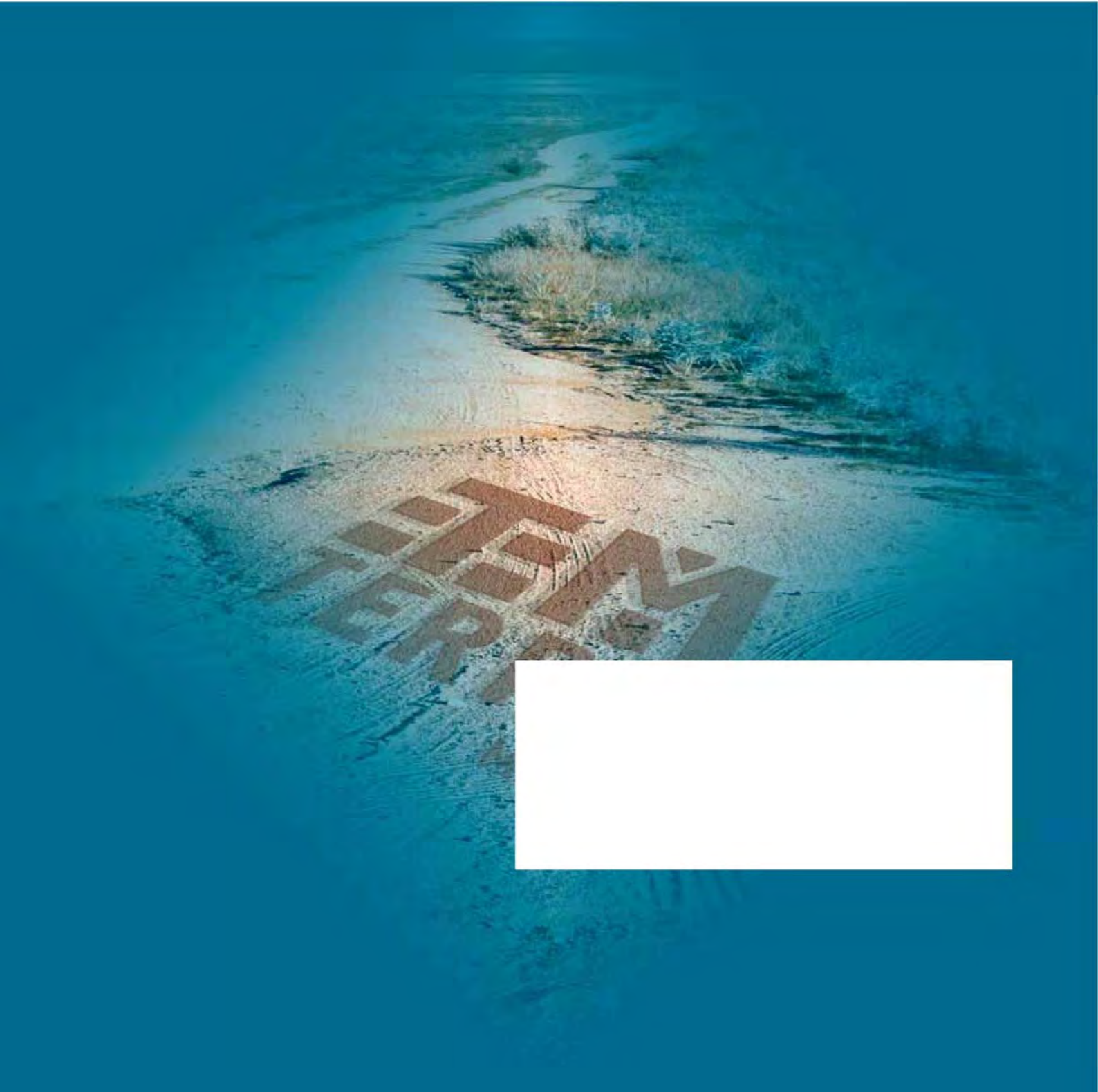

DUURZAAM MILIEUBEWUST ONDERZOEK





Verkennend bodemonderzoek

Conform NEN 5740

Auteur: Dhr. Ing. J.M.H. van Abeelen

Controle: Dhr. Ing. T.M.W. van Breugel

Veldwerk: Dhr. B. Brouwer, Dhr. M. van Kordelaar

Opdrachtgever: **Kuiper Compagnons**
Postbus 13042
3004 HA Rotterdam

Verkennend bodemonderzoek

Locatie: Jan Steenstraat te Woerden

Projectnummer: 17-194

Datum: 6-6-2017

DUURZAAM MILIEUBEWUST ONDERZOEK

Terra Milieu bv | Postbus 72 | 5275 ZH | Den Dungen

Tel. 0413 82 00 20 | info@terramilieu.nl | www.terramilieu.nl

Samenvatting

Ter plaatse van de Jan Steenstraat te Woerden is een verkennend bodemonderzoek conform NEN 5740 uitgevoerd. Voor de uitvoer van het bodemonderzoek is een vooronderzoek conform NEN 5725 uitgevoerd. Op basis van het vooronderzoek is de onderzoeksstrategie bepaald.

De locatie heeft een oppervlakte van circa 8.000 m² en is momenteel braakliggend en onbebouwd. Naar aanleiding van geplande nieuwbouw is de locatie onderzocht. Het doel van het onderzoek is om aan te tonen dat op de locatie redelijkerwijs geen verontreinigende stoffen aanwezig zijn in de grond of het grondwater in gehalten boven respectievelijk de achtergrondwaarden en de streefwaarden.

Tijdens het verkennend bodemonderzoek is de volgende onderzoeksstrategie gehanteerd; Strategie voor een onverdachte locatie (ONV).

Op basis van het uitgevoerde onderzoek en de analyseresultaten kan worden geconcludeerd dat in de bodem diverse metalen verhoogd ten aanzien van de achtergrondwaarde worden aangetroffen. In het grondwater worden geen verhoogde parameters aangetroffen.

De locatie kan daarom niet meer als onverdacht worden beschouwd, de resultaten van het bodemonderzoek geven echter geen aanleiding om een nieuw onderzoek met een gewijzigde onderzoeksstrategie uit te voeren.

Verhogingen ten opzichte van de achtergrondwaarde, respectievelijk de streefwaarde worden vaker aangetroffen tijdens bodemonderzoeken en geven geen bezwaar voor het geplande gebruik van de locatie. Op basis van dit bodemonderzoek zijn er geen belemmeringen met betrekking tot de geplande nieuwbouw.

Inhoud

1. Inleiding.....	1
2. Vooronderzoek	2
2.1 Onderzoekslocatie	2
2.2 Omgeving onderzoekslocatie	2
2.3 Conclusie vooronderzoek	2
3. Veldwerkzaamheden	3
3.1 Onderzoeksstrategie.....	3
3.2 Veldwerk ten behoeve van de grond	3
3.3 Veldwerk ten behoeve van het grondwater.....	4
4. Analyseresultaten	5
4.1 Toetsing analyseresultaten.....	5
4.2 Interpretatie analyseresultaten.....	5
5. Conclusie en aanbevelingen	6

Bijlagen

1. Ligging onderzoekslocatie
2. Situatie uitgevoerd bodemonderzoek
3. Vooronderzoek
4. Veldwerkverslag
5. Boorstaten
6. Analysecertificaten
7. Getoetste analyseresultaten
8. Foto's onderzoekslocatie
9. Certificaten veldwerk

1. Inleiding

In uw opdracht heeft Terra Milieu een verkennend bodemonderzoek conform NEN 5740 uitgevoerd op de locatie Jan Steenstraat te Woerden. De locatie is in gebruik als (braakliggend) grasland. In het verleden heeft hier een school gestaan.

De ligging van de onderzoekslocatie is weergegeven in bijlage 1. De situatie van het uitgevoerde bodemonderzoek is weergegeven in bijlage 2.

Het bodemonderzoek is uitgevoerd naar aanleiding van de geplande nieuwbouw. Het doel van het bodemonderzoek is om aan te tonen dat op de locatie redelijkerwijs geen verontreinigende stoffen aanwezig zijn in de grond of het grondwater in gehalten boven respectievelijk de achtergrondwaarden en de streefwaarden.

2. Vooronderzoek

Het vooronderzoek is uitgevoerd op basis van de NEN 5725, het vooronderzoek is verder uitgewerkt in bijlage 3. Het vooronderzoek bestaat o.a. uit het opvragen van bodeminformatie bij de gemeente Woerden en de Omgevingsdienst Regio Utrecht.

2.1 Onderzoekslocatie

De locatie is momenteel braakliggend en niet in gebruik. Op het perceel stond vroeger een school die reeds is afgebroken. De gemeente wil hier woningbouw realiseren. Het gaat om maximaal 36 woningen met een maximale bouwhoogte van 10 m. De woningen zullen worden ontsloten vanaf de zuidzijde via de bestaande infrastructuur.

Volgens de Omgevingsdienst Regio Utrecht is op de locatie in het verleden een sloot aanwezig geweest welke gedempt is. Op de locatie is in 2005 een verkennend bodemonderzoek uitgevoerd. Dit onderzoek is als voldoende beoordeeld waardoor op de locatie geen bijzonderheden zijn te verwachten.

2.2 Omgeving onderzoekslocatie

De omgeving van de locatie is in gebruik voor woondoeleinden. In de directe omgeving van de onderzoekslocatie (straal van 100 meter) zijn geen relevante gegevens bekend met betrekking tot de bodem.

2.3 Conclusie vooronderzoek

Op basis van het vooronderzoek worden ter plaatse van de onderzoekslocatie geen belastende bronnen of verdachte activiteiten verwacht. De locatie wordt dan ook als onverdacht beschouwd.

3. Veldwerkzaamheden

De veldwerkzaamheden zijn uitgevoerd door dhr. B. Brouwer geregistreerd als erkend monsternemer van Bodemflex. Bodemflex is een handelsnaam van Terra Milieu BV. Het certificaat is opgenomen in bijlage 9.

De veldwerkgegevens zijn opgenomen in bijlage 4, foto's van de locatie zijn opgenomen in bijlage 8.

3.1 Onderzoeksstrategie

Op basis van het vooronderzoek kan de locatie als onverdacht worden beschouwd. Tijdens het verkennend bodemonderzoek is de volgende onderzoeksstrategie gehanteerd; Strategie voor een onverdachte locatie (ONV). Naar aanleiding van de oppervlakte van de onderzoekslocatie zijn de volgende boringen en analyses verricht.

Oppervlakte locatie m ²	Aantal boringen			Aantal analyses		
	Boring tot 0,5 m	Boring tot 2,0 m of grondwater	boring met peilbuis	Grond ¹		Grondwater ²
				Bovengrond	Ondergrond	
≤ 8.000	13	4	2	3	2	2

¹ De analyses van de grond zijn aangeleverd conform het standaard pakket grond;

² De analyses van het grondwater zijn aangeleverd conform het standaard pakket grondwater

3.2 Veldwerk ten behoeve van de grond

Het veldwerk ten behoeve van de monsternamen van de grond en het plaatsen van de peilbuis voor de monsternamen van het grondwater zijn uitgevoerd op 8-5-2017. De grond is globaal opgebouwd uit matig fijn, zwak siltig zand en matig tot sterk zandige klei. De boorstaten van de boringen zijn opgenomen in bijlage 5. Tijdens het uitvoeren van het veldwerk zijn geen bijzonderheden waargenomen.

Uiteindelijk zijn de volgende grondmonsters samengesteld en aangeleverd ter analyse op een standaard pakket grond, incl. lutum + organische stof.

Monster	Boven- /ondergrond	Traject (cm-mv)	Opgebouwd uit boringen	Zintuiglijke waarneming
MB1	Bovengrond	0-50	B3; B4; B7; B8; B9	-
MB2	Bovengrond	0-50	B5; B12; B16; B17	-
MB3	Bovengrond	0-50	B2; B14; B18	-
MO1	Ondergrond	50-200	B1; B3; B4	-
MO2	Ondergrond	50-200	B2; B5; B6	-

3.3 Veldwerk ten behoeve van het grondwater

Het veldwerk ten behoeve van de monsternamen van het grondwater is uitgevoerd op 15-5-2017. Tijdens het uitvoeren van de grondwatermonsternamen en veldmetingen zijn geen bijzonderheden waargenomen.

Tijdens de monsternamen van het grondwater zijn de onderstaande metingen verricht.

Peilfilter	Filterstelling (cm-mv)	Grondwaterstand (cm-mv)	Ec (mS/cm)	pH	Temperatuur (°C)	Troebelheid (NTU)
B1	250-350	196	1,3	7,5	10,0	8,0
B2	280-380	232	1,1	8,0	11,0	8,4

Het grondwater is geanalyseerd op het 'Standaard pakket grondwater'.

4. Analyseresultaten

De analyses zijn uitgevoerd door een erkend laboratorium (geaccrediteerd conform AS3000), de analysecertificaten zijn opgenomen in bijlage 6.

4.1 Toetsing analyseresultaten

De analyseresultaten zijn getoetst aan de streef- en interventiewaarden, zoals deze zijn opgenomen in de Circulaire bodemsanering 2013 en de Regeling bodemkwaliteit. De concentraties welke in het lab worden gemeten worden bij toetsing nog gecorrigeerd op basis van het gehalte aan lutum & organische stof. De getoetste analyseresultaten zijn opgenomen in bijlage 7.

De parameters welke verhoogd ten opzichte van de achtergrond-/ streefwaarde, tussenwaarde of interventiewaarde worden aangetroffen zijn in onderstaande tabel ('tussen haakjes is de aangetroffen concentratie') weergegeven.

Monstercode Grond	Parameter	Overschrijding van (waarde in mg/kg ds.) ¹		
		Achtergrondwaarde	Tussenwaarde	Interventiewaarde
MB1	Kobalt	(8,2)		
	Kwik	(0,16)		
	Lood	(52)		
MB2	Koper	(34)		
	Kwik	(0,21)		
	Lood	(140)		
	Zink	(150)		
MO1	Nikkel	(33)		
MO2	Nikkel	(34)		
	Lood	(61)		
Grondwater	Parameter	Overschrijding van (waarde in µg/l)		
		Streefwaarde	Tussenwaarde	Interventiewaarde
B1	-			
B2	-			

¹ Afhankelijk van de mate van verontreiniging wordt de aangetroffen concentratie van de parameter die verhoogd is aangetroffen in onderstaande tabel weergegeven (bijvoorbeeld bij een verhoging van de achtergrondwaarde wordt de concentratie teruggevonden in de tabel onder Achtergrondwaarde), als geen parameters verhoogd zijn aangetroffen wordt dit aangegeven met een '-'.

4.2 Interpretatie analyseresultaten

Op basis van de analyseresultaten kan worden geconcludeerd dat in de grond diverse metalen verhoogd ten aanzien van de achtergrondwaarde worden aangetroffen. In het grondwater worden geen verhoogde parameters aangetroffen.

5. Conclusie en aanbevelingen

Op basis van het uitgevoerde onderzoek en de analyseresultaten kan worden geconcludeerd dat in de bodem diverse metalen verhoogd ten aanzien van de achtergrondwaarde worden aangetroffen. In het grondwater worden geen verhoogde parameters aangetroffen.

De locatie kan daarom niet meer als onverdacht worden beschouwd, de resultaten van het bodemonderzoek geven echter geen aanleiding om een nieuw onderzoek met een gewijzigde onderzoeksstrategie uit te voeren.

Verhogingen ten opzichte van de achtergrondwaarde, respectievelijk de streefwaarde worden vaker aangetroffen tijdens bodemonderzoeken en geven geen bezwaar voor het geplande gebruik van de locatie. Op basis van dit bodemonderzoek zijn er geen belemmeringen met betrekking tot de geplande nieuwbouw.

Algemeen

Het onderzoek is met de grootst mogelijke nauwkeurigheid en conform de daarvoor opgestelde normen en richtlijnen uitgevoerd. Tijdens het verkennend onderzoek is echter slechts een beperkt aantal boringen geplaatst en analyses ingezet. Hierdoor blijft het, ondanks de zorgvuldigheid waarmee het onderzoek is uitgevoerd, mogelijk dat de bodemopbouw / bodemkwaliteit lokaal afwijkt van de resultaten van dit verkennend bodemonderzoek. Het onderzoek is alleen ter plaatse van de directe omgeving van de bebouwing uitgevoerd, hierbij is het gedeelte van de locatie waar een beton- en of overige verhardingslagen worden aangetroffen niet onderzocht.

Op basis van dit bodemonderzoek kan ook geen uitspraak worden gedaan over de kwaliteit van de bodem en of funderingslagen onder de betonverharding en/of bebouwing. Hierdoor kan niet geheel uitgesloten worden dat er op de locatie een verontreiniging aanwezig is die bij dit onderzoek niet is aangetroffen. Terra Milieu bv acht zich niet aansprakelijk voor eventueel hieruit voortvloeiende (financiële) schade.

Bijlage 1. Ligging onderzoekslocatie

Kadastrale kaart + omgeving onderzoekslocatie

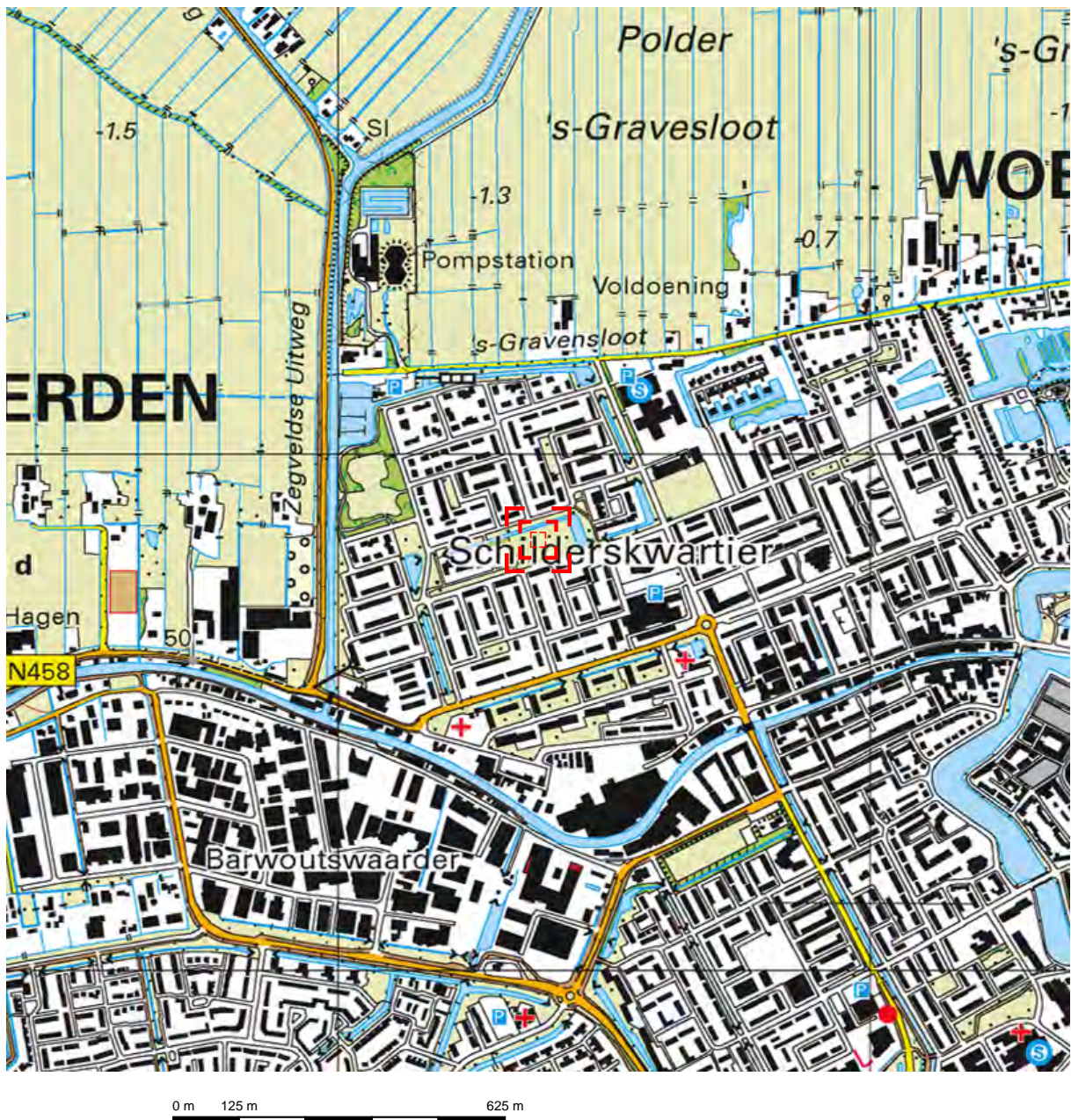

Deze kaart is noordgericht.

Schaal 1: 12500

 Hier bevindt zich Kadastraal object WOERDEN B 6422
Jan Steenstraat 96, 3443 GZ WOERDEN
CC-BY Kadaster.

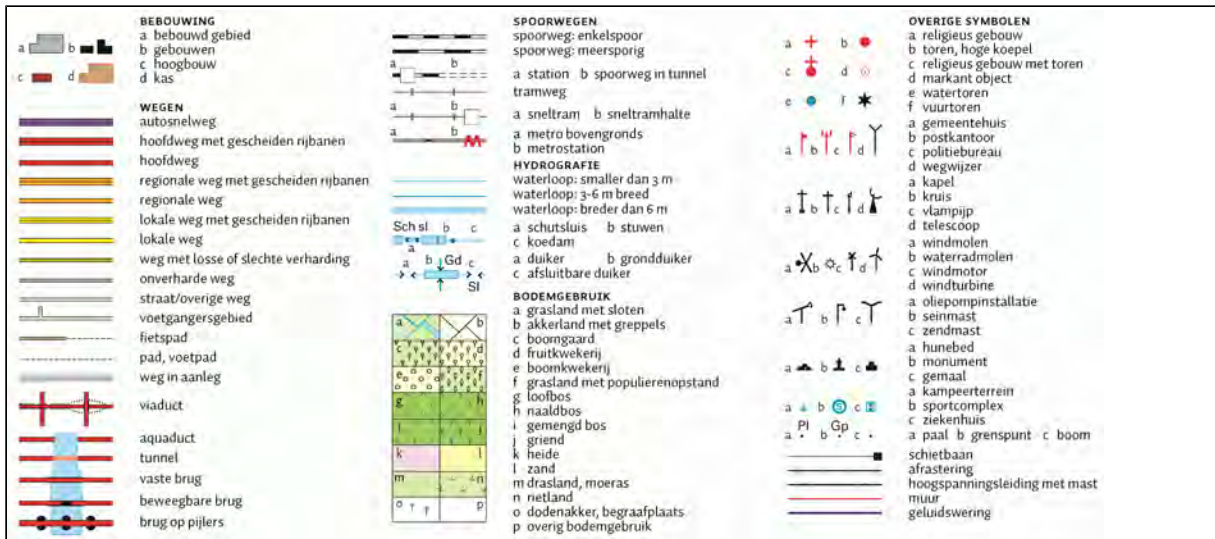

Bijlage 2. Situatie uitgevoerd bodemonderzoek

Locatie boringen + peilbuizen, alsmede bijzonderheden locatie

Floris Versterstraat

8614

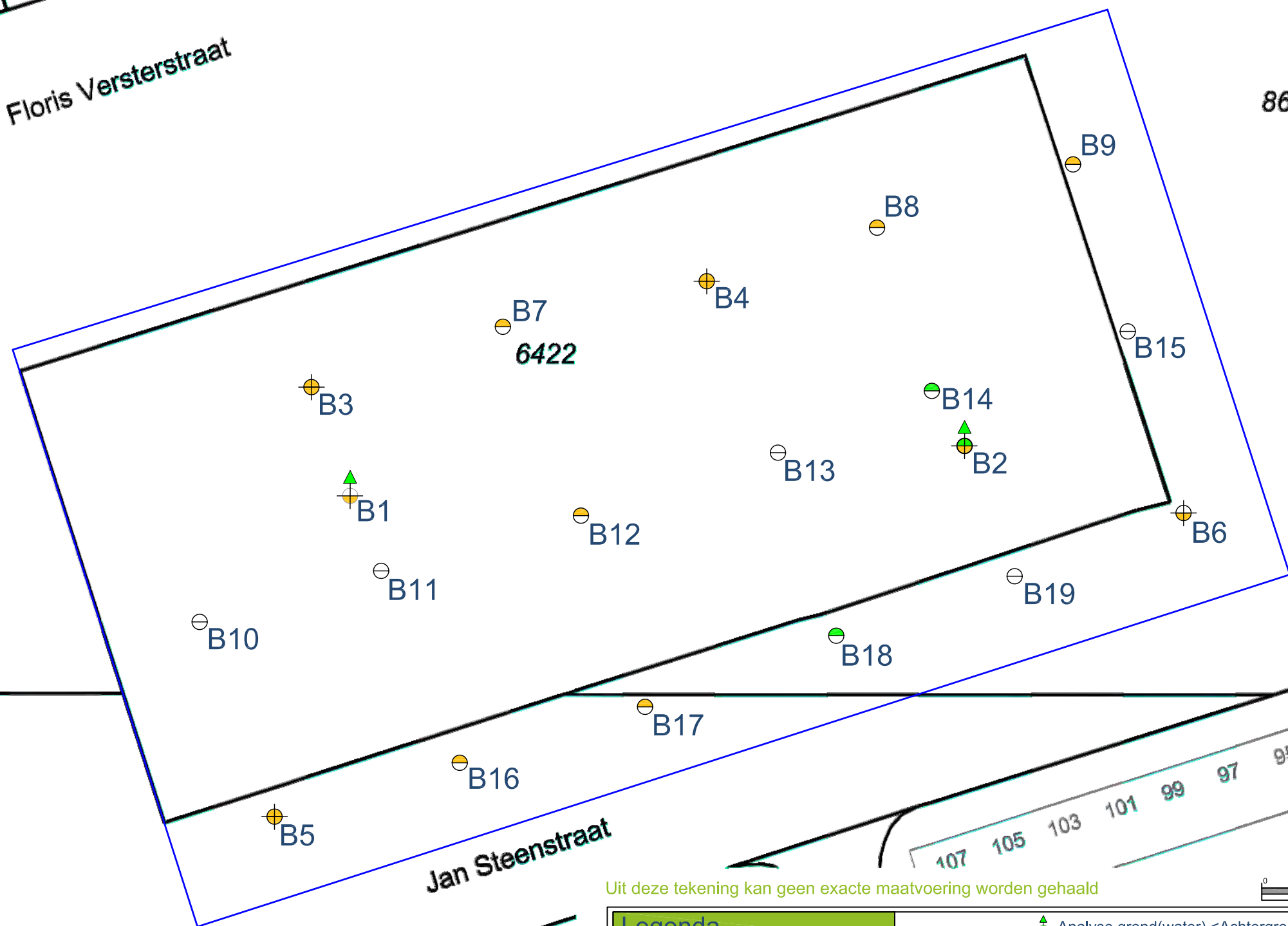

Jan Steenstraat

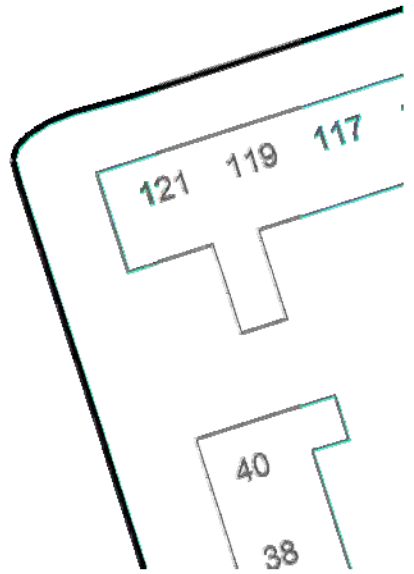
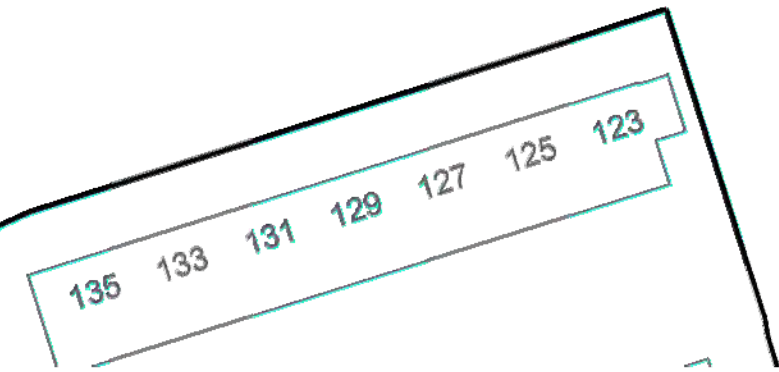
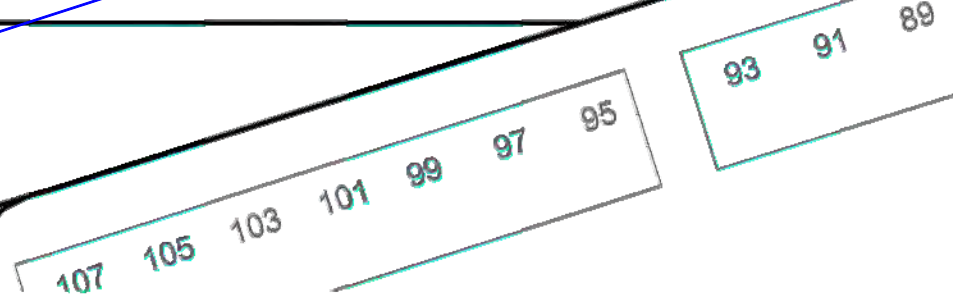

Uit deze tekening kan geen exacte maatvoering worden gehaald



Legenda		
⊖ Boring tot 0,5 m-mv	⊖ Analyse bovengrond	▲ Analyse grond(water) <Achtergrond-/Streefwaarde
⊕ Boring tot 2,0 m-mv	⊕ Analyse ondergrond	▲ Analyse grond(water) >Achtergrond-/Streefwaarde
⊕ Boring met peilbuis	⊖ Niet geanalyseerd	▲ Analyse grond(water) >Tussenwaarde
		▲ Analyse grond(water) >Interventiewaarde



Verkennd bodemonderzoek - Jan Steenstraat, Woerden		
Opdrachtgever:	Kuiper Compagnons	Projectnummer: 17-194
Adres:	Postbus 13042	Kadastraal Sectie: B, nr. 6422
Postcode, plaats:	3004 HA, Rotterdam	Schaal 1:500

DUURZAAM MILIEUBEWUST ONDERZOEK		
Postbus 72	5275 ZH Den Dungen	www.terramilieu.nl
Tel. 0413 82 00 20	Fax 0413 82 0025	info@terramilieu.nl

Bijlage 3. Vooronderzoek

Resultaten vooronderzoek conform NEN 5725

Vooronderzoek

Op grond van de basisinformatie is beoordeeld dat de locatie als onverdacht kan worden beschouwd. Ten behoeve van de te onderzoeken locatie is een standaard vooronderzoek uitgevoerd. Ten behoeve van het uitgevoerde vooronderzoek zijn de volgende bronnen geraadpleegd:

- Kadastrale gegevens;
- Bodemkwaliteitskaart;
- Bodemloket.

Bodemkwaliteitskaart (onderzoekslocatie in rood omcirkeld)

Het onderzoeksgebied valt in de bodemkwaliteitsklasse 'Wonen'

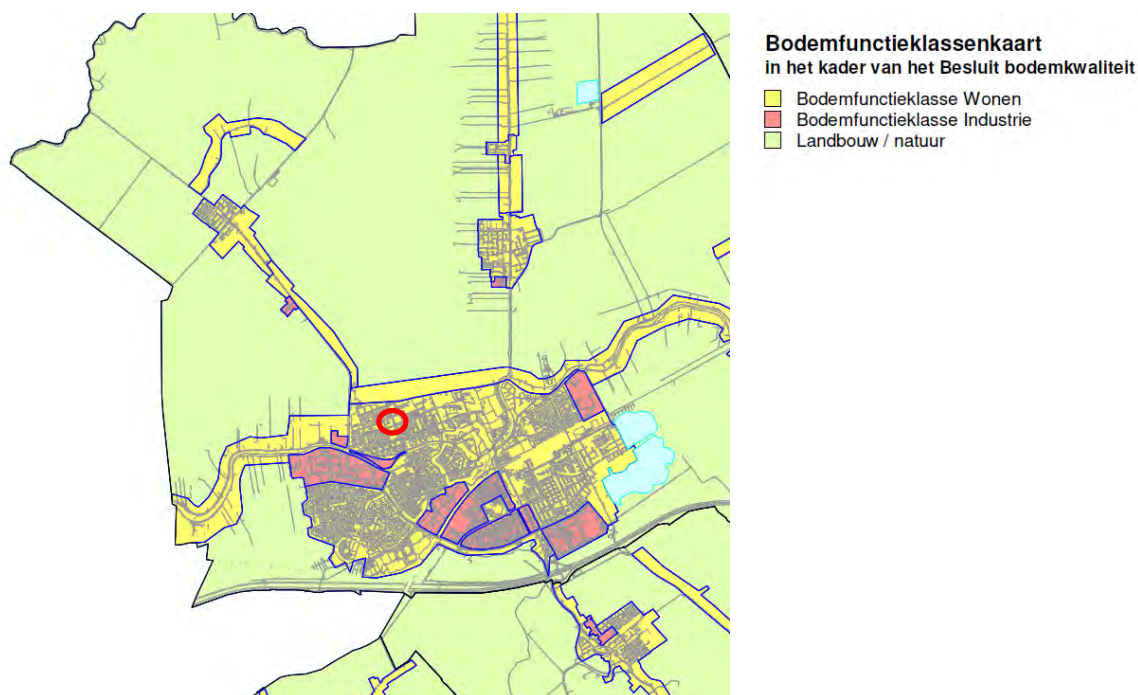

Bodemloket

Geen informatie in bodemloket beschikbaar

Gemeente/Omgevingsdienst

Hieronder volgt een samenvatting van de gegevens afkomstig van het geoloket van de Omgevingsdienst Regio Utrecht. Op het perceel heeft vermoedelijk vroeger een sloot gelegen welke gedempt is. Tijdens het bodemonderzoek zijn er geen bodemvreemde bijmengingen aangetroffen.

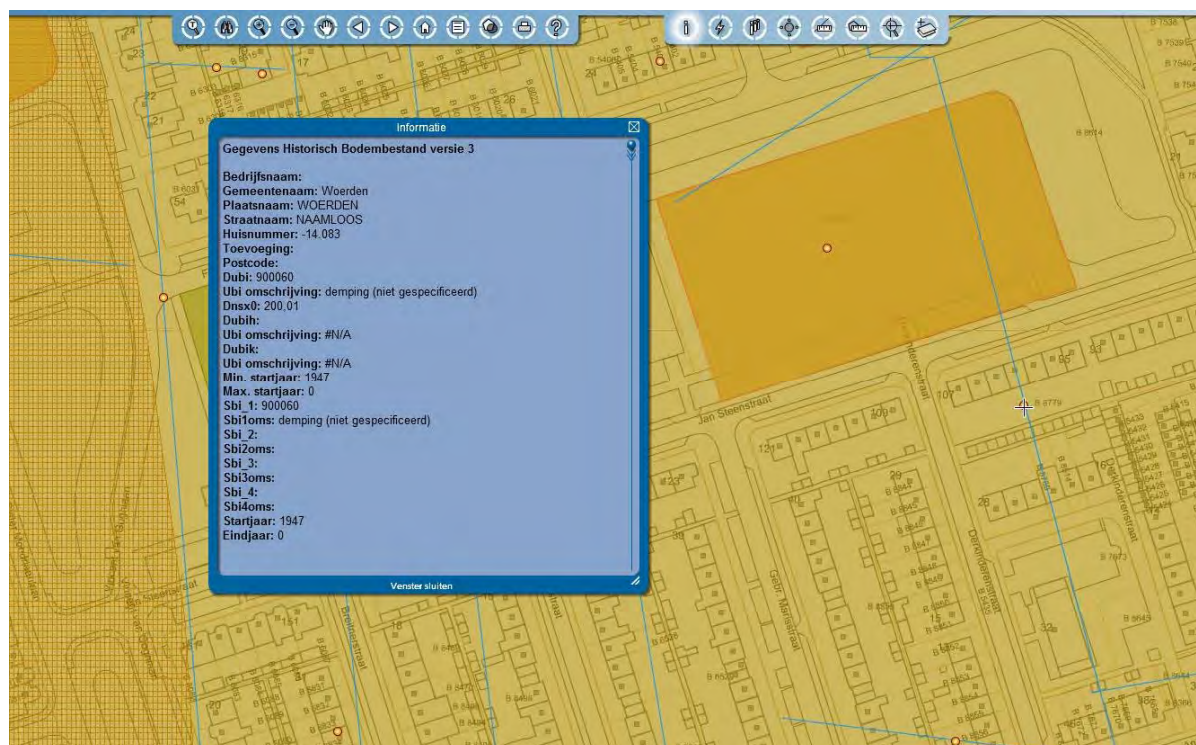
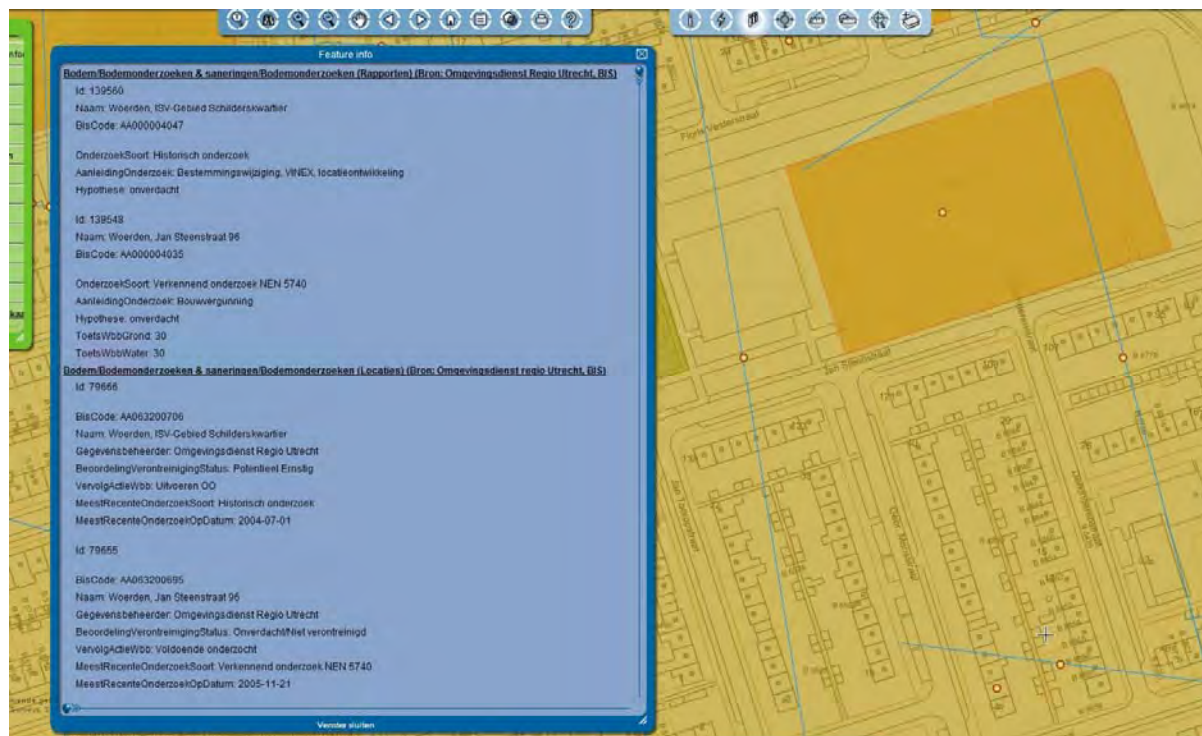

Asbestverdacht

Op grond van de basisinformatie is beoordeeld dat de locatie als onverdacht op het voorkomen van asbest kan worden beschouwd.

Vaststellen of sprake is van een asbestverdachte locatie

De volgende activiteiten of gebeurtenis moeten worden beschouwd als asbestverdacht:

- De eventuele aanwezigheid in het verleden van bedrijven, die asbesthoudende producten, apparaten of voorwerpen vervaardigden en/of verwerken;
- De eventuele aanwezigheid in verleden en/of heden van bedrijfsgebouwen (o.a. schuren), waarin (veel) asbesthoudende bouwstoffen zijn verwerkt, en/of de aanwezigheid van asbestresten in de bodem en/of onder verhardingen (o.a. erven bij boerderijen);
- De aanwezigheid van woongebouwen, gebouwd van asbestcementplaten, dan wel in het verleden gerenoveerd met toepassing van asbestcementproducten, met een gerede kans dat asbestresten in tuinen en/of plantsoenen zijn achtergebleven;
- Eventuele stortingen van asbestverdachte afvalstoffen;
- De kans op aanwezigheid van asbesthoudende buizen of ophooglagen in de ondergrond;
- De toepassing van asbesthoudende beschoeiingen langs watergangen of in (volks)tuinen;
- De (vroegere) aanwezigheid van glastuinbouw, dan wel afval van kassen op of in de bodem;
- Er hebben in het verleden calamiteiten met asbest plaatsgevonden (asbestbrand), zonder dat de verspreid geraakt asbestresten (meteen) zijn opgeruimd.

De locatie kan op basis van bovengenoemde niet als asbestverdachte locatie worden bestempeld omdat geen van bovenstaande factoren op de locatie van toepassing zijn.

Bijlage 4. Veldwerkverslag

Veldwerkverslag

Projectnummer:	17-194	Datum:	08-05-2017
Onderzoekslocatie:	Jan steenstraat Woerden		



Veldwerkrapportage (bodemonderzoek)

Projectgegevens

Opdrachtgever:	Kuiper Compagnons
Uitvoerende organisatie:	Bodemflex (EC-SIK-20284)
Uitvoer veldwerk:	Ben Brouwer
Ondersteunend veldwerk:	-
Begin- / eindtijd:	10.30 u 1.30 u
Aanleiding/doel:	Geplande ontwikkelingen op de locatie/ Het inzichtelijk maken van de milieuhygiënische kwaliteit van de bodem op de locatie.

Onderzoekslocatie

Gegevens vooronderzoek:	-
Beschrijving locatie:	Grasveld
Overleg opdrachtgever:	Nee, Ja overleg met: →
Gegevens bekend:	- (let op maak kopie!)
Verdachte activiteit/deellocatie:	-
(Half)verharding aanwezig:	Nee
Asbestverdachte materialen gebruikt bij bebouwing:	Nee / ja, aanvullend globale veldinspectie van de bodem op asbestverdachte materialen;
Bijzonderheden:	-

Veiligheid

Standaard maatregelen:	Ja / Nee, aanvullende maatregelen
Veiligheidsmaatregelen:	Geen locatiespecifieke veiligheidsmaatregelen
Verkeersmaatregelen treffen:	Nee, ja, pionen/verkeersborden/dragen van signaalvesten
Taak-Risico-Analyse (TRA):	Standaard werkwijze
Toolbox benodigd:	Ja / Nee

Kwaliteit

Werkzaamheden uitgevoerd onder procescertificaat, gebruik keurmerk:	Ja/nee
De werkzaamheden zijn onafhankelijk van de opdrachtgever uitgevoerd, de monsternemer heeft geen connecties met de opdrachtgever:	Ja/nee

Bijlagen

Kaartje ligging / toegang locatie:	Zie bijlage
Gegevens vooronderzoek:	Bodemloket

Omschrijving:	Veldwerkrapportage (bodemonderzoek)
Formulier:	F.3.03
Versie:	2.4 (19-1-2017)

Projectnummer:	17-194	Datum:	08-05-2017
Onderzoekslocatie:	Jan steenstraat Woerden		



Veldwerkrapportage (bodemonderzoek)

Uitgevoerd veldwerk (boringen)

Gebruikt boorsysteem:	Edelmanboor /		
Oppervlakte locatie:	Onbekend		
Aantal boringen 0,5 m-mv:	13	Aantal boringen 2,0 m-mv:	2
Aantal peilbuizen:	4	Overig	

Logboek: Controle/kalibratie voor uitvoer veldwerk

pH/EC:	Kalibratie	Meetwaarde stabiel:	Ja/nee	Opm.:
Troebelheidsmeter:	Kalibratie	Waarden tussen 19-22 NTU	Ja/nee	Opm.:

Uitgevoerd veldwerk (grondwatermonstername)¹

Peilbuisnummer	1				
Vorpomptijd (t) – minuten	t = 0	t = 5	t = 10	t = 15	t = 20
GWS tijdens vorpompen ²	196	205	210		
Verbruik werkwater:		Afgepompt volume:		5L	
Kleur:		Bijzonderheden:		-	
Temp. (°C):	10,0	pH:	7,5	Ec:	1,3
				NTU:	8,0

Peilbuisnummer	2				
Vorpomptijd (t) – minuten	t = 0	t = 5	t = 10	t = 15	t = 20
GWS tijdens vorpompen ²	232	238	245		
Verbruik werkwater:		Afgepompt volume:		3L	
Kleur:		Bijzonderheden:		-	
Temp. (°C):	11	pH:	8,0	Ec:	1,1
				NTU:	8,4

¹ Indien gegevens niet zijn ingevuld, zijn deze in de veldwerkcomputer ingevoerd.

² Het verschil in grondwaterstand tussen t=0 (grondwaterstand begin en einde mag niet meer dan 50 cm bedragen).

Overdracht monsters



Laboratorium:	Omegan/ Analytico (gekoeld aanleveren binnen 24u)
Analyses bovengrond:	3 x Standaard pakket grond, incl. lutum en organisch stof
Analyses ondergrond:	2 x Standaard pakket grond, incl. lutum en organisch stof
Analyses grondwater:	2 x Standaard grondwaterpakket

Omschrijving:	Veldwerkrapportage (bodemonderzoek)
Formulier:	F.3.03
Versie:	2.4 (19-1-2017)

Projectnummer:	17-194	Datum:	08-05-2017
Onderzoekslocatie:	Jan steenstraat Woerden		

Veldwerkrapportage (bodemonderzoek)

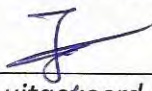
Kwaliteitscontrole veldwerk

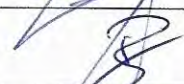
	Naam	Datum	Handtekening
Projectleider:	J. Albed	8/5/17	
<i>Ik verklaar dat het veldwerk onafhankelijk van de opdrachtgever is uitgevoerd conform de eisen van BRL SIKB 2000 en de daarbij horende protocollen:</i>			
Gekwalificeerd erkend monsternemer fase 1:	B. Brower	8-5-17	
Gekwalificeerd erkend monsternemer fase 2:	B. Brower	15-5-17	

Klachtenprocedure: Mocht u als opdrachtgever een klacht hebben over de uitvoer van, afhandeling van of op een andere manier opmerkingen hebben met betrekking tot de uitvoer van veldwerk binnen de reikwijdte van ons certificaat (EC-SIK-20284) dient u deze in eerste instantie in te dienen bij de KAM-coördinator van Terra Milieu en kunt u indien nodig in tweede instantie terecht bij onze certificatie-instelling (Eerland Certification).

Omschrijving:	Veldwerkrapportage (bodemonderzoek)
Formulier:	F.3.03
Versie:	2.4 (19-1-2017)

Bijlage 5. Boorstaten

Boorstaten (conform NEN 5104)

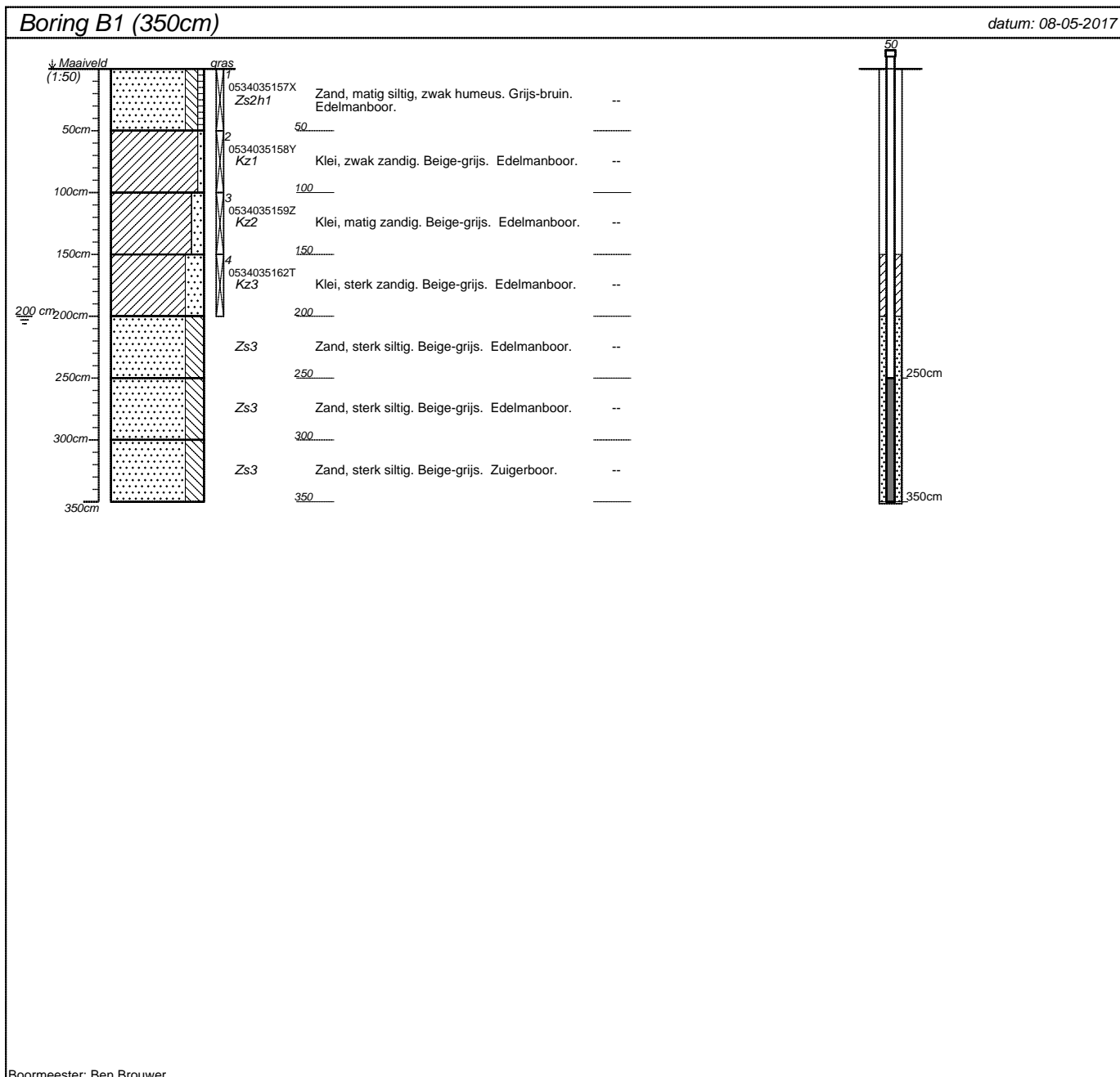

projectnummer 17-194	blad 1/7	locatieadres	
locatie			
opdrachtgever		postcode / plaats	
bureau		land	

Boring B2 (380cm)

datum: 08-05-2017

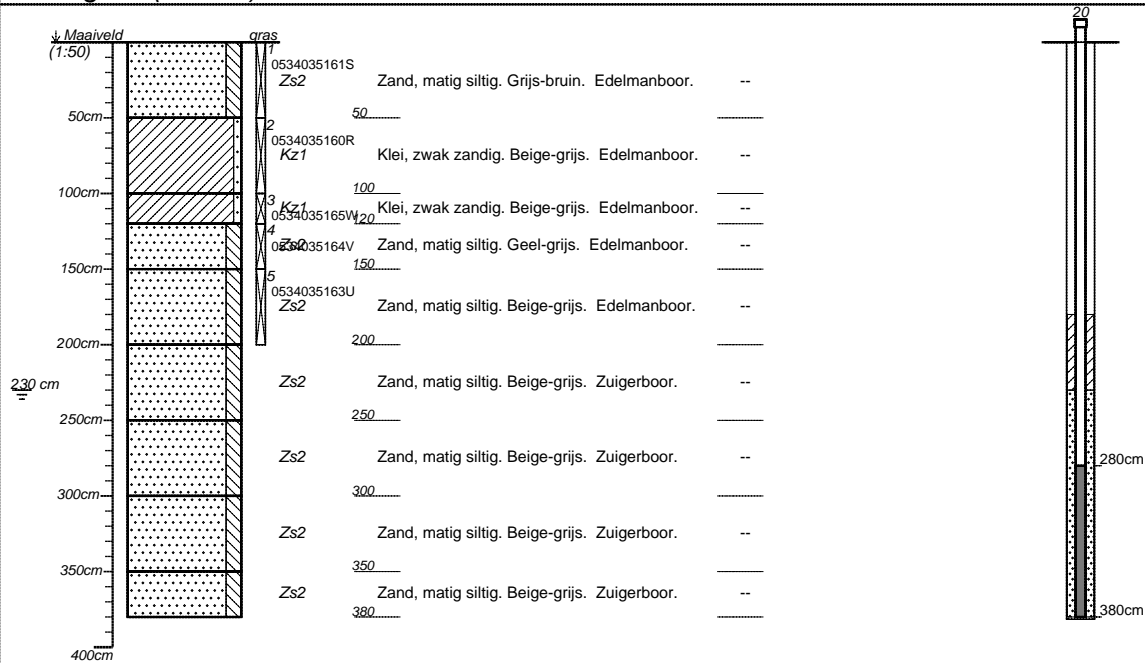

Boormeester: Ben Brouwer

projectnummer 17-194	blad 2/7	locatieadres	
locatie		postcode / plaats	
opdrachtgever		land	
bureau			

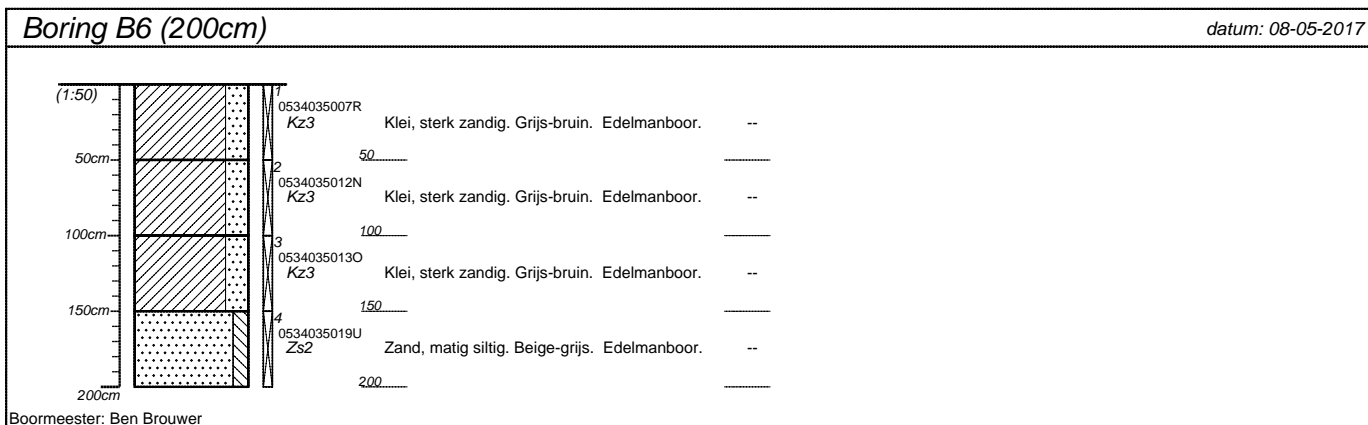
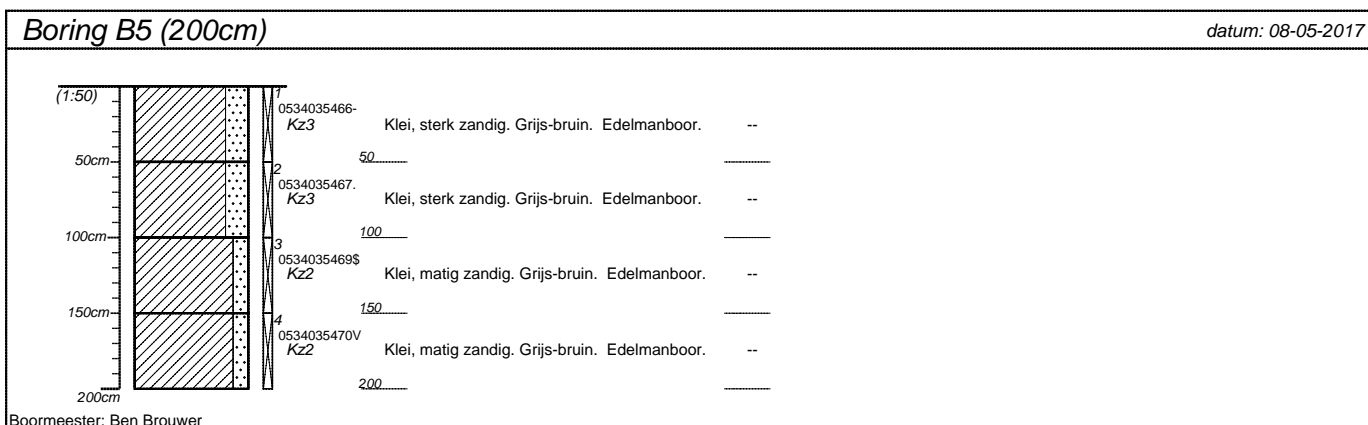
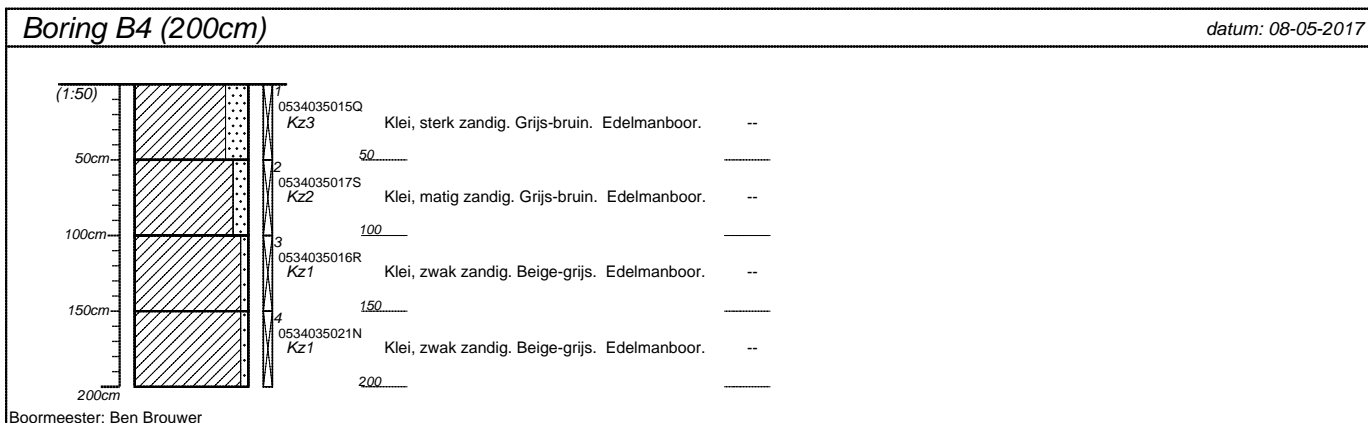
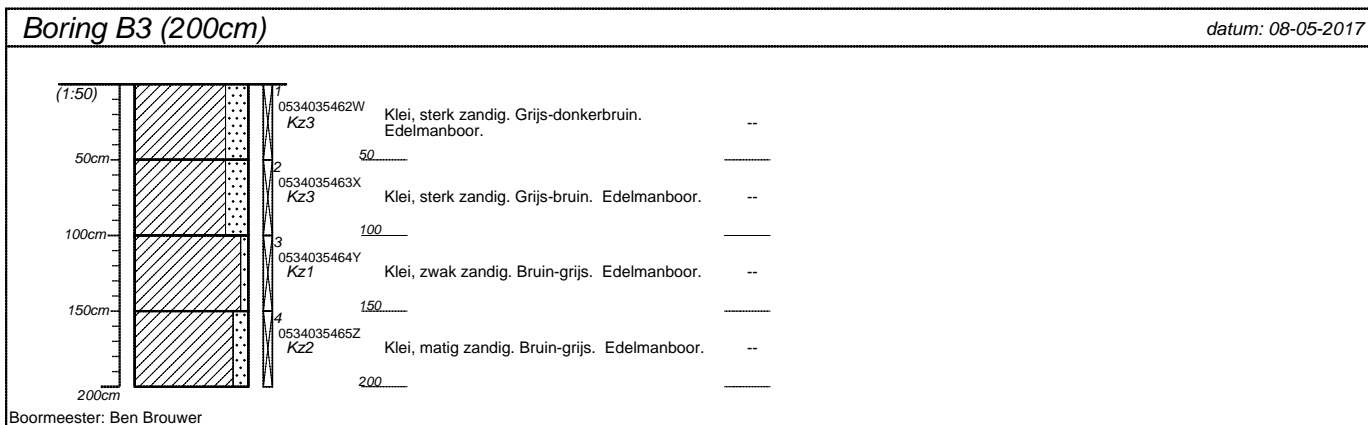

projectnummer 17-194	blad 3/7	locatieadres	
locatie			
opdrachtgever		postcode / plaats	
bureau		land	

Boring B7 (50cm) datum: 08-05-2017



0534035457-
Kz3 Klei, sterk zandig. Grijs-bruin. Edelmanboor. --

50 _____

Boormeester: Ben Brouwer

Boring B8 (50cm) datum: 08-05-2017

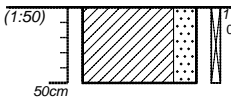

0534035014P
Kz3 Klei, sterk zandig. Grijs-donkerbruin. Edelmanboor. --

50 _____

Boormeester: Ben Brouwer

Boring B9 (50cm) datum: 08-05-2017



0534035008S
Kz3 Klei, sterk zandig. Grijs-bruin. Edelmanboor. --

50 _____

Boormeester: Ben Brouwer

Boring B10 (50cm) datum: 08-05-2017

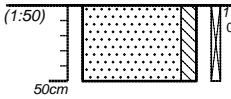



0534035010L
Zs2 Zand, matig siltig. Beige-geel. Edelmanboor. --

50 _____

Boormeester: Ben Brouwer

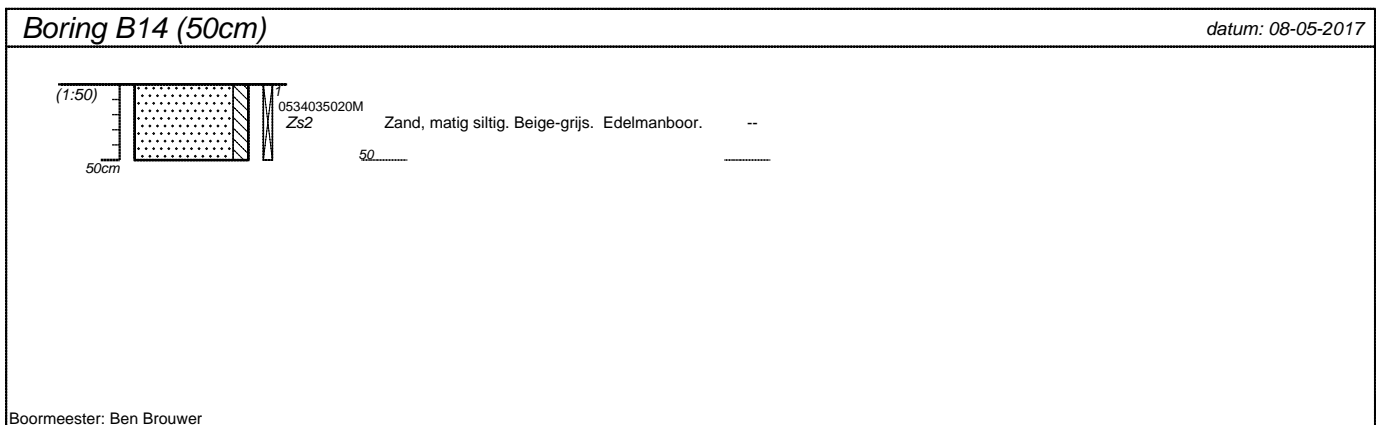
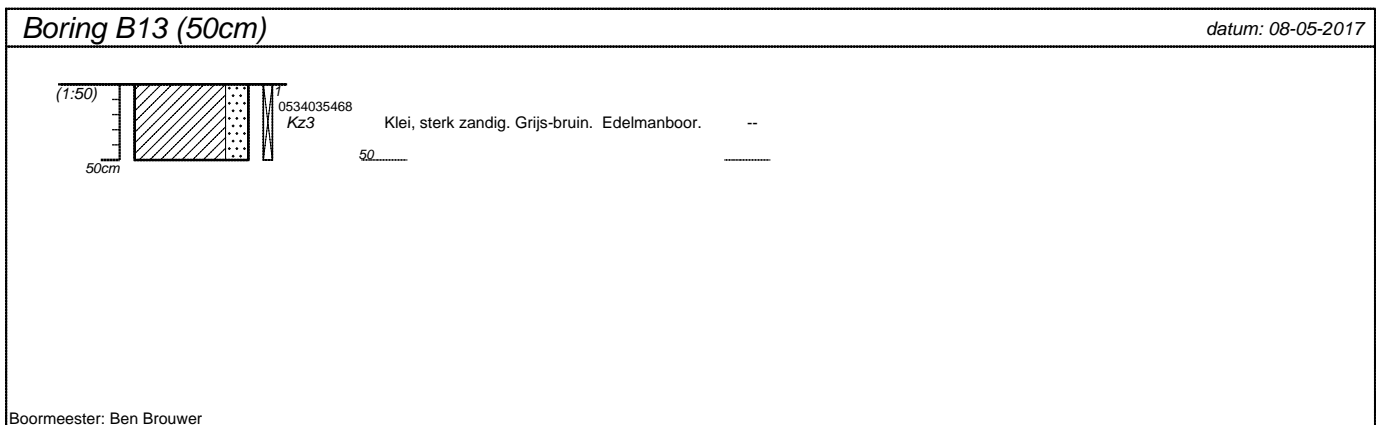
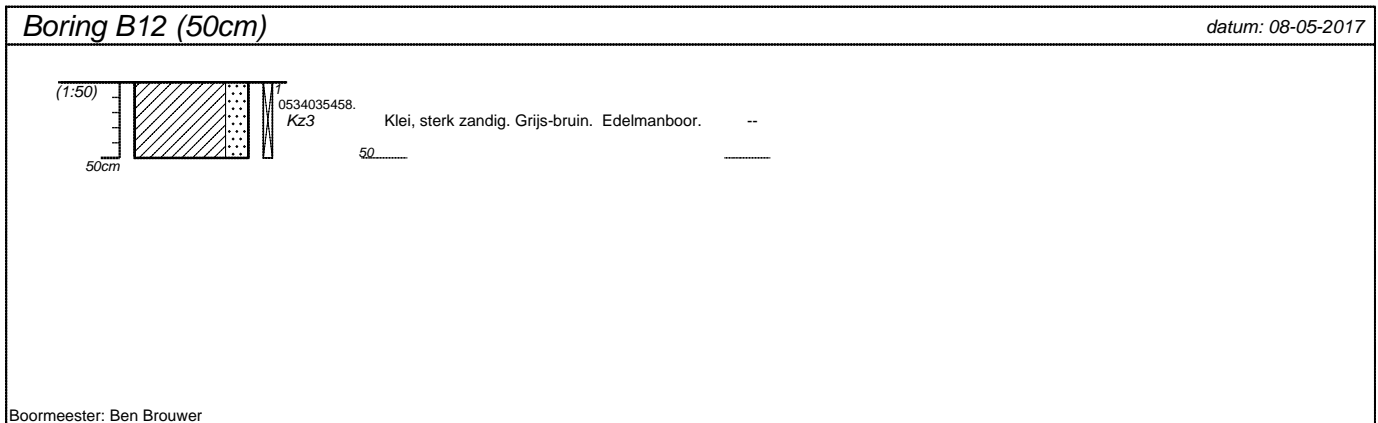
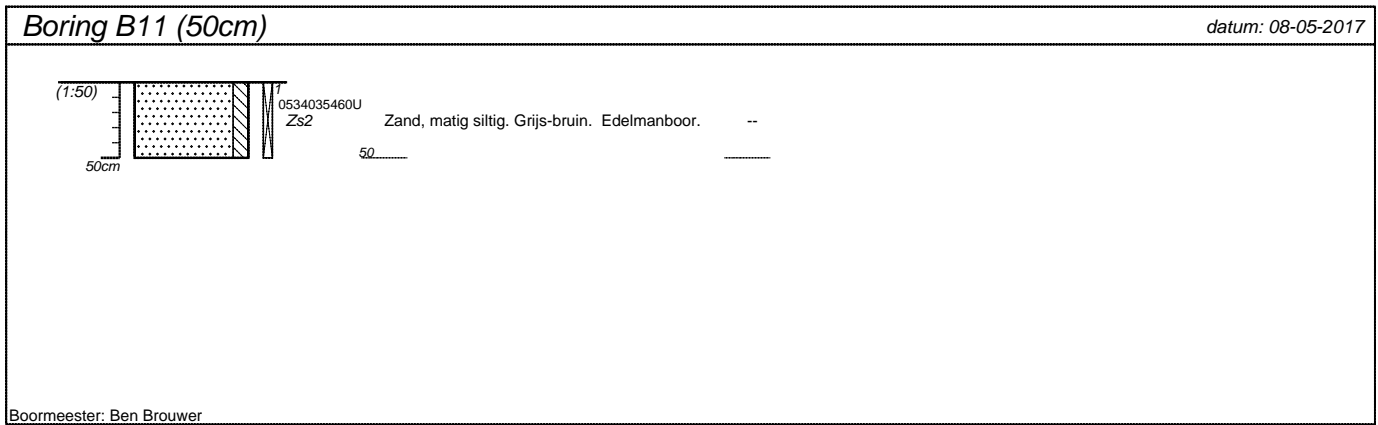
projectnummer 17-194	blad 4/7	locatieadres	
locatie		postcode / plaats	
opdrachtgever		land	
bureau			



projectnummer 17-194	blad 5/7	locatieadres	
locatie		postcode / plaats	
opdrachtgever		land	
bureau			

Boring B15 (50cm) datum: 08-05-2017

0534035018T
Kz3 Klei, sterk zandig. Grijs-bruin. Edelmanboor. --

50 _____

Boormeester: Ben Brouwer

Boring B16 (50cm) datum: 08-05-2017

0534035461V
Kz3 Klei, sterk zandig. Grijs-bruin. Edelmanboor. --

50 _____

Boormeester: Ben Brouwer

Boring B17 (50cm) datum: 08-05-2017

0534035459
Kz3 Klei, sterk zandig. Grijs-bruin. Edelmanboor. --

50 _____

Boormeester: Ben Brouwer

Boring B18 (50cm) datum: 08-05-2017

0534035009T
Zs2 Zand, matig siltig. Beige-grijs. Edelmanboor. --

50 _____

Boormeester: Ben Brouwer

projectnummer 17-194	blad 6/7	locatieadres	
locatie			
opdrachtgever		postcode / plaats	
bureau		land	

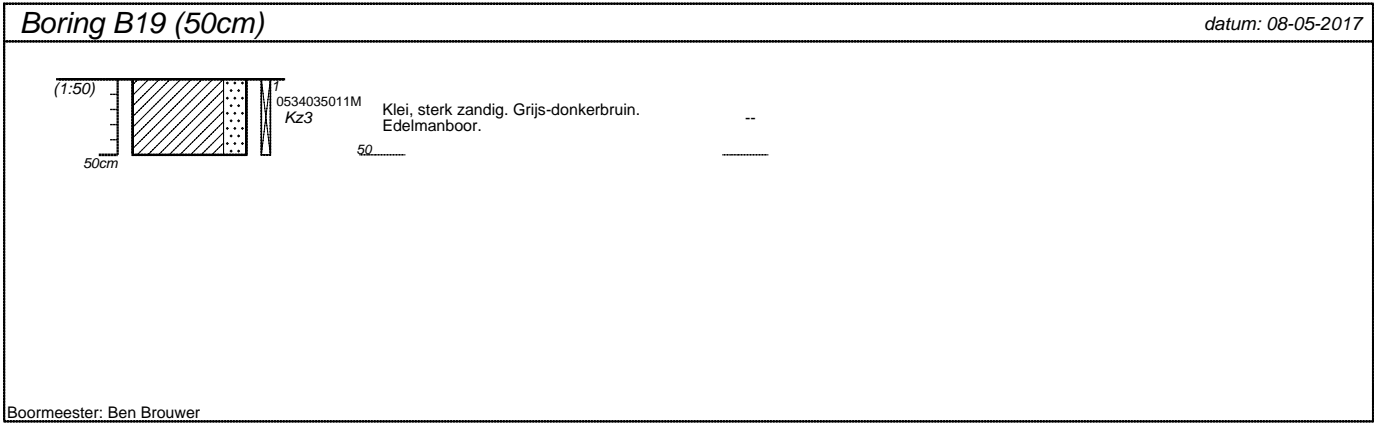

projectnummer 17-194	blad 7/7	locatieadres	
locatie			
opdrachtgever		postcode / plaats	
bureau		land	

Bijlage 6. Analysecertificaten

Analysecertificaten Laboratorium

Terra Milieu BV
T.a.v. J v Abeelen
Spekstraat 5e
5275 JG DEN DUNGEN
NETHERLANDS

Analyscertificaat

Datum: 16-May-2017

Hierbij ontvangt u de resultaten van het navolgende laboratoriumonderzoek.

Certificaatnummer/Versie	2017059722/2
Uw project/verslagnummer	17-194
Uw projectnaam	Jan Steenstraat Woerden
Uw ordernummer	
Monster(s) ontvangen	08-May-2017

Dit certificaat mag uitsluitend in zijn geheel worden gereproduceerd.
De analyse resultaten hebben alleen betrekking op het beproefde object.

De grondmonsters worden tot 4 weken na datum ontvangst bewaard en watermonsters tot 2 weken na datum ontvangst. Zonder tegenbericht worden de monsters nadien afgevoerd.
Indien de monsters langer bewaard dienen te blijven verzoeken wij U dit exemplaar uiterlijk 1 werkdag voor afloop van de standaardbewaarperiode ondertekend aan ons te retourneren. Voor de kosten van het langer bewaren van monsters verwijzen wij naar de prijslijst.

Bewaren tot:

Datum:

Naam:

Handtekening:

Wij vertrouwen erop uw opdracht hiermee naar verwachting te hebben uitgevoerd, mocht U naar aanleiding van dit analyscertificaat nog vragen hebben verzoeken wij U contact op te nemen met de afdeling Verkoop en Advies.

Met vriendelijke groet,

Eurofins Analytico B.V.



Ing. A. Veldhuizen
Technical Manager

Eurofins Analytico B.V.

Gildeweg 42-46
3771 NB Barneveld
P.O. Box 459
3770 AL Barneveld NL

Tel. +31 (0)34 242 63 00
Fax +31 (0)34 242 63 99
E-mail info-env@eurofins.nl
Site www.eurofins.nl

BNP Paribas S.A. 227 9245 25
IBAN: NL71BNPA0227924525
BIC: BNPANL2A
KvK/CoC No. 09088623
BTW/VAT No. NL 8043.14.883.B01

Eurofins Analytico B.V. is ISO 14001: 2004 gecertificeerd door TÜV en erkend door het Vlaamse Gewest (OVAM en Dep. Omgeving), het Brusselse Gewest (BIM), het Waalse Gewest (DGRNE-OWD) en door de overheid van Luxemburg (MEV).

Analysecertificaat

Uw project/verslagnummer	17-194	Certificaatnummer/Versie	2017059722/2
Uw projectnaam	Jan Steenstraat Woerden	Startdatum	09-May-2017
Uw ordernummer		Rapportagedatum	16-May-2017/10:01
Monsternemer	B Brouwer	Bijlage	A, B, C
Monstermatrix	Grond (AS3000)	Pagina	1/2

Analyse	Eenheid	1	2	3	4	5
Voorbehandeling						
Cryogeen malen AS3000		Uitgevoerd	Uitgevoerd	Uitgevoerd	Uitgevoerd	Uitgevoerd
Bodemkundige analyses						
S Droge stof	% (m/m)	83.0	67.5	93.3	77.8	78.8
S Organische stof	% (m/m) ds	3.7	4.5	1.1	3.3	3.8
Q Gloeirest	% (m/m) ds	95.5	94.1	98.7	95.3	94.8
S Korrelgrootte < 2 µm (Lutum)	% (m/m) ds	10.9	19.5	2.9	20.2	20.9
Metalen						
S Barium (Ba)	mg/kg ds	92	120	30	130	170
S Cadmium (Cd)	mg/kg ds	0.21	0.34	<0.20	<0.20	0.24
S Kobalt (Co)	mg/kg ds	8.5	11	3.7	11	11
S Koper (Cu)	mg/kg ds	18	34	5.4	17	22
S Kwik (Hg)	mg/kg ds	0.16	0.21	<0.050	0.074	0.13
S Molybdeen (Mo)	mg/kg ds	<1.5	<1.5	<1.5	<1.5	<1.5
S Nikkel (Ni)	mg/kg ds	20	27	9.7	33	34
S Lood (Pb)	mg/kg ds	52	140	10	27	61
S Zink (Zn)	mg/kg ds	74	150	22	62	78
Minerale olie						
Minerale olie (C10-C12)	mg/kg ds	<3.0	<3.0	<3.0	<3.0	<3.0
Minerale olie (C12-C16)	mg/kg ds	<5.0	<5.0	<5.0	<5.0	<5.0
Minerale olie (C16-C21)	mg/kg ds	<5.0	6.4	<5.0	<5.0	<5.0
Minerale olie (C21-C30)	mg/kg ds	<11	14	<11	<11	<11
Minerale olie (C30-C35)	mg/kg ds	8.2	8.9	<5.0	<5.0	<5.0
Minerale olie (C35-C40)	mg/kg ds	<6.0	<6.0	<6.0	<6.0	<6.0
S Minerale olie totaal (C10-C40)	mg/kg ds	<35	39	<35	<35	<35
Chromatogram olie (GC)			Zie bijl.			
Polychloorbifenylen, PCB						
S PCB 28	mg/kg ds	<0.0010	<0.0010	<0.0010	<0.0010	<0.0010
S PCB 52	mg/kg ds	<0.0010	<0.0010	<0.0010	<0.0010	<0.0010
S PCB 101	mg/kg ds	<0.0010	<0.0010	<0.0010	<0.0010	<0.0010

Nr.	Monsterschrijving	Datum monstername	Monster nr.
1	MB1	08-May-2017	9527760
2	MB2	08-May-2017	9527761
3	MB3	08-May-2017	9527762
4	M01	08-May-2017	9527763
5	M02	08-May-2017	9527764

Q: door RvA geaccrediteerde verrichting
 R: AP04 erkende verrichting
 S: AS 3000 erkende verrichting
 V: VLAREL erkende verrichting
 M: MCERTS erkend

Eurofins Analytico B.V.

Gildeweg 42-46
 3771 NB Barneveld
 P.O. Box 459
 3770 AL Barneveld NL

Tel. +31 (0)34 242 63 00
 Fax +31 (0)34 242 63 99
 E-mail info-env@eurofins.nl
 Site www.eurofins.nl

BNP Paribas S.A. 227 9245 25
 IBAN: NL71BNPA0227924525
 BIC: BNPANL2A
 KvK/CoC No. 09088623
 BTW/VAT No. NL 8043.14.883.B01

Dit certificaat mag uitsluitend in zijn geheel worden gereproduceerd.
 Eurofins Analytico B.V. is ISO 14001: 2004 gecertificeerd door TÜV en erkend door het Vlaamse Gewest (OVAM en Dep. Omgeving), het Brusselse Gewest (BIM), het Waalse Gewest (DGRNE-OWD) en door de overheid van Luxemburg (MEV).



TESTEN
 RvA LO10

Analysecertificaat

Uw project/verslagnummer	17-194	Certificaatnummer/Versie	2017059722/2
Uw projectnaam	Jan Steenstraat Woerden	Startdatum	09-May-2017
Uw ordernummer		Rapportagedatum	16-May-2017/10:01
Monsternemer	B Brouwer	Bijlage	A, B, C
Monstermatrix	Grond (AS3000)	Pagina	2/2

Analyse	Eenheid	1	2	3	4	5
S PCB 118	mg/kg ds	<0.0010	<0.0010	<0.0010	<0.0010	<0.0010
S PCB 138	mg/kg ds	<0.0010	0.0012 ²⁾	<0.0010	<0.0010	<0.0010
S PCB 153	mg/kg ds	<0.0010	0.0012	<0.0010	<0.0010	<0.0010
S PCB 180	mg/kg ds	<0.0010	<0.0010	<0.0010	<0.0010	<0.0010
S PCB (som 7) (factor 0,7)	mg/kg ds	0.0049 ¹⁾	0.0059	0.0049 ¹⁾	0.0049 ¹⁾	0.0049 ¹⁾
Polycyclische Aromatische Koolwaterstoffen, PAK						
S Naftaleen	mg/kg ds	<0.050	<0.050	<0.050	<0.050	<0.050
S Fenanthreen	mg/kg ds	0.064	0.070	<0.050	<0.050	<0.050
S Anthraceen	mg/kg ds	<0.050	<0.050	<0.050	<0.050	<0.050
S Fluorantheen	mg/kg ds	0.30	0.26	<0.050	<0.050	<0.050
S Benzo(a)anthraceen	mg/kg ds	0.15	0.14	<0.050	<0.050	<0.050
S Chryseen	mg/kg ds	0.18	0.15	<0.050	<0.050	<0.050
S Benzo(k)fluorantheen	mg/kg ds	0.092	0.073	<0.050	<0.050	<0.050
S Benzo(a)pyreen	mg/kg ds	0.15	0.11	<0.050	<0.050	<0.050
S Benzo(ghi)peryleen	mg/kg ds	0.13	0.083	<0.050	<0.050	<0.050
S Indeno(123-cd)pyreen	mg/kg ds	0.14	0.096	<0.050	<0.050	<0.050
S PAK VROM (10) (factor 0,7)	mg/kg ds	1.3	1.1	0.35 ¹⁾	0.35 ¹⁾	0.35 ¹⁾

Nr. Monsteromschrijving

Nr.	Monsteromschrijving	Datum monstername	Monster nr.
1	MB1	08-May-2017	9527760
2	MB2	08-May-2017	9527761
3	MB3	08-May-2017	9527762
4	M01	08-May-2017	9527763
5	M02	08-May-2017	9527764

**Akkoord
Pr.coörd.**

VA

Eurofins Analytico B.V.



Q: door RvA geaccrediteerde verrichting
 R: AP04 erkende verrichting
 S: AS 3000 erkende verrichting
 V: VLAREL erkende verrichting
 M: MCERTS erkend

Dit certificaat mag uitsluitend in zijn geheel worden gereproduceerd.
 Eurofins Analytico B.V. is ISO 14001: 2004 gecertificeerd door TÜV en erkend door het Vlaamse Gewest (OVAM en Dep. Omgeving), het Brusselse Gewest (BIM), het Waalse Gewest (DGRNE-OWD) en door de overheid van Luxemburg (MEV).

**TESTEN
RvA L010**

Gildeweg 42-46 Tel. +31 (0)34 242 63 00
 3771 NB Barneveld Fax +31 (0)34 242 63 99
 P.O. Box 459 E-mail info-env@eurofins.nl
 3770 AL Barneveld NL Site www.eurofins.nl

BNP Paribas S.A. 227 9245 25
 IBAN: NL71BNPA0227924525
 BIC: BNPANL2A
 KvK/CoC No. 09088623
 BTW/VAT No. NL 8043.14.883.B01

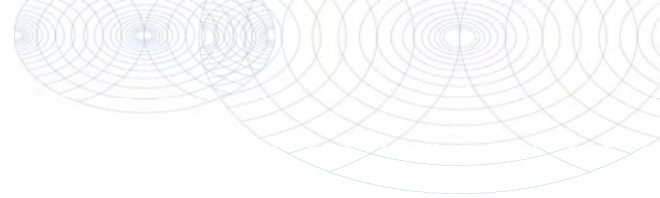

Bijlage (A) met deelmonsterinformatie behorende bij analysecertificaat 2017059722/2

Monster nr.	Boornr	Omschrijving	Van	Tot	Barcode	Monsteromschrijving
9527760	B3.1(0-50)		0	50	0534035462	MB1
9527760	B4.1(0-50)		0	50	0534035015	
9527760	B7.1(0-50)		0	50	0534035457	
9527760	B8.1(0-50)		0	50	0534035014	
9527760	B9.1(0-50)		0	50	0534035008	
9527761	B5.1(0-50)		0	50	0534035466	MB2
9527761	B12.1(0-50)		0	50	0534035458	
9527761	B16.1(0-50)		0	50	0534035461	
9527761	B17.1(0-50)		0	50	0534035459	
9527762	B14.1(0-50)		0	50	0534035020	MB3
9527762	B18.1(0-50)		0	50	0534035009	
9527762	B2.1(0-50)		0	50	0534035161	
9527763	B3.2(50-100)		50	100	0534035463	M01
9527763	B3.3(100-150)		100	150	0534035464	
9527763	B3.4(150-200)		150	200	0534035465	
9527763	B4.2(50-100)		50	100	0534035017	
9527763	B4.3(100-150)		100	150	0534035016	
9527763	B4.4(150-200)		150	200	0534035021	
9527763	B1.2(50-100)		50	100	0534035158	
9527763	B1.3(100-150)		100	150	0534035159	
9527763	B1.4(150-200)		150	200	0534035162	
9527764	B5.2(50-100)		50	100	0534035467	M02
9527764	B5.3(100-150)		100	150	0534035469	
9527764	B5.4(150-200)		150	200	0534035470	
9527764	B6.2(50-100)		50	100	0534035012	
9527764	B6.3(100-150)		100	150	0534035013	
9527764	B2.2(50-100)		50	100	0534035160	
9527764	B2.3(100-120)		100	120	0534035165	



Eurofins Analytico B.V.

Gildeweg 42-46
 3771 NB Barneveld
 P.O. Box 459
 3770 AL Barneveld NL
 Tel. +31 (0)34 242 63 00
 Fax +31 (0)34 242 63 99
 E-mail info-env@eurofins.nl
 Site www.eurofins.nl

BNP Paribas S.A. 227 9245 25
 IBAN: NL71BNPA0227924525
 BIC: BNPANL2A
 KvK/CoC No. 09088623
 BTW/VAT No. NL 8043.14.883.B01

Eurofins Analytico B.V. is ISO 14001: 2004 gecertificeerd door TÜV en erkend door het Vlaamse Gewest (OVAM en Dep. Omgeving), het Brusselse Gewest (BIM), het Waalse Gewest (DGRNE-OWD) en door de overheid van Luxemburg (MEV).

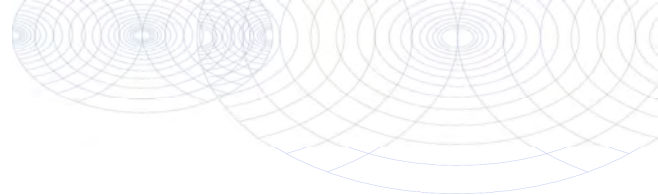
**Bijlage (B) met opmerkingen behorende bij analysecertificaat 2017059722/2**

Pagina 1/1

Algemene opmerking behorende bij analysecertificaat

Herziene versie i.v.m. toevoeging projectnaam, d.d. 16-05-2017.

Dit analysecertificaat vervangt eerder uitgegeven certifica(a)t(en) met een lager versienummer

Opmerking 1)De toetswaarde van de som is gelijk aan de sommatie van $0,7 \times RG$ **Opmerking 2)**

PCB 138 kan positief beïnvloed worden door PCB 163.

**Eurofins Analytico B.V.**

Gildeweg 42-46 Tel. +31 (0)34 242 63 00
3771 NB Barneveld Fax +31 (0)34 242 63 99
P.O. Box 459 E-mail info-env@eurofins.nl
3770 AL Barneveld NL Site www.eurofins.nl

BNP Paribas S.A. 227 9245 25
IBAN: NL71BNPA0227924525
BIC: BNPNL2A
KvK/CoC No. 09088623
BTW/VAT No. NL 8043.14.883.B01

Eurofins Analytico B.V. is ISO 14001: 2004 gecertificeerd door TÜV en erkend door het Vlaamse Gewest (OVAM en Dep. Omgeving), het Brusselse Gewest (BIM), het Waalse Gewest (DGRNE-OWD) en door de overheid van Luxemburg (MEV).

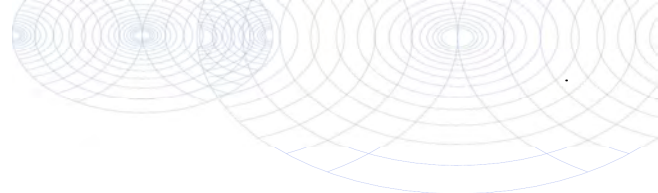

Bijlage (C) met methodeverwijzingen behorende bij analysecertificaat 2017059722/2

Pagina 1/1

Analyse	Methode	Techniek	Methode referentie
Cryogeen malen AS3000	W0106	Voorbehandeling	Cf. AS3000
Droge Stof	W0104	Gravimetrie	Cf. pb 3010-2 en gw. NEN-EN 15934
Organische stof (gloeiverlies)	W0109	Gravimetrie	Cf. pb 3010-3 en cf. NEN 5754
Korrelgrootte < 2 µm (lutum)	W0171	Sedimentatie	Cf. pb 3010-4 en cf. NEN 5753
Barium (Ba)	W0423	ICP-MS	Cf. pb 3010-5 en cf. NEN-EN-ISO 17294-2
Cadmium (Cd)	W0423	ICP-MS	Cf. pb 3010-5 en cf. NEN-EN-ISO 17294-2
Kobalt (Co)	W0423	ICP-MS	Cf. pb 3010-5 en cf. NEN-EN-ISO 17294-2
Koper (Cu)	W0423	ICP-MS	Cf. pb 3010-5 en cf. NEN-EN-ISO 17294-2
Kwik (Hg)	W0423	ICP-MS	Cf. pb 3010-5 en cf. NEN-EN-ISO 17294-2
Molybdeen (Mo)	W0423	ICP-MS	Cf. pb 3010-5 en cf. NEN-EN-ISO 17294-2
Nikkel (Ni)	W0423	ICP-MS	Cf. pb 3010-5 en cf. NEN-EN-ISO 17294-2
Lood (Pb)	W0423	ICP-MS	Cf. pb 3010-5 en cf. NEN-EN-ISO 17294-2
Zink (Zn)	W0423	ICP-MS	Cf. pb 3010-5 en cf. NEN-EN-ISO 17294-2
Minerale Olie (C10-C40)	W0202	GC-FID	Cf. pb 3010-7 en gw. NEN-EN-ISO 16703
Chromatogram M0 (GC)	W0202	GC-FID	Gelijkw. NEN-EN-ISO 16703
PCB (7)	W0271	GC-MS	Cf. pb 3010-8 en gw. NEN 6980
PAK som AS3000/AP04	W0271	GC-MS	Cf. pb. 3010-6 en gw. NEN-ISO 18287
PAK (10) (VR0M)	W0271	GC-MS	Cf. pb. 3010-6 en gw. NEN-ISO 18287

Nadere informatie over de toegepaste onderzoeksmethoden alsmede een classificatie van de meetonzekerheid staan vermeld in ons overzicht "Specificaties analysemethoden", versie juni 2016.



Eurofins Analytico B.V.

Gildeweg 42-46
3771 NB Barneveld
P.O. Box 459
3770 AL Barneveld NL

Tel. +31 (0)34 242 63 00
Fax +31 (0)34 242 63 99
E-mail info-env@eurofins.nl
Site www.eurofins.nl

BNP Paribas S.A. 227 9245 25
IBAN: NL71BNPA0227924525
BIC: BNPANL2A
KvK/CoC No. 09088623
BTW/VAT No. NL 8043.14.883.B01

Eurofins Analytico B.V. is ISO 14001: 2004 gecertificeerd door TÜV en erkend door het Vlaamse Gewest (OVAM en Dep. Omgeving), het Brusselse Gewest (BIM), het Waalse Gewest (DGRNE-OWD) en door de overheid van Luxemburg (MEV).

Sample ID.: 9527761
 Certificate no.:2017059722
 Sample description.: MB2

V

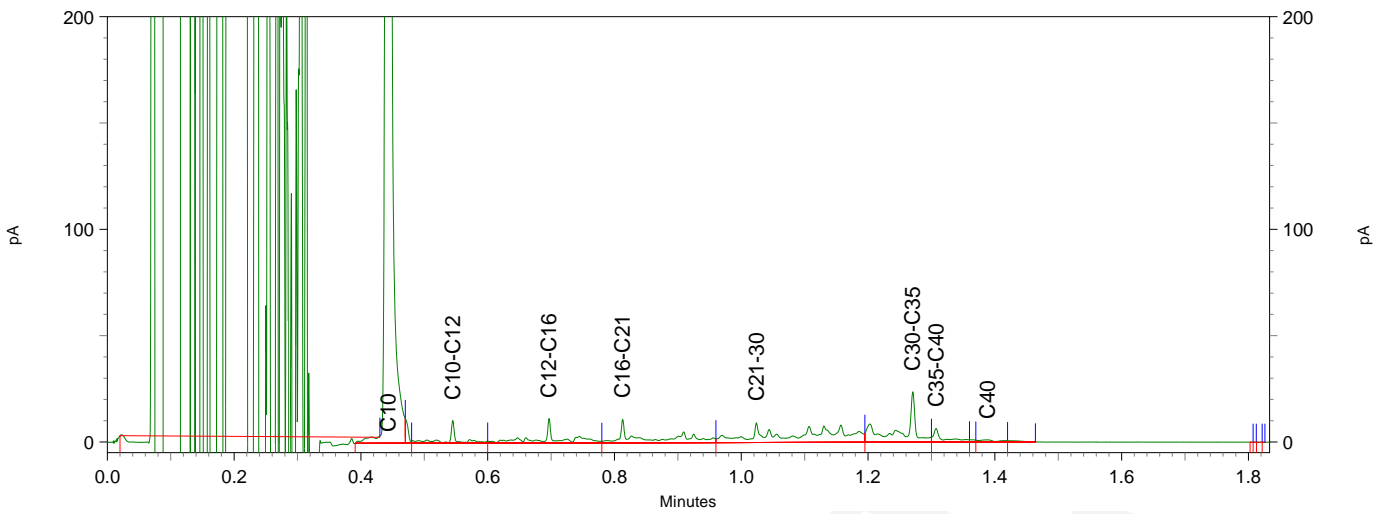
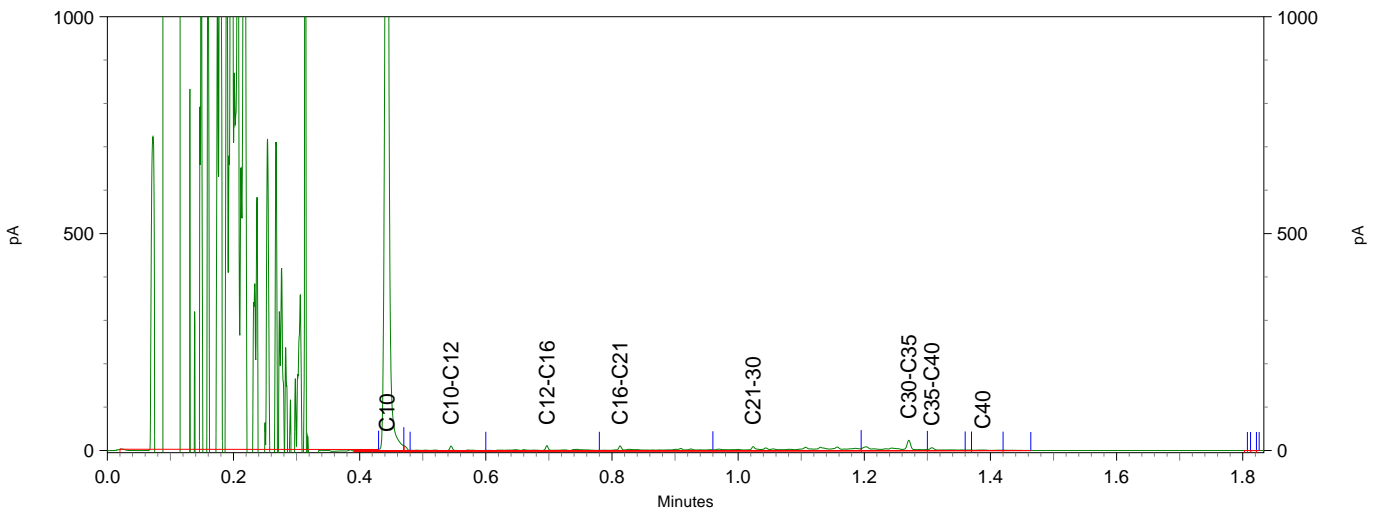
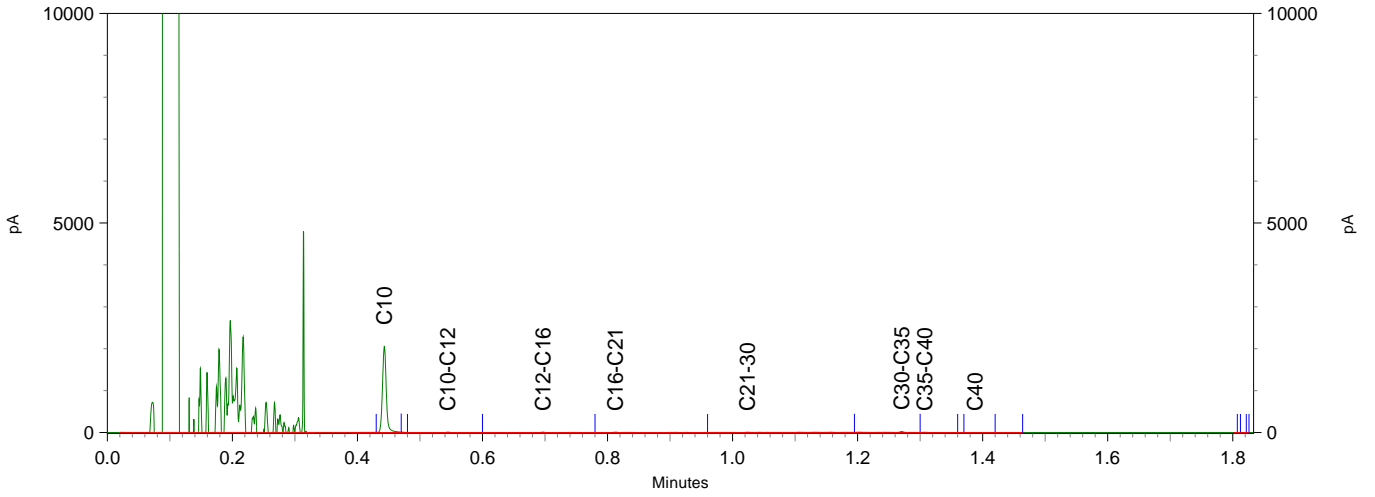

Terra Milieu BV
T.a.v. Jurgen van Abeelen
Spekstraat 5e
5275 JG DEN DUNGEN
NETHERLANDS

Analyscertificaat

Datum: 19-May-2017

Hierbij ontvangt u de resultaten van het navolgende laboratoriumonderzoek.

Certificaatnummer/Versie	2017062860/1
Uw project/verslagnummer	17-194
Uw projectnaam	Jan Steenstraat, Woerden
Uw ordernummer	17-194
Monster(s) ontvangen	15-May-2017

Dit certificaat mag uitsluitend in zijn geheel worden gereproduceerd.
De analyse resultaten hebben alleen betrekking op het beproefde object.

De grondmonsters worden tot 4 weken na datum ontvangst bewaard en watermonsters tot 2 weken na datum ontvangst. Zonder tegenbericht worden de monsters nadien afgevoerd.
Indien de monsters langer bewaard dienen te blijven verzoeken wij U dit exemplaar uiterlijk 1 werkdag voor afloop van de standaardbewaarperiode ondertekend aan ons te retourneren. Voor de kosten van het langer bewaren van monsters verwijzen wij naar de prijslijst.

Bewaren tot:

Datum:

Naam:

Handtekening:

Wij vertrouwen erop uw opdracht hiermee naar verwachting te hebben uitgevoerd, mocht U naar aanleiding van dit analyscertificaat nog vragen hebben verzoeken wij U contact op te nemen met de afdeling Verkoop en Advies.

Met vriendelijke groet,

Eurofins Analytico B.V.



Ing. A. Veldhuizen
Technical Manager

Eurofins Analytico B.V.

Gildeweg 42-46
3771 NB Barneveld
P.O. Box 459
3770 AL Barneveld NL

Tel. +31 (0)34 242 63 00
Fax +31 (0)34 242 63 99
E-mail info-env@eurofins.nl
Site www.eurofins.nl

BNP Paribas S.A. 227 9245 25
IBAN: NL71BNPA0227924525
BIC: BNPANL2A
KvK/CoC No. 09088623
BTW/VAT No. NL 8043.14.883.B01

Eurofins Analytico B.V. is ISO 14001: 2004 gecertificeerd door TÜV en erkend door het Vlaamse Gewest (OVAM en Dep. Omgeving), het Brusselse Gewest (BIM), het Waalse Gewest (DGRNE-OWD) en door de overheid van Luxemburg (MEV).

Analysecertificaat

Uw project/verslagnummer 17-194
 Uw projectnaam Jan Steenstraat, Woerden
 Uw ordernummer 17-194

Monsternemer Ben Brouwer
 Monstermatrix Water (AS3000)

Certificaatnummer/Versie 2017062860/1
 Startdatum 15-May-2017
 Rapportagedatum 19-May-2017/10:10
 Bijlage A, B, C
 Pagina 1/2

Analyse	Eenheid	1	2
Metalen			
S Barium (Ba)	µg/L	38	37
S Cadmium (Cd)	µg/L	<0.20	<0.20
S Kobalt (Co)	µg/L	2.5	2.5
S Koper (Cu)	µg/L	<2.0	<2.0
S Kwik (Hg)	µg/L	<0.050	<0.050
S Molybdeen (Mo)	µg/L	<2.0	<2.0
S Nikkel (Ni)	µg/L	<3.0	<3.0
S Lood (Pb)	µg/L	<2.0	<2.0
S Zink (Zn)	µg/L	<10	<10
Vluchtige Aromatische Koolwaterstoffen			
S Benzeen	µg/L	<0.20	<0.20
S Toluene	µg/L	<0.20	<0.20
S Ethylbenzeen	µg/L	<0.20	<0.20
S o-Xyleen	µg/L	<0.10	<0.10
S m, p-Xyleen	µg/L	<0.20	<0.20
S Xylenen (som) factor 0,7	µg/L	0.21 ¹⁾	0.21 ¹⁾
BTEX (som)	µg/L	<0.90	<0.90
S Naftaleen	µg/L	<0.020	<0.020
S Styreen	µg/L	<0.20	<0.20
Vluchtige organische halogeenkoolwaterstoffen			
S Dichloormethaan	µg/L	<0.20	<0.20
S Trichloormethaan	µg/L	<0.20	<0.20
S Tetrachloormethaan	µg/L	<0.10	<0.10
S Trichlooretheen	µg/L	<0.20	<0.20
S Tetrachlooretheen	µg/L	<0.10	<0.10
S 1,1-Dichloorethaan	µg/L	<0.20	<0.20
S 1,2-Dichloorethaan	µg/L	<0.20	<0.20
S 1,1,1-Trichloorethaan	µg/L	<0.10	<0.10
S 1,1,2-Trichloorethaan	µg/L	<0.10	<0.10
S cis 1,2-Dichlooretheen	µg/L	<0.10	<0.10

Nr. Monsteromschrijving

Nr.	Monsteromschrijving	Datum monstername	Monster nr.
1	B1	15-May-2017	9537641
2	B2	15-May-2017	9537642

Q: door RvA geaccrediteerde verrichting
 A: AP04 erkende verrichting
 S: AS 3000 erkende verrichting
 V: VLAREL erkende verrichting
 M: MCERTS erkend

Eurofins Analytico B.V.

Gildeweg 42-46
 3771 NB Barneveld
 P.O. Box 459
 3770 AL Barneveld NL

Tel. +31 (0)34 242 63 00
 Fax +31 (0)34 242 63 99
 E-mail info-env@eurofins.nl
 Site www.eurofins.nl

BNP Paribas S.A. 227 9245 25
 IBAN: NL71BNPA0227924525
 BIC: BNPANL2A
 KvK/CoC No. 09088623
 BTW/VAT No. NL 8043.14.883.B01

Dit certificaat mag uitsluitend in zijn geheel worden gereproduceerd.
 Eurofins Analytico B.V. is ISO 14001: 2004 gecertificeerd door TÜV en erkend door het Vlaamse Gewest (OVAM en Dep. Omgeving), het Brusselse Gewest (BIM), het Waalse Gewest (DGRNE-OWD) en door de overheid van Luxemburg (MEV).



Analysecertificaat

Uw project/verslagnummer 17-194
 Uw projectnaam Jan Steenstraat, Woerden
 Uw ordernummer 17-194

Monsternemer Ben Brouwer
 Monstermatrix Water (AS3000)

Certificaatnummer/Versie 2017062860/1
 Startdatum 15-May-2017
 Rapportagedatum 19-May-2017/10:10
 Bijlage A, B, C
 Pagina 2/2

Analyse	Eenheid	1	2
S trans 1,2-Dichlooretheen	µg/L	<0.10	<0.10
CKW (som)	µg/L	<1.6	<1.6
S Tribroommethaan	µg/L	<0.20	<0.20
S Vinylchloride	µg/L	<0.10	<0.10
S 1,1-Dichlooretheen	µg/L	<0.10	<0.10
S 1,2-Dichloorethenen (Som) factor 0,7	µg/L	0.14 ¹⁾	0.14 ¹⁾
S 1,1-Dichloorpropaan	µg/L	<0.20	<0.20
S 1,2-Dichloorpropaan	µg/L	<0.20	<0.20
S 1,3-Dichloorpropaan	µg/L	<0.20	<0.20
S Dichloorpropanen som factor 0.7	µg/L	0.42	0.42
Minerale olie			
Minerale olie (C10-C12)	µg/L	<10	<10
Minerale olie (C12-C16)	µg/L	<10	<10
Minerale olie (C16-C21)	µg/L	<10	<10
Minerale olie (C21-C30)	µg/L	<15	<15
Minerale olie (C30-C35)	µg/L	<10	<10
Minerale olie (C35-C40)	µg/L	<10	<10
S Minerale olie totaal (C10-C40)	µg/L	<50	<50

Nr. Monsteromschrijving

Nr.	Monsteromschrijving	Datum monstername	Monster nr.
1	B1	15-May-2017	9537641
2	B2	15-May-2017	9537642

Eurofins Analytico B.V.

Gildeweg 42-46
 3771 NB Barneveld
 P.O. Box 459
 3770 AL Barneveld NL

Tel. +31 (0)34 242 63 00
 Fax +31 (0)34 242 63 99
 E-mail info-env@eurofins.nl
 Site www.eurofins.nl

BNP Paribas S.A. 227 9245 25
 IBAN: NL71BNPA0227924525
 BIC: BNPANL2A
 KvK/CoC No. 09088623
 BTW/VAT No. NL 8043.14.883.B01



Q: door RvA geaccrediteerde verrichting
 R: AP04 erkende verrichting
 S: AS 3000 erkende verrichting
 V: VLAREL erkende verrichting
 M: MCERTS erkend

Dit certificaat mag uitsluitend in zijn geheel worden gereproduceerd.
 Eurofins Analytico B.V. is ISO 14001: 2004 gecertificeerd door TÜV en erkend door het Vlaamse Gewest (OVAM en Dep. Omgeving), het Brusselse Gewest (BIM), het Waalse Gewest (DGRNE-OWD) en door de overheid van Luxemburg (MEV).

Akkoord
 Pr.coörd.



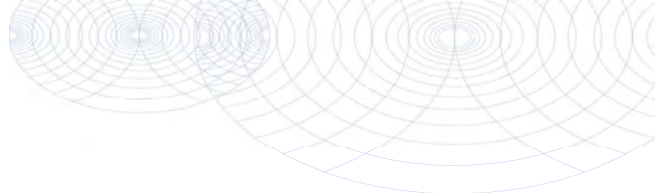

Bijlage (A) met deelmonsterinformatie behorende bij analysecertificaat 2017062860/1

Monster nr.	Boornr	Omschrijving	Van	Tot	Barcode	Monsteromschrijving
9537641					0800467160	B1
9537641					0680212767	
9537641					0680213195	
9537642					0800467092	B2
9537642					0680212847	
9537642					0680212867	



Eurofins Analytico B.V.

Gildeweg 42-46
 3771 NB Barneveld
 P.O. Box 459
 3770 AL Barneveld NL
 Tel. +31 (0)34 242 63 00
 Fax +31 (0)34 242 63 99
 E-mail info-env@eurofins.nl
 Site www.eurofins.nl

BNP Paribas S.A. 227 9245 25
 IBAN: NL71BNPA0227924525
 BIC: BNPANL2A
 KvK/CoC No. 09088623
 BTW/VAT No. NL 8043.14.883.B01

Eurofins Analytico B.V. is ISO 14001: 2004 gecertificeerd door TÜV en erkend door het Vlaamse Gewest (OVAM en Dep. Omgeving), het Brusselse Gewest (BIM), het Waalse Gewest (DGRNE-OWD) en door de overheid van Luxemburg (MEV).

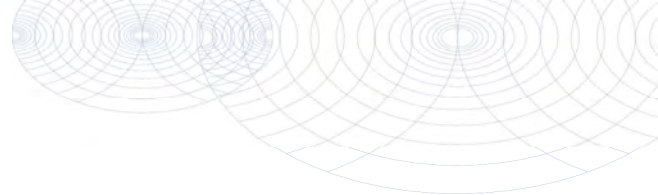
**Bijlage (B) met opmerkingen behorende bij analysecertificaat 2017062860/1**

Pagina 1/1

Opmerking 1)De toetswaarde van de som is gelijk aan de sommatie van $0,7 \cdot RG$ **Eurofins Analytico B.V.**

Gildeweg 42-46 Tel. +31 (0)34 242 63 00
3771 NB Barneveld Fax +31 (0)34 242 63 99
P.O. Box 459 E-mail info-env@eurofins.nl
3770 AL Barneveld NL Site www.eurofins.nl

BNP Paribas S.A. 227 9245 25
IBAN: NL71BNPA0227924525
BIC: BNPNL2A
KvK/CoC No. 09088623
BTW/VAT No. NL 8043.14.883.B01

Eurofins Analytico B.V. is ISO 14001: 2004 gecertificeerd door TÜV
en erkend door het Vlaamse Gewest (OVAM en Dep. Omgeving),
het Brusselse Gewest (BIM), het Waalse Gewest (DGRNE-OWD)
en door de overheid van Luxemburg (MEV).

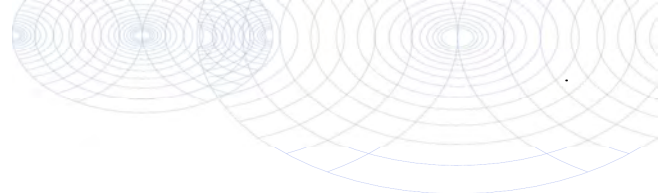

Bijlage (C) met methodeverwijzingen behorende bij analysecertificaat 2017062860/1

Pagina 1/1

Analyse	Methode	Techniek	Methode referentie
Barium (Ba)	W0421	ICP-MS	Cf. pb 3110-3 en cf. NEN-EN-ISO 17294-2
Cadmium (Cd)	W0421	ICP-MS	Cf. pb 3110-3 en cf. NEN-EN-ISO 17294-2
Kobalt (Co)	W0421	ICP-MS	Cf. pb 3110-3 en cf. NEN-EN-ISO 17294-2
Koper (Cu)	W0421	ICP-MS	Cf. pb 3110-3 en cf. NEN-EN-ISO 17294-2
Kwik (Hg)	W0421	ICP-MS	Cf. pb 3110-3 en cf. NEN-EN-ISO 17294-2
Molybdeen (Mo)	W0421	ICP-MS	Cf. pb 3110-3 en cf. NEN-EN-ISO 17294-2
Nikkel (Ni)	W0421	ICP-MS	Cf. pb 3110-3 en cf. NEN-EN-ISO 17294-2
Lood (Pb)	W0421	ICP-MS	Cf. pb 3110-3 en cf. NEN-EN-ISO 17294-2
Zink (Zn)	W0421	ICP-MS	Cf. pb 3110-3 en cf. NEN-EN-ISO 17294-2
Xylenen som AS3000	W0254	HS-GC-MS	Cf. pb 3130-1
Aromaten (BTEXN)	W0254	HS-GC-MS	Cf. pb 3130-1
Styreen	W0254	HS-GC-MS	Cf. pb 3130-1
VOC1 (11)	W0254	HS-GC-MS	Cf. pb 3130-1
Tribroommethaan (Bromoform)	W0254	HS-GC-MS	Cf. pb 3130-1
Vinylchloride	W0254	HS-GC-MS	Cf. pb 3130-1
1,1-Dichlooretheen	W0254	HS-GC-MS	Cf. pb 3130-1
DiChEtheen som AS3000	W0254	HS-GC-MS	Cf. pb 3130-1
1,1-Dichloorpropaan	W0254	HS-GC-MS	Cf. pb 3130-1
1,2-Dichloorpropaan	W0254	HS-GC-MS	Cf. pb 3130-1
1,3-Dichloorpropaan	W0254	HS-GC-MS	Cf. pb 3130-1
DiChlprop. som AS3000	W0254	HS-GC-MS	Cf. pb 3130-1
Minerale olie (C10-C40)	W0215	GC-FID	Cf. pb 3110-5

Nadere informatie over de toegepaste onderzoeksmethoden alsmede een classificatie van de meetonzekerheid staan vermeld in ons overzicht "Specificaties analysemethoden", versie juni 2016.



Eurofins Analytico B.V.

Gildeweg 42-46
3771 NB Barneveld
P.O. Box 459
3770 AL Barneveld NL

Tel. +31 (0)34 242 63 00
Fax +31 (0)34 242 63 99
E-mail info-env@eurofins.nl
Site www.eurofins.nl

BNP Paribas S.A. 227 9245 25
IBAN: NL71BNP0227924525
BIC: BNPANL2A
KvK/CoC No. 09088623
BTW/VAT No. NL 8043.14.883.B01

Eurofins Analytico B.V. is ISO 14001: 2004 gecertificeerd door TÜV en erkend door het Vlaamse Gewest (OVAM en Dep. Omgeving), het Brusselse Gewest (BIM), het Waalse Gewest (DGRNE-OWD) en door de overheid van Luxemburg (MEV).

Bijlage 7. Getoetste analyseresultaten

De analyseresultaten getoetst aan de Wet bodembescherming

BoToVa T12 Toetsing Wbb grond

Uw projectnummer 17-194
 Projectnaam
 Ordernummer
 Datum monstername 08-05-2017
 Monstername 8 Brouwer
 Certificaatnummer 2017059722
 Startdatum 09-05-2017
 Rapportagedatum 16-05-2017

Analyse	Eenheid	1	GSSD	Oordeel	2	GSSD	Oordeel	3	GSSD	Oordeel	4	GSSD	Oordeel	5	GSSD	Oordeel
Bodemtype correctie																
Organische stof		3,7			4,5			1,1			3,3			3,8		
Korrelgrootte < 2 µm (Lutum)		10,9			19,5			2,9			20,2			20,9		
Voorbehandeling																
Cryogeen malen AS3000		Uitgevoerd			Uitgevoerd			Uitgevoerd			Uitgevoerd			Uitgevoerd		
Bodemkundige analyses																
Droge stof	% (m/m)	83	83		67,5	67,5		93,3	93,3		77,8	77,8		78,8	78,8	
Organische stof	% (m/m) ds	3,7	3,7		4,5	4,5		1,1	1,1		3,3	3,3		3,8	3,8	
Gloeirest	% (m/m) ds	95,5			94,1			98,7			95,3			94,8		
Korrelgrootte < 2 µm (Lutum)	% (m/m) ds	10,9	10,9		19,5	19,5		2,9	2,9		20,2	20,2		20,9	20,9	
Metalen																
Barium (Ba)	mg/kg ds	92	168,8		120	145,9		30	104,5		130	153,8		170	195,9	
Cadmium (Cd)	mg/kg ds	0,21	0,2976	-	0,34	0,423	-	<0,20	0,2377	-	<0,20	0,18	-	0,24	0,3009	-
Kobalt (Co)	mg/kg ds	8,5	15,14	*	11	13,27	-	3,7	11,84	-	11	12,93	-	11	12,61	-
Koper (Cu)	mg/kg ds	18	27,27	*	34	41,63	*	5,4	10,84	-	17	21,03	-	22	26,56	-
Kwik (Hg)	mg/kg ds	0,16	0,1986	*	0,21	0,2315	*	<0,050	0,0495	-	0,074	0,0814	-	0,13	0,1415	-
Molybdeen (Mo)	mg/kg ds	<1,5	1,05	-	<1,5	1,05	-	<1,5	1,05	-	<1,5	1,05	-	<1,5	1,05	-
Nikkel (Ni)	mg/kg ds	20	33,49	-	27	32,03	-	9,7	26,32	-	33	38,25	*	34	38,51	*
Lood (Pb)	mg/kg ds	52	68,42	*	140	160,8	*	10	15,48	-	27	31,22	-	61	69,41	*
Zink (Zn)	mg/kg ds	74	117,4	*	150	182,2	*	22	49,92	-	62	75,12	-	78	92,23	-
Minerale olie																
Minerale olie (C10-C12)	mg/kg ds	<3,0			<3,0			<3,0			<3,0			<3,0		
Minerale olie (C12-C16)	mg/kg ds	<5,0			<5,0			<5,0			<5,0			<5,0		
Minerale olie (C16-C21)	mg/kg ds	<5,0			6,4			<5,0			<5,0			<5,0		
Minerale olie (C21-C30)	mg/kg ds	<11			14			<11			<11			<11		
Minerale olie (C30-C35)	mg/kg ds	8,2			8,9			<5,0			<5,0			<5,0		
Minerale olie (C35-C40)	mg/kg ds	<5,0			<5,0			<5,0			<5,0			<5,0		
Minerale olie totaal (C10-C40)	mg/kg ds	<35	66,22	-	39	86,67	-	<35	122,5	-	<35	74,24	-	<35	64,47	-
Chromatogram olie (GC)					Zie bijl.											
Polychlorobifenyleen, PCB																
PCB 28	mg/kg ds	<0,0010	0,0018		<0,0010	0,0015		<0,0010	0,0035		<0,0010	0,0021		<0,0010	0,0018	
PCB 52	mg/kg ds	<0,0010	0,0018		<0,0010	0,0015		<0,0010	0,0035		<0,0010	0,0021		<0,0010	0,0018	
PCB 101	mg/kg ds	<0,0010	0,0018		<0,0010	0,0015		<0,0010	0,0035		<0,0010	0,0021		<0,0010	0,0018	
PCB 118	mg/kg ds	<0,0010	0,0018		<0,0010	0,0015		<0,0010	0,0035		<0,0010	0,0021		<0,0010	0,0018	
PCB 138	mg/kg ds	<0,0010	0,0018		0,0012	0,0026		<0,0010	0,0035		<0,0010	0,0021		<0,0010	0,0018	
PCB 153	mg/kg ds	<0,0010	0,0018		0,0012	0,0026		<0,0010	0,0035		<0,0010	0,0021		<0,0010	0,0018	
PCB 180	mg/kg ds	<0,0010	0,0018		<0,0010	0,0015		<0,0010	0,0035		<0,0010	0,0021		<0,0010	0,0018	
PCB (som 7) (factor 0,7)	mg/kg ds	0,0049	0,0132	-	0,0059	0,0131	-	0,0049	0,0245	-	0,0049	0,0148	-	0,0049	0,0128	-
Polycyclische Aromatische Koolwaterstoffen, PAK																
Naftaleen	mg/kg ds	<0,050	0,035		<0,050	0,035		<0,050	0,035		<0,050	0,035		<0,050	0,035	
Fenanthreen	mg/kg ds	0,064	0,064		0,07	0,07		<0,050	0,035		<0,050	0,035		<0,050	0,035	
Anthraceen	mg/kg ds	<0,050	0,035		<0,050	0,035		<0,050	0,035		<0,050	0,035		<0,050	0,035	
Fluorantheen	mg/kg ds	0,3	0,3		0,26	0,26		<0,050	0,035		<0,050	0,035		<0,050	0,035	
Benzo(a)anthraceen	mg/kg ds	0,15	0,15		0,14	0,14		<0,050	0,035		<0,050	0,035		<0,050	0,035	
Chryseen	mg/kg ds	0,18	0,18		0,15	0,15		<0,050	0,035		<0,050	0,035		<0,050	0,035	
Benzo(k)fluorantheen	mg/kg ds	0,092	0,092		0,073	0,073		<0,050	0,035		<0,050	0,035		<0,050	0,035	
Benzo(a)pyreen	mg/kg ds	0,15	0,15		0,11	0,11		<0,050	0,035		<0,050	0,035		<0,050	0,035	
Benzo(b)fluorantheen	mg/kg ds	0,13	0,13		0,083	0,083		<0,050	0,035		<0,050	0,035		<0,050	0,035	
Indeno(1,2,3-cd)pyreen	mg/kg ds	0,14	0,14		0,096	0,096		<0,050	0,035		<0,050	0,035		<0,050	0,035	
PAK VROM (1D) (factor 0,7)	mg/kg ds	1,3	1,276	-	1,1	1,052	-	0,35	0,35	-	0,35	0,35	-	0,35	0,35	-

Legenda			BoToVa Oordeel
Nr.	Analytico-nr	Monster	
1	9527760	M81	Overschrijding Achtergrondwaarde
2	9527761	M82	Overschrijding Achtergrondwaarde
3	9527762	M83	Voldoet aan Achtergrondwaarde
4	9527763	MO1	Voldoet aan Achtergrondwaarde
5	9527764	MO2	Voldoet aan Achtergrondwaarde

Verklaring van de gebruikte tekens:
 - kleiner dan of gelijk aan de Achtergrondwaarde
 * groter dan Achtergrondwaarde
 ** groter dan Tussenwaarde
 *** groter dan Interventiewaarde

Deze toetsing is m.b.v. BoToVa uitgevoerd.
 Zie voor info: <http://www.rwsleefomgeving.nl/onderwerpen/bodem-ondergrond/bbk/instrumenten/botova/>

Toetsingswaarden BoToVa

Toetsing: BoToVa T12 Toetsing Wbb grond					
Analyse	Eenheid	RG	AW	TW	IW
<i>Metalen</i>					
Barium (Ba)	mg/kg ds	20	190	555	920
Cadmium (Cd)	mg/kg ds	0,2	0,6	6,8	13
Kobalt (Co)	mg/kg ds	3	15	103	190
Koper (Cu)	mg/kg ds	5	40	115	190
Kwik, niet vluchtig (Hg)	mg/kg ds	0,05	0,15	18,1	36
Nikkel (Ni)	mg/kg ds	4	35	67,5	100
Molybdeen (Mo)	mg/kg ds	1,5	1,5	95,8	190
Lood (Pb)	mg/kg ds	10	50	290	530
Zink (Zn)	mg/kg ds	20	140	430	720
<i>Minerale olie</i>					
Minerale olie totaal (C10-C40)	mg/kg ds	35	190	2600	5000
<i>Polychloorbifenylen, PCB</i>					
PCB (som 7) (factor 0,7)	mg/kg ds	0,007	0,02	0,51	1
<i>Polycyclische Aromatische Koolwaterstoffen, PAK</i>					
PAK VROM (10) (factor 0,7)	mg/kg ds	0,35	1,5	20,8	40

BoToVa T13 Toetsing Wbb grondwater (ondiep)

Uw projectnummer	17-194
Projectnaam	Jan Steenstraat, Woerden
Ordernummer	17-194
Datum monstername	15-05-2017
Monsternemer	Ben Brouwer
Certificaatnummer	2017062860
Startdatum	15-05-2017
Rapportagedatum	19-05-2017

Analyse	Eenheid	1	Oordeel	2	Oordeel
Metalen					
Barium (Ba)	µg/L	38	-	37	-
Cadmium (Cd)	µg/L	<0,20	-	<0,20	-
Kobalt (Co)	µg/L	2,5	-	2,5	-
Koper (Cu)	µg/L	<2,0	-	<2,0	-
Kwik (Hg)	µg/L	<0,050	-	<0,050	-
Molybdeen (Mo)	µg/L	<2,0	-	<2,0	-
Nikkel (Ni)	µg/L	<3,0	-	<3,0	-
Lood (Pb)	µg/L	<2,0	-	<2,0	-
Zink (Zn)	µg/L	<10	-	<10	-
Vluchtige Aromatische Koolwaterstoffen					
Benzeen	µg/L	<0,20	-	<0,20	-
Tolueen	µg/L	<0,20	-	<0,20	-
Ethylbenzeen	µg/L	<0,20	-	<0,20	-
o-Xyleen	µg/L	<0,10	-	<0,10	-
m,p-Xyleen	µg/L	<0,20	-	<0,20	-
Xylenen (som) factor 0,7	µg/L	0,21	-	0,21	-
BTEX (som)	µg/L	<0,90	-	<0,90	-
Naftaleen	µg/L	<0,020	-	<0,020	-
Styreen	µg/L	<0,20	-	<0,20	-
Vluchtige organische halogeenkoolwaterstoffen					
Dichloormethaan	µg/L	<0,20	-	<0,20	-
Trichloormethaan	µg/L	<0,20	-	<0,20	-
Tetrachloormethaan	µg/L	<0,10	-	<0,10	-
Trichlooretheen	µg/L	<0,20	-	<0,20	-
Tetrachlooretheen	µg/L	<0,10	-	<0,10	-
1,1-Dichloorethaan	µg/L	<0,20	-	<0,20	-
1,2-Dichloorethaan	µg/L	<0,20	-	<0,20	-
1,1,1-Trichloorethaan	µg/L	<0,10	-	<0,10	-
1,1,2-Trichloorethaan	µg/L	<0,10	-	<0,10	-
cis 1,2-Dichlooretheen	µg/L	<0,10	-	<0,10	-
trans 1,2-Dichlooretheen	µg/L	<0,10	-	<0,10	-
CKW (som)	µg/L	<1,6	-	<1,6	-
Tribroommethaan	µg/L	<0,20	-	<0,20	-
Vinylchloride	µg/L	<0,10	-	<0,10	-
1,1-Dichlooretheen	µg/L	<0,10	-	<0,10	-
1,2-Dichloorethenen (Som) factor 0,7	µg/L	0,14	-	0,14	-
1,1-Dichloorpropaan	µg/L	<0,20	-	<0,20	-
1,2-Dichloorpropaan	µg/L	<0,20	-	<0,20	-
1,3-Dichloorpropaan	µg/L	<0,20	-	<0,20	-
Dichloorpropanen som factor 0.7	µg/L	0,42	-	0,42	-
Minerale olie					
Minerale olie (C10-C12)	µg/L	<10	-	<10	-
Minerale olie (C12-C16)	µg/L	<10	-	<10	-
Minerale olie (C16-C21)	µg/L	<10	-	<10	-
Minerale olie (C21-C30)	µg/L	<15	-	<15	-
Minerale olie (C30-C35)	µg/L	<10	-	<10	-
Minerale olie (C35-C40)	µg/L	<10	-	<10	-
Minerale olie totaal (C10-C40)	µg/L	<50	-	<50	-

Legenda

Nr.	Analytico-nr	Monster	BoToVa Oordeel
1	9537641	B1	Voldoet aan Streefwaarde
2	9537642	B2	Voldoet aan Streefwaarde

Verklaring van de gebruikte tekens:

-	kleiner dan of gelijk aan de Streefwaarde
*	groter dan Streefwaarde
**	groter dan Tussenwaarde
***	groter dan Interventiewaarde

Deze toetsing is m.b.v. BoToVa uitgevoerd.

Zie voor info: <http://www.rwsleefomgeving.nl/onderwerpen/bodem-ondergrond/bbk/instrumenten/botova/>

Toetsingswaarden BoToVa

Toetsing: BoToVa T13 Wbb grondwater					
Analyse	Eenheid	RG	S	T	I
Metalen					
Barium (Ba)	µg/L	20	50	338	625
Cadmium (Cd)	µg/L	0,2	0,4	3,2	6
Kobalt (Co)	µg/L	2	20	60	100
Koper (Cu)	µg/L	2	15	45	75
Kwik (Hg)	µg/L	0,05	0,05	0,175	0,3
Molybdeen (Mo)	µg/L	2	5	153	300
Nikkel (Ni)	µg/L	3	15	45	75
Lood (Pb)	µg/L	2	15	45	75
Zink (Zn)	µg/L	10	65	433	800
Vluchtige Aromatische Koolwaterstoffen					
Benzeen	µg/L	0,2	0,2	15,1	30
Tolueen	µg/L	0,2	7	504	1000
Ethylbenzeen	µg/L	0,2	4	77	150
o-Xyleen	µg/L				
m,p-Xyleen	µg/L				
Xylenen (som) factor 0,7	µg/L	0,2	0,2	35,1	70
BTEX (som)	µg/L				
Naftaleen	µg/L	0,02	0,01	35	70
Styreen	µg/L	0,2	6	153	300
Vluchtige organische halogeenkoolwaterstoffen					
Dichloormethaan	µg/L	0,2	0,01	500	1000
Trichloormethaan	µg/L	0,2	6	203	400
Tetrachloormethaan	µg/L	0,1	0,01	5	10
Trichlooretheen	µg/L	0,2	24	262	500
Tetrachlooretheen	µg/L	0,1	0,01	20	40
1,1-Dichloorethaan	µg/L	0,2	7	454	900
1,2-Dichloorethaan	µg/L	0,2	7	204	400
1,1,1-Trichloorethaan	µg/L	0,1	0,01	150	300
1,1,2-Trichloorethaan	µg/L	0,1	0,01	65	130
cis 1,2-Dichlooretheen	µg/L				
trans 1,2-Dichlooretheen	µg/L				
CKW (som)	µg/L				
Tribroommethaan	µg/L				630
Vinylchloride	µg/L	0,2	0,01	2,5	5
1,1-Dichlooretheen	µg/L	0,1	0,01	5	10
1,2-Dichloorethenen (Som)					
factor 0,7	µg/L	0,2	0,01	10	20
1,1-Dichloorpropaan	µg/L				
1,2-Dichloorpropaan	µg/L				
1,3-Dichloorpropaan	µg/L				
Dichloorpropanen som factor 0.7	µg/L	0,6	0,8	40,4	80
Minerale olie					
Minerale olie totaal (C10-C40)	µg/L	50	50	325	600

Bijlage 8. Foto's onderzoekslocatie

Fotoblad met foto's van de onderzochte locatie





Bijlage 9. Certificaten veldwerk

Certificaat BRL-SIKB 2000

Eerland Certification B.V.
Postbus 275, 4190 CG Geldermalsen
telnr. +31-345-585034
faxnr. +31-345-585025



Eerland Certification verklaart hierbij op basis van het certificatie onderzoek dat het proces van:

Bodemflex

Vestiging(en):

Den Dungen

<i>Adres:</i>	Spekstraat 5E 5275 JG DEN DUNGEN	<i>Datum uitgifte:</i>	24-03-2016
<i>Telefoonnr:</i>	0413-820020	<i>Geldig tot:</i>	19-07-2017
<i>Faxnummer:</i>	0413-820025	<i>Gecertificeerd sinds:</i>	19-07-2011
<i>E-mail :</i>	info@terramilieu.nl	<i>KvK-nummer:</i>	52188396

voldoet aan de voorwaarden gesteld in:

Beoordelingsrichtlijn voor het SIKB procescertificaat Veldwerk bij Milieuhygiënisch Bodem- en waterbodemonderzoek

voor het toepassingsgebied:

Protocol 2001: Plaatsen van handboringen en peilbuizen, maken van boorbeschrijvingen, nemen van grondmonsters en waterpassen

Protocol 2002: Het nemen van grondwatermonsters

Protocol 2003: Veldwerk bij milieuhygiënisch waterbodemonderzoek

Protocol 2018: Locatie- inspectie en monsterneming van asbest in bodem

Procescertificatie

- Dit procescertificaat is op basis van BRL SIKB 2000, versie 5, afgegeven conform het Certificatiereglement van Eerland Certification BV voor het toepassingsgebied hierboven vermelde protocol[en] zoals gedefinieerd in paragraaf 1.3 van deze beoordelingsrichtlijn.
- Voor het Besluit bodemkwaliteit is dit een door de Minister van Infrastructuur en Milieu erkend certificaat, indien het certificaat is opgenomen in het overzicht van erkende bodemintermediairs op de website van Bodem+: www.bodemplus.nl
- Dit certificaat betreft een procescertificaat op basis van het systeem voor certificatie van processen ondersteund door audit van het management systeem (systeem 6), zoals beschreven in ISO/IEC Guide 67.



ir. J.J. Bruins



Eerland Certification voert gedurende de looptijd van het certificaat regelmatig controles uit.

Eerland Certification B.V.
Postbus 275, 4190 CG Geldermalsen
telnr. +31-345-585034
faxnr. +31-345-585025



Eerland
CERTIFICATION



CERTIFICAAT

Eerland Certification BV verklaart:

- hierbij op basis van het uitgevoerde certificatie-onderzoek dat het gerechtvaardigd vertrouwen bestaat dat het door Bodemflex verrichte veldwerk bij milieuhygiënisch bodem- en waterbodemonderzoek, voor zover dat valt binnen de op pagina 1 van dit certificaat vermelde protocollen en binnen de in paragraaf 1.2 van BRL SIKB 2000 beschreven reikwijdte, inclusief de daarvoor benodigde secundaire processen vanaf acceptatie van de opdracht tot overdracht van veldgegevens, eventuele monsters en veldwerkverslag, bij voortdurend voldoen aan de in dit procescertificaat vastgelegde processpecificaties.
- dat met in achtneming van het bovenstaande veldwerk bij milieuhygiënisch bodem- en waterbodemonderzoek in zijn toepassing(en) voldoet aan de daaraan in artikel 15 van het Besluit bodemkwaliteit gestelde eisen.
- dat voor dit procescertificaat geen controle plaatsvindt op de meldingsplicht en/of informatieplicht van de gebruiker aan het bevoegde gezag.

Toepassing en gebruik

- De opdrachtgever zal zich in geval van klachten wenden tot Bodemflex of zo nodig tot Eerland Certification BV.
- De opdrachtgever tot veldwerk bij milieuhygiënisch bodemonderzoek kan herkennen dat de opdracht onder certificaat wordt uitgevoerd, doordat de opdrachtnemer in haar offerte en rapportage verwijst naar de "Beoordelingsrichtlijn SIKB 2000" en het bijbehorend protocol.

Ir. J.J. Bruins



Eerland Certification voert gedurende de looptijd van het certificaat regelmatig controles uit.

DUURZAAM MILIEUBEWUST ONDERZOEK

Terra Milieu bv | Postbus 72 | 5275 ZH | Den Dungen
Tel. 0413 82 00 20 | info@terramilieu.nl | www.terramilieu.nl