

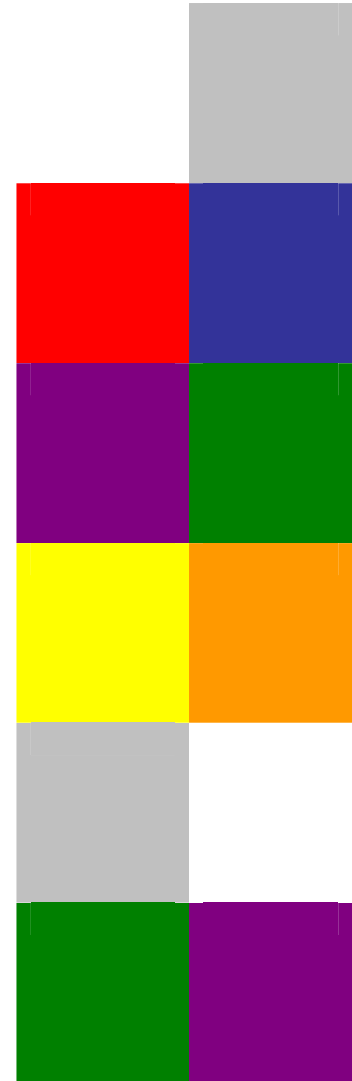

BIJLAGE 6

BEZONNING- STUDIE LOCATIE HOOGVLIET



BESTEMMINGSPLAN

VETTENOORDSEPOLDER OOST

2013-01-28 Conclusies bezonning nieuwbouw Hoogvliet

Bij het onderzoek naar de bezonning is specifiek gekeken naar tijdstippen op hele uren gedurende jaar. Als voorbeeld is de gevel en de tuin van Prins Hendrikstraat 119 genomen omdat hier de invloed op de bezonning het grootst is.

Bezonningsverschillen als gevolg nieuwbouw Hoogvliet bij dichtstbijzijnde woning (Prins Hendrikstraat 119)

Gevel		7:00	8:00	9:00	10:00	11:00	12:00	13:00	14:00			Tuin		7:00	8:00	9:00	10:00	11:00	12:00	13:00	14:00			
21-dec												21-dec												21-dec
28-dec												28-dec												28-dec
07-jan												04-dec												04-dec
14-jan												28-nov												28-nov
21-jan												20-nov												20-nov
28-jan												13-nov												13-nov
07-feb												03-nov												03-nov
14-feb												27-okt												27-okt
21-feb												20-okt												20-okt
28-feb												13-okt												13-okt
07-mrt												06-okt												06-okt
14-mrt												29-sep												29-sep
21-mrt												22-sep												22-sep
28-mrt												15-sep												15-sep
07-apr												07-okt												07-okt
14-apr												05-sep												05-sep
21-apr												22-aug												22-aug
28-apr												15-aug												15-aug
07-mei												06-aug												06-aug
14-mei												30-jul												30-jul
21-mei												23-jul												23-jul
28-mei												16-jul												16-jul
07-jun												06-jul												06-jul
14-jun												29-jun												29-jun
21-jun												21-jun												21-jun

Beïnvloeding
 Niet
 Minimaal
 Gedeeltelijk
 Geheel

De invloed van nieuwbouw op de omgeving beperkt zich in het eerste halfjaar van februari t/m april. In het tweede deel van het jaar gaat het hier om het tijdvak augustus t/m oktober. Binnen deze tijdvakken blijkt dat voor de gevel de beïnvloeding zich weer beperkt tot de ochtenduren.

De maximale beïnvloeding is rond 21 maart/20 september (7:00, 8:00, 9:00 en 10:00 uur). Ervoor en erna zijn de intervallen van beïnvloeding kleiner. De beïnvloeding is beperkt, in geen van de gevallen komt de gevel geheel in de schaduw door de mogelijke nieuwbouw.

Voor de tuin geldt dat de maximale invloed van nieuwbouw rond 7 april/7 oktober is, hier gaat het om de tijdstippen 7:00 t/m 10:00 uur. Ook hier geldt dat er nooit sprake is van volledige beschaduwing als gevolg van de mogelijke nieuwbouw. Vaak gaat het om een extra strook met schaduw in de lengterichting van de tuin.

De nieuwbouw heeft invloed op de omgeving maar gezien de beperktheid in invloedsgebied, datum, tijdstippen en mate van beïnvloeding kan geconcludeerd worden dat de nieuwe bezonningssituatie zeer acceptabel is.

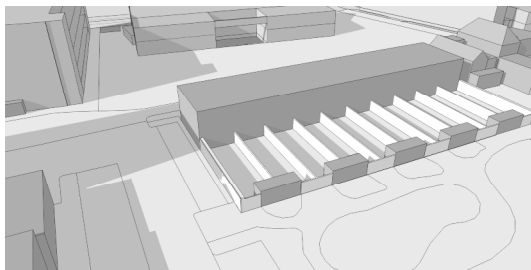

21 maart 11 uur bestaand en nieuw

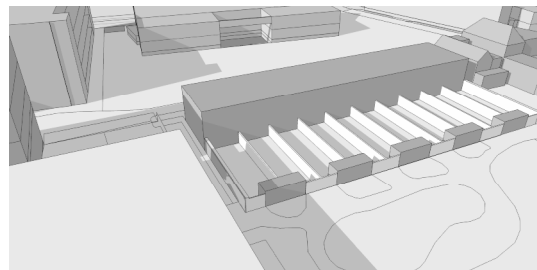

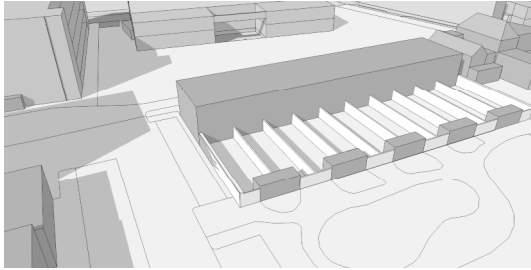

21 april 10 uur bestaand en nieuw

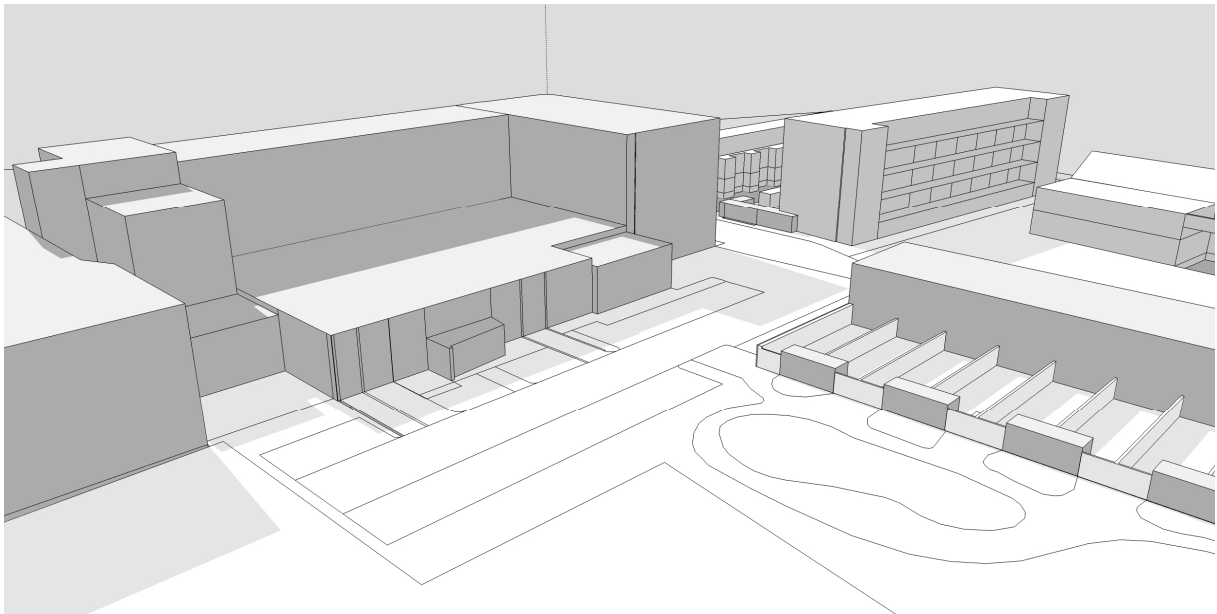
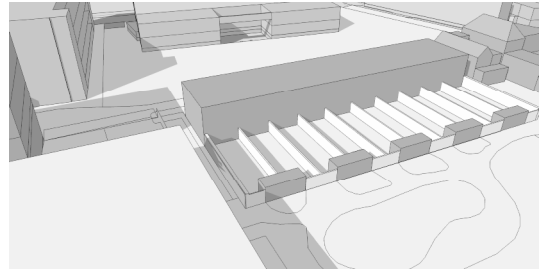

Overzicht bestaande situatie 21 maart 12:00 uur

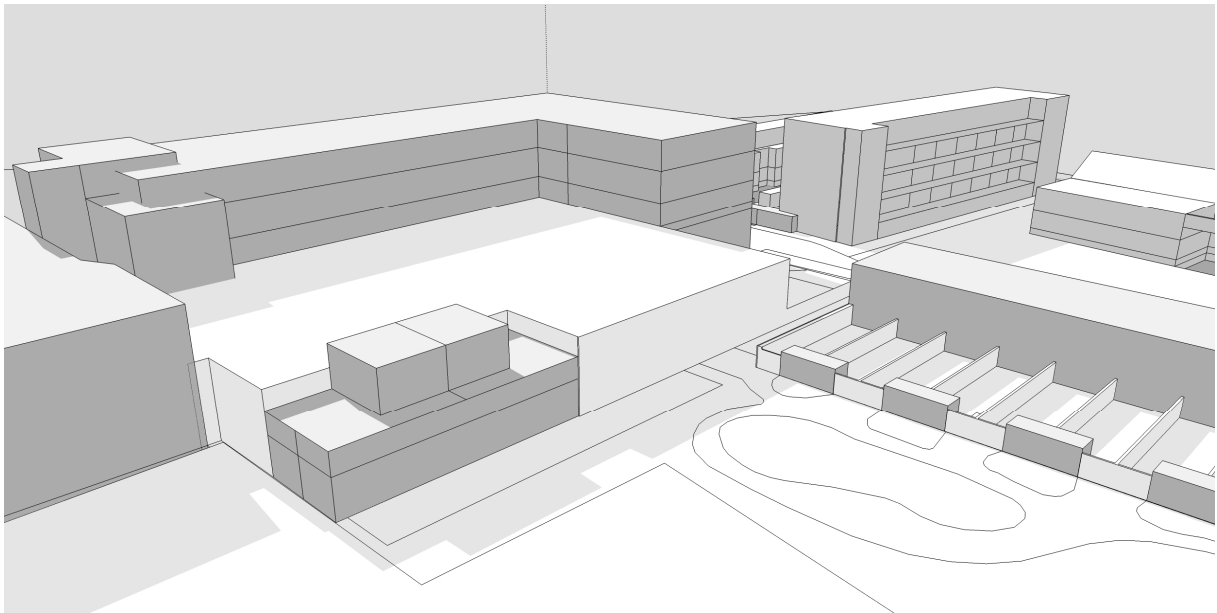

Overzicht nieuwe situatie 21 maart 12:00 uur