

TEM TERRA

MILIEU

DUURZAAM MILIEUBEWUST ONDERZOEK

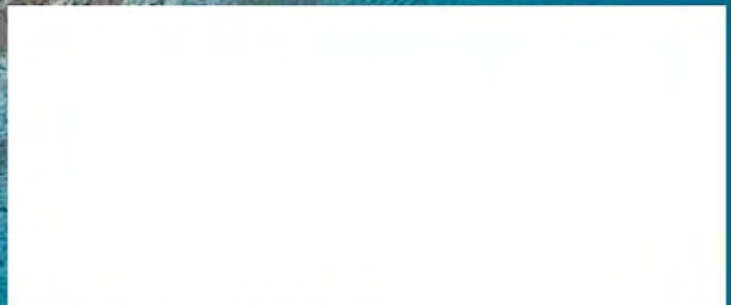

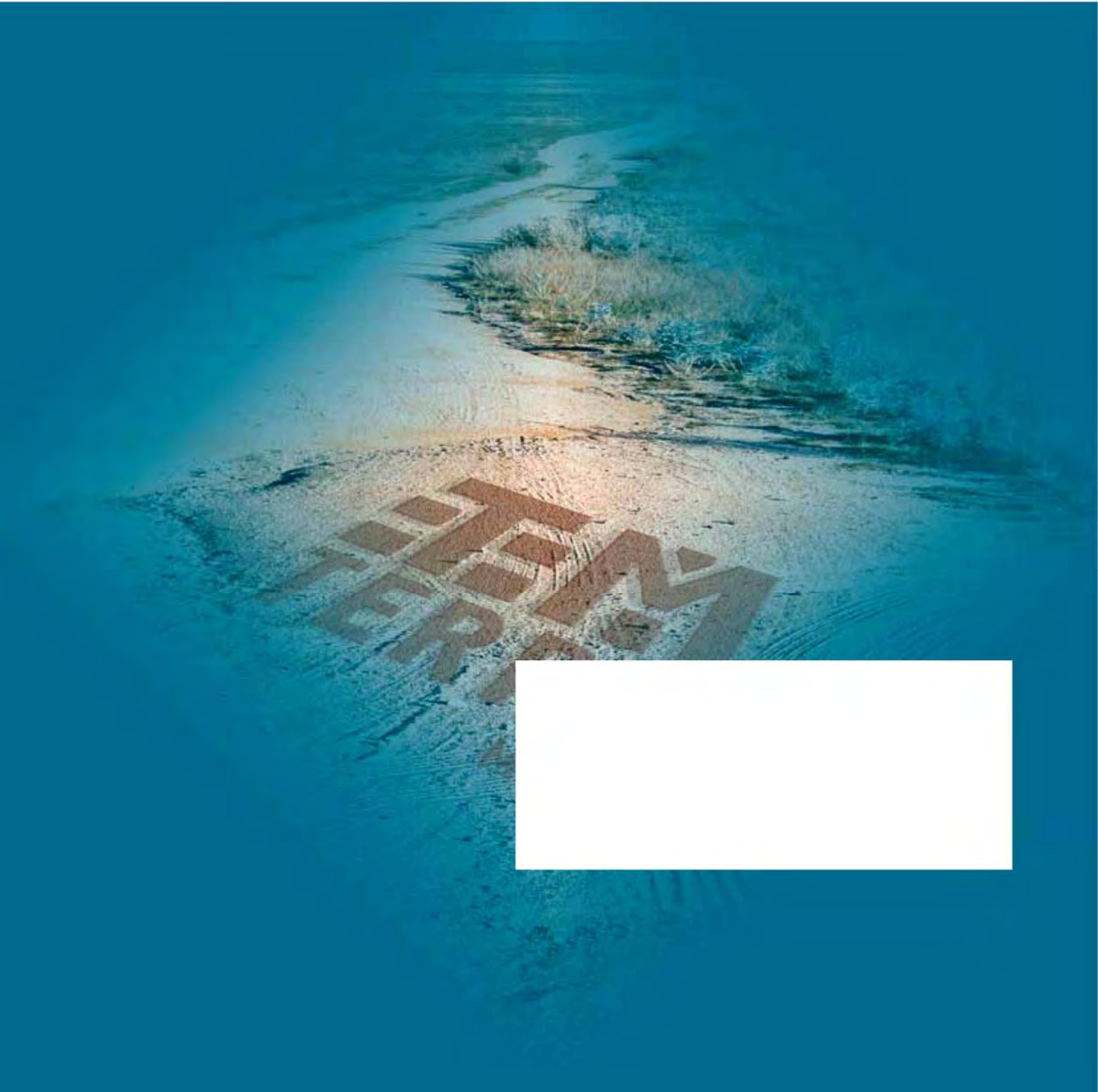

Verkennd bodemonderzoek

Conform NEN 5740

Auteur: Dhr. Ing. T.M.V. van Breugel

Controle: Dhr. J.P.G.M. van Rozendaal

Veldwerk: Dhr. Ing. T.M.V. van Breugel
Dhr. J.P.G.M. van Rozendaal

Opdrachtgever: **Kuiper Compagnons**
T.a.v. Dhr. R. Klijn
Postbus 13060
3004 HB Rotterdam

Verkennd bodemonderzoek

Locatie: Achterweg 11a, Poortugaal

Projectnummer: Tm2013.405

Datum: 19-02-2014

DUURZAAM MILIEUBEWUST ONDERZOEK

Terra Milieu bv | Postbus 253 | 5460 AG | Veghel
Tel. 0413 82 00 20 | info@terramilieu.nl | www.terramilieu.nl

Samenvatting

Ter plaatse van Achterweg 11a te Poortugaal is een verkennend bodemonderzoek conform NEN 5740 uitgevoerd. Voor de uitvoer van het bodemonderzoek is een vooronderzoek conform NEN 5725 uitgevoerd. Op basis van het vooronderzoek is de onderzoeksstrategie bepaald.

De locatie heeft een oppervlakte van <math><2.000\text{ m}^2</math> en is in gebruik voor kantoordoeleinden. Naar aanleiding van bestemmingswijziging is de locatie onderzocht. Het doel van het onderzoek is om aan te tonen dat op de locatie redelijkerwijs geen verontreinigende stoffen aanwezig zijn in de grond of het grondwater in gehalten boven respectievelijk de achtergrondwaarden en de streefwaarden.

Tijdens het verkennend bodemonderzoek is de volgende onderzoeksstrategie gehanteerd; Strategie voor een onverdachte locatie (ONV).

Op basis van het uitgevoerde onderzoek en de analyseresultaten kan worden geconcludeerd dat in de grond en het grondwater verhogingen van verschillende parameters ten opzichte van de achtergrond-/streefwaarde worden aangetroffen. Ter plaatse van boring 5 wordt er een verhoging van koper ten opzichte van de tussenwaarde en een verhoging van lood ten opzichte van de interventiewaarde aangetroffen.

De locatie kan daarom niet meer als onverdacht worden beschouwd, de resultaten van het bodemonderzoek geven aanleiding om een nieuw onderzoek met een gewijzigde onderzoeksstrategie uit te voeren.

Geadviseerd wordt om naderonderzoek te laten uitvoeren ter plaatse van boring 5. In de grond van boring 5 wordt een verontreiniging aan koper en lood aangetroffen. Doel van het naderonderzoek is om deze verontreiniging in kaart te brengen ter plaatse van boring 5. Onderzoeksstrategie is om 4 nieuwe boringen rondom boring 5 te plaatsen en deze te laten analyseren op metalen. Tevens dient de onderlaag van boring 5 te worden onderzocht.

Op de onderzoekslocatie wordt matig tot sterk puinhoudende grond in de tuin ten oosten van het kantoor aangetroffen. Op basis van deze gegevens wordt geadviseerd aanvullend onderzoek uit te laten voeren conform de NEN 5707 'Bodem – Inspectie, monsterneming en analyse van asbest in bodem'. Het doel van het onderzoek is het inzichtelijk maken of er asbest in de bodem wordt aangetroffen.

Inhoud

1.	Inleiding	1
2.	Vooronderzoek	2
2.1	Onderzoekslocatie	2
2.2	Omgeving onderzoekslocatie	2
2.3	Conclusie vooronderzoek	2
3.	Veldwerkzaamheden	3
3.1	Onderzoeksstrategie	3
3.2	Veldwerk ten behoeve van de grond	3
3.3	Veldwerk ten behoeve van het grondwater	4
4.	Analyseresultaten	5
4.1	Toetsing analyseresultaten	5
4.2	Interpretatie analyseresultaten	6
5.	Conclusie en aanbevelingen	7

Bijlagen

1. Ligging onderzoekslocatie
2. Situatie uitgevoerd bodemonderzoek
3. Vooronderzoek
4. Veldwerkverslag
5. Boorstaten
6. Analysecertificaten
7. Getoetste analyseresultaten
8. Foto's onderzoekslocatie
9. Certificaten veldwerk

1. Inleiding

In uw opdracht heeft Terra Milieu een verkennend bodemonderzoek conform NEN 5740 uitgevoerd op de locatie Achterweg 11a te Poortugaal. De locatie is in gebruik voor kantoordoeleinden.

De ligging van de onderzoekslocatie is weergegeven in bijlage 1. De situatie van het uitgevoerde bodemonderzoek is weergegeven in bijlage 2.

Het bodemonderzoek is uitgevoerd naar aanleiding van de geplande bestemmingswijziging. Het doel van het bodemonderzoek is om aan te tonen dat op de locatie redelijkerwijs geen verontreinigende stoffen aanwezig zijn in de grond of het grondwater in gehalten boven respectievelijk de achtergrondwaarden en de streefwaarden.

2. Vooronderzoek

Het vooronderzoek is uitgevoerd op basis van de NEN 5725, het vooronderzoek is verder uitgewerkt in bijlage 3. Het vooronderzoek bestaat o.a. uit het opvragen van bodeminformatie bij de gemeente Albrandswaard.

2.1 Onderzoekslocatie

De locatie is in het verleden in gebruik geweest voor kantoordoeleinden. De locatie zal in de toekomst worden gebruikt voor woondoeleinden. Op de locatie zijn in het verleden nog geen bodemonderzoeken uitgevoerd.

2.2 Omgeving onderzoekslocatie

De omgeving van de locatie is in gebruik voor kantoor en woondoeleinden. In de omgeving van de Achterweg 11a zijn de volgende onderzoeken uitgevoerd.

- Achterweg 14, verkennend bodemonderzoek uitgevoerd in 1992, en later een naderonderzoek. Hier zijn geen relevante gegevens van bekend.
- Ter plaatse van Achterweg 13 hebben verschillende tanks gelegen in het verleden. In de jarige '90 is deze locatie in zijn geheel onderzocht. Het is onbekend of deze locatie destijds ook gesaneerd is.
- Achterweg 3, op deze locatie lag in het verleden een ondergrondse brandstoftank. In 1997 is een nul situatieonderzoek uitgevoerd. Later in 1997 is er naderonderzoek uitgevoerd. Op 25-10-2001 is er een saneringsplan opgezet. Al deze onderzoeken zijn uitgevoerd door TAUW Milieu. Op 05-03-2012 is een aanvullend rapport uitgebracht.

2.3 Conclusie vooronderzoek

Op basis van het vooronderzoek worden ter plaatse van de onderzoekslocatie geen belastende bronnen of verdachte activiteiten verwacht. De locatie wordt dan ook als onverdacht beschouwd.

3. Veldwerkzaamheden

De veldwerkzaamheden zijn uitgevoerd door dhr. Teun van Breugel (2001) en Dhr. Joris van Rozendaal (2002) van Terra Milieu, geregistreerd als erkend monsternemer. Terra Milieu is gecertificeerd conform de BRL-SIKB 2000, protocol 2001, 2002, 2003 en 2018. De certificaten zijn opgenomen in bijlage 9.

De veldwerkgegevens zijn opgenomen in bijlage 4, foto's van de locatie zijn opgenomen in bijlage 8.

3.1 Onderzoeksstrategie

Op basis van het vooronderzoek kan de locatie als onverdacht worden beschouwd. Tijdens het verkennend bodemonderzoek is de volgende onderzoeksstrategie gehanteerd; Strategie voor een onverdachte locatie (ONV). Naar aanleiding van de oppervlakte van de onderzoekslocatie zijn de volgende boringen en analyses verricht.

Oppervlakte locatie m ²	Aantal boringen			Aantal analyses		
	Boring tot 0,5 m	Boring tot 2,0 m of grondwater	boring met peilbuis	Grond ¹		Grondwater ²
				Bovengrond	Ondergrond	
<2.000 m ²	8	2	1	2	1	1

¹ De analyses van de grond zijn aangeleverd conform het standaard pakket grond;

² De analyses van het grondwater zijn aangeleverd conform het standaard pakket grondwater

3.2 Veldwerk ten behoeve van de grond

Het veldwerk ten behoeve van de monsternamen van de grond en het plaatsen van de peilbuis voor de monsternamen van het grondwater zijn uitgevoerd op 05-02-2014. De grond is globaal opgebouwd uit zandige klei. De boorstaten van de boringen zijn opgenomen in bijlage 5. Tijdens het uitvoeren van het veldwerk zijn de volgende bijzonderheden waargenomen:

Boring	Traject (cm-mv)	Zintuiglijke waarneming
B3	50-100	Puin matig
B3	100-150	Puin zwak, grind zwak
B5	0-50	Puin sterk, kolengruis zwak (boring op 50 cm-mv gestaakt i.v.m. harde laag puin)

Uiteindelijk zijn de volgende grondmonsters samengesteld en aangeleverd ter analyse op een standaard pakket grond, incl. lutum + organische stof.

Monster	Boven-/ondergrond	Traject (cm-mv)	Opgebouwd uit boringen	Zintuiglijke waarneming
MB1	Bovengrond	0-70	B1+B2+B4+B6+B7+B8+B11	-
B5.1	Bovengrond	0-50	B5.1	Puin sterk, kolengruis zwak
MO1	Ondergrond	50-200	B1+B2	-

3.3 Veldwerk ten behoeve van het grondwater

Het veldwerk ten behoeve van de monsternamen van het grondwater is uitgevoerd op 12-02-2014. Tijdens het uitvoeren van de grondwatermonsternamen en veldmetingen zijn geen bijzonderheden waargenomen.

Tijdens de monsternamen van het grondwater zijn de onderstaande metingen verricht.

Peilfilter	Filterstelling (cm-mv)	Grondwaterstand (cm-mv)	Ec ($\mu\text{S/cm}$)	pH	Temperatuur ($^{\circ}\text{C}$)	Troebelheid (NTU)
B1	150-250	120	664	6,1	9,0	<10

Het grondwater is geanalyseerd op het 'Standaard pakket grondwater'.

4. Analyseresultaten

De analyses zijn uitgevoerd door een erkend laboratorium (geaccrediteerd conform AS3000), de analysecertificaten zijn opgenomen in bijlage 6.

4.1 Toetsing analyseresultaten

De analyseresultaten zijn getoetst aan de streef- en interventiewaarden, zoals deze zijn opgenomen in de Circulaire bodemsanering 2013. De getoetste analyseresultaten zijn opgenomen in bijlage 7.

De parameters welke verhoogd ten opzichte van de achtergrond-/ streefwaarde, tussenwaarde of interventiewaarde worden aangetroffen zijn in onderstaande tabel ('tussen haakjes is de aangetroffen concentratie') weergegeven.

Monstercode Grond	Parameter	Overschrijding van (waarde in mg/kg ds.) ¹		
		Achtergrondwaarde	Tussenwaarde	Interventiewaarde
MB1	Kwik	(0,18)		
	PAK VROM (10)	(14)		
B5.1	Cadmium	(0,51)		
	Kobalt	(9,4)		
	Koper		(81)	
	Kwik	(1,5)		
	Nikkel	(23)		
	Lood			(440)
	Zink	(180)		
	PAK VROM (10)	(3,4)		
MO1	-			
Grondwater	Parameter	Overschrijding van (waarde in µg/l)		
		Streefwaarde	Tussenwaarde	Interventiewaarde
B1	Barium	(100)		
	Koper	(31)		
	Lood	(17)		
	Zink	(150)		

¹Afhankelijk van de mate van verontreiniging wordt de aangetroffen concentratie van de parameter die verhoogd is aangetroffen in onderstaande tabel weergegeven (bijvoorbeeld bij een verhoging van de achtergrondwaarde wordt de concentratie teruggevonden in de tabel onder Achtergrondwaarde), als geen parameters verhoogd zijn aangetroffen wordt dit aangegeven met een '-'. '.

4.2 Interpretatie analyseresultaten

Op basis van de analyseresultaten kan worden geconcludeerd dat in de grond verhogingen van kwik, PAK's, cadmium, kobalt, nikkel en zink ten opzichte van de achtergrondwaarde worden aangetroffen, er wordt een verhoging van koper ten opzichte van de tussenwaarde en een verhoging van lood ten opzichte van de interventiewaarde aangetroffen. In het grondwater worden verhogingen van barium, koper, lood en zink ten opzichte van de streefwaarde aangetroffen.

5. Conclusie en aanbevelingen

Op basis van het uitgevoerde onderzoek en de analyseresultaten kan worden geconcludeerd dat in de grond en het grondwater verhogingen van verschillende parameters ten opzichte van de achtergrond-/streefwaarde worden aangetroffen. Ter plaatse van boring 5 wordt er een verhoging van koper ten opzichte van de tussenwaarde en een verhoging van lood ten opzichte van de interventiewaarde aangetroffen. De locatie kan daarom niet meer als onverdacht worden beschouwd, de resultaten van het bodemonderzoek geven aanleiding om een nieuw onderzoek met een gewijzigde onderzoeksstrategie uit te voeren.

Geadviseerd wordt om naderonderzoek te laten uitvoeren ter plaatse van boring 5. In de grond van boring 5 wordt een verontreiniging aan koper en lood aangetroffen. Doel van het naderonderzoek is om deze verontreiniging in kaart te brengen ter plaatse van boring 5. Onderzoeksstrategie is om 4 nieuwe boringen rondom boring 5 te plaatsen en deze te laten analyseren op metalen. Tevens dient de onderlaag van boring 5 te worden onderzocht.

Op de onderzoekslocatie wordt matig tot sterk puinhoudende grond in de tuin ten oosten van het kantoor aangetroffen. Op basis van deze gegevens wordt geadviseerd aanvullend onderzoek uit te laten voeren conform de NEN 5707 'Bodem – Inspectie, monsterneming en analyse van asbest in bodem'. Het doel van het onderzoek is het inzichtelijk maken of er asbest in de bodem wordt aangetroffen.

Algemeen

Tijdens het onderzoek is slechts een beperkt aantal boringen geplaatst. Hierdoor blijft het, ondanks de zorgvuldigheid waarmee het onderzoek is uitgevoerd, mogelijk dat de bodemopbouw/bodemkwaliteit lokaal afwijkt van de resultaten van dit verkennend bodemonderzoek.

Bijlage 1. Ligging onderzoekslocatie

Kadastrale kaart + omgeving onderzoekslocatie



0 m 5 m 25 m

<p>Deze kaart is noordgericht</p> <p>12345 Perceelnummer</p> <p>25 Huisnummer</p> <p>— Vastgestelde kadastrale grens</p> <p>— Voorlopige kadastrale grens</p> <p>— Administratieve kadastrale grens</p> <p>— Bebouwing</p> <p>— Overige topografie</p> <p>Voor een eensluitend uittreksel, Apeldoorn, 17 december 2013 De bewaarder van het kadaster en de openbare registers</p>	<p>Schaal 1:500</p> <p>Kadastrale gemeente POORTUGAAL</p> <p>Sectie A</p> <p>Perceel 2211</p>	
---	---	---

Aan dit uittreksel kunnen geen betrouwbare maten worden ontleend. De Dienst voor het kadaster en de openbare registers behoudt zich de intellectuele eigendomsrechten voor, waaronder het auteursrecht en het databankenrecht.

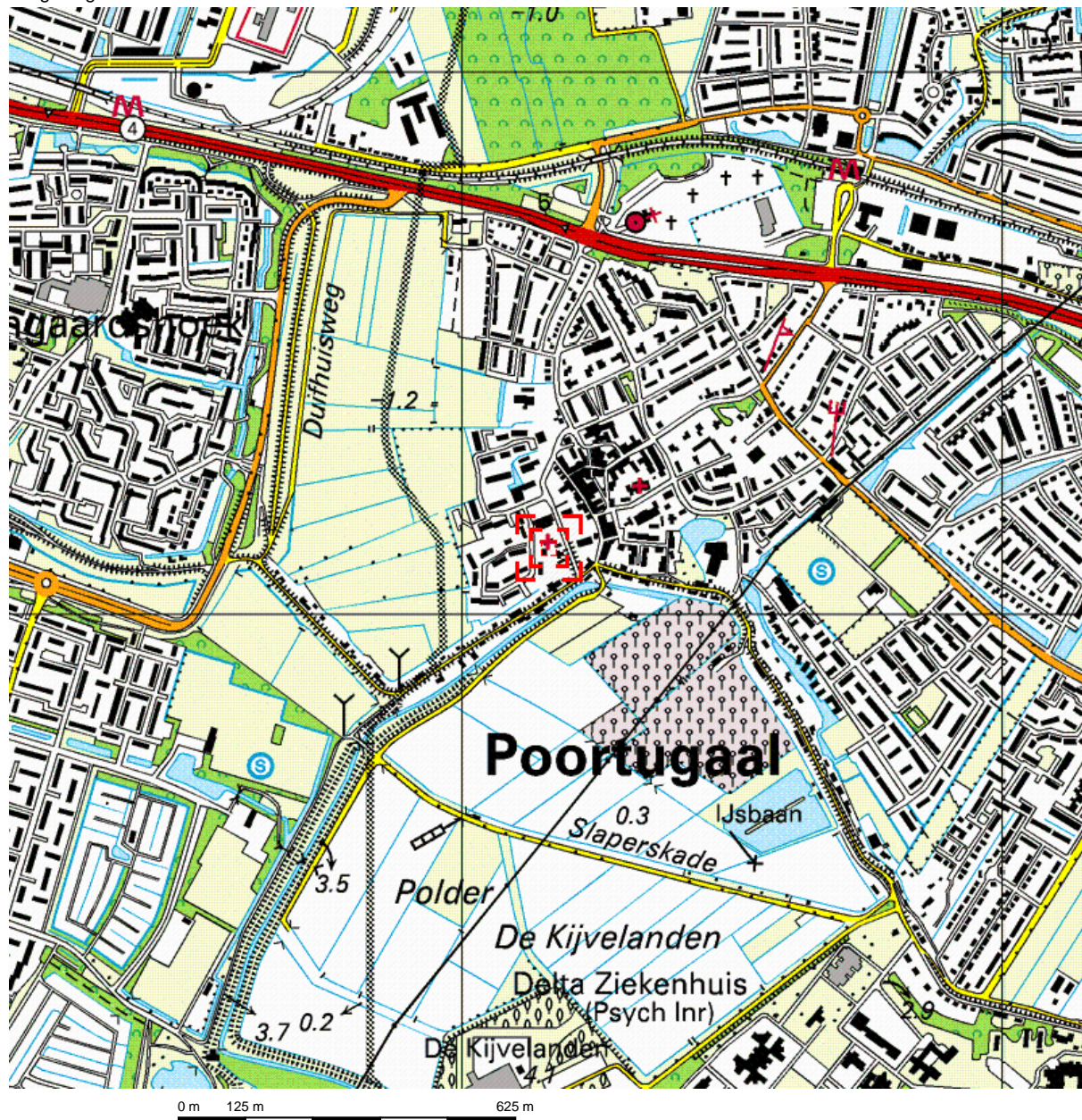

Deze kaart is noordgericht.

Schaal 1: 12500

Hier bevindt zich Kadastraal object POORTUGAAL A 2211

Achterweg 9, 3171 EA POORTUGAAL

© De auteursrechten en databankenrechten zijn voorbehouden aan de Topografische Dienst Kadaster.



<p>bebouwd gebied</p> <p>a huizenblok, groot gebouw b huizen c hoogbouw d kas</p> <p>wegen</p> <p>autosnelweg hoofdweg met gescheiden rijbanen hoofdweg regionale weg met gescheiden rijbanen regionale weg lokale weg met gescheiden rijbanen lokale weg weg met losse of slechte verharding onverharde weg straat/overige weg wandalgebied fietspad pad, voetpad weg in aanleg weg in ontwerp</p> <p>viaduct tunnel vaste brug beweegbare brug brug op pijlers</p>	<p>spoorwegen</p> <p>spoorweg: enkelspoor spoorweg: dubbelspoor spoorweg: driespoorig spoorweg: viersporig a station b leadvorm tram a metro bovengronds b metrostation</p> <p>hydrografie</p> <p>waterloop: smaller dan 3 m waterloop: 3-6 m breed waterloop: breder dan 6 m</p> <p>a schutsluis b brug c vonder d koedam a grondduiker b stuw c duiker d sluis</p> <p>bodemgebruik</p> <p>a weide met sloten b bouwland met greppels c boomgaard d fruitkwekerij e boomkwekerij f weide met populieren g loofbos h naaldbos i gemengd bos j griend k heide l zand m dras en riet n heg en houtwal</p>	<p>overige symbolen</p> <p>a kerk, moskee b toren, hoge koepel c kerk, moskee met toren d markant object e wassertoren f vuurtoren</p> <p>a gemeentehuis b postkantoor c politiebureau d wegwijzer a kapel b kruis c viampijp d telescoop a windmolen b watermolen c windmolentje d windturbine a olijepompinstallatie b seinmast c zendmast a hunebed b monument c poldergemeal a begrafsplaats b boom c paal d opslagtank a kampeerterrein b sportcomplex c ziekenhuis a schietbaan afrastering hoogspanningsleiding met mast muur geluidswering</p>
--	--	---

Bijlage 2. Situatie uitgevoerd bodemonderzoek

Locatie boringen + peilbuizen, alsmede bijzonderheden locatie

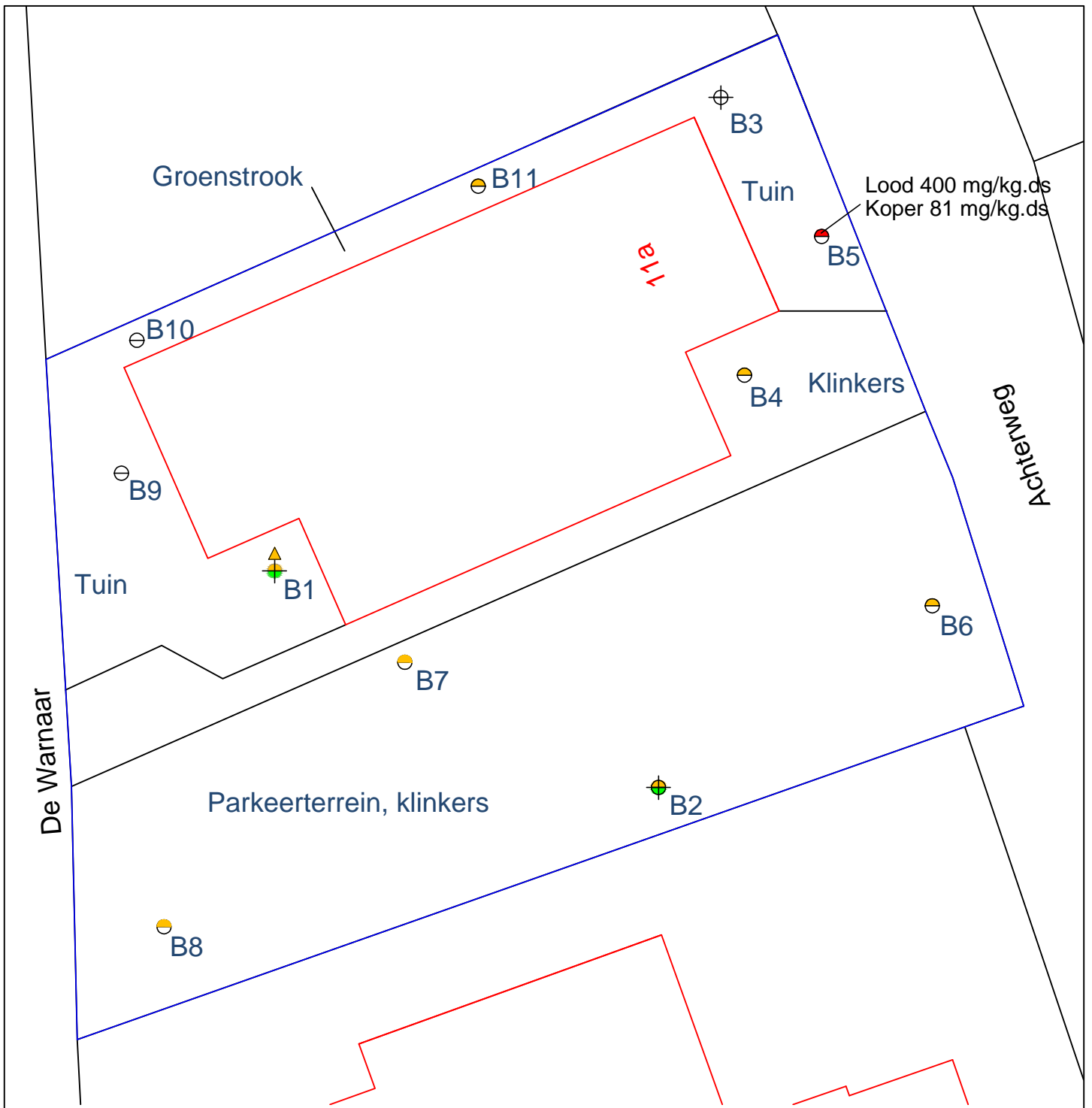

Uit deze tekening kan geen exacte maatvoering worden gehaald

Legenda

- ⊖ Boring tot 0,5 m-mv
- ⊕ Boring tot 2,0 m-mv
- ⊕ Boring met peilbuis

- Analyse bovengrond
- ⊕ Analyse ondergrond
- ⊖ Niet geanalyseerd

- ▲ Analyse grond(water) <Achtergrond-/Streefwaarde
- ▲ Analyse grond(water) >Achtergrond-/Streefwaarde
- ▲ Analyse grond(water) >Tussenwaarde
- ▲ Analyse grond(water) >Interventiewaarde



Verkennd bodemonderzoek, Achterweg 11a Poortugaal

Opdrachtgever: Kuiper Compagnons
 Adres: Postbus 13060
 Postcode, plaats: 3004 HB, Rotterdam

Projectnummer: Tm2013.405
 Kadastraal Sectie: A, nr. 2211
 Schaal 1:300 Tekening: A4

DUURZAAM MILIEUBEWUST ONDERZOEK

Postbus 253 ■ 5460 AG Veghel ■ www.terramilieu.nl
 Tel. 0413 82 00 20 ■ Fax 0413 82 0025 ■ info@terramilieu.nl

Bijlage 3. Vooronderzoek

Resultaten vooronderzoek conform NEN 5725

Vooronderzoek

Op grond van de basisinformatie is beoordeeld dat de locatie als onverdacht kan worden beschouwd. Ten behoeve van de te onderzoeken locatie is een beperkt vooronderzoek uitgevoerd. Ten behoeve van het uitgevoerde vooronderzoek zijn de volgende bronnen geraadpleegd:

- Kadastrale gegevens;
- Bodemkwaliteitskaart;
- Historisch onderzoek bij de gemeente;
- www.bodemloket.nl.

Voormalig bodemgebruik

De bodem ter plaatse van de onderzoekslocatie is in het verleden gebruikt voor kantoordoeleinden. Gezien het gebruik worden geen ondergrondse tanks verwacht.

Gezien het gebruik van de locatie worden er geen asbesthoudende materialen verwacht.

Huidig bodemgebruik

De locatie is momenteel in gebruik voor kantoordoeleinden. Op de locatie zijn de volgende gebouwen aanwezig; kantoor. Op de locatie worden klinkers als verhardingslagen aangetroffen.

Toekomstig bodemgebruik

De locatie zal in de toekomst in gebruik worden genomen voor woondoeleinden.

Gegevens omtrent de bodem

Ter plaatse van de onderzoekslocatie zijn geen bodemgegevens bekend.

Gegevens omtrent de omgeving

De omgeving van de locatie is in gebruik voor kantoor- en woondoeleinden. In de omgeving van de Achterweg 11a zijn de volgende onderzoeken uitgevoerd.

- Achterweg 14, verkennend bodemonderzoek uitgevoerd in 1992, en later een naderonderzoek hier zijn geen relevante gegevens van bekend.

- Ter plaatse van Achterweg 13 hebben verschillende tanks gelegen in het verleden. In de jarige '90 is deze locatie in zijn geheel onderzocht. Het is onbekend of deze locatie destijds ook gesaneerd is.

- Achterweg 3, op deze locatie lag in het verleden een ondergrondse brandstoftank. In 1997 is een nul situatieonderzoek uitgevoerd. Later in 1997 is er naderonderzoek uitgevoerd. Op 25-10-2001 is er een saneringsplan opgezet. Al deze onderzoeken zijn uitgevoerd door TAUW Milieu. Op 05-03-2012 is een aanvullend rapport uitgebracht.

Bodemopbouw en geohydrologie

De bodem ter plaatse van de onderzoekslocatie is globaal als volgt opgebouwd.

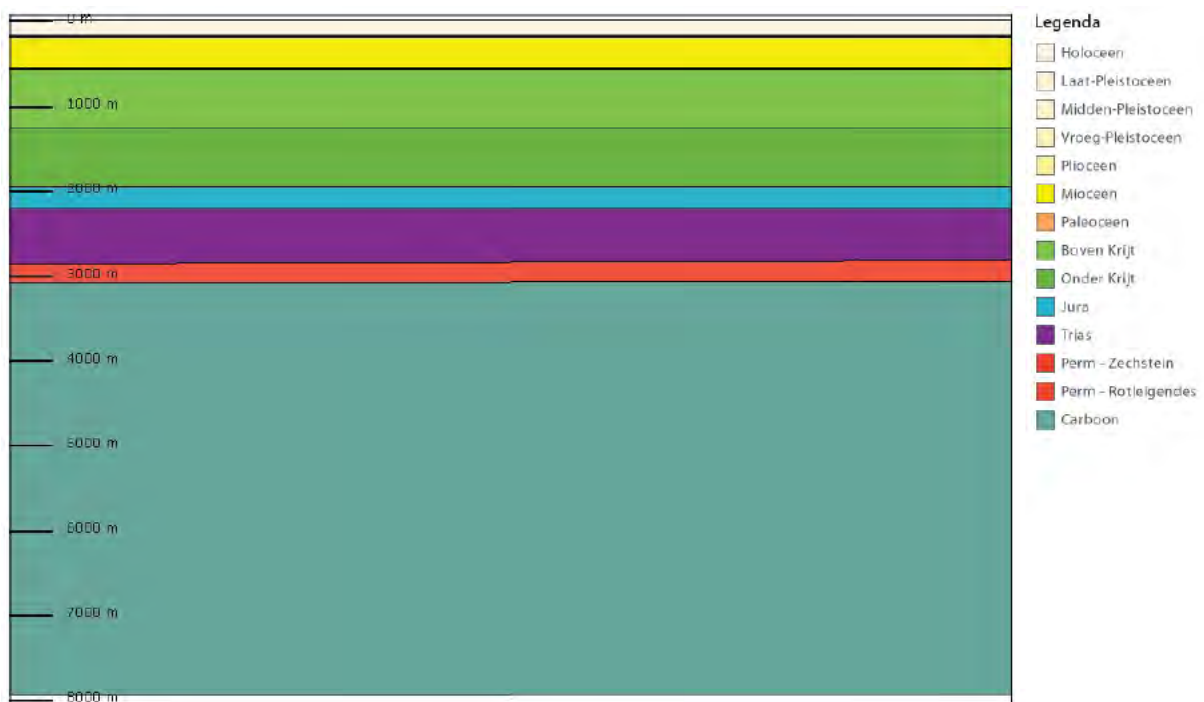

Bijlage 4. Veldwerkverslag

Veldwerkverslag

Veldwerkrapportage (bodemonderzoek)

Projectgegevens

Projectnummer:	Tm2013.405		
Locatie:	Achterweg 11a, Poortugaal		
Opdrachtgever:	Kuiper Compagnons		
Datum uitvoering:	5-2-2014		
Uitvoerende organisatie:	Eigen beheer		
Uitvoer veldwerk:	Teun van Breugel		
Ondersteunend veldwerk:	Ben Brouwer		
Begin- / eindtijd:	11.00	u	15.00 u
Aanleiding/doel:	Functie wijziging		

Historische gegevens

Gebruik van de locatie:	Kantoor
Asbestverdacht?:	Nee / ja , motivatie
Verdachte deellocaties:	/
Ligging kabels, leidingen en tankinstallaties?:	Mondelinge informatie ter plaatse/KLIC-melding/gebruik kabeldetector/licging putjes/handmatig voorgraven
Bijzonderheden:	

Toolbox

Toolbox benodigd:	ja / Nee		
Instructie gegeven door:		Akkoord:	
Aanwezig (functie):		Akkoord:	
Aanwezig (functie):		Akkoord:	

Onderzoekslocatie

Gegevens vooronderzoek:	
Beschrijving locatie:	land + tuin + parkeerplaatsen
Overleg opdrachtgever:	Nee / ja ,
Gegevens bekend:	Bodemonderzoek / tanksaneringscertificaat / vergunningen / etc..... (let op maak kopie van gegevens!)
Verdachte activiteit/deellocatie:	/
(Half)verharding aanwezig:	Nee / ja, tegels, klinkers, beton, asfalt, overig
Asbestverdachte materialen gebruikt bij bebouwing:	Nee / ja , aanvullend globale veldinspectie van de bodem op asbestverdachte materialen;
Bijzonderheden:	

Omschrijving:	Veldwerkrapportage (bodemonderzoek)
Formulier:	F.08a
Versie:	1.6 (05-04-2013)

Veldwerkrapportage (bodemonderzoek)

Veiligheid

Standaard maatregelen:	Ja / Nee, aanvullende maatregelen
veiligheidsmaatregelen:	Geen locatiespecifieke veiligheidsmaatregelen
Verkeersmaatregelen treffen:	Nee, ja, pionnen/verkeersborden/dragen van signaalvesten

Uitgevoerd veldwerk (boringen)

Gebruikt boorsysteem:	Edelmanboor / anders, namelijk
Oppervlakte locatie:	> 1.500 m ²
Aantal boringen 0,5 m-mv:	8
Aantal boringen 2,0 m-mv:	2
Aantal peilbuizen:	1
Afwijkende boringen: x Steekbussen /..... x kernboringen / overig,

Overdracht monsters

Analyses bovengrond:	2 x Standaard pakket grond, incl. lutum en organisch stof ¹
Analyses ondergrond:	1 x Standaard pakket grond, incl. lutum en organisch stof ²
Analyses grondwater:	1 x Standaard grondwaterpakket
Laboratorium:	Analytico (gekoeld aanleveren binnen 24u)

Analyses aangeleverd

Aangeleverd via:	Pais online / Webapplicatie Omegam / @mis		
Monsteromschrijving:	MB1	Traject: 0-70	Matrix: Grond / Grondwater
Monsteromschrijving:	B5.1	Traject: 0-50	Matrix: Grond / Grondwater
Monsteromschrijving:	MO1	Traject: 150-200	Matrix: Grond / Grondwater
Aanleverdatum:			
Monsteromschrijving:		Traject:	Matrix: Grond / Grondwater

Kwaliteit

Werkzaamheden uitgevoerd onder procescertificaat, gebruik keurmerk:	ja/nee
De werkzaamheden zijn onafhankelijk van de opdrachtgever uitgevoerd, de monsternemer heeft geen connecties met de opdrachtgever:	Ja/nee

Kwaliteitscontrole veldwerk, fase 1

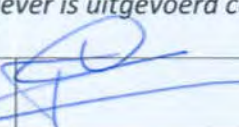
	Naam	Datum	Handtekening
Projectleider:	J.v. Rozendael	5/2/14	
<i>Ik verklaar dat het veldwerk onafhankelijk van de opdrachtgever is uitgevoerd conform de eisen van BRL SIKB 2000 en de daarbij horende protocollen:</i>			
Gekwalificeerde monsternemer:	Touwen v. Breugnot	5-2-2014	

Omschrijving:	Veldwerkrapportage (bodemonderzoek)
Formulier:	F.08a
Versie:	1.6 (05-04-2013)

Veldwerkrapportage (bodemonderzoek)

Uitgevoerd veldwerk (grondwatermonstername)¹

Peilbuisnummer	B1		
Voorpomptijd (t) – minuten	t = 0	Ec	6,4
Gemeten GWS, voorpompen	120	pH	6,1
Voorpomptijd (t) – minuten	5	TC	g
Gemeten GWS, voorpompen	160		
Verbruik werkwater:	-	Afgepompt volume:	5 liter
Grondwaterstand ² :	120	Troebelheid (NTU):	< 10
Bijzonderheden	Loopt slecht toe		



¹ Overige gegevens zijn ingevuld in de veldwerkcomputer

² Het verschil in grondwaterstand tussen t=0 (grondwaterstand voorafgaand aan het voorpompen) en de uiteindelijk gemeten grondwaterstand mag niet meer dan 50 cm bedragen.

Overdracht monsters

Laboratorium:	Analytico, monsteropslag en –transport gekoeld (aanleveren binnen 24u)
Bijzonderheden:	

Kwaliteitscontrole grondwatermonstername

	Naam	Datum	Handtekening
Projectleider:	Olaf Vorhagen Eun v. Breugel	12/2/2014	
Gekwalificeerde monsternemer:	J. v. Rozendaal	12/2/2014	

Bijlagen

Kaartje ligging / toegang locatie:	
Gegevens vooronderzoek:	
Locatie verdachte deellocaties:	-
Overig	-

¹De genomen grondmonsters worden voorbehandeld conform AS3000 en geanalyseerd op de onderstaande parameters uit het standaard pakket: Droge stof, gloeirest, pH(CaCl₂), Lutum (<2) & organische stof, barium, cadmium, kobalt, koper, kwik, Molybdeen, Nikkel, Lood Zink, minerale olie, PCB's en PAK (10 VROM).

²Het grondwatermonster wordt voorbehandeld conform AS3000 en geanalyseerd op de onderstaande parameters uit het standaard pakket: Zware metalen (barium, cadmium, kobalt, koper, kwik, Molybdeen, Nikkel, Lood Zink), Vluchtige aromatische Koolwaterstoffen, Vluchtige organische halogeenkoolwaterstoffen, Minerale olie.

Omschrijving:	Veldwerkrapportage (bodemonderzoek)
Formulier:	F.08a
Versie:	1.6 (05-04-2013)

Bijlage 5. Boorstaten

Boorstaten (conform NEN 5104)

Classificaties volgens de (Lutum+Silt)-Zand-Grind-driehoek

Grind

	Grind, siltig
	Grind, zwak zandig
	Grind, matig zandig
	Grind, sterk zandig
	Grind, uiterst zandig

Grind als toevoeging

	zwak grindig
	matig grindig
	sterk grindig

Classificaties volgens de OS-Lutum-(Silt+Zand)-driehoek

Veen

	Mineraalarm veen
	Veen, zwak kleiig
	Veen, sterk kleiig
	Veen, zwak zandig
	Veen, sterk zandig

Veen als toevoeging

	zwak humeus
	matig humeus
	sterk humeus

Laagaanduidingen

	Laag zonder dikte (folie, geodoek)
	Proefsleuf (PS)
	Boorgat afgesloten
	ww: 15 l Hoeveelheid werkwater

Peilbuizen

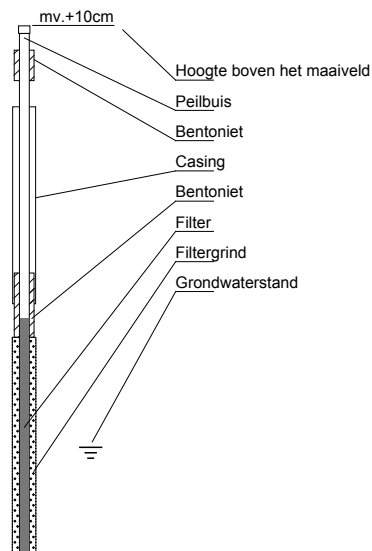

Classificaties volgens de Lutum-Silt-Zand-driehoek

Klei

	Klei, zwak siltig
	Klei, matig siltig
	Klei, sterk siltig
	Klei, uiterst siltig
	Klei, zwak zandig
	Klei, matig zandig
	Klei, sterk zandig

Zand

	Zand, kleiig
	Zand, zwak siltig
	Zand, matig siltig
	Zand, sterk siltig
	Zand, uiterst siltig

Leem

	Leem, zwak zandig
	Leem, sterk zandig

Bijzondere lagen

	Grind
	Asfalt
	Granulaat
	Slakken
	Tegel
	Bestrating
	Water
	Slib
	Anders

Monsters

	Geroerd grondmonster
	Steekbus

Detectie

Olie/water-reactie

- 1 = zwak
- 2 = matig
- 3 = sterk
- 4 = uiterst

PID waarden

- < 0,2 ppm
- 0,2 - 1,0 ppm
- 1,0 - 2,0 ppm
- 2,0 - 10 ppm
- > 10 ppm

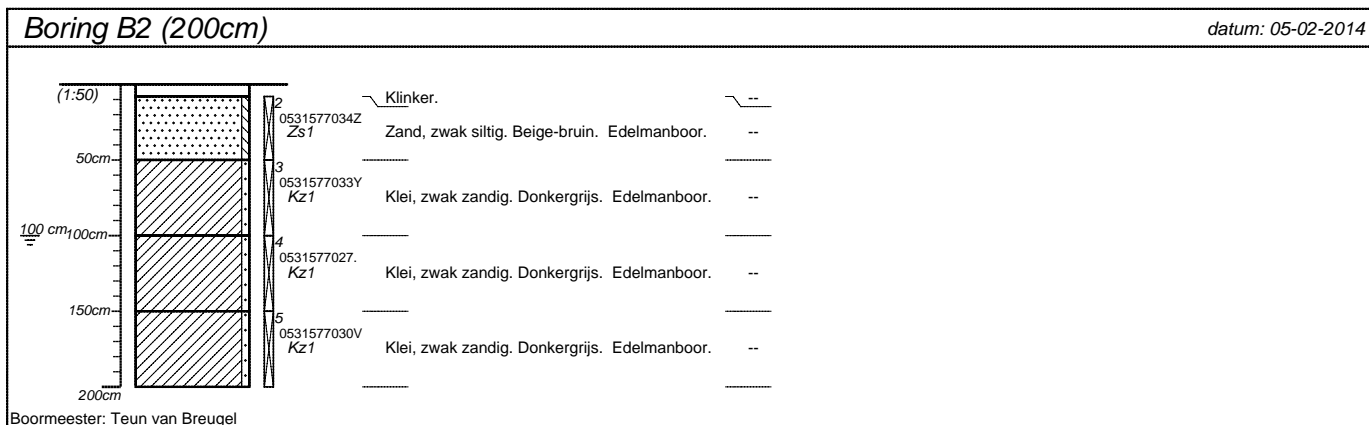
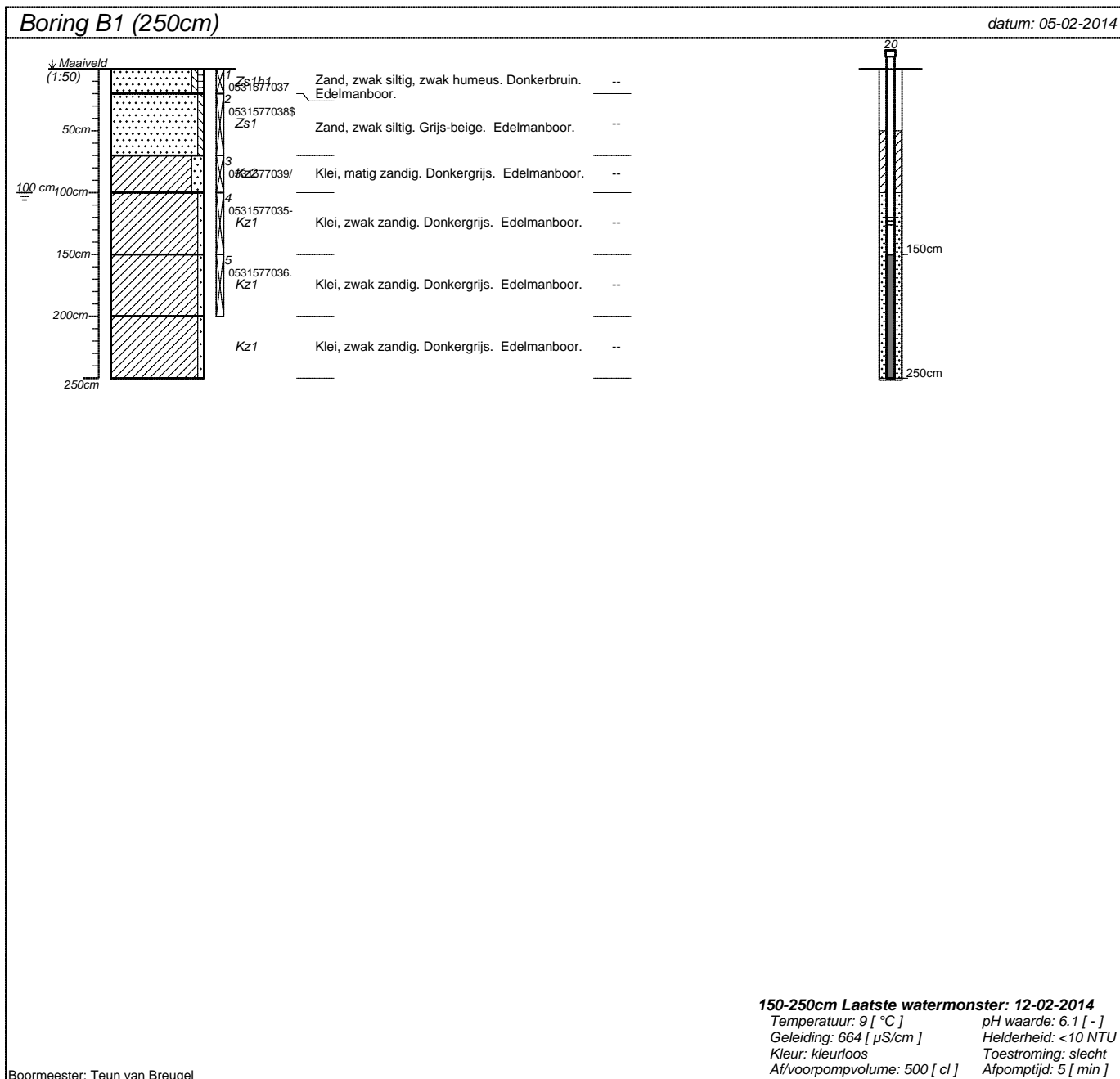

projectnummer Tm2013.405	blad 1/4	locatieadres	
locatie Achterweg 11a, Poortugaal		postcode / plaats	
opdrachtgever Kuiper Compagnons		land	
bureau Terra Milieu			

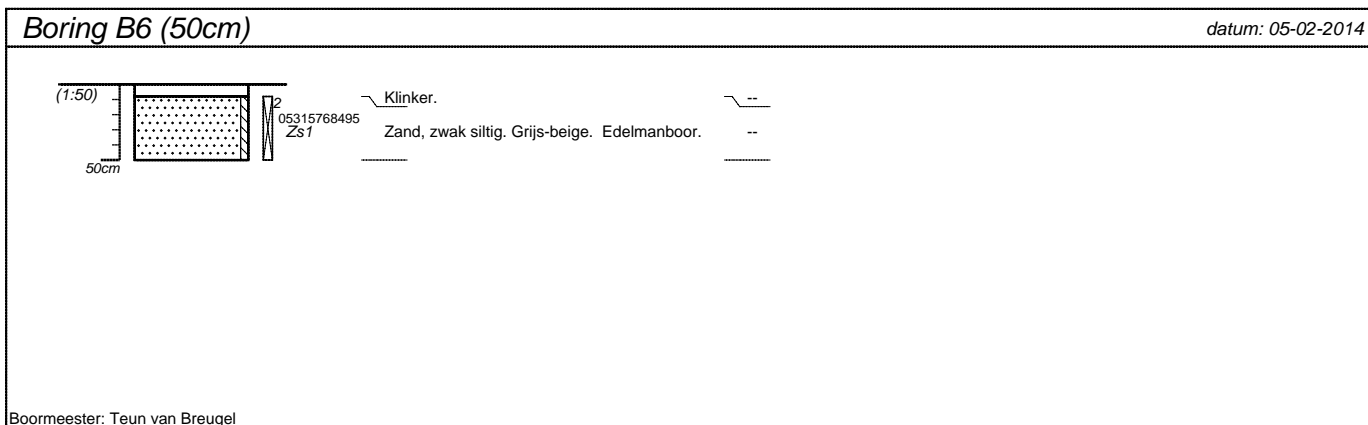
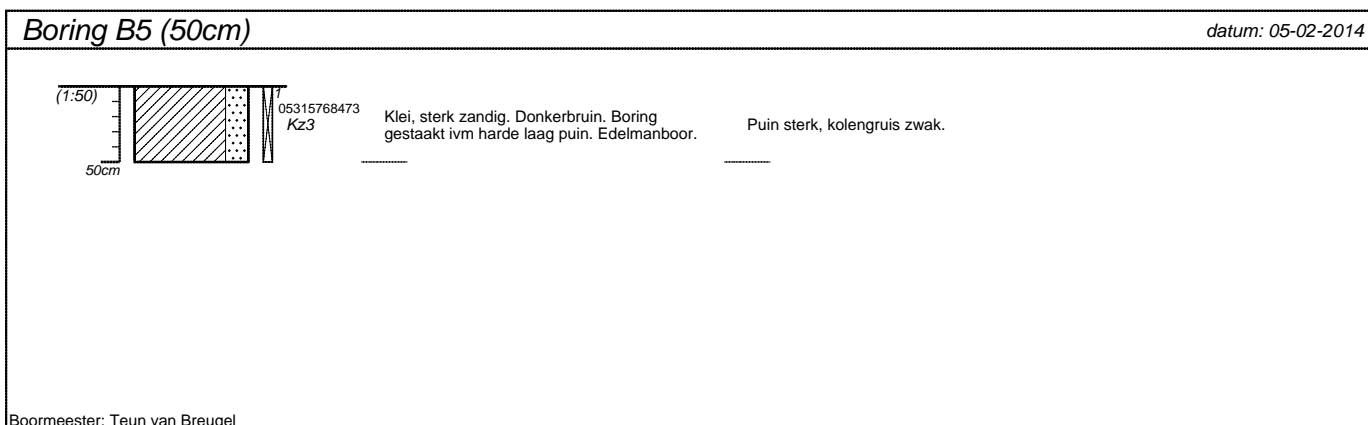
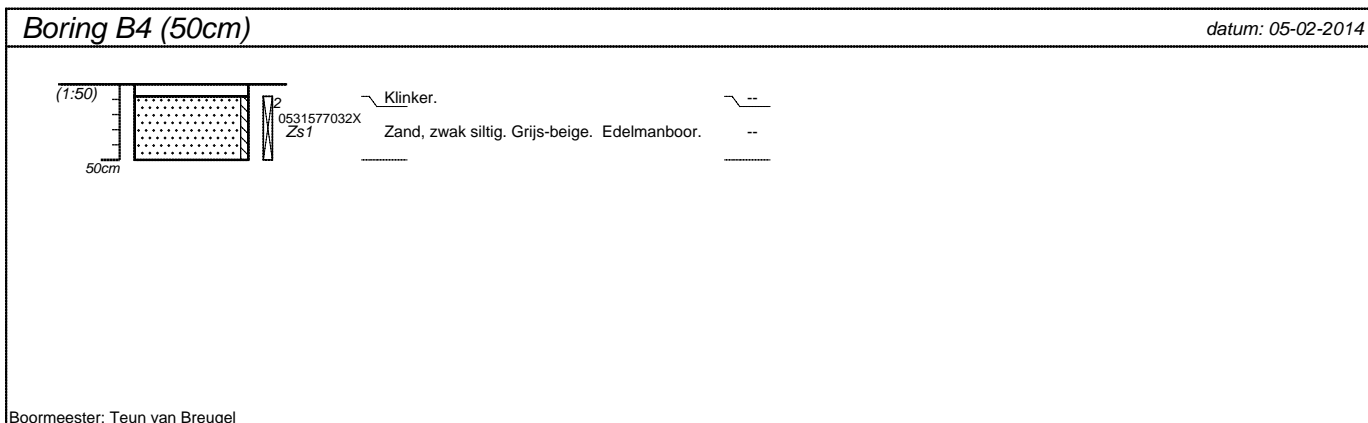
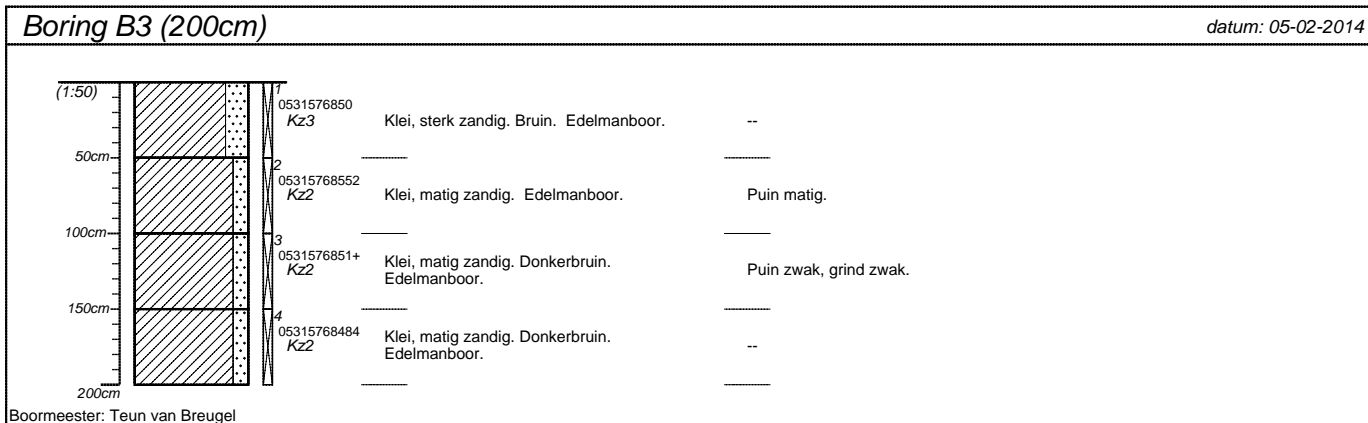

projectnummer Tm2013.405	blad 2/4	locatieadres	
locatie Achterweg 11a, Poortugaal		postcode / plaats	
opdrachtgever Kuiper Compagnons		land	
bureau Terra Milieu			

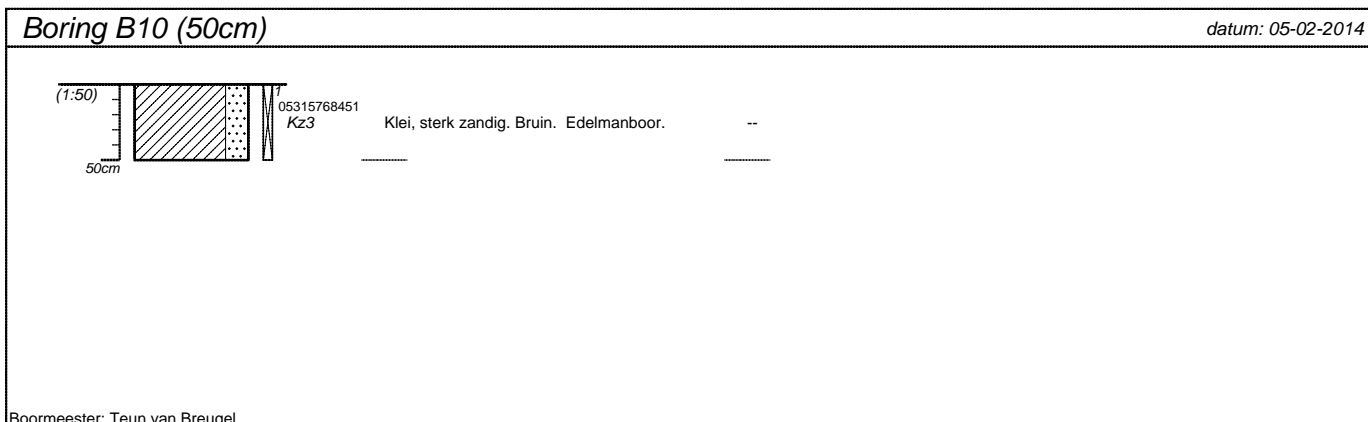
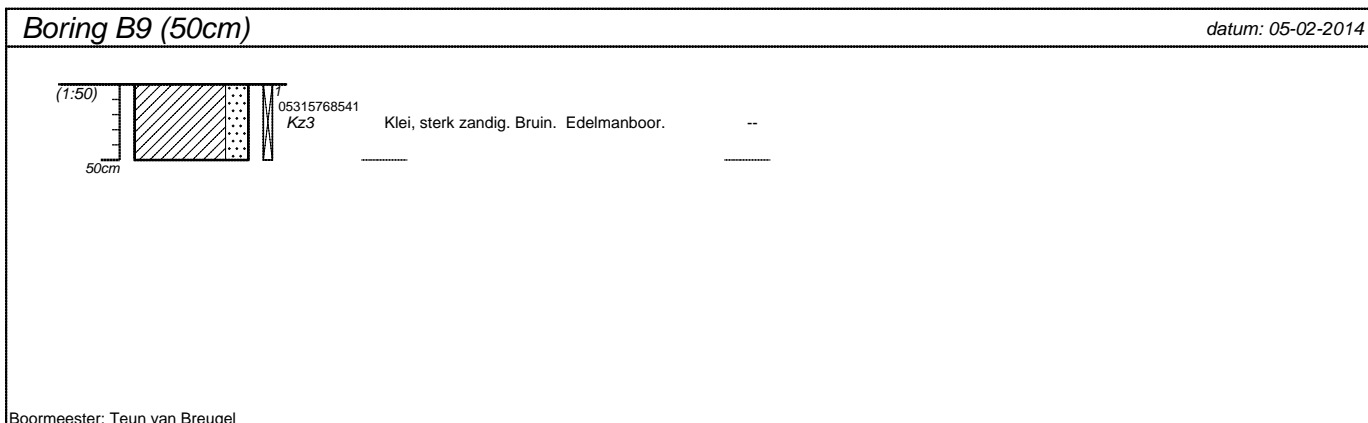
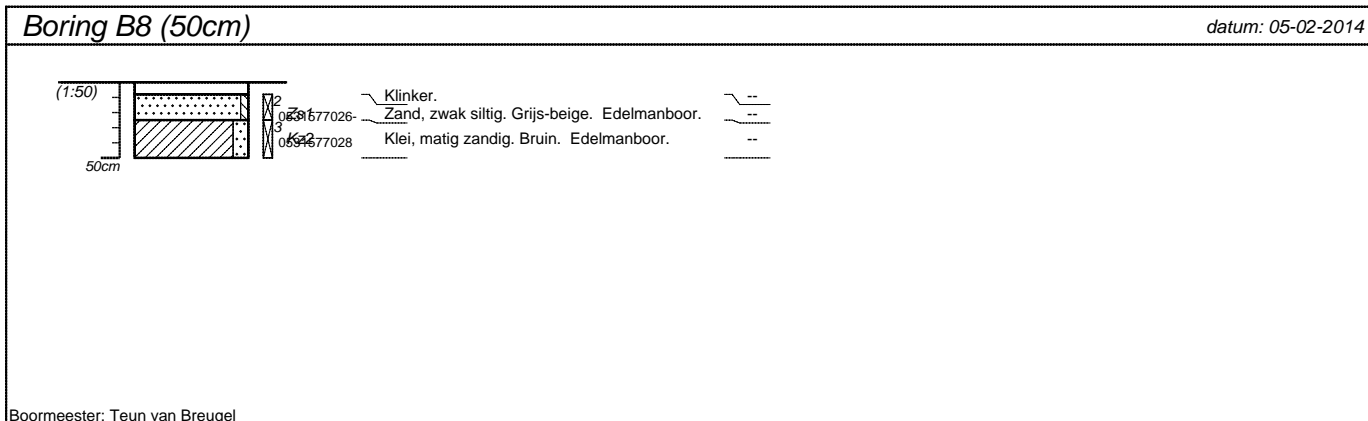
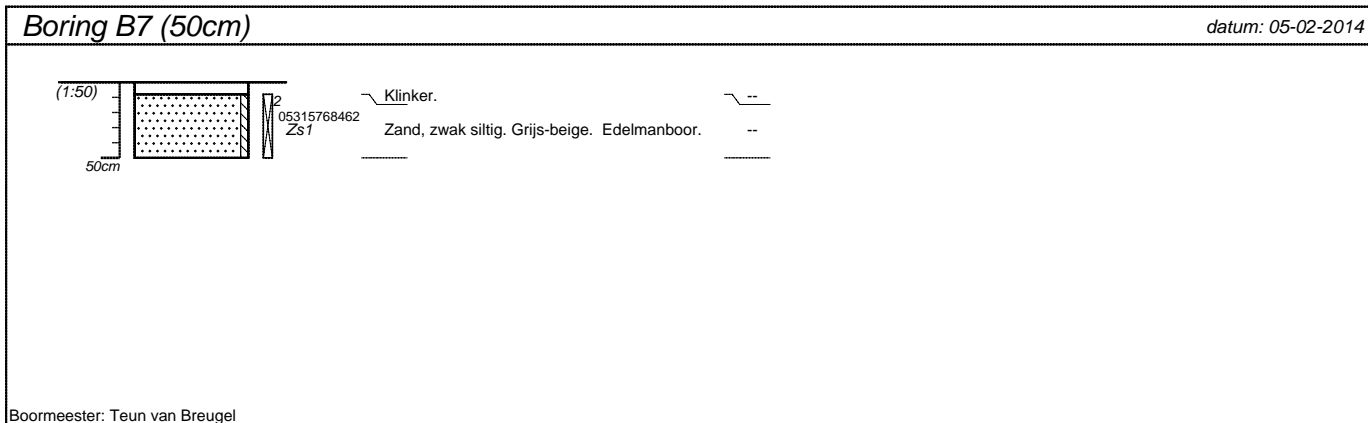

projectnummer Tm2013.405	blad 3/4	locatieadres	
locatie Achterweg 11a, Poortugaal		postcode / plaats	
opdrachtgever Kuiper Compagnons		land	
bureau Terra Milieu			

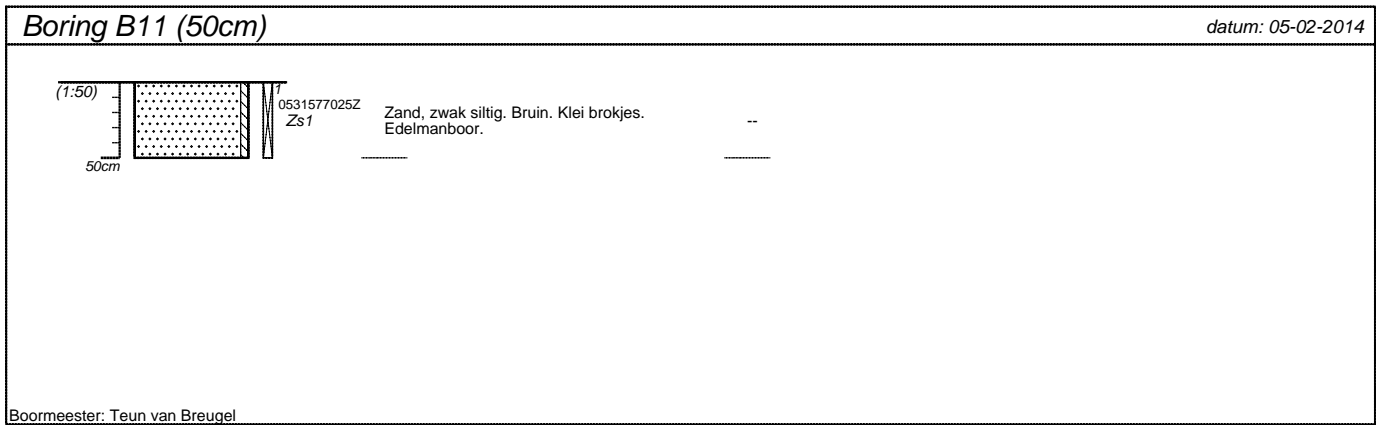

Boormeester: Teun van Breugel

projectnummer Tm2013.405	blad 4/4	locatieadres	
locatie Achterweg 11a, Poortugaal		postcode / plaats	
opdrachtgever Kuiper Compagnons		land	
bureau Terra Milieu			



Bijlage 6. Analysecertificaten

Analysecertificaten Laboratorium

Terra Milieu BV
T.a.v. Olaf Verhagen
Postbus 253
5460 AG VEGHEL

Analyscertificaat

Datum: 12-02-2014

Hierbij ontvangt u de resultaten van het navolgende laboratoriumonderzoek.

Certificaatnummer/Versie	2014012885/1
Uw project/verslagnummer	Tm2013.405
Uw projectnaam	Achterweg 11a, Poortugaal
Uw ordernummer	13-405
Monster(s) ontvangen	05-02-2014

Dit certificaat mag uitsluitend in zijn geheel worden gereproduceerd.

De grondmonsters worden tot 6 weken na datum ontvangst bewaard en watermonsters tot 2 weken na datum ontvangst. Zonder tegenbericht worden de monsters nadien afgevoerd.

Indien de monsters langer bewaard dienen te blijven verzoeken wij U dit exemplaar uiterlijk 1 week voor afloop van de standaardbewaarperiode ondertekend aan ons te retourneren. Voor de kosten van het langer bewaren van monsters verwijzen wij naar de prijslijst.

Bewaren tot:

Datum:

Naam:

Handtekening:

Wij vertrouwen erop uw opdracht hiermee naar verwachting te hebben uitgevoerd, mocht U naar aanleiding van dit analysecertificaat nog vragen hebben verzoeken wij U contact op te nemen met de afdeling Verkoop en Advies.

Met vriendelijke groet,

Eurofins Analytico B.V.



Ing. A. Veldhuizen
Technical Manager

Eurofins Analytico B.V.

Gildeweg 44-46
3771 NB Barneveld
P.O. Box 459
3770 AL Barneveld NL

Tel. +31 (0)34 242 63 00
Fax +31 (0)34 242 63 99
E-mail info-env@eurofins.nl
Site www.eurofins.nl

BNP Paribas S.A. 227 9245 25
VAT/BTW No. NL 8043.14.883.B01
KvK No. 09088623
IBAN: NL71BNPA0227924525
BIC: BNPANL2A

Eurofins Analytico B.V. is ISO 14001: 2004 gecertificeerd door TÜV en erkend door het Vlaamse Gewest (OVAM en Dep. LNE), het Brusselse Gewest (BIM), het Waalse Gewest (DGRNE-OWD) en door de overheden van Frankrijk en Luxemburg (MEV).

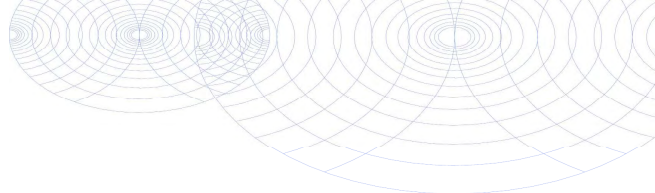

Analysecertificaat

Uw project/verslagnummer	Tm2013.405	Certificaatnummer/Versie	2014012885/1
Uw projectnaam	Achterweg 11a, Poortugaal	Startdatum	05-02-2014
Uw ordernummer	13-405	Rapportagedatum	12-02-2014/13:36
Datum monstername	05-02-2014	Bijlage	A, B, C
Monsternemer	Teun van Breugel	Pagina	1/2
Monstermatrix	Grond; Grond (AS3000)		

Analyse	Eenheid	1	2	3
Voorbehandeling				
Cryogeen malen AS3000		Uitgevoerd	Uitgevoerd	Uitgevoerd
Bodemkundige analyses				
S Droge stof	% (m/m)	88.4	79.7	78.3
S Organische stof	% (m/m) ds	1.2	6.5	1.2
Q Gloeirest	% (m/m) ds	98.5	92.9	97.8
S Korrelgrootte < 2 µm (Lutum)	% (m/m) ds	4.5	9.3	13.6
Metalen				
S Barium (Ba)	mg/kg ds	<20	150	52
S Cadmium (Cd)	mg/kg ds	<0.20	0.51	0.34
S Kobalt (Co)	mg/kg ds	<3.0	9.4	6.8
S Koper (Cu)	mg/kg ds	6.2	81	12
S Kwik (Hg)	mg/kg ds	0.18	1.5	0.057
S Molybdeen (Mo)	mg/kg ds	<1.5	<1.5	<1.5
S Nikkel (Ni)	mg/kg ds	6.3	23	20
S Lood (Pb)	mg/kg ds	12	440	23
S Zink (Zn)	mg/kg ds	41	180	59
Minerale olie				
Minerale olie (C10-C12)	mg/kg ds	3.5	<3.0	<3.0
Minerale olie (C12-C16)	mg/kg ds	<5.0	5.4	<5.0
Minerale olie (C16-C21)	mg/kg ds	<5.0	<5.0	<5.0
Minerale olie (C21-C30)	mg/kg ds	<11	20	<11
Minerale olie (C30-C35)	mg/kg ds	<5.0	11	<5.0
Minerale olie (C35-C40)	mg/kg ds	<6.0	<6.0	<6.0
S Minerale olie totaal (C10-C40)	mg/kg ds	<35	44	<35
Chromatogram olie (GC)			Zie bijl.	
Polychloorbifenylen, PCB				
S PCB 28	mg/kg ds	<0.0010	<0.0010	<0.0010
S PCB 52	mg/kg ds	<0.0010	<0.0010	<0.0010
S PCB 101	mg/kg ds	<0.0010	0.0024	<0.0010

Nr. Monsteromschrijving

- 1 MB1: B1+B2+B4+B6+B7+B8+B11 (0-70 cm-mv)
- 2 B5.1 (0-50 cm-mv)
- 3 M01: B1+B2 (50-200 cm-mv)

Analytico-nr.

7965113
7965114
7965115

Q: door RvA geaccrediteerde verrichting

A: AP04 erkende verrichting

S: AS 3000 erkende verrichting

Dit certificaat mag uitsluitend in zijn geheel worden gereproduceerd.

Eurofins Analytico B.V.

Gildeweg 44-46
3771 NB Barneveld
P.O. Box 459
3770 AL Barneveld NL
Tel. +31 (0)34 242 63 00
Fax +31 (0)34 242 63 99
E-mail info-env@eurofins.nl
Site www.eurofins.nl

BNP Paribas S.A. 227 9245 25
VAT/BTW No. NL 8043.14.883.B01
KvK No. 09088623
IBAN: NL71BNP0227924525
BIC: BNPANL2A

Eurofins Analytico B.V. is ISO 14001: 2004 gecertificeerd door TÜV en erkend door het Vlaamse Gewest (OVAM en Dep. LNE), het Brusselse Gewest (BIM), het Waalse Gewest (DGRNE-OWD) en door de overheden van Frankrijk en Luxemburg (MEV).



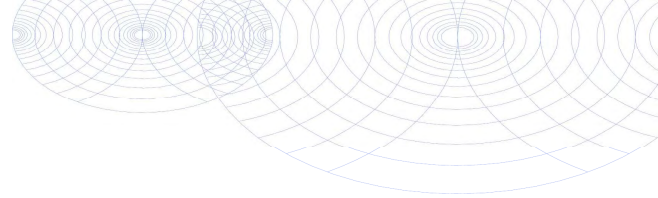

Analysecertificaat

Uw project/verslagnummer	Tm2013.405	Certificaatnummer/Versie	2014012885/1
Uw projectnaam	Achterweg 11a, Poortugaal	Startdatum	05-02-2014
Uw ordernummer	13-405	Rapportagedatum	12-02-2014/13:36
Datum monstername	05-02-2014	Bijlage	A, B, C
Monsternemer	Teun van Breugel	Pagina	2/2
Monstermatrix	Grond; Grond (AS3000)		

Analyse	Eenheid	1	2	3
S PCB 118	mg/kg ds	<0.0010	0.0022	<0.0010
S PCB 138	mg/kg ds	<0.0010	0.0033	<0.0010
S PCB 153	mg/kg ds	<0.0010	0.0024	<0.0010
S PCB 180	mg/kg ds	<0.0010	0.0010	<0.0010
S PCB (som 7) (factor 0,7)	mg/kg ds	0.0049 ¹⁾	0.013	0.0049 ¹⁾
Polycyclische Aromatische Koolwaterstoffen, PAK				
S Naftaleen	mg/kg ds	<0.050	<0.050	<0.050
S Fenanthreen	mg/kg ds	0.60	0.35	<0.050
S Anthraceen	mg/kg ds	0.23	0.095	<0.050
S Fluorantheen	mg/kg ds	3.3	0.80	<0.050
S Benzo(a)anthraceen	mg/kg ds	1.9	0.41	<0.050
S Chryseen	mg/kg ds	2.1	0.45	<0.050
S Benzo(k)fluorantheen	mg/kg ds	0.99	0.21	<0.050
S Benzo(a)pyreen	mg/kg ds	1.7	0.40	<0.050
S Benzo(ghi)peryleen	mg/kg ds	1.3	0.33	<0.050
S Indeno(123-cd)pyreen	mg/kg ds	1.7	0.37	<0.050
S PAK VROM (10) (factor 0,7)	mg/kg ds	14	3.4	0.35 ¹⁾

Nr. Monsteromschrijving

- 1 MB1: B1+B2+B4+B6+B7+B8+B11 (0-70 cm-mv)
- 2 B5.1 (0-50 cm-mv)
- 3 M01: B1+B2 (50-200 cm-mv)

Analytico-nr.

7965113
7965114
7965115

Eurofins Analytico B.V.



Q: door RvA geaccrediteerde verrichting
A: AP04 erkende verrichting
S: AS 3000 erkende verrichting

Dit certificaat mag uitsluitend in zijn geheel worden gereproduceerd.

Akkoord
Pr.coörd.

VA

Gildeweg 44-46
3771 NB Barneveld
P.O. Box 459
3770 AL Barneveld NL

Tel. +31 (0)34 242 63 00
Fax +31 (0)34 242 63 99
E-mail info-env@eurofins.nl
Site www.eurofins.nl

BNP Paribas S.A. 227 9245 25
VAT/BTW No. NL 8043.14.883.B01
KvK No. 09088623
IBAN: NL71BNP0227924525
BIC: BNPANL2A

Eurofins Analytico B.V. is ISO 14001: 2004 gecertificeerd door TÜV en erkend door het Vlaamse Gewest (OVAM en Dep. LNE), het Brusselse Gewest (BIM), het Waalse Gewest (DGRNE-OWD) en door de overheden van Frankrijk en Luxemburg (MEV).



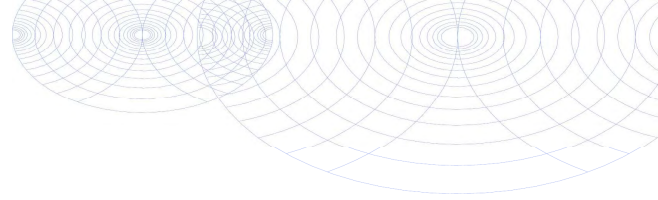

Bijlage (A) met deelmonsterinformatie behorende bij analysecertificaat 2014012885/1

Pagina 1/1

Analytico-nr.	Boornr	Omschrijving	Van	Tot	Barcode	Monsteromschrijving
7965113	B1.1	(0-20)	0	20	0531577037	MB1: B1+B2+B4+B6+B7+B8+B11
7965113	B4.2	(8-50)	8	50	0531577032	
7965113	B6.2	(8-50)	8	50	0531576849	
7965113	B7.2	(8-50)	8	50	0531576846	
7965113	B8.2	(8-25)	8	25	0531577026	
7965113	B1.2	(20-70)	20	70	0531577038	
7965113	B11.1	(0-50)	0	50	0531577025	
7965113	B2.2	(8-50)	8	50	0531577034	
7965114	B5.1	(0-50)	0	50	0531576847	B5.1 (0-50 cm-mv)
7965115	B1.3	(70-100)	70	100	0531577039	M01: B1+B2 (50-200 cm-mv)
7965115	B1.4	(100-150)	100	150	0531577035	
7965115	B1.5	(150-200)	150	200	0531577036	
7965115	B2.3	(50-100)	50	100	0531577033	
7965115	B2.4	(100-150)	100	150	0531577027	
7965115	B2.5	(150-200)	150	200	0531577030	



Eurofins Analytico B.V.

Gildeweg 44-46
 3771 NB Barneveld
 P.O. Box 459
 3770 AL Barneveld NL
 Tel. +31 (0)34 242 63 00
 Fax +31 (0)34 242 63 99
 E-mail info-env@eurofins.nl
 Site www.eurofins.nl

BNP Paribas S.A. 227 9245 25
 VAT/BTW No. NL 8043.14.883.B01
 KvK No. 09088623
 IBAN: NL71BNPA0227924525
 BIC: BNPANL2A

Eurofins Analytico B.V. is ISO 14001: 2004 gecertificeerd door TÜV en erkend door het Vlaamse Gewest (OVAM en Dep. LNE), het Brusselse Gewest (BIM), het Waalse Gewest (DGRNE-OWD) en door de overheden van Frankrijk en Luxemburg (MEV).

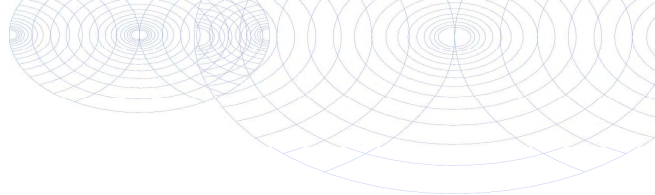
**Bijlage (B) met opmerkingen behorende bij analysecertificaat 2014012885/1**

Pagina 1/1

Opmerking 1)De toetswaarde van de som is gelijk aan de sommatie van $0,7 \cdot RG$ **Eurofins Analytico B.V.**

Gildeweg 44-46 Tel. +31 (0)34 242 63 00
3771 NB Barneveld Fax +31 (0)34 242 63 99
P.O. Box 459 E-mail info-env@eurofins.nl
3770 AL Barneveld NL Site www.eurofins.nl

BNP Paribas S.A. 227 9245 25
VAT/BTW No. NL 8043.14.883.B01
KvK No. 09088623
IBAN: NL71BNPA0227924525
BIC: BNPANL2A

Eurofins Analytico B.V. is ISO 14001: 2004 gecertificeerd door TÜV en erkend door het Vlaamse Gewest (OVAM en Dep. LNE), het Brusselse Gewest (BIM), het Waalse Gewest (DGRNE-OWD) en door de overheden van Frankrijk en Luxemburg (MEV).

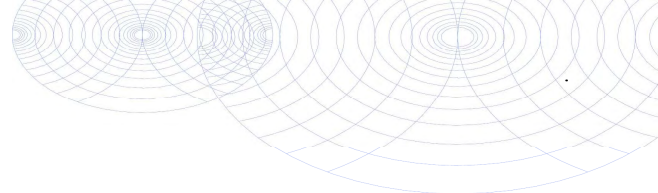

Bijlage (C) met methodeverwijzingen behorende bij analysecertificaat 2014012885/1

Pagina 1/1

Analyse	Methode	Techniek	Referentiemethode
Cryogeen malen AS3000	W0106	Voorbehandeling	Cf. AS3000
Droge Stof	W0104	Gravimetrie	Cf. pb 3010-2 en Gw. NEN-ISO 11465
Organische stof (gloeirest)	W0109	Gravimetrie	Cf. pb 3010-3 en cf. NEN 5754
Lutum (fractie < 2 μ m)	W0171	Sedimentatie	Cf. pb 3010-4 en cf. NEN 5753
Barium (Ba)	W0423	ICP-MS	Cf. pb 3010-5 en cf. NEN-EN-ISO 17294-2
Cadmium (Cd)	W0423	ICP-MS	Cf. pb 3010-5 en cf. NEN-EN-ISO 17294-2
Kobalt (Co)	W0423	ICP-MS	Cf. pb 3010-5 en cf. NEN-EN-ISO 17294-2
Koper (Cu)	W0423	ICP-MS	Cf. pb 3010-5 en cf. NEN-EN-ISO 17294-2
Kwik (Hg)	W0423	ICP-MS	Cf. pb 3010-5 en cf. NEN-EN-ISO 17294-2
Molybdeen (Mo)	W0423	ICP-MS	Cf. pb 3010-5 en cf. NEN-EN-ISO 17294-2
Nikkel (Ni)	W0423	ICP-MS	Cf. pb 3010-5 en cf. NEN-EN-ISO 17294-2
Lood (Pb)	W0423	ICP-MS	Cf. pb 3010-5 en cf. NEN-EN-ISO 17294-2
Zink (Zn)	W0423	ICP-MS	Cf. pb 3010-5 en cf. NEN-EN-ISO 17294-2
Minerale Olie (GC) (C10 - C40)	W0202	GC-FID	Cf. pb 3010-7 en cf. NEN 6978
Chromatogram M0 (GC)	W0202	GC-FID	Eigen methode
PCB (7)	W0271	GC-MS	Cf. pb 3010-8 en gw. NEN 6980
PAK (10 VROM)	W0271	GC-MS	Cf. pb. 3010-6 en gw. NEN-ISO 18287
PAK som AS3000/AP04	W0271	GC-MS	Cf. pb. 3010-6 en gw. NEN-ISO 18287



Eurofins Analytico B.V.

Gildeweg 44-46
3771 NB Barneveld
P.O. Box 459
3770 AL Barneveld NL

Tel. +31 (0)34 242 63 00
Fax +31 (0)34 242 63 99
E-mail info-env@eurofins.nl
Site www.eurofins.nl

BNP Paribas S.A. 227 9245 25
VAT/BTW No. NL 8043.14.883.B01
KvK No. 09088623
IBAN: NL71BNPA0227924525
BIC: BNPANL2A

Eurofins Analytico B.V. is ISO 14001: 2004 gecertificeerd door TÜV en erkend door het Vlaamse Gewest (OVAM en Dep. LNE), het Brusselse Gewest (BIM), het Waalse Gewest (DGRNE-OWD) en door de overheden van Frankrijk en Luxemburg (MEV).

Chromatogram TPH/ Mineral Oil

Sample ID.: 7965114
Certificate no.: 2014012885
Sample description.: B5.1 (0-50 cm-mv)

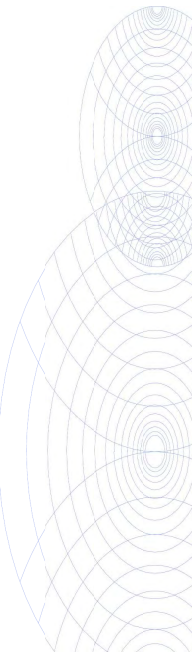
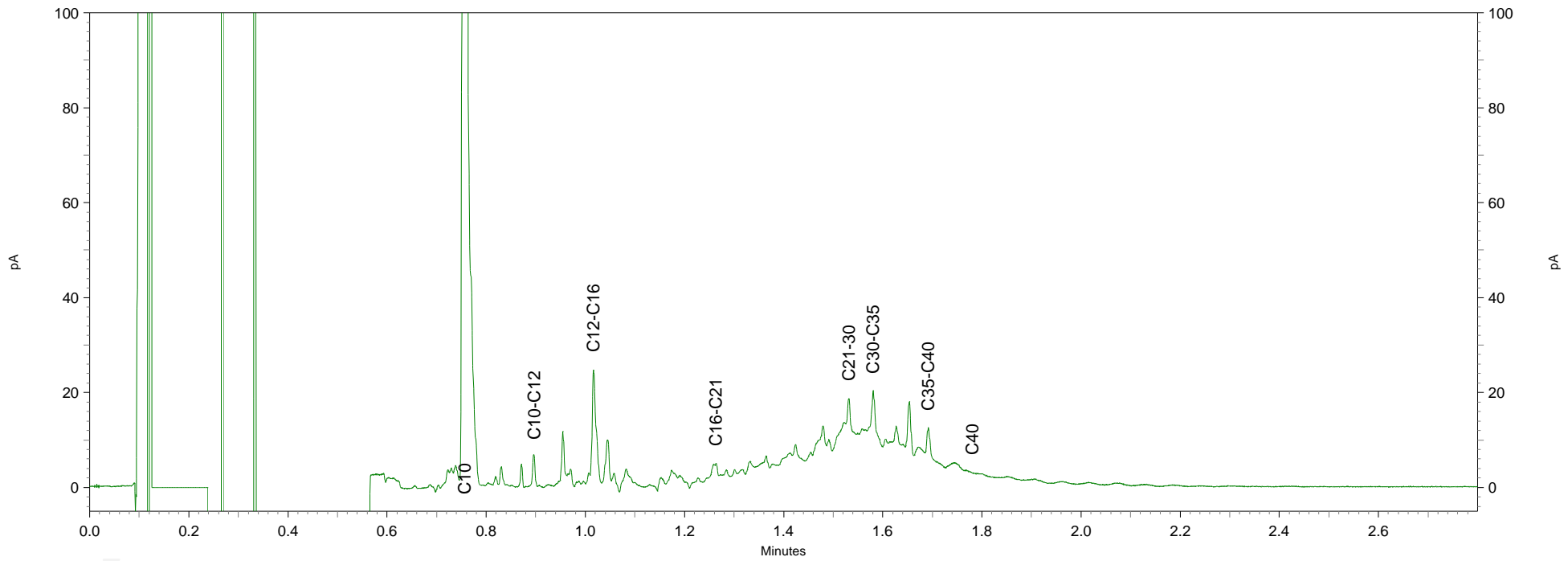
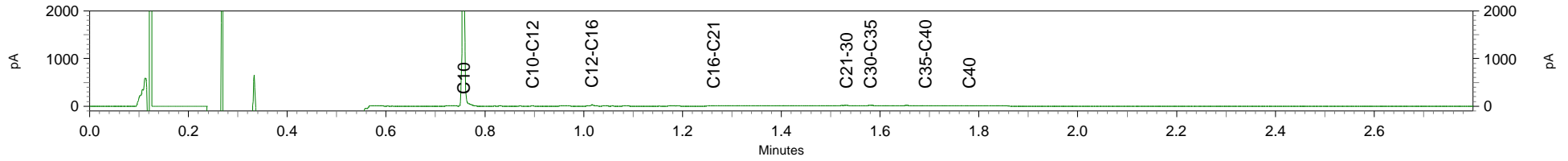

Terra Milieu BV
T.a.v. Joris van Rozendaal
Heesakkerstraat 8
5460 AG VEGHEL

Analyscertificaat

Datum: 18-02-2014

Hierbij ontvangt u de resultaten van het navolgende laboratoriumonderzoek.

Certificaatnummer/Versie	2014016013/1
Uw project/verslagnummer	Tm2013.405
Uw projectnaam	Achterweg 11a, Poortugaal
Uw ordernummer	
Monster(s) ontvangen	12-02-2014

Dit certificaat mag uitsluitend in zijn geheel worden gereproduceerd.

De grondmonsters worden tot 6 weken na datum ontvangst bewaard en watermonsters tot 2 weken na datum ontvangst. Zonder tegenbericht worden de monsters nadien afgevoerd.

Indien de monsters langer bewaard dienen te blijven verzoeken wij U dit exemplaar uiterlijk 1 week voor afloop van de standaardbewaarperiode ondertekend aan ons te retourneren. Voor de kosten van het langer bewaren van monsters verwijzen wij naar de prijslijst.

Bewaren tot:

Datum:

Naam:

Handtekening:

Wij vertrouwen erop uw opdracht hiermee naar verwachting te hebben uitgevoerd, mocht U naar aanleiding van dit analysecertificaat nog vragen hebben verzoeken wij U contact op te nemen met de afdeling Verkoop en Advies.

Met vriendelijke groet,

Eurofins Analytico B.V.



Ing. A. Veldhuizen
Technical Manager

Eurofins Analytico B.V.

Gildeweg 44-46
3771 NB Barneveld
P.O. Box 459
3770 AL Barneveld NL

Tel. +31 (0)34 242 63 00
Fax +31 (0)34 242 63 99
E-mail info-env@eurofins.nl
Site www.eurofins.nl

BNP Paribas S.A. 227 9245 25
VAT/BTW No. NL 8043.14.883.B01
KvK No. 09088623
IBAN: NL71BNPA0227924525
BIC: BNPANL2A

Eurofins Analytico B.V. is ISO 14001: 2004 gecertificeerd door TÜV en erkend door het Vlaamse Gewest (OVAM en Dep. LNE), het Brusselse Gewest (BIM), het Waalse Gewest (DGRNE-OWD) en door de overheden van Frankrijk en Luxemburg (MEV).

Analysecertificaat

Uw project/verslagnummer	Tm2013.405	Certificaatnummer/Versie	2014016013/1
Uw projectnaam	Achterweg 11a, Poortugaal	Startdatum	12-02-2014
Uw ordernummer		Rapportagedatum	18-02-2014/09:56
Datum monstername	12-02-2014	Bijlage	A, B, C
Monsternemer	Joris van Rozendaal	Pagina	1/2
Monstermatrix	Water; Water (AS3000)		

Analyse	Eenheid	1
Metalen		
S Barium (Ba)	µg/L	100
S Cadmium (Cd)	µg/L	<0.20
S Kobalt (Co)	µg/L	3.1
S Koper (Cu)	µg/L	31
S Kwik (Hg)	µg/L	<0.050
S Molybdeen (Mo)	µg/L	2.6
S Nikkel (Ni)	µg/L	<3.0
S Lood (Pb)	µg/L	17
S Zink (Zn)	µg/L	150
Vluchtige Aromatische Koolwaterstoffen		
S Benzeen	µg/L	<0.20
S Toluene	µg/L	<0.20
S Ethylbenzeen	µg/L	<0.20
S o-Xyleen	µg/L	<0.10
S m, p-Xyleen	µg/L	<0.20
S Xylenen (som) factor 0,7	µg/L	0.21 ¹⁾
BTEX (som)	µg/L	<0.90
S Naftaleen	µg/L	<0.020
S Styreen	µg/L	<0.20
Vluchtige organische halogeenkoolwaterstoffen		
S Dichloormethaan	µg/L	<0.20
S Trichloormethaan	µg/L	<0.20
S Tetrachloormethaan	µg/L	<0.10
S Trichlooretheen	µg/L	<0.20
S Tetrachlooretheen	µg/L	<0.10
S 1,1-Dichloorethaan	µg/L	<0.20
S 1,2-Dichloorethaan	µg/L	<0.20
S 1,1,1-Trichloorethaan	µg/L	<0.10
S 1,1,2-Trichloorethaan	µg/L	<0.10
S cis 1,2-Dichlooretheen	µg/L	<0.10

Nr. Monsteromschrijving
1 B1

Analytico-nr.
7974812

Q: door RvA geaccrediteerde verrichting
A: AP04 erkende verrichting
S: AS 3000 erkende verrichting

Dit certificaat mag uitsluitend in zijn geheel worden gereproduceerd.

Eurofins Analytico B.V.

Gildeweg 44-46
3771 NB Barneveld
P.O. Box 459
3770 AL Barneveld NL
Tel. +31 (0)34 242 63 00
Fax +31 (0)34 242 63 99
E-mail info-env@eurofins.nl
Site www.eurofins.nl

BNP Paribas S.A. 227 9245 25
VAT/BTW No. NL 8043.14.883.B01
KvK No. 09088623
IBAN: NL71BNPA0227924525
BIC: BNPANL2A

Eurofins Analytico B.V. is ISO 14001: 2004 gecertificeerd door TÜV en erkend door het Vlaamse Gewest (OVAM en Dep. LNE), het Brusselse Gewest (BIM), het Waalse Gewest (DGRNE-OWD) en door de overheden van Frankrijk en Luxemburg (MEV).



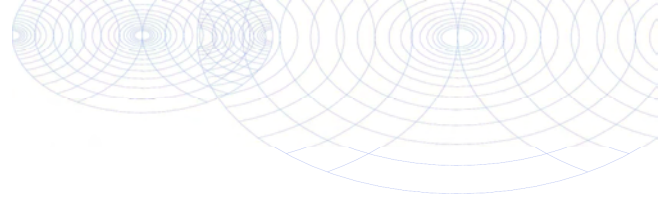

Analysecertificaat

Uw project/verslagnummer Tm2013.405
 Uw projectnaam Achterweg 11a, Poortugaal
 Uw ordernummer
 Datum monstername 12-02-2014
 Monsternemer Joris van Rozendaal
 Monstermatrix Water; Water (AS3000)

Certificaatnummer/Versie 2014016013/1
 Startdatum 12-02-2014
 Rapportagedatum 18-02-2014/09:56
 Bijlage A, B, C
 Pagina 2/2

Analyse	Eenheid	1
S trans 1,2-Dichlooretheen	µg/L	<0.10
CKW (som)	µg/L	<1.6
S Tribroommethaan	µg/L	<0.20
S Vinylchloride	µg/L	<0.10
S 1,1-Dichlooretheen	µg/L	<0.10
S 1,2-Dichloorethenen (Som) factor 0,7	µg/L	0.14 ¹⁾
S 1,1-Dichloorpropaan	µg/L	<0.20
S 1,2-Dichloorpropaan	µg/L	<0.20
S 1,3-Dichloorpropaan	µg/L	<0.20
S Dichloorpropanen som factor 0.7	µg/L	0.42
Minerale olie		
Minerale olie (C10-C12)	µg/L	<4.0
Minerale olie (C12-C16)	µg/L	<7.0
Minerale olie (C16-C21)	µg/L	<8.0
Minerale olie (C21-C30)	µg/L	<15
Minerale olie (C30-C35)	µg/L	<8.0
Minerale olie (C35-C40)	µg/L	<8.0
S Minerale olie totaal (C10-C40)	µg/L	<50

Nr. **Monsteromschrijving**
 1 B1

Analytico-nr.
 7974812

Eurofins Analytico B.V.



Q: door RvA geaccrediteerde verrichting
 A: AP04 erkende verrichting
 S: AS 3000 erkende verrichting

Dit certificaat mag uitsluitend in zijn geheel worden gereproduceerd.

Akkoord
 Pr.coörd.

VA

Gildeweg 44-46 Tel. +31 (0)34 242 63 00
 3771 NB Barneveld Fax +31 (0)34 242 63 99
 P.O. Box 459 E-mail info-env@eurofins.nl
 3770 AL Barneveld NL Site www.eurofins.nl

BNP Paribas S.A. 227 9245 25
 VAT/BTW No. NL 8043.14.883.B01
 KvK No. 09088623
 IBAN: NL71BNP0227924525
 BIC: BNPANL2A

Eurofins Analytico B.V. is ISO 14001: 2004 gecertificeerd door TÜV en erkend door het Vlaamse Gewest (OVAM en Dep. LNE), het Brusselse Gewest (BIM), het Waalse Gewest (DGRNE-OWD) en door de overheden van Frankrijk en Luxemburg (MEV).



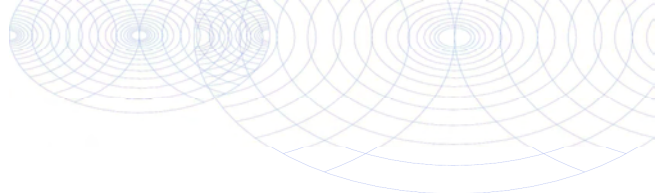

Bijlage (A) met deelmonsterinformatie behorende bij analysecertificaat 2014016013/1

Pagina 1/1

Analytico-nr. Boornr	Omschrijving	Van	Tot	Barcode	Monsteromschrijving
7974812	B1			0680009528	B1
7974812	B1			0680009521	
7974812	B1			B1076967	



Eurofins Analytico B.V.

Gildeweg 44-46
 3771 NB Barneveld
 P.O. Box 459
 3770 AL Barneveld NL
 Tel. +31 (0)34 242 63 00
 Fax +31 (0)34 242 63 99
 E-mail info-env@eurofins.nl
 Site www.eurofins.nl

BNP Paribas S.A. 227 9245 25
 VAT/BTW No. NL 8043.14.883.B01
 KvK No. 09088623
 IBAN: NL71BNPA0227924525
 BIC: BNPANL2A

Eurofins Analytico B.V. is ISO 14001: 2004 gecertificeerd door TÜV en erkend door het Vlaamse Gewest (OVAM en Dep. LNE), het Brusselse Gewest (BIM), het Waalse Gewest (DGRNE-OWD) en door de overheden van Frankrijk en Luxemburg (MEV).

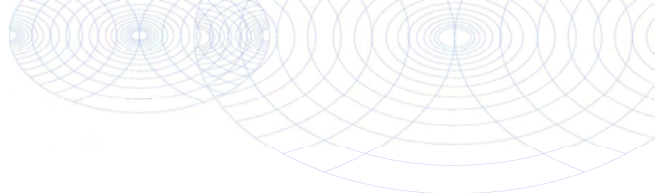
**Bijlage (B) met opmerkingen behorende bij analysecertificaat 2014016013/1**

Pagina 1/1

Opmerking 1)De toetswaarde van de som is gelijk aan de sommatie van $0,7 \cdot RG$ **Eurofins Analytico B.V.**

Gildeweg 44-46 Tel. +31 (0)34 242 63 00
3771 NB Barneveld Fax +31 (0)34 242 63 99
P.O. Box 459 E-mail info-env@eurofins.nl
3770 AL Barneveld NL Site www.eurofins.nl

BNP Paribas S.A. 227 9245 25
VAT/BTW No. NL 8043.14.883.B01
KvK No. 09088623
IBAN: NL71BNPA0227924525
BIC: BNPANL2A

Eurofins Analytico B.V. is ISO 14001: 2004 gecertificeerd door TÜV en erkend door het Vlaamse Gewest (OVAM en Dep. LNE), het Brusselse Gewest (BIM), het Waalse Gewest (DGRNE-OWD) en door de overheden van Frankrijk en Luxemburg (MEV).

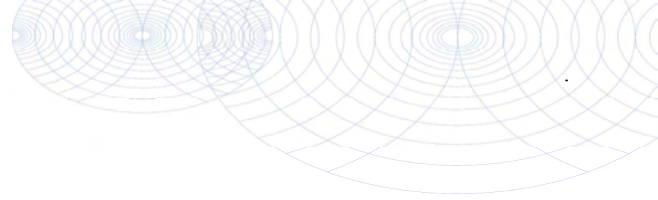
Bijlage (C) met methodeverwijzingen behorende bij analysecertificaat 2014016013/1

Pagina 1/1

Analyse	Methode	Techniek	Referentiemethode
Xylenen som AS3000	W0254	HS-GC-MS	Cf. pb 3130-1
Aromaten (BTEXN)	W0254	HS-GC-MS	Cf. pb 3130-1
Barium (Ba)	W0421	ICP-MS	Cf. pb 3110-3 en cf. NEN-EN-ISO 17294-2
Cadmium (Cd)	W0421	ICP-MS	Cf. pb 3110-3 en cf. NEN-EN-ISO 17294-2
Cobalt (Co)	W0421	ICP-MS	Cf. pb 3110-3 en cf. NEN-EN-ISO 17294-2
Koper (Cu)	W0421	ICP-MS	Cf. pb 3110-3 en cf. NEN-EN-ISO 17294-2
Kwik (Hg)	W0421	ICP-MS	Cf. pb 3110-3 en cf. NEN-EN-ISO 17294-2
Molybdeen (Mo)	W0421	ICP-MS	Cf. pb 3110-3 en cf. NEN-EN-ISO 17294-2
Nikkel (Ni)	W0421	ICP-MS	Cf. pb 3110-3 en cf. NEN-EN-ISO 17294-2
Lood (Pb)	W0421	ICP-MS	Cf. pb 3110-3 en cf. NEN-EN-ISO 17294-2
Zink (Zn)	W0421	ICP-MS	Cf. pb 3110-3 en cf. NEN-EN-ISO 17294-2
Styreen	W0254	HS-GC-MS	Cf. pb 3130-1
VOC1 (11)	W0254	HS-GC-MS	Cf. pb 3130-1
Tribroommethaan (Bromoform)	W0254	HS-GC-MS	Cf. pb 3130-1
Vinylchloride	W0254	HS-GC-MS	Cf. pb 3130-1
1,1-Dichlooretheen	W0254	HS-GC-MS	Cf. pb 3130-1
DiChEtheen som AS3000	W0254	HS-GC-MS	Cf. pb 3130-1
1,1-Dichloorpropaan	W0254	HS-GC-MS	Cf. pb 3130-1
1,2-Dichloorpropaan	W0254	HS-GC-MS	Cf. pb 3130-1
1,3-Dichloorpropaan	W0254	HS-GC-MS	Cf. pb 3130-1
DiChlprop. som AS300	W0254	HS-GC-MS	Cf. pb 3130-2 en gw. NEN EN ISO 15680
Minerale olie (GC) (C10 - C40)	W0215	LVI-GC-FID	Cf. pb 3110-5

Eurofins Analytico B.V.

Gildeweg 44-46
 3771 NB Barneveld
 P.O. Box 459
 3770 AL Barneveld NL

Tel. +31 (0)34 242 63 00
 Fax +31 (0)34 242 63 99
 E-mail info-env@eurofins.nl
 Site www.eurofins.nl

BNP Paribas S.A. 227 9245 25
 VAT/BTW No. NL 8043.14.883.B01
 KvK No. 09088623
 IBAN: NL71BNP0227924525
 BIC: BNPANL2A

Eurofins Analytico B.V. is ISO 14001: 2004 gecertificeerd door TÜV en erkend door het Vlaamse Gewest (OVAM en Dep. LNE), het Brusselse Gewest (BIM), het Waalse Gewest (DGRNE-OWD) en door de overheden van Frankrijk en Luxemburg (MEV).

Bijlage 7. Getoetste analyseresultaten

De analyseresultaten getoetst aan de Wet bodembescherming

Toetsing: S en I 2013 excl Barium	
Certificaatnummer	2014012885
Monstersomschrijving	MB1: B1+B2+B4+B6+B7+B8+B11 (0-70 cm-mv)
Monstersoort	Grond, AS3000
Uw projectnummer	Tm2013.405
Uw projectnaam	Achterweg 11a, Poortugaal
Uw ordernummer	13-405
Datum monstername	05-02-2014
Monsternemer	Teun van Breugel

Parameter	Eenheid	MB1: B1+B2+B4+ B6+B7+B8+ B11 (0-70 cm-mv)	+/-	RG	AW	T	I
Voorbehandeling							
Cryogeen malen AS3000		Uitgevoerd					
Bodemkundige analyses							
Droge stof	% (m/m)	88,4					
Organische stof	% (m/m) ds	1,2					
Gloeirest	% (m/m) ds	98,5					
Korrelgrootte < 2 µm (Lutum)	% (m/m) ds	4,5					
Metalen							
Barium (Ba)	mg/kg ds	<20					
Cadmium (Cd)	mg/kg ds	<0,20	-	0,200	0,362	4,10	7,84
Kobalt (Co)	mg/kg ds	<3,0	-	3	5,43	37,1	68,8
Koper (Cu)	mg/kg ds	6,2	-	5	21	60,4	99,8
Kwik (Hg)	mg/kg ds	0,18	+	0,0500	0,109	13,1	26,1
Molybdeen (Mo)	mg/kg ds	<1,5	-	1,5	1,5	95,8	190
Nikkel (Ni)	mg/kg ds	6,3	-	4	14,5	28,0	41,4
Lood (Pb)	mg/kg ds	12	-	10	33,2	193	352
Zink (Zn)	mg/kg ds	41	-	20	66,5	204	342
Minerale olie							
Minerale olie (C10-C12)	mg/kg ds	3,5					
Minerale olie (C12-C16)	mg/kg ds	<5,0					
Minerale olie (C16-C21)	mg/kg ds	<5,0					
Minerale olie (C21-C30)	mg/kg ds	<11					
Minerale olie (C30-C35)	mg/kg ds	<5,0					
Minerale olie (C35-C40)	mg/kg ds	<6,0					
Minerale olie totaal (C10-C40)	mg/kg ds	<35	-	35	38	519	1000
Polychloorbifenylen, PCB							
PCB 28	mg/kg ds	<0,0010					
PCB 52	mg/kg ds	<0,0010					
PCB 101	mg/kg ds	<0,0010					
PCB 118	mg/kg ds	<0,0010					
PCB 138	mg/kg ds	<0,0010					
PCB 153	mg/kg ds	<0,0010					
PCB 180	mg/kg ds	<0,0010					
PCB (som 7) (factor 0,7)	mg/kg ds	0,0049	-	0,00700	0,00400	0,102	0,200
Polycyclische Aromatische Koolwaterstoffen, PAK							
Naftaleen	mg/kg ds	<0,050					
Fenanthreen	mg/kg ds	0,60					
Anthraceen	mg/kg ds	0,23					
Fluorantheen	mg/kg ds	3,3					
Benzo(a)anthraceen	mg/kg ds	1,9					
Chryseen	mg/kg ds	2,1					
Benzo(k)fluorantheen	mg/kg ds	0,99					
Benzo(a)pyreen	mg/kg ds	1,7					
Benzo(ghi)peryleen	mg/kg ds	1,3					
Indeno(123-cd)pyreen	mg/kg ds	1,7					
PAK VROM (10) (factor 0,7)	mg/kg ds	14	+	0,350	1,5	20,8	40

Legenda	
-	< streefwaarde/aw2000 of RG
+	> AchtergrondWaarde (AW)
++	> Tussenwaarde (T)
+++	> Interventiewaarde (I)
	Niet getoetst
RG	Rapportagegrens
Normwaarden zijn gecorrigeerd met de volgende gegevens: Lutum: 4.5% van droge stof en organische stof: 1.20% van droge stof.	

Deze toetsing is met de grootste zorg samengesteld. Eurofins Analytico B.V. is echter niet verantwoordelijk voor de uitkomst van deze toetsing.

Toetsing: S en I 2013 excl Barium							
Certificaatnummer	2014012885						
Monsteromschrijving	B5.1 (0-50 cm-mv)						
Monstersoort	Grond, AS3000						
Uw projectnummer	Tm2013.405						
Uw projectnaam	Achterweg 11a, Poortugaal						
Uw ordernummer	13-405						
Datum monstername	05-02-2014						
Monsternemer	Teun van Breugel						
Parameter	Eenheid	B5.1 (0-50 cm-mv)	+/-	RG	AW	T	I
Voorbehandeling							
Cryogeen malen AS3000	Uitgevoerd						
Bodemkundige analyses							
Droge stof	% (m/m)	79,7					
Organische stof	% (m/m) ds	6,5					
Gloeirest	% (m/m) ds	92,9					
Korrelgrootte < 2 µm (Lutum)	% (m/m) ds	9,3					
Metalen							
Barium (Ba)	mg/kg ds	150					
Cadmium (Cd)	mg/kg ds	0,51	+	0,200	0,460	5,21	9,96
Kobalt (Co)	mg/kg ds	9,4	+	3	7,67	52,4	97,2
Koper (Cu)	mg/kg ds	81	++	5	27,2	78,2	129
Kwik (Hg)	mg/kg ds	1,5	+	0,0500	0,120	14,5	28,9
Molybdeen (Mo)	mg/kg ds	<1,5	-	1,5	1,5	95,8	190
Nikkel (Ni)	mg/kg ds	23	+	4	19,3	37,2	55,1
Lood (Pb)	mg/kg ds	440	+++	10	38,7	225	410
Zink (Zn)	mg/kg ds	180	+	20	87,7	269	451
Minerale olie							
Minerale olie (C10-C12)	mg/kg ds	<3,0					
Minerale olie (C12-C16)	mg/kg ds	5,4					
Minerale olie (C16-C21)	mg/kg ds	<5,0					
Minerale olie (C21-C30)	mg/kg ds	20					
Minerale olie (C30-C35)	mg/kg ds	11					
Minerale olie (C35-C40)	mg/kg ds	<6,0					
Minerale olie totaal (C10-C40)	mg/kg ds	44	-	35	124	1690	3250
Chromatogram olie (GC)	Zie bijl,						
Polychloorbifenylen, PCB							
PCB 28	mg/kg ds	<0,0010					
PCB 52	mg/kg ds	<0,0010					
PCB 101	mg/kg ds	0,0024					
PCB 118	mg/kg ds	0,0022					
PCB 138	mg/kg ds	0,0033					
PCB 153	mg/kg ds	0,0024					
PCB 180	mg/kg ds	0,0010					
PCB (som 7) (factor 0,7)	mg/kg ds	0,013	-	0,00700	0,0130	0,332	0,650
Polycyclische Aromatische Koolwaterstoffen, PAK							
Naftaleen	mg/kg ds	<0,050					
Fenanthreen	mg/kg ds	0,35					
Anthraceen	mg/kg ds	0,095					
Fluorantheen	mg/kg ds	0,80					
Benzo(a)anthraceen	mg/kg ds	0,41					
Chryseen	mg/kg ds	0,45					
Benzo(k)fluorantheen	mg/kg ds	0,21					
Benzo(a)pyreen	mg/kg ds	0,40					
Benzo(ghi)peryleen	mg/kg ds	0,33					
Indeno(123-cd)pyreen	mg/kg ds	0,37					
PAK VROM (10) (factor 0,7)	mg/kg ds	3,4	+	0,350	1,5	20,8	40

Legenda	
-	< streefwaarde/aw2000 of RG
+	> AchtergrondWaarde (AW)
++	> Tussenwaarde (T)
+++	> Interventiewaarde (I)
	Niet getoetst
RG	Rapportagegrens
Normwaarden zijn gecorrigeerd met de volgende gegevens: Lutum: 9.30% van droge stof en organische stof:6.5% van droge stof.	

Deze toetsing is met de grootste zorg samengesteld. Eurofins Analytico B.V. is echter niet verantwoordelijk voor de uitkomst van deze toetsing.

Toetsing: S en I 2013 excl Barium							
Certificaatnummer	2014012885						
Monsterschrijving	MO1: B1+B2 (50-200 cm-mv)						
Monstersoort	Grond, AS3000						
Uw projectnummer	Tm2013.405						
Uw projectnaam	Achterweg 11a, Poortugaal						
Uw ordernummer	13-405						
Datum monstername	05-02-2014						
Monsternemer	Teun van Breugel						
Parameter	Einheid	MO1: B1+B2 (50-200 cm-mv)	+/-	RG	AW	T	I
Voorbehandeling							
Cryogeen malen AS3000	Uitgevoerd						
Bodemkundige analyses							
Droge stof	% (m/m)	78,3					
Organische stof	% (m/m) ds	1,2					
Gloeirest	% (m/m) ds	97,8					
Korrelgrootte < 2 µm (Lutum)	% (m/m) ds	13,6					
Metalen							
Barium (Ba)	mg/kg ds	52					
Cadmium (Cd)	mg/kg ds	0,34	-	0,200	0,411	4,65	8,90
Kobalt (Co)	mg/kg ds	6,8	-	3	9,68	66,1	123
Koper (Cu)	mg/kg ds	12	-	5	27,1	77,8	129
Kwik (Hg)	mg/kg ds	0,057	-	0,0500	0,124	14,9	29,8
Molybdeen (Mo)	mg/kg ds	<1,5	-	1,5	1,5	95,8	190
Nikkel (Ni)	mg/kg ds	20	-	4	23,6	45,5	67,4
Lood (Pb)	mg/kg ds	23	-	10	38,6	224	409
Zink (Zn)	mg/kg ds	59	-	20	93,8	288	482
Minerale olie							
Minerale olie (C10-C12)	mg/kg ds	<3,0					
Minerale olie (C12-C16)	mg/kg ds	<5,0					
Minerale olie (C16-C21)	mg/kg ds	<5,0					
Minerale olie (C21-C30)	mg/kg ds	<11					
Minerale olie (C30-C35)	mg/kg ds	<5,0					
Minerale olie (C35-C40)	mg/kg ds	<6,0					
Minerale olie totaal (C10-C40)	mg/kg ds	<35	-	35	38	519	1000
Polychloorbifenylen, PCB							
PCB 28	mg/kg ds	<0,0010					
PCB 52	mg/kg ds	<0,0010					
PCB 101	mg/kg ds	<0,0010					
PCB 118	mg/kg ds	<0,0010					
PCB 138	mg/kg ds	<0,0010					
PCB 153	mg/kg ds	<0,0010					
PCB 180	mg/kg ds	<0,0010					
PCB (som 7) (factor 0,7)	mg/kg ds	0,0049	-	0,00700	0,00400	0,102	0,200
Polycyclische Aromatische Koolwaterstoffen, PAK							
Naftaleen	mg/kg ds	<0,050					
Fenantheen	mg/kg ds	<0,050					
Anthraceen	mg/kg ds	<0,050					
Fluorantheen	mg/kg ds	<0,050					
Benzo(a)anthraceen	mg/kg ds	<0,050					
Chryseen	mg/kg ds	<0,050					
Benzo(k)fluorantheen	mg/kg ds	<0,050					
Benzo(a)pyreen	mg/kg ds	<0,050					
Benzo(ghi)peryleen	mg/kg ds	<0,050					
Indeno(123-cd)pyreen	mg/kg ds	<0,050					
PAK VROM (10) (factor 0,7)	mg/kg ds	0,35	-	0,350	1,5	20,8	40

Legenda	
-	< streefwaarde/aw2000 of RG
+	> AchtergrondWaarde (AW)
++	> Tussenwaarde (T)
+++	> Interventiewaarde (I)
	Niet getoetst
RG	Rapportagegrens
Normwaarden zijn gecorrigeerd met de volgende gegevens: Lutum: 13.6% van droge stof en organische stof: 1.20% van droge stof.	

Deze toetsing is met de grootste zorg samengesteld. Eurofins Analytico B.V. is echter niet verantwoordelijk voor de uitkomst van deze toetsing.

Toetsing: S en I 2013 excl Barium							
Certificaatnummer	2014016013						
Monsteromschrijving	B1						
Monstersoort	Water, AS3000						
Uw projectnummer	Tm2013.405						
Uw projectnaam	Achterweg 11a, Poortugaal						
Uw ordernummer							
Datum monstername	12-02-2014						
Monsternemer	Joris van Rozendaal						
Parameter	Eenheid	B1	+/-	RG	S	T	I
Metalen							
Barium (Ba)	µg/L	100	+	20	50	338	625
Cadmium (Cd)	µg/L	<0,20	-	0,200	0,400	3,20	6
Kobalt (Co)	µg/L	3,1	-	2	20	60	100
Koper (Cu)	µg/L	31	+	2	15	45	75
Kwik (Hg)	µg/L	<0,050	-	0,0500	0,0500	0,175	0,300
Molybdeen (Mo)	µg/L	2,6	-	2	5	153	300
Nikkel (Ni)	µg/L	<3,0	-	3	15	45	75
Lood (Pb)	µg/L	17	+	2	15	45	75
Zink (Zn)	µg/L	150	+	10	65	433	800
Vluchtige Aromatische Koolwaterstoffen							
Benzeen	µg/L	<0,20	-	0,200	0,200	15,1	30
Tolueen	µg/L	<0,20	-	0,200	7	504	1000
Ethylbenzeen	µg/L	<0,20	-	0,200	4	77	150
o-Xyleen	µg/L	<0,10					
m,p-Xyleen	µg/L	<0,20					
Xylenen (som) factor 0,7	µg/L	0,21	-	0,200	0,200	35,1	70
BTEX (som)	µg/L	<0,90					
Naftaleen	µg/L	<0,020	-	0,0200	0,0100	35,0	70
Styreen	µg/L	<0,20	-	0,200	6	153	300
Vluchtige organische halogeenkoolwaterstoffen							
Dichloormethaan	µg/L	<0,20	-	0,200	0,0100	500	1000
Trichloormethaan	µg/L	<0,20	-	0,200	6	203	400
Tetrachloormethaan	µg/L	<0,10	-	0,100	0,0100	5,00	10
Trichlooretheen	µg/L	<0,20	-	0,100	24	262	500
Tetrachlooretheen	µg/L	<0,10	-	0,100	0,0100	20	40
1,1-Dichloorethaan	µg/L	<0,20	-	0,200	7	454	900
1,2-Dichloorethaan	µg/L	<0,20	-	0,200	7	204	400
1,1,1-Trichloorethaan	µg/L	<0,10	-	0,100	0,0100	150	300
1,1,2-Trichloorethaan	µg/L	<0,10	-	0,100	0,0100	65	130
cis 1,2-Dichlooretheen	µg/L	<0,10					
trans 1,2-Dichlooretheen	µg/L	<0,10					
CKW (som)	µg/L	<1,6					
Tribroommethaan	µg/L	<0,20	-				630
Vinylchloride	µg/L	<0,10	-	0,200	0,0100	2,50	5
1,1-Dichlooretheen	µg/L	<0,10	-	0,100	0,0100	5,00	10
1,2-Dichloorethenen (Som) factor 0,7	µg/L	0,14	-	0,100	0,0100	10,0	20
1,1-Dichloorpropaan	µg/L	<0,20					
1,2-Dichloorpropaan	µg/L	<0,20					
1,3-Dichloorpropaan	µg/L	<0,20					
Dichloorpropanen som factor 0.7	µg/L	0,42	-	0,600	0,800	40,4	80
Minerale olie							
Minerale olie (C10-C12)	µg/L	<4,0					
Minerale olie (C12-C16)	µg/L	<7,0					
Minerale olie (C16-C21)	µg/L	<8,0					
Minerale olie (C21-C30)	µg/L	<15					
Minerale olie (C30-C35)	µg/L	<8,0					
Minerale olie (C35-C40)	µg/L	<8,0					
Minerale olie totaal (C10-C40)	µg/L	<50	-	50	50	325	600

Legenda	
-	< streefwaarde/aw2000 of RG
+	> Streefwaarde (S)
++	> Tussenwaarde (T)
+++	> Interventiewaarde (I)
	Niet getoetst
RG	Rapportagegrens

Deze toetsing is met de grootste zorg samengesteld. Eurofins Analytico B.V. is echter niet verantwoordelijk voor de uitkomst van deze toetsing.

Bijlage 8. Foto's onderzoekslocatie

Fotoblad met foto's van de onderzochte locatie



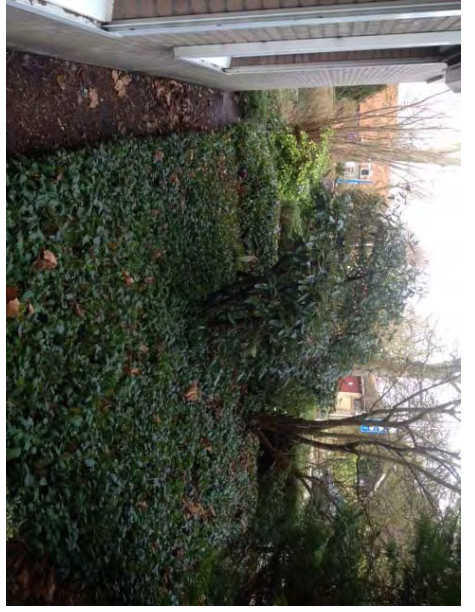



Bijlage 9. Certificaten veldwerk

Certificaat BRL-SIKB 2000

BRL SIKB 2000 Procescertificaat EC-SIK-20284

Eerland Certification B.V.
Postbus 275, 4190 CG Geldermalsen
telnr. +31-345-585034
faxnr. +31-345-585025



Eerland Certification verklaart hierbij op basis van het certificatie onderzoek dat het proces van:

Terra Milieu BV

Vestiging(en):

SINT-MICHIELSGESTEL

<i>Adres:</i>	Heesakkerstraat 8 5271 CB SINT-MICHIELSGESTEL	<i>Datum uitgifte:</i>	19-06-2012
<i>Telefoonnr:</i>	0413-820020	<i>Geldig tot:</i>	19-07-2014
<i>Faxnummer:</i>	0413-820025	<i>Gecertificeerd sinds:</i>	19-07-2011
<i>e-mail :</i>	info@terramilieu.nl	<i>KvK-nummer:</i>	52188396

voldoet aan de voorwaarden gesteld in:

Beoordelingsrichtlijn voor het SIKB procescertificaat Veldwerk bij Milieuhygiënisch Bodemonderzoek

voor het toepassingsgebied:

Protocol 2001: Plaatsen van handboringen en peilbuizen, maken van boorbeschrijvingen, nemen van grondmonsters en waterpassen

Protocol 2002: Het nemen van grondwatermonsters

Protocol 2003: Veldwerk bij milieuhygiënisch waterbodemonderzoek.

Protocol 2018: Locatie- inspectie en monsterneming van asbest in bodem

Procescertificatie

Het proces bestaat uit het veldwerk en/of mechanische boorwerkzaamheden. De output van het proces bestaat uit een goed uitgevoerd veldwerk en/of mechanische boringen, tastbaar gemaakt door de beschrijving in het veldwerkrapport. Het proces omvat alleen het veldwerk en niet de beoordeling van analyseresultaten of advieswerkzaamheden na het veldwerk.

Toepassing en gebruik

- Bij eventuele optredende klachten dient de opdrachtgever zich te wenden tot Terra Milieu BV en zonodig tot Eerland Certification B.V.
- De opdrachtgever tot veldwerk bij milieuhygiënisch bodemonderzoek kan herkennen dat de opdracht onder certificaat wordt uitgevoerd, doordat de opdrachtnemer in haar offerte en rapportage verwijst naar de "Beoordelingsrichtlijn SIKB 2000" en het bijbehorend protocol.
- Het veldwerk wordt uitgevoerd conform de richtlijnen in de bovenstaande VKB-protocollen van de Beoordelingsrichtlijn SIKB 2000 voor het procescertificaat "Veldwerk bij Milieuhygiënisch bodemonderzoek".



ing. E. Eerland
directie



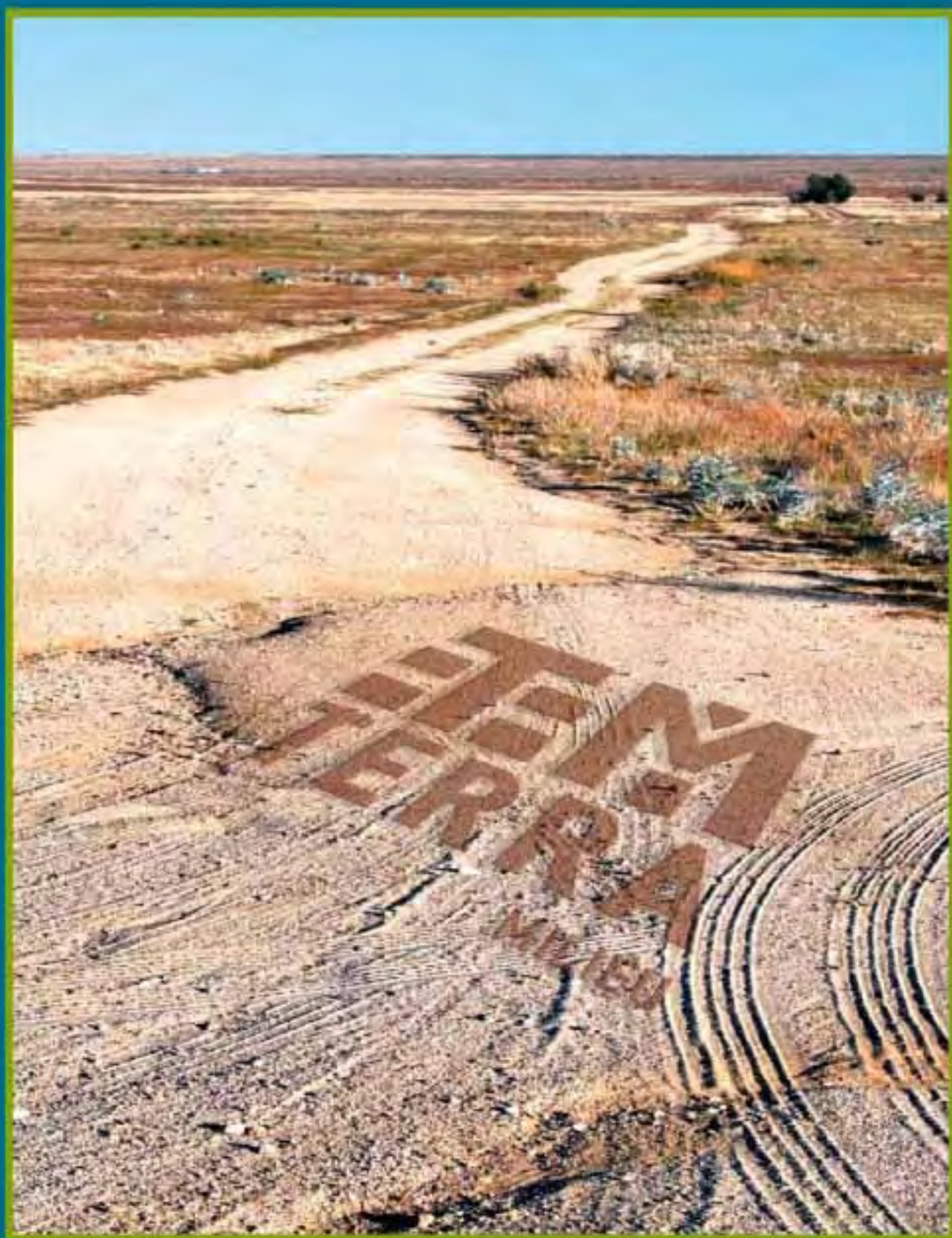

DUURZAAM MILIEUBEWUST ONDERZOEK

Terra Milieu bv | Postbus 253 | 5460 AG | Veghel
Tel. 0413 82 00 20 | info@terramilieu.nl | www.terramilieu.nl