



Akoestisch onderzoek wegverkeers- en industrielawaai Mijnkintbuurt blok 3 te Rotterdam

Opdrachtgever: BOdG Ruimtelijk Advies b.v.
Postbus 6083
3002 AB ROTTERDAM
Contactpersoon: de heer J. Bus

Greten Raadgevende Ingenieurs

bezoekadres
Vijfhuizenberg 167
4708 AJ Roosendaal

postadres
postbus 1091
4700 BB Roosendaal

telefoon
(0165) 56 52 58

internet
www.greten.nl



Inhoudsopgave

1.	Inleiding	4
2.	Wettelijk kader	5
2.1.	Wegverkeerslawaai	5
2.1.1.	Geluidzones naast wegen	5
2.2.	30 km/uur wegen.....	7
2.3.	Industrielawaai.....	8
2.3.1.	Geluidzones rond industrieterreinen	8
2.3.2.	Geluidbelasting in zones	11
2.4.	Overige geluidsbronnen	12
2.5.	Ontheffingsbeleid gemeente Rotterdam	13
2.6.	Cumulatieve geluidbelasting.....	13
3.	Situatie.....	14
4.	Berekeningen.....	15
4.1.	Gehanteerd rekenpakket.....	15
4.2.	Wegverkeerslawaai	15
4.2.1.	Verkeersgegevens.....	15
4.2.2.	Modelgegevens.....	16
4.2.3.	Situaties	16
4.2.4.	Bodemfactor / overdracht.....	16
4.2.5.	Rekenpunten.....	16
4.3.	Industrielawaai, Maas-/Rijnhaven	17
4.3.1.	Modelgegevens.....	17
4.3.2.	Situaties	17
4.3.3.	Bodemfactor / overdracht.....	17
4.3.4.	Gehanteerd rekenpakket.....	17
4.4.	Industrielawaai, Waal-/Eemhaven	17
5.	Rekenresultaten	18
5.1.	Wegverkeerslawaai	18
5.1.1.	Geluidbelasting zone-plichtige weg.....	18
5.1.2.	Geluidbelasting 30 km/uur wegen.....	20
5.1.3.	Gecumuleerde geluidbelasting wegverkeerslawaai	22
5.2.	Industrielawaai.....	24
5.2.1.	Maas- /Rijnhaven	24
5.2.2.	Waal-/ Eemhaven	25
6.	Conclusie.....	26
6.1.	Wegverkeerslawaai	26
6.2.	Industrielawaai.....	26
6.3.	Advies en overweging.....	27



Figuren en bijlagen

Figuur 1	:	Situatieschets wegverkeerslawaaï
Figuur 2	:	Situatieschets industrielawaai Maas-/Rijnhaven
Figuur 3	:	Situatieschets industrielawaai Waal-/Eemhaven
Figuur 4	:	Modelgegevens wegverkeerslawaaï
Figuur 5	:	Modelgegevens industrielawaai Maas-/Rijnhaven
Figuur 6	:	Modelgegevens industrielawaai Waal-/Eemhaven
Figuur 7	:	Situering rekenpunten
Bijlage I	:	Verkeersgegevens
Bijlage II	:	Modelgegevens wegverkeerslawaaï
Bijlage III	:	Modelgegevens industrielawaai Maas-/Rijnhaven
Bijlage IV	:	Modelgegevens industrielawaai Waal-/Eemhaven
Bijlage V	:	Rekenresultaten zone-plichtige weg
Bijlage VI	:	Rekenresultaten 30-km/uur wegen
Bijlage VII	:	Rekenresultaten wegverkeerslawaaï
Bijlage VIII	:	Rekenresultaten industrielawaai Maas-/Rijnhaven
Bijlage IX	:	Rekenresultaten industrielawaai Waal-/Eemhaven



1. Inleiding

In opdracht van BODG Ruimtelijk Advies b.v. is door Greten Raadgevende Ingenieurs de geluidbelasting vanwege wegverkeers- en industrielawaai bepaald ter plaatse van nieuw te realiseren woningen in het plangebied Mijnkintbuurt dat begrenst wordt door de Bas Jungeriusstraat, Polsstraat, Voetjesstraat en Boelstraat te Rotterdam.

De volgende werkzaamheden zijn verricht met betrekking tot zoneplichtige wegen:

- het verzamelen van gegevens waaronder voertuigintensiteiten, geometrie, doorsneden, bodemgebieden e.d.;
- het berekenen van de gevelbelasting op de woningen als gevolg van de zoneplichtige wegen;
- het toetsen van de berekende waarden aan de voorkeursgrenswaarde van 48 dB L_{den} ;
- het indien noodzakelijk adviseren van bron-, overdrachts- en ontvangermaatregelen;
- het aanleveren van argumenten voor een eventuele hogere waarde procedure.

De volgende werkzaamheden zijn verricht met betrekking tot 30 km/uur wegen:

- het verzamelen van gegevens waaronder voertuigintensiteiten, geometrie, doorsneden, bodemgebieden e.d.;
- het berekenen van de gevelbelasting op de woningen als gevolg van de maatgevende 30 km/uur wegen;
- het beoordelen van de akoestische situatie m.b.t. ruimtelijke ordening.

De volgende werkzaamheden zijn verricht met betrekking tot industrielawaai:

- het opvragen van het zone-model industrielawaai Maas-Rijnhaven;
- het opvragen van het zone-model industrielawaai Waal-/ Eemhaven;
- het bepalen van de gevelbelasting op de gevels van het nieuwbouwproject als gevolg van Waal-Eemhaven op basis van de Covenant Geluidruimte Waal- Eemhaven;
- het bepalen van de gevelbelasting op de gevels van het nieuwbouwproject als gevolg van Maas-Rijnhaven op basis van het zone-model.



2. Wettelijk kader

2.1. Wegverkeerslawaai

Wanneer een woning of een andere geluidsgevoelige bestemming wordt geprojecteerd in de zone langs een weg of spoorweg is de Wgh van toepassing. Op basis van artikel 77 Wgh moet akoestisch onderzoek uitgevoerd worden, zodat aangetoond kan worden dat wordt voldaan aan (in eerste instantie) de voorkeursgrenswaarde. Kan niet worden voldaan aan de voorkeursgrenswaarde, dan biedt de Wgh de mogelijkheid af te wijken van de voorkeursgrenswaarde tot een maximale waarde. Dit wordt de hogere waarde procedure genoemd. Bij vaststelling van het bestemmingsplan moet de voorkeursgrenswaarde, dan wel een vastgestelde hogere waarde, in acht worden genomen (artikel 76 Wgh).

2.1.1. Geluidzones naast wegen

Voor woningbouw binnen de zone van een weg dient een akoestisch onderzoek te worden overlegd. De breedte van de zone van een weg wordt als volgt omschreven:

Artikel 74, lid 1

Langs een weg bevindt zich een zone die aan weerszijden van de weg de volgende breedte heeft:

- a. *in stedelijk gebied:*
 - 1. *voor een weg, bestaande uit 3 of meer rijstroken: 350 meter;*
 - 2. *voor een weg, bestaande uit 1 of 2 rijstroken: 200 meter;*
- b. *in buitenstedelijk gebied:*
 - 1. *voor een weg, bestaande uit 5 of meer rijstroken: 600 meter;*
 - 2. *voor een weg, bestaande uit 3 of 4 rijstroken: 400 meter;*
 - 3. *voor een weg, bestaande uit 1 of 2 rijstroken: 250 meter.*

Onderhavige situatie betreft woningbouw in stedelijk gebied. Het te situeren object bevindt zich onder andere¹ binnen de zone van de:

- ❑ Pleinweg (50 km/uur).

Alvorens aan de grenswaarde te toetsen mag, conform artikel 3.6a van het Reken- en meetvoorschrift geluidhinder (Rmg), voor wegverkeer bij de toetsing aan de ten hoogste toelaatbare geluidbelasting een aftrek worden toegepast. Deze aftrek is gebaseerd op artikel 110g van de Wet geluidhinder. Voor wegen met een snelheid tot 70 km/uur bedraagt de aftrek 5 dB en voor wegen met een snelheid van 70 km/uur of meer 2 dB of 1 dB².

¹ De gevelbelasting als gevolg van de overige wegen is aangezien de lage verkeersintensiteiten, de afscherming van omliggende bebouwing en oriëntatie t.o.v. het plangebied te verwaarlozen en zal derhalve in onderhavig onderzoek buiten beschouwing worden gelaten.

² Conform de Reken- en Meetvoorschrift geluid 2012 kan nu worden aangegeven of lid 1 of lid 2 van artikel 3.5 van toepassing is, dus of er een aftrek van 2 dB of 1 dB van toepassing is bij snelheden hoger of gelijk aan 70 km/uur.



Geluidbelasting in zones

In de onderstaande tabel staan de grenswaarden m.b.t. wegverkeerslawaai weergegeven.

Tabel 2.1.1 Grenswaarden wegverkeerslawaai

Situatie	Voorkeursgrenswaarde ¹⁾ [dB]	Hoogst toelaatbare ontheffing [dB]	
Nieuwe woning/ bestaande weg			
Nieuw te bouwen woning	48	53 ²⁾	Buitenstedelijk
		58 ²⁾	Stedelijk
		63 ³⁾	Stedelijk, niet geprojecteerd
Nieuw te bouwen agrarische bedrijfswoning	48	n.v.t.	Stedelijk
		58	Buitenstedelijk
Andere gezondheidszorggebouwen	48	53	Verzorgingstehuis
Vervangende nieuwbouw	48	68 ⁴⁾	Stedelijk
		63 ⁵⁾	Naast autosnelweg
		58 ⁶⁾	Buitenstedelijk

- 1) Conform artikel 82, lid 1 Wgh
- 2) Conform artikel 83, lid 1 Wgh
- 3) Conform artikel 83, lid 2 Wgh
- 4) Conform artikel 83, lid 5 Wgh
- 5) Conform artikel 83, lid 6 Wgh
- 6) Conform artikel 83, lid 7 Wgh



2.2. 30 km/uur wegen

Het te situeren project bevindt zich enkel binnen de invloedssfeer van de volgende 30 km/uur weg³:

- Bas Jungeriusstraat;
- Polslandstraat;
- Boelstraat;
- Voetjestraat;
- Bonaventurastraat;
- Mijkintstraat;
- Blankenburgstraat;
- Wuysterstraat;
- Spruytstraat.

Conform de Wet geluidhinder zijn geen grenswaarden gesteld aan dergelijke wegen, conform artikel 74 lid 2 van de Wgh is voor 30 km/uur-wegen geen onderzoeksplicht. De aftrek ex artikel 110g Wgh is eveneens niet van toepassing.

Artikel 74, Lid 2

Het eerste lid (zie paragraaf 2.2.1) geldt niet met betrekking tot:

- a. *wegen die gelegen zijn binnen een als woonerf aangeduid gebied;*
- b. *wegen waarvoor een maximum snelheid van 30 km per uur geldt.*

In het kader van ‘goede ruimtelijke ordening’ is het onderzoeken van de geluidssituatie van 30 km/h-wegen wel van belang. De Raad van State heeft dat onderstreept (Bron: CROW-infoblad 965, “*Handreiking berekenen wegverkeerslawaaai bij 30 km/h*”). In een verkeerssituatie met hogere verkeersintensiteiten, elementverharding en/of wegversmallingen, is een controle van de geluidssituatie onderdeel van de zorgplicht van de overheid.

In onderhavig onderzoek is de verkeersintensiteit zodanig dat de geluidbelasting vanwege wegverkeerslawaaai inzichtelijk gemaakt is met het oog op toetsing aan het Bouwbesluit (Bescherming tegen geluid van buiten, Afdeling 3.1).

³ De gevelbelasting als gevolg van de overige wegen is, aangezien de lage verkeersintensiteiten, de afscherming van omliggende bebouwing en oriëntatie en grote afstand t.o.v. het plangebied, te verwaarlozen en zal derhalve in onderhavig onderzoek buiten beschouwing worden gelaten.



2.3. Industrielawaai

2.3.1. Geluidzones rond industrieterreinen

Indien bij de vaststelling van een bestemmingsplan aan gronden een zodanige bestemming wordt gegeven dat daardoor een industrieterrein ontstaat, wordt daarbij tevens rond het betrokken terrein gelegen zone vastgesteld, waarbuiten de geluidbelasting vanwege dat terrein de waarde van 50 dB(A) niet te boven mag gaan (hoofdstuk V van de Wet geluidhinder). Binnen de zone zijn woonbestemmingen en andere geluidsgevoelige bestemmingen slechts aanvaardbaar indien de geluidsbelasting op de gevel aan de wettelijke grenswaarden voldoet.

De locatie Mijnkintbuurt blok 3 valt binnen de geluidzone van het industrieterrein Maas-Rijnhaven en industrieterrein Waal-Eemhaven.

Maas-Rijnhaven

Bij de DCMR Milieudienst Rijnmond is een knip van het zonemodel (MaasRijn-gebied2, ontvangen op 16-12-2020) opgevraagd m.b.t. Industrielawaai afkomstig van industrieterrein Maas-Rijnhaven.

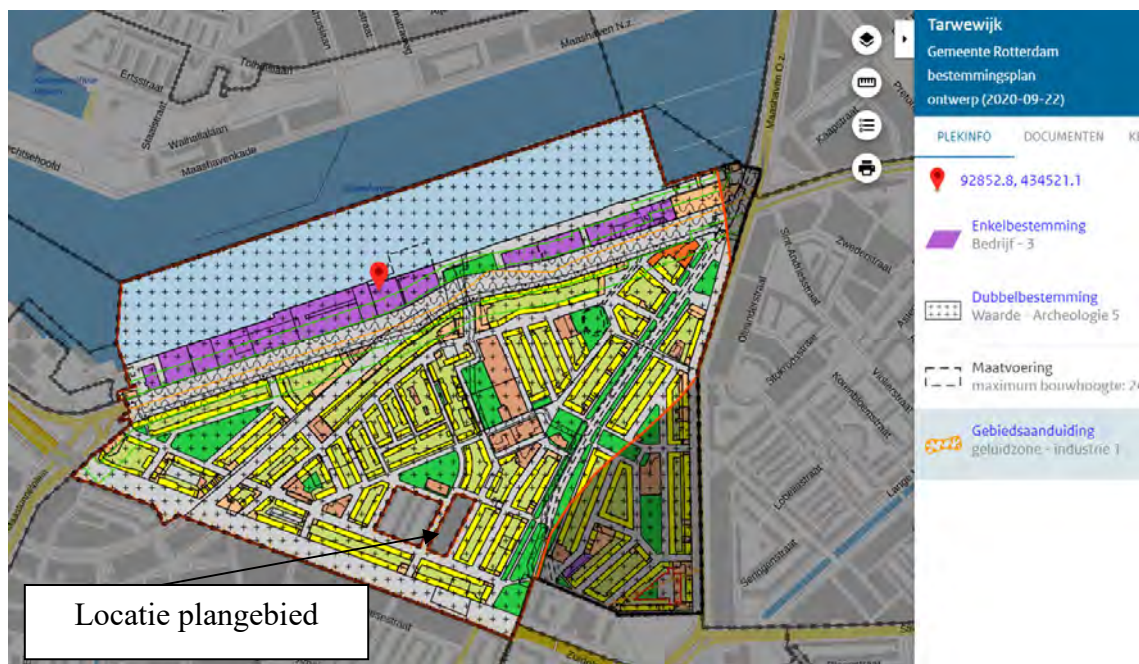

Figuur 2.1 geluidscontouren industrieterrein Maas-/ Rijnhaven



Figuur 2.2 toont de situering van de geluidbronnen behorende bij het industrieterrein Maas-/Rijnhaven afkomstig uit de knip van het zonemodel ten opzichte van de projectlocatie.

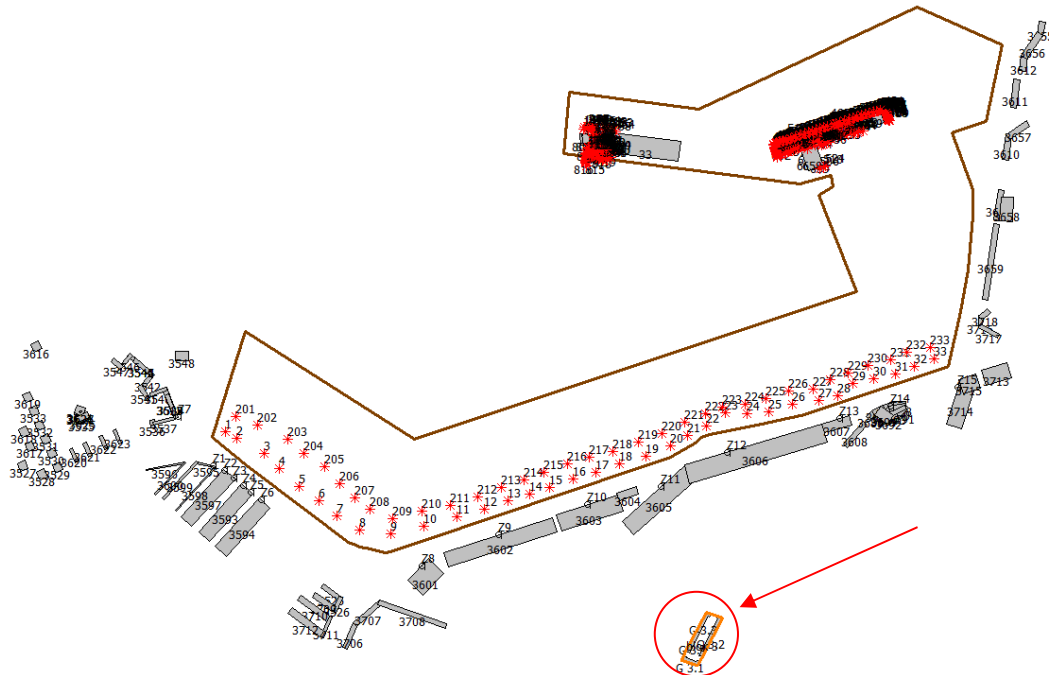



Waal-Eemhaven

Voor industrieterrein Waal- /Eemhaven wordt aansluiting gevonden bij Afspraak 7 van de (uitwerking) convenant Geluidruimte Waal-/ Eemhaven, d.d. december 2010:

Afspraak 7. Voor een gedeelte van het gebied dat wordt genoemd in afspraak 6 en op de kaart is aangegeven als 'gebied voor standaard onderzoek', te weten het gebied tussen de 50 dB(A) Bronnenmodel 2025 en de 50 dB(A) T+ contour, stellen gemeenten – naast een standaard geluidberekening – ook een standaard werkwijze beschikbaar voor het bepalen van de hogere waarden ingevolge de Wet geluidhinder. Het standaardonderzoek en de standaard methode kunnen worden gebruikt bij de ontwikkeling van beoogde woningbouwlocaties en hebben tot doel, behalve de onderzoeksinspanning, ook de procedurelast van het volgen van een hogere waarde te beperken.

In figuur 2.3 en 2.4 zijn de indicatieve geluidcontouren weergegeven t.b.v. de berekening industrielawaai Waal-/ Eemhaven met daarin de locatie van het plangebied.

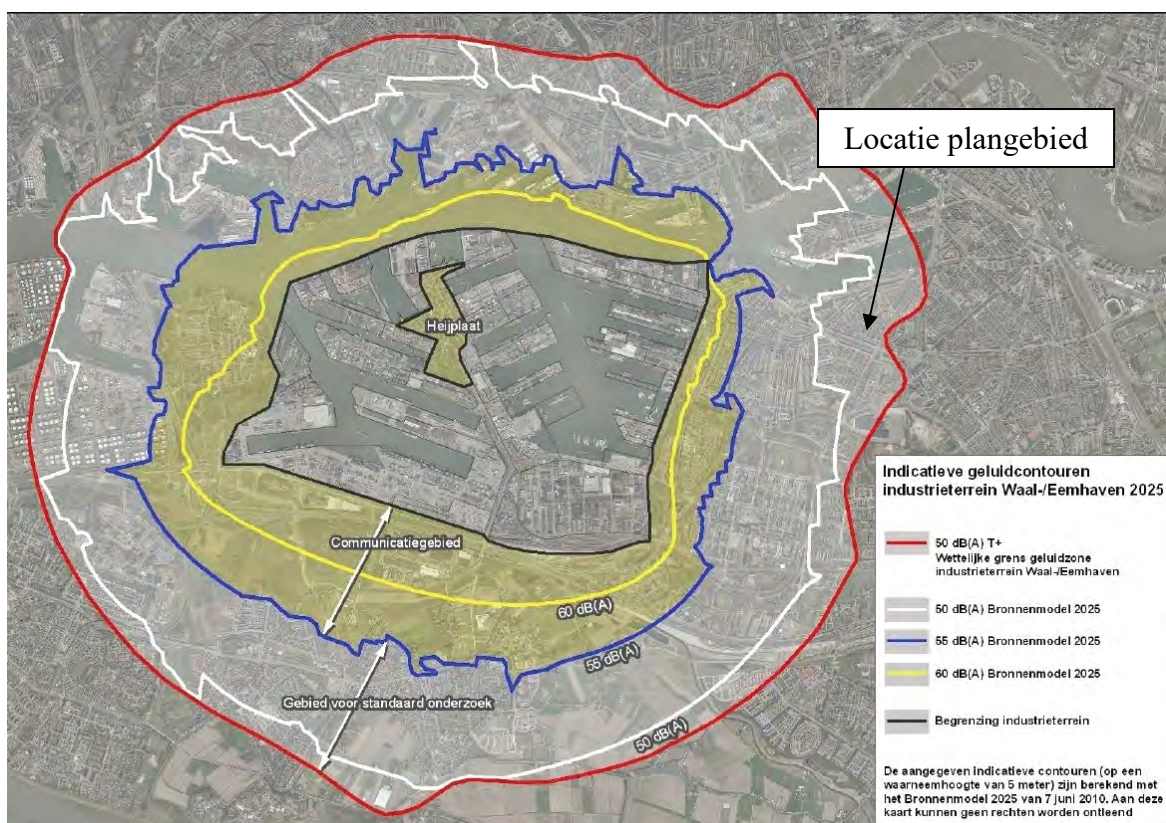

Figuur 2.3 geluidscontouren industrieterrein Waal-/ Eemhaven

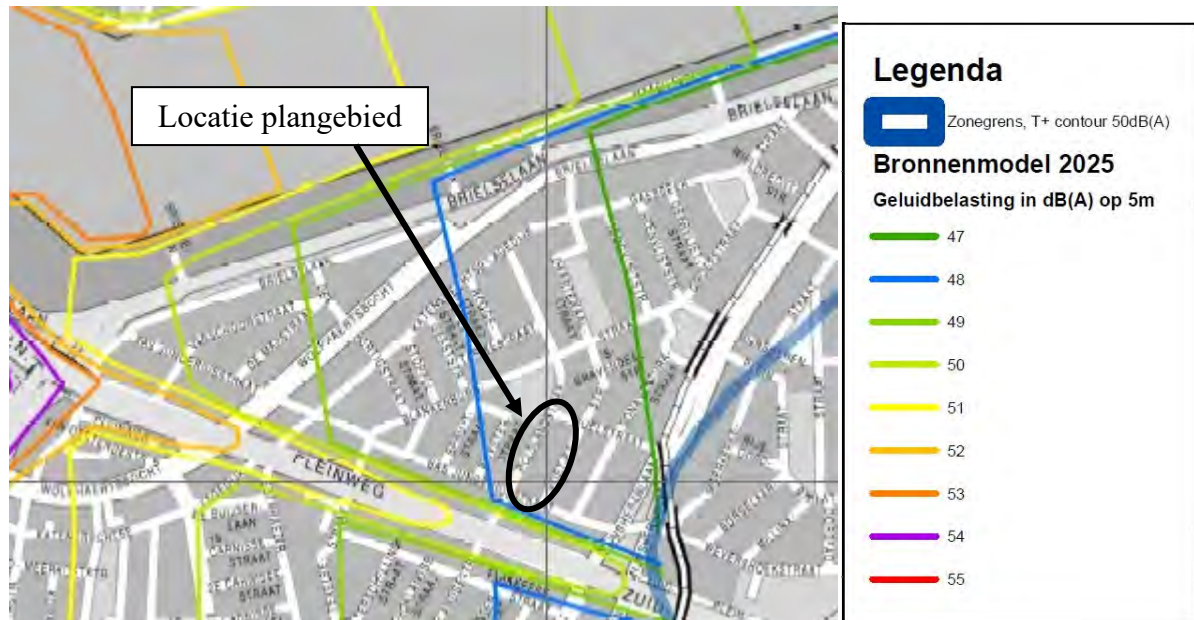

Figuur 2.4 gebied voor standaard onderzoek t.p.v. locatie plangebied

Zoals blijkt uit figuur 2.4 ligt het project tussen de 47 dB(A) en 48 dB(A) grens. Conform het Convenant dient derhalve in eerste instantie de handreiking doorlopen te worden.

2.3.2. Geluidbelasting in zones

Op basis van artikelen 51 Wgh kan voor de woningen (vervangende nieuwbouw) die binnen de zonegrens liggen, hogere grenswaarden worden verleend. De geluidbelasting op de gevel (door het industrieterrein) mag daardoor meer bedragen dan 50 dB(A) tot maximaal 65 dB(A).



2.4. Overige geluidsbronnen

Railverkeer

In de nabije omgeving van het project is de metrolijn D en E gelegen, zie figuur 2.4.1 en 2.4.2.

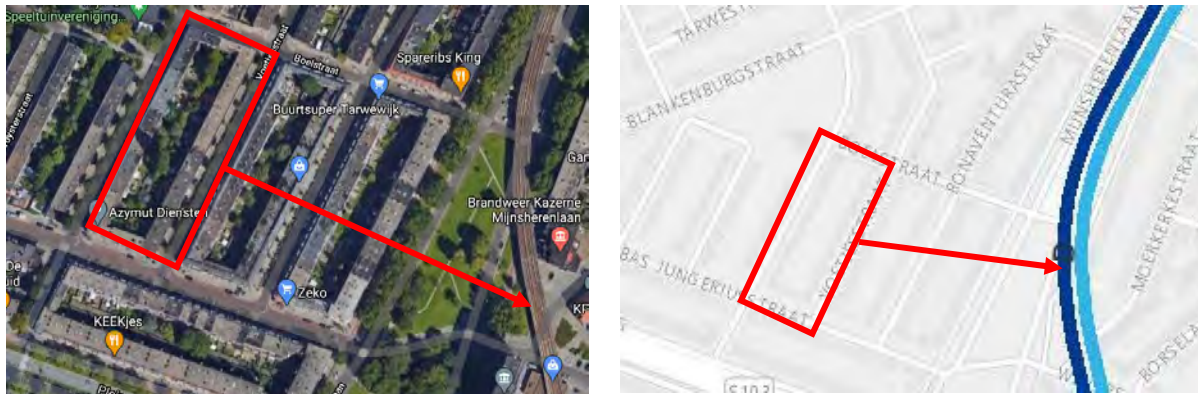

Figuur 2.4.1/2.4.2 Locatie project ten opzichte van de metrolijnen D en E⁴.

Conform de Regeling zonekaart spoorwegen geluidhinder betreft het traject 625, zie figuur 2.4.3 en 2.4.4.



Figuur 2.4.3 Metrolijn D/E⁵

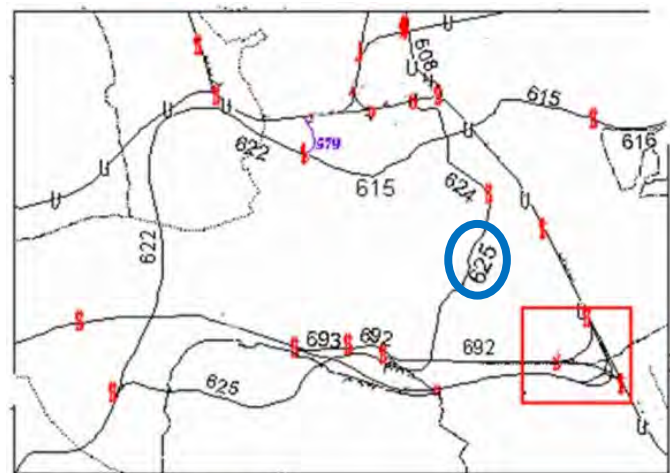

Deelkaart 3: Rotterdam Centrum RET

Figuur 2.4.4 Metrolijn D/E als trajectnummer in de Regeling zonekaart spoorwegen geluidhinder.

De geluidzone van traject 625 bedraagt, conform de Regeling zonekaart spoorwegen geluidhinder, 100 m vanaf de buitenste spoorstaaf. Het plangebied bevindt zich buiten de zone van traject 625, op een afstand van meer dan 150 m vanaf de buitenste spoorstaaf van het traject. In onderhavig onderzoek is derhalve de geluidbelasting vanwege railverkeer buiten beschouwing gelaten, aangezien deze niet binnen de invloedssfeer van het traject valt.

⁴ Bron: <https://www.ret.nl/home/reizen/kaarten-plattegronden.html>

⁵ Bron: <https://www.ret.nl/home/reizen/kaarten-plattegronden.html>



Luchtverkeer

Het plan ligt niet binnen een zogeheten KE-geluidzone, zodat voor dit aspect geen toetsing aan de Luchtvaartwet en de bij de Wet geluidhinder behorende besluiten nodig is.

2.5. Ontheffingsbeleid gemeente Rotterdam

De gemeente Rotterdam heeft de Nota ‘Ontheffingsbeleid Wet geluidhinder voor bouw- en bestemmingsplannen in de gemeente Rotterdam’ vastgesteld. Het ontheffingsbeleid is alleen van toepassing op nieuwe woningen waarvoor hogere waarden moeten worden vastgesteld. Dit beleid heeft als doel het voorkomen en/of verminderen van het aantal geluidgehinderden in ruimtelijke plannen. Het ontheffingsbeleid schrijft voor dat elke woning waarvoor een hogere waarde wordt vastgesteld in principe voorzien moet zijn van tenminste één geluidluwe gevel en buitenruimte.

In onderstaande tabel⁶ staan de hoogst toelaatbare geluidbelastingen voor geluidluwe gevels en buitenruimten per geluidbron (aan de hand van L_{den}). Bij het rekenkundig bepalen van de geluidbelasting moet worden uitgegaan van de waarneemhoogten waarop geluidhinder daadwerkelijk te verwachten is.

Tabel 2.4.1 hoogst toelaatbare geluidbelastingen

Geluidbron	Grenswaarde ‘geluidluw’	Toelichting
Wegverkeer	53 dB	De toetsing vindt plaats voor het totaal van alle wegen, na aftrek conform het vigerende Reken- en meetvoorschrift geluidhinder.
Industrie	50 dB(A)	De toetsing vindt plaats voor het totaal van alle relevante industrieterreinen

2.6. Cumulatieve geluidbelasting

Cumulatie is alleen van belang in situaties waarin geluidsgevoelige bebouwing wordt blootgesteld aan meerdere geluidsbronnen. Op basis van Bijlage I, hoofdstuk 2: “rekenmethode cumulatieve geluidbelasting” uit het RMG 2012 behoeven de in onderhavig onderzoek aanwezige wegen en industrielawaai, die niet zorgen voor een overschrijding van de voorkeursgrenswaarde, niet betrokken te worden in de berekening van de cumulatieve geluidbelasting. Aangezien geen enkele voorkeursgrenswaarde wordt overschreden, is er in onderhavig onderzoek geen noodzaak tot cumulatie van geluid.

⁶ Conform Ontheffingsbeleid Wet geluidhinder, gemeente Rotterdam



3. Situatie

In de Tarwewijk is men voornemens in plangebied Mijnkintbuurt een blok te situeren die ruimte biedt aan in totaal 47 tot 58 woningen. Het complex zal maximaal 4 geluidgevoelige bouwlagen bevatten.

De woningen betreffen vervangende nieuwbouw en worden gesitueerd op ca. 87 meter van de as van de Pleinweg, ca. 11 meter van de as van de Bas Jungeriusstraat, ca. 7 meter van de as van de Polslanstraat en de Voetjesstraat, ca. 5 meter van de Boelstraat, ca. 88 meter van de as van de Blankenburgstraat, ca. 64 meter van de as van de Bonaventurastraat en ca. 65 meter van de as van de Mijnkintstraat.

De afstand tot industrieterrein Maas-Rijnhaven bedraagt ca. 380 meter. De afstand tot industrieterrein Waal-/Eemhaven bedraagt ca. 1600 meter.

De Pleinweg betreft één van de ontsluitingswegen. De weg is opgebouwd uit een dunne asfalt geluidsreducerende deklaag (DGD). De 30 km/uur wegen zijn allen opgebouwd uit klinkerbestrating. De omgeving bestaat voornamelijk uit woningbouw en in het overdrachtsgebied zijn geen relevante hoogteverschillen aanwezig. De bodem is als hard bodemgebied te beschouwen (worst case benadering).

In de figuren 3.1 t/m 3.3 zijn drie varianten uitgewerkt van mogelijke indelingen. In figuur 1 (zie bijlage) is een situatieschets opgenomen van het plangebied en de directe omgeving. In onderstaande figuur is een verkaveling opgenomen van het plangebied, waarbij:

- lichtgrijs maximaal 3 bouwlagen bevat;
- grijs en donkergrijs maximaal 4 bouwlagen bevatten.



Figuur 3.1 Situatie project (variant 1, 47 woningen)



Figuur 3.2 Situatie project (variant 2, 51 woningen)



Figuur 3.3 Situatie project (variant 3, 58 woningen)

In onderhavig onderzoek zijn de geluidbelastingen op de gevels inzichtelijk gemaakt voor 4 bouwlagen, met uitzondering van het blok dat in alle varianten licht grijs is. Dit is gedaan om een stuk ontwerpvrijheid te realiseren.



4. Berekeningen

4.1. Gehanteerd rekenpakket

Wegverkeerlawaai

De berekening is uitgevoerd conform de Standaard Rekenmethode II uit het Reken- en Meetvoorschrift Geluidhinder. Hiervoor is een grafisch rekenpakket gebruikt, te weten: Geomilieu, versie 2020.1 van DGMR.

Industrielawaai

Voor het bepalen van de geluidbelasting is gebruik gemaakt van gegevens beschikbaar gesteld door de DCMR Milieudienst Rijnmond (d.d. 16-12-2020) met betrekking tot de geluidbelasting afkomstig van industrieterrein Maas-Rijnhaven.

Dit geldt eveneens voor industrieterrein Waal-/Eemhaven, echter voor de bepaling van de geluidbelasting kan in onderhavig onderzoek gebruik worden gemaakt van het Convenant Waal-/Eemhaven.

4.2. Wegverkeerslawaai

4.2.1. Verkeersgegevens

De verkeersgegevens van de wegen zijn afkomstig van de gemeente Rotterdam (afdeling Mobiliteit). De cijfers betreffen gegevens uit het prognosejaar 2031. Het wegdek van de Pleinweg is opgebouwd uit een dunne asfalt geluidsreducerende deklaag (DGD). Alle 30 km/uur wegen hebben een wegdekverharding van klinkerbestrating.

In onderstaande tabel staat de te verwachten voertuigintensiteiten weergegeven voor prognosejaar 2031. Zie bijlage I voor onder andere de bepaling van de voertuigverdeling.

Tabel 4.2.1.1 Wegverkeerintensiteiten, prognosejaar 2031

Wegvak	tussen	en	Intensiteit [mvt/etmaal]	Rijsnelheid [km/h]	Type wegdek 2026
Pleinweg	Strevelsweg	Wolphaertsbocht	30932	50	Dunne deklaag type A
Bas Jungeriusstr.	Blankenburgstr.	Polslandstraat	832	30	Klinkers
Bas Jungeriusstr.	Polslandstraat	Mijnsherenlaan	3664	30	Klinkers
Polslandstraat	Bas Jungeriusstr.	Pleinweg	808	30	Klinkers
Spruytstraat	Bas Jungeriusstr.	Mijnkintstraat	808	30	Klinkers
Wuysterstraat	Bas Jungeriusstr.	Mijnkintstraat	808	30	Klinkers
Mijnkintstraat	Wuysterstraat	Spruytstraat	808	30	Klinkers
Bonaventurastr.	Maasdamstraat	Bas Jungeriusstr.	808	30	Klinkers
Blankenburgstr.	Mijnsherenplein	Polsbandstraat	1592	30	Klinkers
Blankenburgstr.	Polsbandstraat	Den Hertigstraat	1368	30	Klinkers
Blankenburgstr.	Den Hertigstraat	Pleinweg	832	30	Klinkers
Boelstraat	Polslandstraat	Mijnsherenlaan	808	30	Klinkers
Voetjesstraat	Blankenburgstr.	Bas Jungeriusstr.	808	30	Klinkers



4.2.2. *Modelgegevens*

Bij de modellering zijn de intensiteiten van de rijlijnen, het wegtype en de snelheid ter plaatse ingevoerd. In bijlage II zijn alle gegevens (objecten, wegen, waarneempunten e.d.) in numerieke vorm opgenomen.

4.2.3. *Situaties*

De volgende situaties zijn doorgerekend:

1. De geluidbelasting vanwege Pleinweg;
2. De geluidbelasting vanwege 30 km/uur wegen;
3. De geluidbelasting vanwege alle wegen tezamen;
4. De geluidbelasting vanwege industrieterrein Maas-/Rijnhaven.

4.2.4. *Bodemfactor / overdracht*

De bodem in het overdrachtsgebied is als akoestisch hard beschouwd, (worst case benadering), met uitzondering van een aantal (groenvoorziening, tuin, etc.).

4.2.5. *Rekenpunten*

De rekenpunten zijn gesitueerd ter plaatse van de gevels van het gebouw op een hoogte van 1,5 - 5 - 8 en 11 meter boven lokaal maaiveld. De rekenpunten zijn gekoppeld aan de achterliggende gevel, zodat het invallend geluid is bepaald.

Zie figuur 7 (bijlage) voor een grafische weergave van de rekenpunten.



4.3. Industrielawaai, Maas-/Rijnhaven

4.3.1. Modelgegevens

Bij de DCMR Milieudienst Rijnmond is een knip van het zonemodel opgevraagd m.b.t. industrielawaai afkomstig van industrieterrein Maas-Rijnhaven. In bijlage III zijn de numerieke gegevens opgenomen behorende bij industrielawaai voor zover deze afwijken van de gegevens van het wegverkeermodel.

In figuur 2 (zie bijlage) is een situatieschets opgenomen van het plangebied en de directe omgeving m.b.t. industrielawaai vanwege Maas- /Rijnhaven.

4.3.2. Situaties

De volgende situatie is doorgerekend:

1. De geluidbelasting op de gevels van het project vanwege de Maas-/Rijnhaven.

4.3.3. Bodemfactor / overdracht

Voor de bodem in het overdrachtsgebied is aansluiting gezocht bij de bodemgebieden en overdrachtsfactor zoals aanwezig in het verkregen zonemodel.

4.3.4. Gehanteerd rekenpakket

DGMR Geomilieu, versie V4.41, is gehanteerd als rekenpakket.

4.4. Industrielawaai, Waal-/Eemhaven

Voor industrieterrein Waal- /Eemhaven wordt aansluiting gevonden bij Afspraak 7 van de (uitwerking) convenant Geluidruimte Waal-/ Eemhaven, d.d. december 2011, zie paragraaf 2.2. Daarnaast is gebruik gemaakt van het op 10-12-2020 ontvangen zonemodel 20201203 GM441_Model 2025. In figuur 3 (zie bijlage) is een situatieschets opgenomen van het plangebied en de directe omgeving m.b.t. industrielawaai vanwege Waal-/Eemhaven.



5. Rekenresultaten

5.1. Wegverkeerslawaai

5.1.1. Geluidbelasting zone-plichtige weg

In figuur 5.1.1a en b worden de geluidbelastingen weergegeven afkomstig van de zoneplichtige weg Pleinweg. Bij de rekenresultaten is reeds gecorrigeerd voor artikel 110g van de Wet geluidhinder (5 dB). Zie ook bijlage V voor de rekenresultaten.

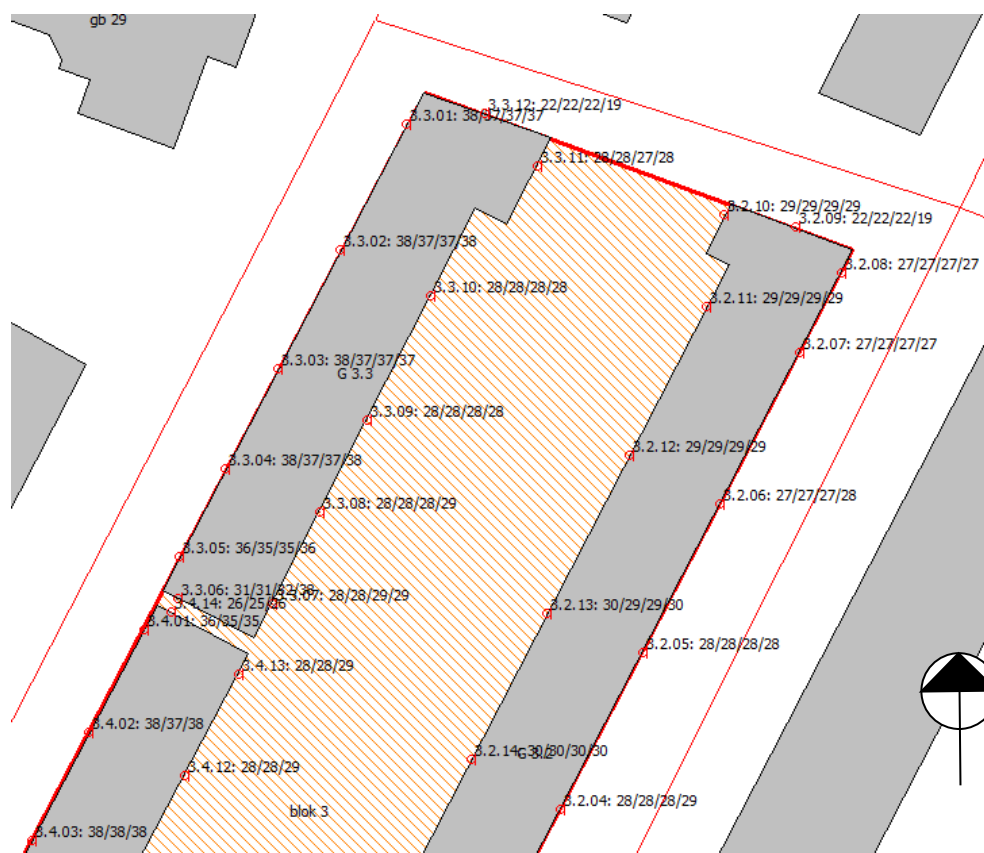

Figuur 5.1.1a Geluidbelasting vanwege Pleinweg in dB L_{den} (incl. correctie 5 dB)

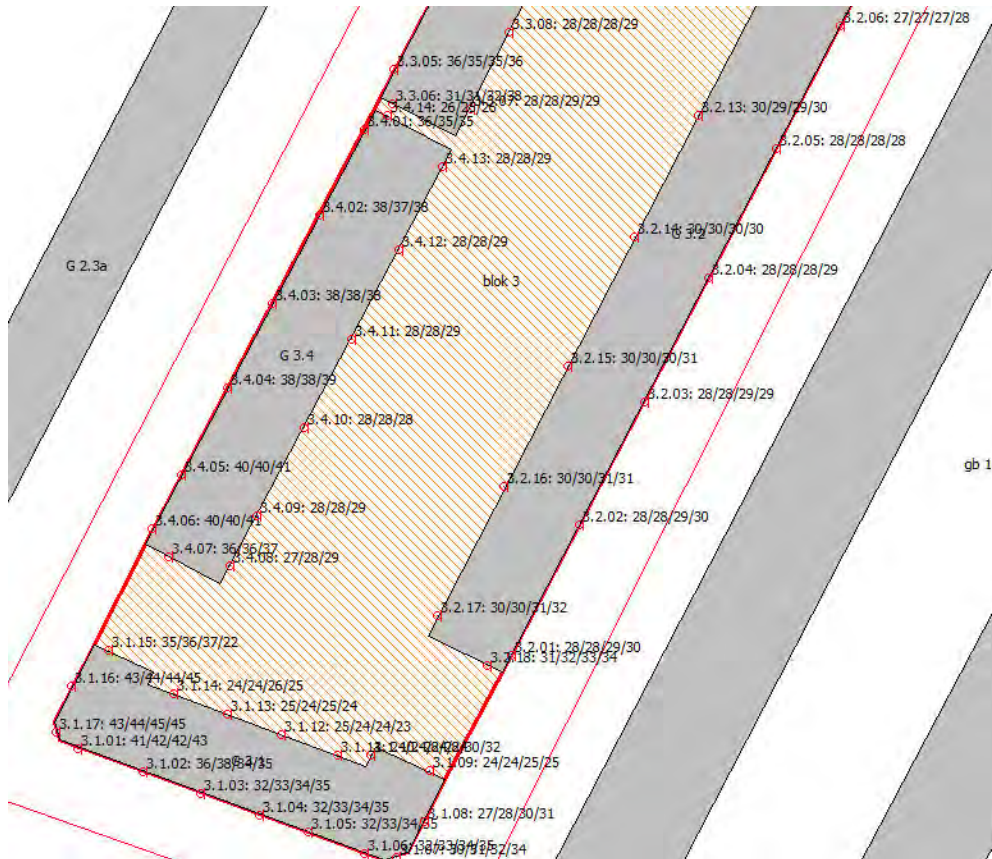

Figuur 5.1.1b Geluidbelasting vanwege Pleinweg in dB L_{den} (incl. correctie 5 dB)

Uit bovenstaande figuur blijkt dat de geluidbelasting als gevolg van de zone-plichtige weg voor blok 3 maximaal 45 dB L_{den} bedraagt. Er wordt derhalve op alle punten voldaan aan de voorkeursgrenswaarde van 48 dB L_{den}.



5.1.2. Geluidbelasting 30 km/uur wegen

In figuur 5.1.2a en b worden de geluidbelastingen weergegeven afkomstig van de 30 km/uur wegen. Zie ook bijlage VI voor de rekenresultaten.

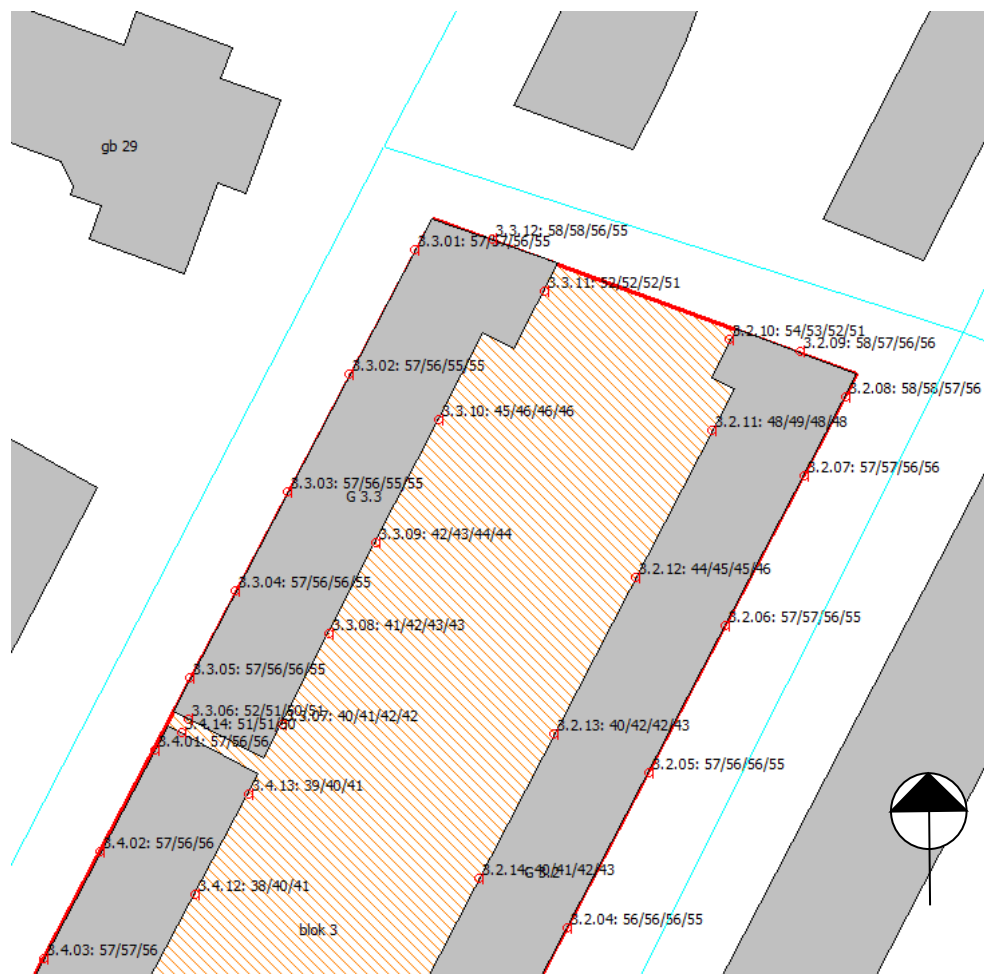

Figuur 5.1.2a Geluidbelasting vanwege de 30 km/uur wegen in dB L_{den}

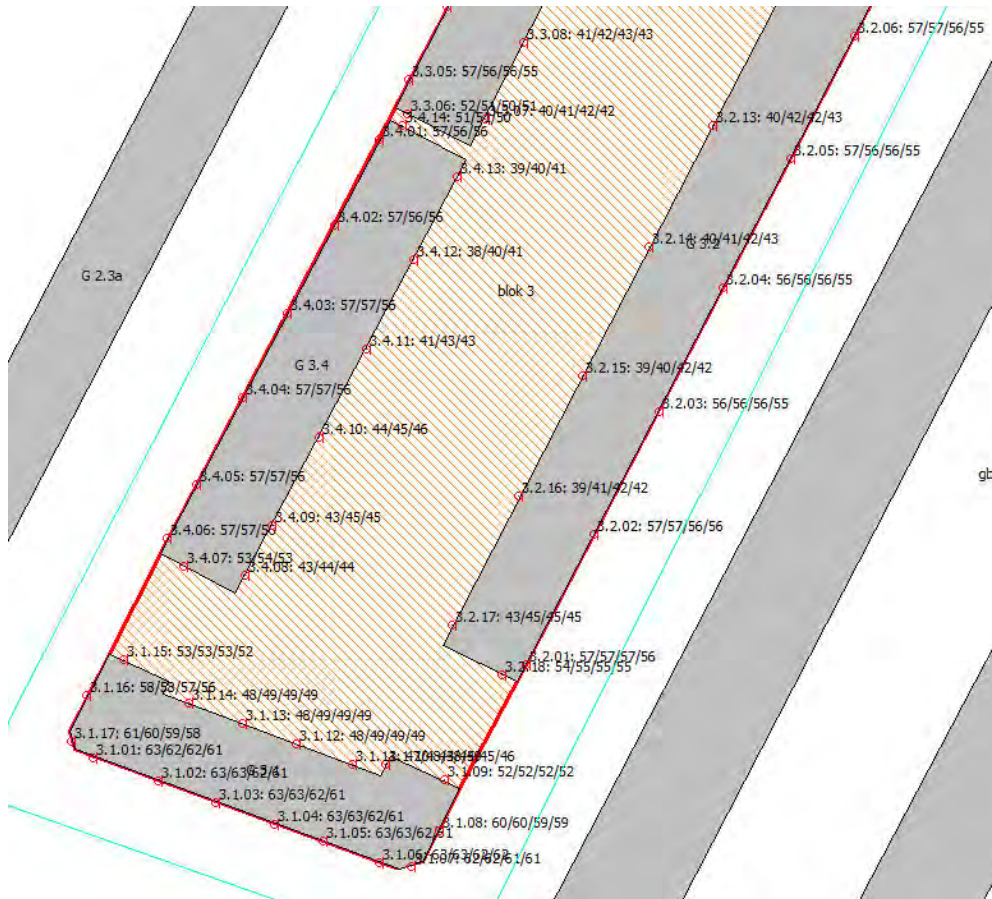

Figuur 5.1.2b Geluidbelasting vanwege de 30 km/uur wegen in dB L_{den}

Uit bovenstaande figuur blijkt dat de geluidbelasting als gevolg van de 30 km/uur wegen voor blok 3 maximaal 63 dB L_{den} bedraagt.



5.1.3. Gecumuleerde geluidbelasting wegverkeerslawaai

In figuur 5.1.3a en b worden de geluidbelastingen weergegeven afkomstig vanwege wegverkeerslawaai exclusief reductie. Zie ook bijlage VII voor de rekenresultaten.

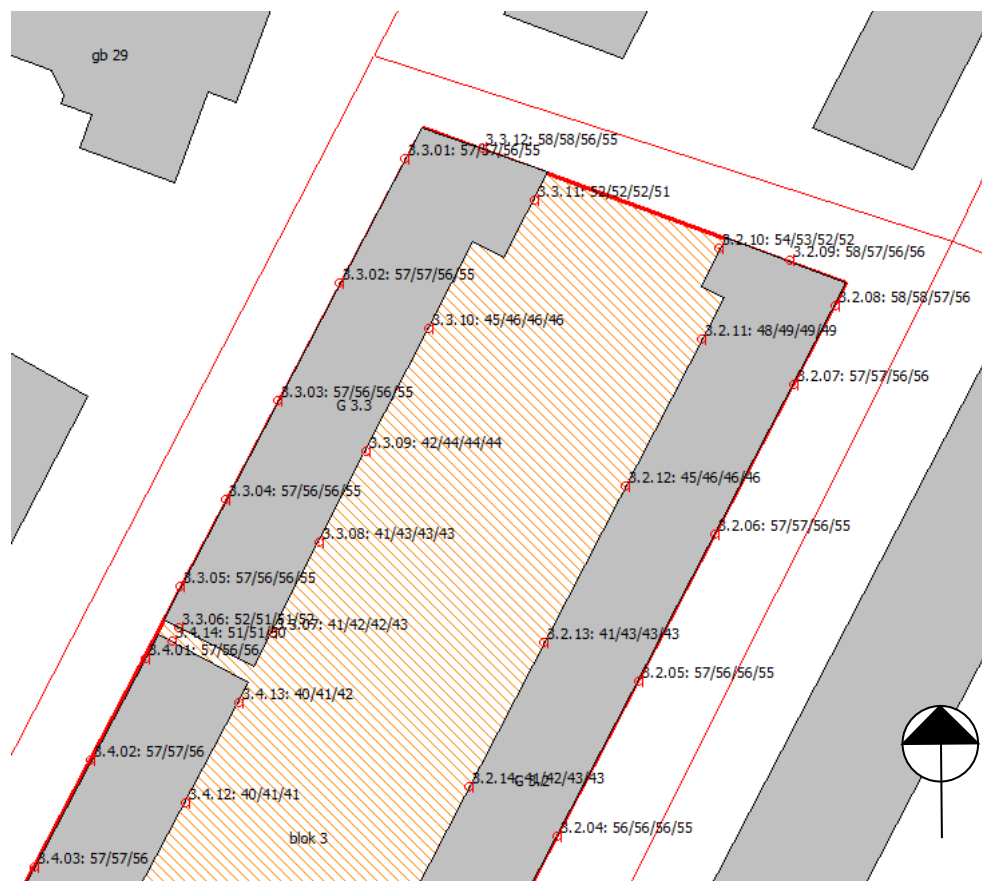

Figuur 5.1.3a Geluidbelasting vanwege alle wegen in dB L_{den}, exclusief reductie



Figuur 5.1.3b Geluidbelasting vanwege alle wegen in dB Lden, exclusief reductie

Uit bovenstaande figuur blijkt dat de maximale geluidbelasting (exclusief reductie) als gevolg van wegverkeerslawaai voor blok 3 maximaal 63 dB Lden bedraagt.



5.2. Industrielawaai

5.2.1. Maas- /Rijnhaven

In figuur 5.2.1.1 worden de geluidbelastingen weergegeven afkomstig van geluidbronnen vanwege van het industrieterrein Maas-/Rijnhaven.

Zie ook bijlage VIII voor de rekenresultaten.

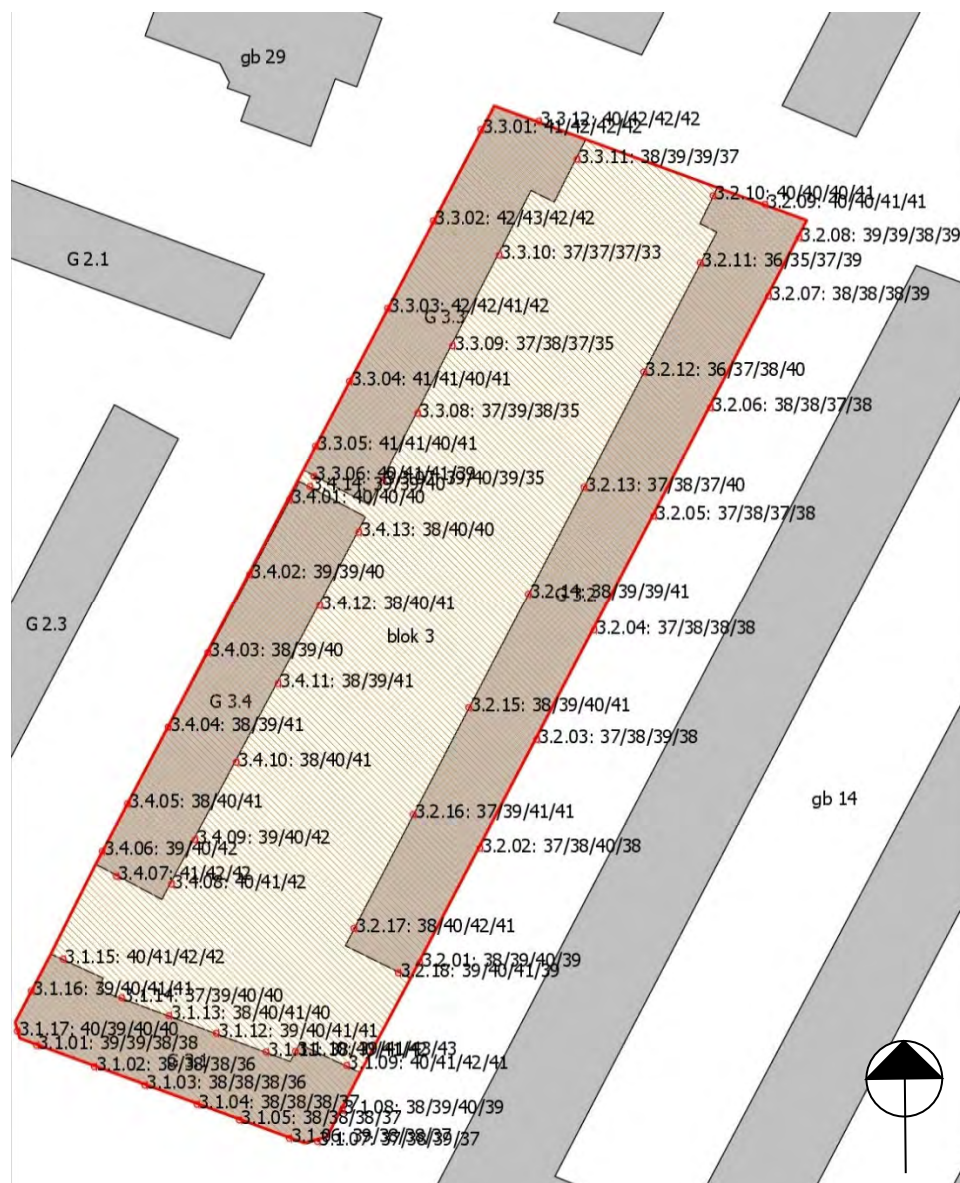

Figuur 5.2.1.1 Geluidbelasting vanwege industrielawaai Maas-/ Rijnhaven in dB(A).

De maximaal aanwezige geluidbelasting als gevolg van het industrieterrein Maas- / Rijnhaven op het project bedraagt 43 dB(A) etmaalwaarde op de noordwestgevel.

Zodoende wordt op alle gebouwen aan de voorkeursgrenswaarde voldaan.



5.2.2. Waal-/ Eemhaven

Zoals blijkt uit figuur 2.2 bevindt het plangebied zich binnen het zogeheten gebied voor standaard akoestisch onderzoek.

Conform de handreiking industrieterrein Waal-/ Eemhaven geldt dat, indien de (geluidgevoelige) ruimtelijke ontwikkeling binnen de T+-contour (het aandachtsgebied) en tussen de 47 dB(A) en de 50 dB(A) contour zit, door het toepassen van tabel 1 (zie stap 1) de geluidbelasting boven de voorkeurswaarde van 50 dB(A) kan uitkomen. In dat geval moeten de stappen van deze handreiking worden doorlopen.

De geluidbelasting op de eerste, tweede en derde bouwlaag is gelijk aan de hoogste waarde van de contouren waartussen het ruimtelijk plan is gelegen. Het plan ligt tussen de 48 en 47 dB(A) contour in, derhalve is de geluidbelasting gelijk aan de 'bovenliggende' contour en bedraagt in onderhavige situatie de geluidbelasting 48 dB(A).

Deze waarde geldt voor de gehele eerste t/m derde bouwlaag van blok 3.

Voor hoger gelegen bouwlagen wordt de afgelezen waarde verhoogd volgens onderstaande tabel 5.2.2.1.

Tabel 5.2.2.1 Correctie in dB(A) op hogere bouwlagen

Hogere bouwlagen	Correctie aantal dB(A)
Vierde bouwlaag	+ 1 dB(A)
Vijfde bouwlaag	+ 2 dB(A)
Zesde en hogere bouwlagen	+ 3 dB(A)

Voor de gebouwen met een vierde verdieping geldt dat de maximale geluidbelasting maximaal 49 dB(A) bedraagt.

Zodoende wordt aan de voorkeursgrenswaarde voldaan en is het conform de handreiking niet nodig een hogere waarde vast te stellen voor de geluidbelasting vanwege industrielawaai van het gezoneerde industrieterrein Waal-/Eemhaven.



6. Conclusie

6.1. Wegverkeerslawaai

Zone-plichtige wegen

De toetsingswaarde als gevolg van wegverkeerslawaai afkomstig van zone-plichtige weg (Pleinweg) bedraagt maximaal 45 dB L_{den} ter plaatse van de westgevel van gebouw 3.1.

Bovengenoemde waarde is inclusief correctie ex. artikel 110g van de Wet geluidhinder.

De voorkeursgrenswaarde van 48 dB L_{den} wordt hierdoor op geen enkel gebouw overschreden.

30 km/uur wegen

Met betrekking tot wegverkeerslawaai geldt dat alle overige maatgevende wegen vallen binnen het 30 km/h regime (zie hoofdstuk 2). Toetsing aan het wettelijk kader is hier niet noodzakelijk.

In het kader van een goede ruimtelijke ordening en met het oog op toetsing aan het Bouwbesluit is de geluidbelasting van deze wegen wel inzichtelijk gemaakt. De maximaal aanwezige geluidbelasting bedraagt 63 dB L_{den} (zie ook figuur 5.1.2a en b en bijlage VI voor uitgebreide resultaten).

Cumulatie totaal wegverkeer

Met betrekking tot de cumulatie van het totaal aan wegverkeerslawaai, geldt dat de maximaal aanwezige geluidbelasting 63 dB L_{den} bedraagt (zie ook figuur 5.1.3a en b en bijlage VII voor uitgebreide resultaten).

6.2. Industrielawaai

Conform de berekende geluidbelasting als gevolg van het industrieterrein Maas-/ Rijnhaven bedraagt de maximale geluidbelasting 43 dB(A) etmaalwaarde, zie paragraaf 5.2.1. Derhalve wordt op alle gebouwen voldaan aan de voorkeursgrenswaarde van 50 dB(A).

Conform het convenant en de Handreiking berekeningsmethode en werkwijze voor geluid in de geluidzone rond het industrieterrein Waal-/ Eemhaven bedraagt de maximale geluidbelasting 49 dB(A), zie ook paragraaf 5.2.2. Derhalve wordt op alle gebouwen voldaan aan de voorkeursgrenswaarde van 50 dB(A).

Hogere waarden als gevolg van Industrielawaai behoeven derhalve niet te worden vastgesteld.



6.3. Advies en overweging

Ter completering zijn vanwege de hoge verkeersintensiteit de 30 km/uur wegen inzichtelijk gemaakt in het kader van een goede ruimtelijke ordening. Voor verdere toetsing wordt deze buiten beschouwing gelaten.

Voor dergelijke wegen geldt, conform het Bouwbesluit artikel 3.2 , dat de bescherming van de gevel minimaal 20 dB dient te bedragen.

Deze waarde wordt doorgaans behaald door toepassing van “normale” voorzieningen zonder geluiddempende maatregelen, zoals:

- enkele beglazing/ standaard dubbele beglazing;
- standaard roosters / klepraamventilatie;
- een kierdichting van minimaal 25 dB(A).

Eventueel kan in een vervolgonderzoek aanvullende eisen bepaald worden vanuit de opdrachtgever zelf.

Het bevoegd gezag wordt in overweging gegeven op basis van de argumentatie in voorgaande paragrafen tot ontheffing over te gaan.

Hogere waarden zijn met betrekking tot wegverkeerslawaai alsmede industrielawaai niet noodzakelijk. Vervolgonderzoek is derhalve niet noodzakelijk.



Figuren





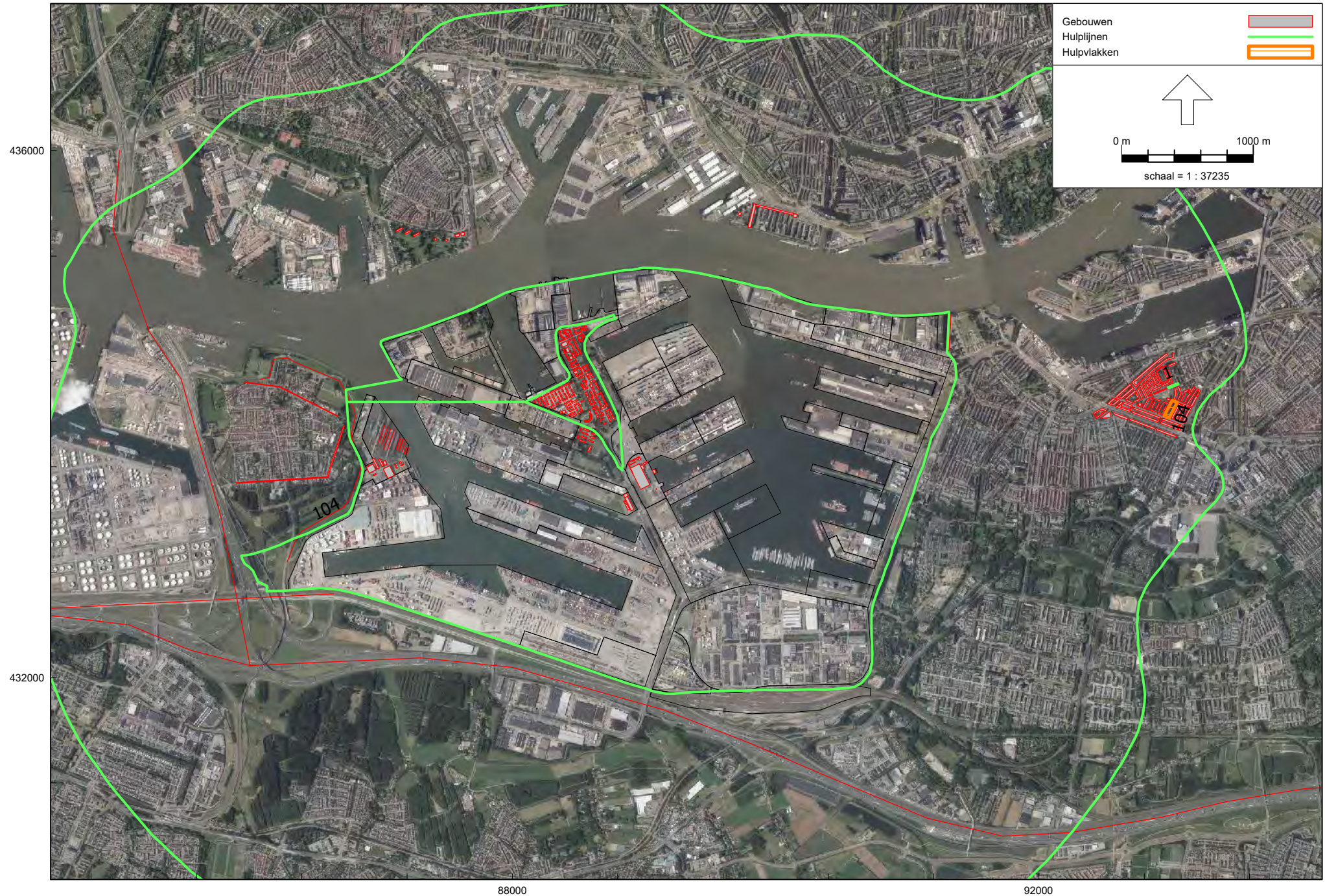

Industrielaawai - IL, [Model 2025 - Kopie van Nieuw model Waal-/Eemhaven - versie 20 september 2010], Geomilieu V4.41

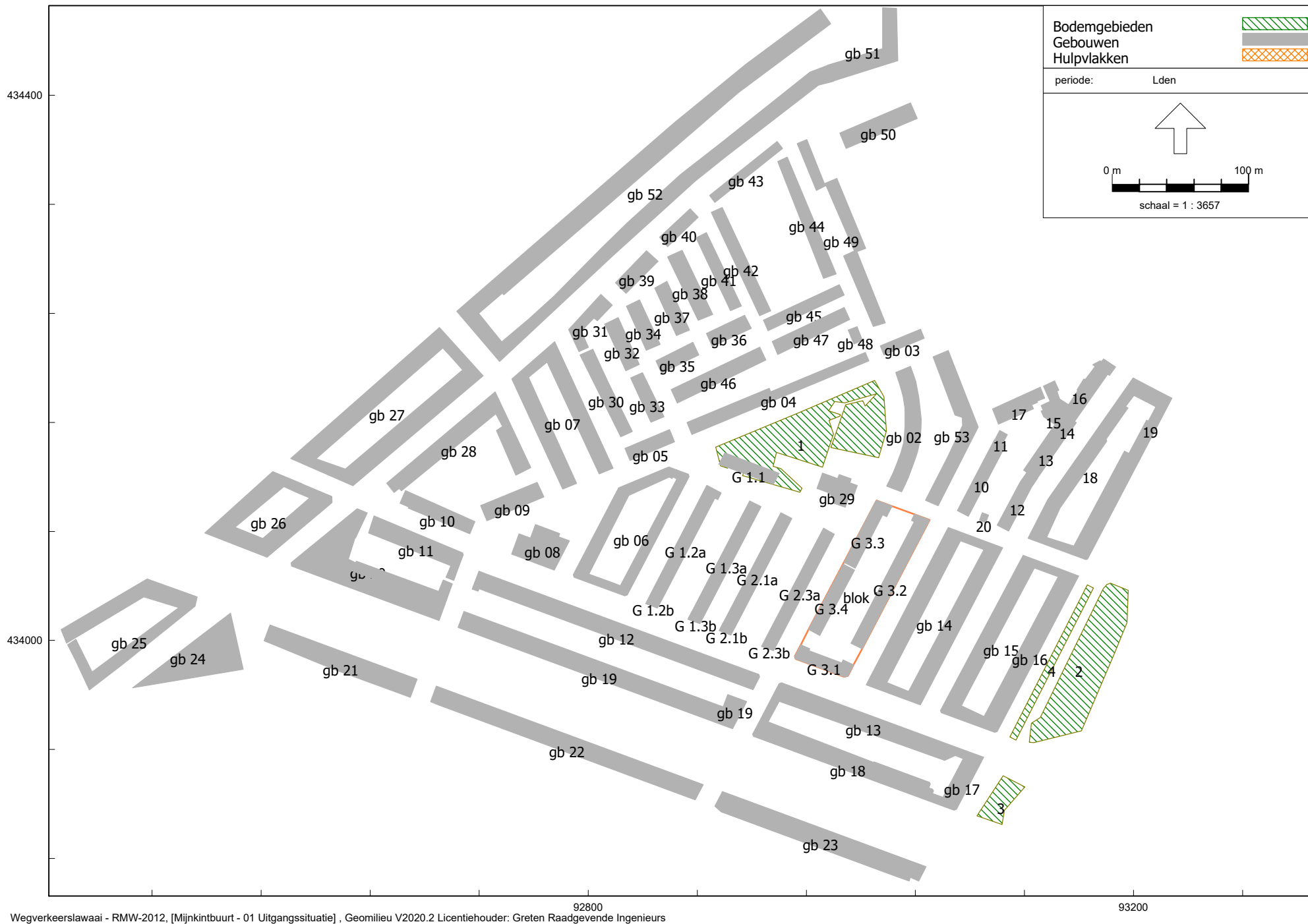

Wegverkeerslawaii - RMW-2012, [Mijntuinbuurt - 01 Uitgangssituatie] , Geomilieu V2020.2 Licentiehouder: Greten Raadgevende Ingenieurs





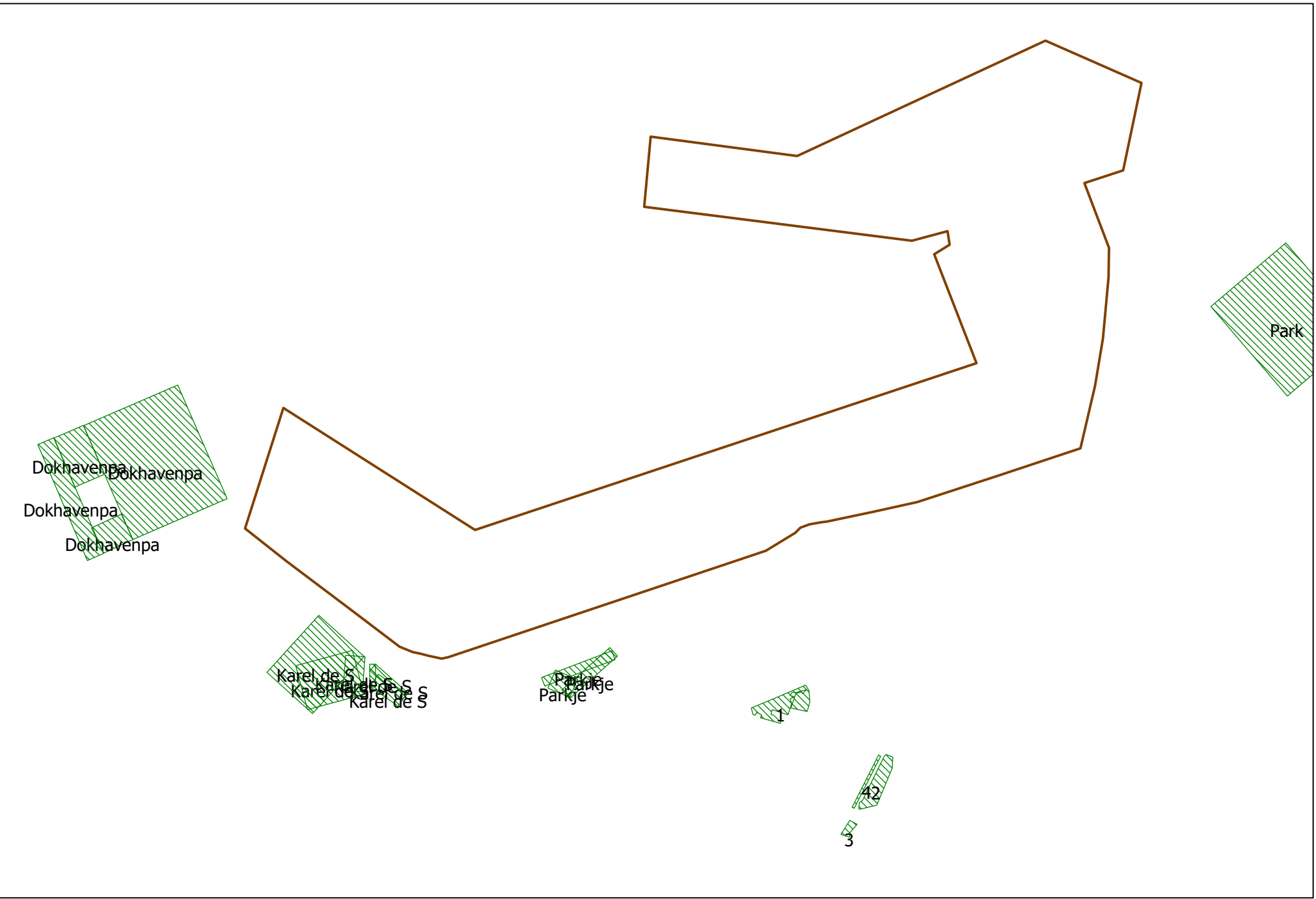

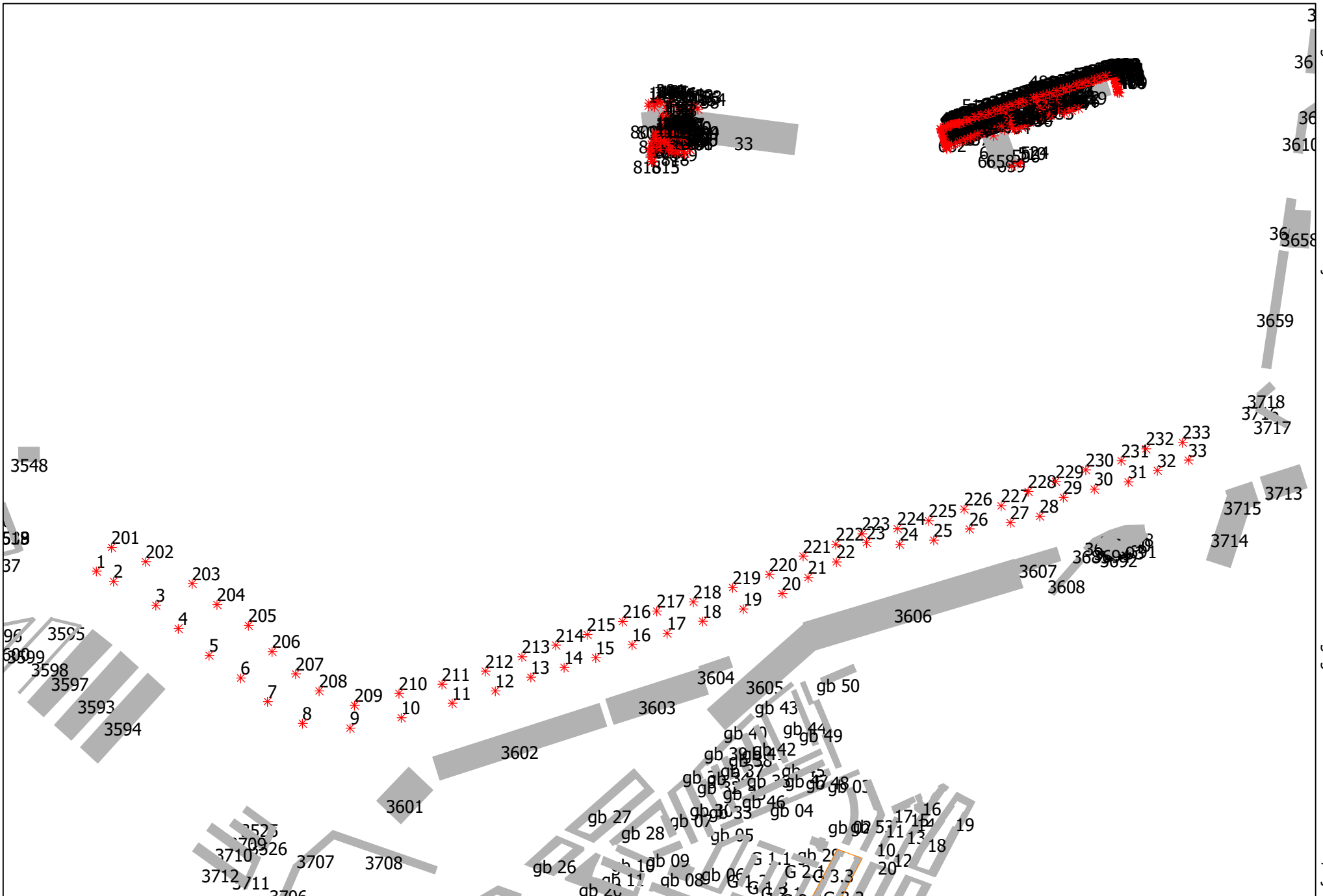

Industrielaawai - IL, [17-03-2020 - Mijnkintbuurt blok 3] , Geomilieu V4.41

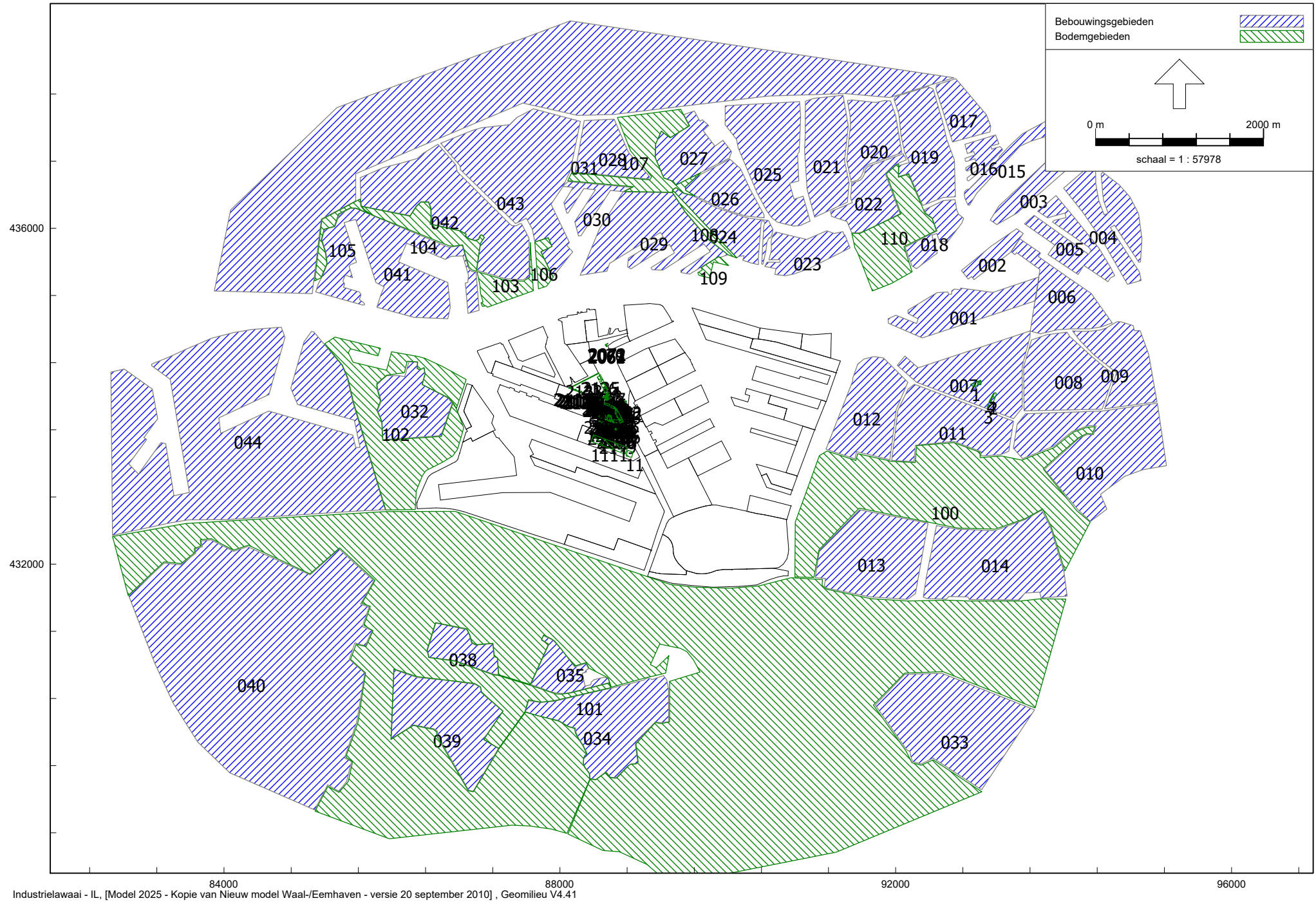

Industrielawaai - IL, [Model 2025 - Kopie van Nieuw model Waal-/Eemhaven - versie 20 september 2010], Geomilieu V4.41



Industrielawaai - IL, [Model 2025 - Kopie van Nieuw model Waal-/Eemhaven - versie 20 september 2010], Geomilieu V4.41



Industrielaawai - IL, [Model 2025 - Kopie van Nieuw model Waal-/Eemhaven - versie 20 september 2010], Geomilieu V4.41

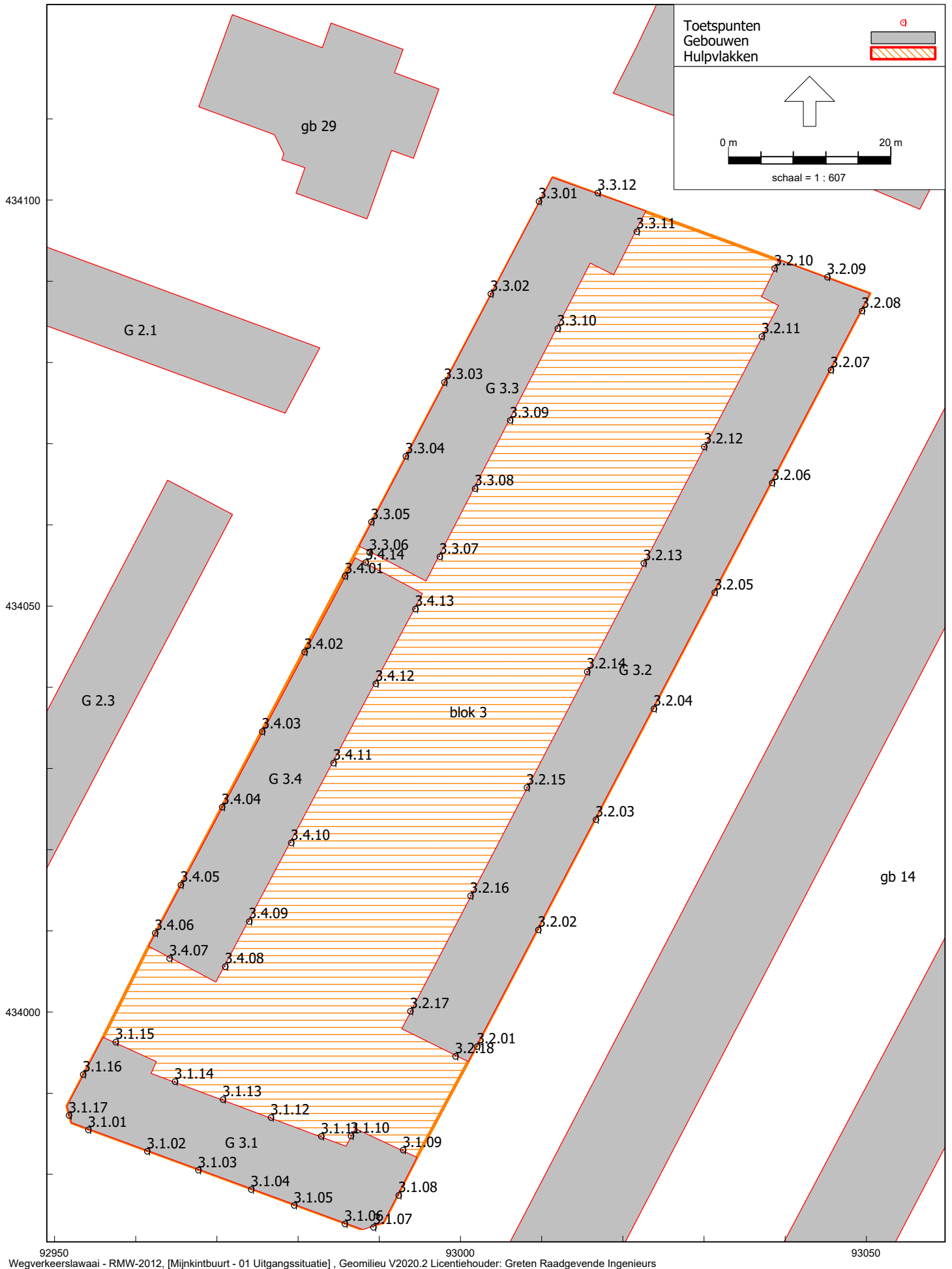



Bijlagen



Bijlage I

LINKNR	A	B	NAAM	BESTRATING	SNELH	GEM. WEEKDAG 2031			GEM. UURINTENSITEIT DAGPERIODE 2031			GEM. UURINTENSITEIT AVONDPERIODE 2031			GEM. UURINTENSITEIT NACHTPERIODE 2031		
						LV_WKD31	MV_WKD31	ZV_WKD31	LV_GDU31	MV_GDU31	ZV_GDU31	LV_GAU31	MV_GAU31	ZV_GAU31	LV_GNU31	MV_GNU31	ZV_GNU31
19807	36783	36784	Blankenburgstraat	Straatbakstenen	30	1286	68	17	89	4	2	41	2	0	7	0	0
698360	36777	9990234	Polslandstraat	Straatbakstenen	30	771	32	8	53	2	1	25	1	0	4	0	0
698362	36784	9990235	Blankenburgstraat	Straatbakstenen	30	1535	48	12	106	3	1	49	1	0	8	1	0
698363	36787	9990235	Blankenburgstraat	Straatbakstenen	30	1535	48	12	106	3	1	49	1	0	8	1	0
698368	36776	9990238	Bas Jungeriusstraat	Straatbakstenen	30	3476	143	36	241	10	3	111	3	0	18	2	0
698370	36777	9990239	Bas Jungeriusstraat	Straatbakstenen	30	3476	143	36	241	10	3	111	3	0	18	2	0
698371	9990238	9990239	Bas Jungeriusstraat	Straatbakstenen	30	3476	143	36	241	10	3	111	3	0	18	2	0
698372	36777	9990240	Bas Jungeriusstraat	Straatbakstenen	30	793	37	9	55	2	1	25	1	0	4	0	0
698375	9990240	9990241	Bas Jungeriusstraat	Straatbakstenen	30	793	37	9	55	2	1	25	1	0	4	0	0
698376	36783	9990242	Blankenburgstraat	Straatbakstenen	30	793	37	9	55	2	1	25	1	0	4	0	0
698377	9990241	9990242	Bas Jungeriusstraat	Straatbakstenen	30	793	37	9	55	2	1	25	1	0	4	0	0
698378	36784	9990234	Polslandstraat	Straatbakstenen	30	771	32	8	53	2	1	25	1	0	4	0	0
698379	9990232	9990234	Boelstraat	Straatbakstenen	30	771	32	8	53	2	1	25	1	0	4	0	0
698380	9990232	9990233	Boelstraat	Straatbakstenen	30	771	32	8	53	2	1	25	1	0	4	0	0
698381	9990233	9990237	Boelstraat	Straatbakstenen	30	771	32	8	53	2	1	25	1	0	4	0	0
698382	9990232	9990235	Voetjestraat	Straatbakstenen	30	771	32	8	53	2	1	25	1	0	4	0	0
698383	9990232	9990239	Voetjestraat	Straatbakstenen	30	771	32	8	53	2	1	25	1	0	4	0	0
698384	9990233	9990238	Bonaventurastraat	Straatbakstenen	30	771	32	8	53	2	1	25	1	0	4	0	0
698385	9990233	9990236	Bonaventurastraat	Straatbakstenen	30	771	32	8	53	2	1	25	1	0	4	0	0
698386	9990240	9990244	Wuysterstraat	Straatbakstenen	30	771	32	8	53	2	1	25	1	0	4	0	0
698387	9990243	9990244	Mijnkintstraat	Straatbakstenen	30	771	32	8	53	2	1	25	1	0	4	0	0
698388	9990241	9990243	Spruytstraat	Straatbakstenen	30	771	32	8	53	2	1	25	1	0	4	0	0
698389	10559	9990245	Pleinweg	Asfalt dunne geluidsreduc. deklaag (DGD)	50	30264	479	192	1989	33	13	1029	9	4	285	6	2
698390	10591	9990245	Pleinweg	Asfalt dunne geluidsreduc. deklaag (DGD)	50	30264	479	192	1989	33	13	1029	9	4	285	6	2
698391	9990242	9990245	Blankenburgstraat	Straatbakstenen	30	793	37	9	55	2	1	25	1	0	4	0	0



Bijlage II

Rapport: Lijst van model eigenschappen
Model: 01 Uitgangssituatie

Model eigenschap

Omschrijving	01 Uitgangssituatie
Verantwoordelijke	pc5
Rekenmethode	#2 Wegverkeerslawaai RMW-2012
Aangemaakt door	pc5 op 7-1-2021
Laatst ingezien door	pc5 op 15-1-2021
Model aangemaakt met	Geomilieu V2020.2
Dagperiode	07:00 - 19:00
Avondperiode	19:00 - 23:00
Nachtperiode	23:00 - 07:00
Samengestelde periode	Lden
Waarde	Gem(Dag, Avond + 5, Nacht + 10)
Standaard maaiveldhoogte	0
Rekenhoogte contouren	4
Detailniveau toetspunt resultaten	Bronresultaten
Detailniveau resultaten grids	Groepsresultaten
Zoekafstand [m]	--
Max. reflectie afstand tot bron [m]	--
Max. reflectie afstand tot ontvanger [m]	--
Standaard bodemfactor	0,00
Zichthoek [grd]	2
Maximale reflectiediepte	1
Reflectie in woonwijken	Ja
Geometrische uitbreiding	Volledige 3D analyse
Luchtdemping	Conform standaard
Luchtdemping [dB/km]	0,00; 0,00; 1,00; 2,00; 4,00; 10,00; 23,00; 58,00
Meteorologische correctie	Conform standaard
Waarde voor CO	3,50

Model: 01 Uitgangssituatie
Mijntbuurt - Rotterdam
Groep: (hoofdgroep)
Lijst van Toetspunten, voor rekenmethode Wegverkeerslawaa - RMW-2012

Naam	Omschr.	Maaiveld	Hdef.	Hoogte A	Hoogte B	Hoogte C	Hoogte D	Hoogte E	Hoogte F	Gevel
3.1.01	ZW gevel	0,00	Eigen waarde	1,50	5,00	8,00	11,00	--	--	Ja
3.1.02	ZW gevel	0,00	Eigen waarde	1,50	5,00	8,00	11,00	--	--	Ja
3.1.03	ZW gevel	0,00	Eigen waarde	1,50	5,00	8,00	11,00	--	--	Ja
3.1.04	ZW gevel	0,00	Eigen waarde	1,50	5,00	8,00	11,00	--	--	Ja
3.1.05	ZW gevel	0,00	Eigen waarde	1,50	5,00	8,00	11,00	--	--	Ja
3.1.06	ZW gevel	0,00	Eigen waarde	1,50	5,00	8,00	11,00	--	--	Ja
3.1.07	Z gevel	0,00	Eigen waarde	1,50	5,00	8,00	11,00	--	--	Ja
3.1.08	ZO gevel	0,00	Eigen waarde	1,50	5,00	8,00	11,00	--	--	Ja
3.1.09	NO gevel	0,00	Eigen waarde	1,50	5,00	8,00	11,00	--	--	Ja
3.1.10	NW gevel	0,00	Eigen waarde	1,50	5,00	8,00	11,00	--	--	Ja
3.1.11	NO gevel	0,00	Eigen waarde	1,50	5,00	8,00	11,00	--	--	Ja
3.1.12	NO gevel	0,00	Eigen waarde	1,50	5,00	8,00	11,00	--	--	Ja
3.1.13	NO gevel	0,00	Eigen waarde	1,50	5,00	8,00	11,00	--	--	Ja
3.1.14	NO gevel	0,00	Eigen waarde	1,50	5,00	8,00	11,00	--	--	Ja
3.1.15	NO gevel	0,00	Eigen waarde	1,50	5,00	8,00	11,00	--	--	Ja
3.1.16	NW gevel	0,00	Eigen waarde	1,50	5,00	8,00	11,00	--	--	Ja
3.1.17	ZW gevel	0,00	Eigen waarde	1,50	5,00	8,00	11,00	--	--	Ja
3.2.01	ZO gevel	0,00	Eigen waarde	1,50	5,00	8,00	11,00	--	--	Ja
3.2.02	ZO gevel	0,00	Eigen waarde	1,50	5,00	8,00	11,00	--	--	Ja
3.2.03	ZO gevel	0,00	Eigen waarde	1,50	5,00	8,00	11,00	--	--	Ja
3.2.04	ZO gevel	0,00	Eigen waarde	1,50	5,00	8,00	11,00	--	--	Ja
3.2.05	ZO gevel	0,00	Eigen waarde	1,50	5,00	8,00	11,00	--	--	Ja
3.2.06	ZO gevel	0,00	Eigen waarde	1,50	5,00	8,00	11,00	--	--	Ja
3.2.07	ZO gevel	0,00	Eigen waarde	1,50	5,00	8,00	11,00	--	--	Ja
3.2.08	ZO gevel	0,00	Eigen waarde	1,50	5,00	8,00	11,00	--	--	Ja
3.2.09	NO gevel	0,00	Eigen waarde	1,50	5,00	8,00	11,00	--	--	Ja
3.2.10	W gevel	0,00	Eigen waarde	1,50	5,00	8,00	11,00	--	--	Ja
3.2.11	NW gevel	0,00	Eigen waarde	1,50	5,00	8,00	11,00	--	--	Ja
3.2.12	NW gevel	0,00	Eigen waarde	1,50	5,00	8,00	11,00	--	--	Ja
3.2.13	NW gevel	0,00	Eigen waarde	1,50	5,00	8,00	11,00	--	--	Ja
3.2.14	NW gevel	0,00	Eigen waarde	1,50	5,00	8,00	11,00	--	--	Ja
3.2.15	NW gevel	0,00	Eigen waarde	1,50	5,00	8,00	11,00	--	--	Ja
3.2.16	NW gevel	0,00	Eigen waarde	1,50	5,00	8,00	11,00	--	--	Ja
3.2.17	NW gevel	0,00	Eigen waarde	1,50	5,00	8,00	11,00	--	--	Ja
3.2.18	ZW gevel	0,00	Eigen waarde	1,50	5,00	8,00	11,00	--	--	Ja
3.3.01	NW gevel	0,00	Eigen waarde	1,50	5,00	8,00	11,00	--	--	Ja
3.3.02	NW gevel	0,00	Eigen waarde	1,50	5,00	8,00	11,00	--	--	Ja
3.3.03	NW gevel	0,00	Eigen waarde	1,50	5,00	8,00	11,00	--	--	Ja
3.3.05	NW gevel	0,00	Eigen waarde	1,50	5,00	8,00	11,00	--	--	Ja
3.3.04	NW gevel	0,00	Eigen waarde	1,50	5,00	8,00	11,00	--	--	Ja
3.3.06	ZW gevel	0,00	Eigen waarde	1,50	5,00	8,00	11,00	--	--	Ja
3.3.07	ZO gevel	0,00	Eigen waarde	1,50	5,00	8,00	11,00	--	--	Ja
3.3.08	ZO gevel	0,00	Eigen waarde	1,50	5,00	8,00	11,00	--	--	Ja
3.3.09	ZO gevel	0,00	Eigen waarde	1,50	5,00	8,00	11,00	--	--	Ja
3.3.10	ZO gevel	0,00	Eigen waarde	1,50	5,00	8,00	11,00	--	--	Ja
3.3.11	ZO gevel	0,00	Eigen waarde	1,50	5,00	8,00	11,00	--	--	Ja
3.3.12	NO gevel	0,00	Eigen waarde	1,50	5,00	8,00	11,00	--	--	Ja
3.4.01	NW gevel	0,00	Eigen waarde	1,50	5,00	8,00	--	--	--	Ja
3.4.02	NW gevel	0,00	Eigen waarde	1,50	5,00	8,00	--	--	--	Ja

Model: 01 Uitgangssituatie
Mijntbuurt - Rotterdam
Groep: (hoofdgroep)
Lijst van Toetspunten, voor rekenmethode Wegverkeerslawai - RMW-2012

Naam	Omschr.	Maaveld	Hdef.	Hoogte A	Hoogte B	Hoogte C	Hoogte D	Hoogte E	Hoogte F	Gevel
3.4.03	NW gevel	0,00	Eigen waarde	1,50	5,00	8,00	--	--	--	Ja
3.4.04	NW gevel	0,00	Eigen waarde	1,50	5,00	8,00	--	--	--	Ja
3.4.05	NW gevel	0,00	Eigen waarde	1,50	5,00	8,00	--	--	--	Ja
3.4.06	NW gevel	0,00	Eigen waarde	1,50	5,00	8,00	--	--	--	Ja
3.4.07	ZW gevel	0,00	Eigen waarde	1,50	5,00	8,00	--	--	--	Ja
3.4.08	ZO gevel	0,00	Eigen waarde	1,50	5,00	8,00	--	--	--	Ja
3.4.09	ZO gevel	0,00	Eigen waarde	1,50	5,00	8,00	--	--	--	Ja
3.4.10	ZO gevel	0,00	Eigen waarde	1,50	5,00	8,00	--	--	--	Ja
3.4.11	ZO gevel	0,00	Eigen waarde	1,50	5,00	8,00	--	--	--	Ja
3.4.12	ZO gevel	0,00	Eigen waarde	1,50	5,00	8,00	--	--	--	Ja
3.4.13	ZO gevel	0,00	Eigen waarde	1,50	5,00	8,00	--	--	--	Ja
3.4.14	NO gevel	0,00	Eigen waarde	1,50	5,00	8,00	--	--	--	Ja

Model: 01 Uitgangssituatie
Mijntbuurt - Rotterdam
Groep: (hoofdgroep)
Lijst van Bodemgebieden, voor rekenmethode Wegverkeerslawai - RMW-2012

Naam	Omschr.	Bf
1	groenvoorziening	1,00
2	groenvoorziening	1,00
3	groenvoorziening	1,00
4	groenvoorziening	1,00

Model: 01 Uitgangssituatie
Mijntuinbuurt - Rotterdam
Groep: (hoofdgroep)
Lijst van Gebouwen, voor rekenmethode Wegverkeerslawaa - RMW-2012

Naam	Omschr.	Hoogte	Maaiveld	Hdef.	Functie	Gebouwtype	BAG-id	Gemeente	Jaar	AHN-jaar	Trust	Cp	Zwevend	Refl. 63	Refl. 125	Refl. 250	Refl. 500	Refl. 1k	Refl. 2k	Refl. 4k	Refl. 8k	
gb 02	P.str. 78-110	9,00	0,00	Eigen waarde					0	0	0	0 dB	False	0,80	0,80	0,80	0,80	0,80	0,80	0,80	0,80	
gb 03	Bl.b.str 25-35	8,00	0,00	Eigen waarde					0	0	0	0 dB	False	0,80	0,80	0,80	0,80	0,80	0,80	0,80	0,80	0,80
gb 04	Bl.b.str 37-91	8,00	0,00	Eigen waarde					0	0	0	0 dB	False	0,80	0,80	0,80	0,80	0,80	0,80	0,80	0,80	0,80
gb 05	Bl.b.str 37-91	3,00	0,00	Eigen waarde					0	0	0	0 dB	False	0,80	0,80	0,80	0,80	0,80	0,80	0,80	0,80	0,80
gb 05	Bl.b.str 93-105	8,00	0,00	Eigen waarde					0	0	0	0 dB	False	0,80	0,80	0,80	0,80	0,80	0,80	0,80	0,80	0,80
gb 06	Bl.b.str 37-91	3,00	0,00	Eigen waarde					0	0	0	0 dB	False	0,80	0,80	0,80	0,80	0,80	0,80	0,80	0,80	0,80
gb 06	bebouwing V.O.str -Sp.str.	9,00	0,00	Eigen waarde					0	0	0	0 dB	False	0,80	0,80	0,80	0,80	0,80	0,80	0,80	0,80	0,80
gb 07	bebouwing St.str - D.H.str.	9,00	0,00	Eigen waarde					0	0	0	0 dB	False	0,80	0,80	0,80	0,80	0,80	0,80	0,80	0,80	0,80
gb 08	kerk B.J.str.	3,50	0,00	Eigen waarde					0	0	0	0 dB	False	0,80	0,80	0,80	0,80	0,80	0,80	0,80	0,80	0,80
gb 08	kerk B.J.str.	12,00	0,00	Eigen waarde					0	0	0	0 dB	False	0,80	0,80	0,80	0,80	0,80	0,80	0,80	0,80	0,80
gb 09	Bl.b.str 115-127	12,00	0,00	Eigen waarde					0	0	0	0 dB	False	0,80	0,80	0,80	0,80	0,80	0,80	0,80	0,80	0,80
gb 10	B.j.str 131-186	10,00	0,00	Eigen waarde					0	0	0	0 dB	False	0,80	0,80	0,80	0,80	0,80	0,80	0,80	0,80	0,80
gb 11	B.j.str 156-182	12,00	0,00	Eigen waarde					0	0	0	0 dB	False	0,80	0,80	0,80	0,80	0,80	0,80	0,80	0,80	0,80
gb 12	B.j.str 66-152	12,00	0,00	Eigen waarde					0	0	0	0 dB	False	0,80	0,80	0,80	0,80	0,80	0,80	0,80	0,80	0,80
gb 12	B.j.str 66-152	6,00	0,00	Eigen waarde					0	0	0	0 dB	False	0,80	0,80	0,80	0,80	0,80	0,80	0,80	0,80	0,80
gb 13	B.j.str 156-182	4,00	0,00	Eigen waarde					0	0	0	0 dB	False	0,80	0,80	0,80	0,80	0,80	0,80	0,80	0,80	0,80
gb 13	B.j.str 10-64	12,00	0,00	Eigen waarde					0	0	0	0 dB	False	0,80	0,80	0,80	0,80	0,80	0,80	0,80	0,80	0,80
gb 14	gebouwen V.str. - B.str.	12,00	0,00	Eigen waarde					0	0	0	0 dB	False	0,80	0,80	0,80	0,80	0,80	0,80	0,80	0,80	0,80
gb 15	gebouwen B.str.- M.I.	12,00	0,00	Eigen waarde					0	0	0	0 dB	False	0,80	0,80	0,80	0,80	0,80	0,80	0,80	0,80	0,80
gb 17	Mijnsherenlaan 225-237	15,00	0,00	Eigen waarde					0	0	0	0 dB	False	0,80	0,80	0,80	0,80	0,80	0,80	0,80	0,80	0,80
gb 16	gebouwen B.str.- M.I.	15,00	0,00	Eigen waarde					0	0	0	0 dB	False	0,80	0,80	0,80	0,80	0,80	0,80	0,80	0,80	0,80
gb 18	Pleinweg 1-47	15,00	0,00	Eigen waarde					0	0	0	0 dB	False	0,80	0,80	0,80	0,80	0,80	0,80	0,80	0,80	0,80
gb 20	Pleinweg 129-165	15,00	0,00	Eigen waarde					0	0	0	0 dB	False	0,80	0,80	0,80	0,80	0,80	0,80	0,80	0,80	0,80
gb 20	Pleinweg 129-165	4,50	0,00	Eigen waarde					0	0	0	0 dB	False	0,80	0,80	0,80	0,80	0,80	0,80	0,80	0,80	0,80
gb 20	B.j.str 156-182	3,00	0,00	Eigen waarde					0	0	0	0 dB	False	0,80	0,80	0,80	0,80	0,80	0,80	0,80	0,80	0,80
gb 21	Pleinweg 136-172	15,00	0,00	Eigen waarde					0	0	0	0 dB	False	0,80	0,80	0,80	0,80	0,80	0,80	0,80	0,80	0,80
gb 22	Pleinweg 66-132	15,00	0,00	Eigen waarde					0	0	0	0 dB	False	0,80	0,80	0,80	0,80	0,80	0,80	0,80	0,80	0,80
gb 23	Pleinweg 12-62	15,00	0,00	Eigen waarde					0	0	0	0 dB	False	0,80	0,80	0,80	0,80	0,80	0,80	0,80	0,80	0,80
gb 24	Katendrechtse lagedijk 282	15,00	0,00	Eigen waarde					0	0	0	0 dB	False	0,80	0,80	0,80	0,80	0,80	0,80	0,80	0,80	0,80
gb 25	Katendrechtse lagedijk 180-235	15,00	0,00	Eigen waarde					0	0	0	0 dB	False	0,80	0,80	0,80	0,80	0,80	0,80	0,80	0,80	0,80
gb 26	Katendrechtse lagedijk 193-209	12,00	0,00	Eigen waarde					0	0	0	0 dB	False	0,80	0,80	0,80	0,80	0,80	0,80	0,80	0,80	0,80
gb 27	Katendrechtse lagedijk 139-185	12,00	0,00	Eigen waarde					0	0	0	0 dB	False	0,80	0,80	0,80	0,80	0,80	0,80	0,80	0,80	0,80
gb 28	Katendrechtse lagedijk 128-186	12,00	0,00	Eigen waarde					0	0	0	0 dB	False	0,80	0,80	0,80	0,80	0,80	0,80	0,80	0,80	0,80
gb 29	Polslandstraat 5	3,50	0,00	Eigen waarde					0	0	0	0 dB	False	0,80	0,80	0,80	0,80	0,80	0,80	0,80	0,80	0,80
gb 30	Stoppelstr. 8-28	9,00	0,00	Eigen waarde					0	0	0	0 dB	False	0,80	0,80	0,80	0,80	0,80	0,80	0,80	0,80	0,80
gb 31	Stoppelstr.2-6	8,00	0,00	Eigen waarde					0	0	0	0 dB	False	0,80	0,80	0,80	0,80	0,80	0,80	0,80	0,80	0,80
gb 32	Gerststr.1-13	9,00	0,00	Eigen waarde					0	0	0	0 dB	False	0,80	0,80	0,80	0,80	0,80	0,80	0,80	0,80	0,80
gb 33	Gerststr.25-37	9,00	0,00	Eigen waarde					0	0	0	0 dB	False	0,80	0,80	0,80	0,80	0,80	0,80	0,80	0,80	0,80
gb 34	Gerststr.	9,00	0,00	Eigen waarde					0	0	0	0 dB	False	0,80	0,80	0,80	0,80	0,80	0,80	0,80	0,80	0,80
gb 35	Tarwestr. 41-51	9,00	0,00	Eigen waarde					0	0	0	0 dB	False	0,80	0,80	0,80	0,80	0,80	0,80	0,80	0,80	0,80
gb 36	Tarwestr. 29-39	8,00	0,00	Eigen waarde					0	0	0	0 dB	False	0,80	0,80	0,80	0,80	0,80	0,80	0,80	0,80	0,80
gb 37	Speltstr. 1-15	9,00	0,00	Eigen waarde					0	0	0	0 dB	False	0,80	0,80	0,80	0,80	0,80	0,80	0,80	0,80	0,80
gb 38	Speltstr. 2-20	9,00	0,00	Eigen waarde					0	0	0	0 dB	False	0,80	0,80	0,80	0,80	0,80	0,80	0,80	0,80	0,80
gb 39	Katendr. lagedijk 78-90	9,00	0,00	Eigen waarde					0	0	0	0 dB	False	0,80	0,80	0,80	0,80	0,80	0,80	0,80	0,80	0,80
gb 40	Katendr. lagedijk 66-76	6,00	0,00	Eigen waarde					0	0	0	0 dB	False	0,80	0,80	0,80	0,80	0,80	0,80	0,80	0,80	0,80
gb 41	Roggestr. 9-33	6,00	0,00	Eigen waarde					0	0	0	0 dB	False	0,80	0,80	0,80	0,80	0,80	0,80	0,80	0,80	0,80
gb 42	Roggestr. 6-42	6,00	0,00	Eigen waarde					0	0	0	0 dB	False	0,80	0,80	0,80	0,80	0,80	0,80	0,80	0,80	0,80
gb 43	Katendr. lagedijk 42-62	6,00	0,00	Eigen waarde					0	0	0	0 dB	False	0,80	0,80	0,80	0,80	0,80	0,80	0,80	0,80	0,80
gb 44	Pilsstr. 5-45	6,00	0,00	Eigen waarde					0	0	0	0 dB	False	0,80	0,80	0,80	0,80	0,80	0,80	0,80	0,80	0,80

Model: 01 Uitgangssituatie
Mijntuinbuurt - Rotterdam
Groep: (hoofdgroep)
Lijst van Gebouwen, voor rekenmethode Wegverkeerslawaa - RMW-2012

Naam	Omschr.	Hoogte	Maaiveld	Hdef.	Functie	Gebouwtype	BAG-id	Gemeente	Jaar	AHN-jaar	Trust	Cp	Zwevend	Ref. 63	Ref. 125	Ref. 250	Ref. 500	Ref. 1k	Ref. 2k	Ref. 4k	Ref. 8k	
gb 45	Tarwest. 1-27	8,00	0,00	Eigen waarde					0	0	0	0 dB	False	0,80	0,80	0,80	0,80	0,80	0,80	0,80	0,80	
gb 46	Tarwest. 26-52	8,00	0,00	Eigen waarde					0	0	0	0 dB	False	0,80	0,80	0,80	0,80	0,80	0,80	0,80	0,80	0,80
gb 47	Tarwest. 2-22	8,00	0,00	Eigen waarde					0	0	0	0 dB	False	0,80	0,80	0,80	0,80	0,80	0,80	0,80	0,80	0,80
gb 48	Polsl.str 65-67	8,00	0,00	Eigen waarde					0	0	0	0 dB	False	0,80	0,80	0,80	0,80	0,80	0,80	0,80	0,80	0,80
gb 49	Polsl.str 6-68	8,00	0,00	Eigen waarde					0	0	0	0 dB	False	0,80	0,80	0,80	0,80	0,80	0,80	0,80	0,80	0,80
gb 50	Katendr. Lagedijk flat	30,00	0,00	Eigen waarde					0	0	0	0 dB	False	0,80	0,80	0,80	0,80	0,80	0,80	0,80	0,80	0,80
gb 51	Hellevoetstr. 35-77	13,00	0,00	Eigen waarde					0	0	0	0 dB	False	0,80	0,80	0,80	0,80	0,80	0,80	0,80	0,80	0,80
gb 52	Katendr. Lagedijk 1-137	13,00	0,00	Eigen waarde					0	0	0	0 dB	False	0,80	0,80	0,80	0,80	0,80	0,80	0,80	0,80	0,80
G 1.1	8 woningen Mijntuinstr.	12,00	0,00	Eigen waarde					0	0	0	0 dB	False	0,80	0,80	0,80	0,80	0,80	0,80	0,80	0,80	0,80
G 1.2a	woningen Spruytstr.	10,00	0,00	Eigen waarde					0	0	0	0 dB	False	0,80	0,80	0,80	0,80	0,80	0,80	0,80	0,80	0,80
G 1.3a	woningen Wuysterstr.	10,00	0,00	Eigen waarde					0	0	0	0 dB	False	0,80	0,80	0,80	0,80	0,80	0,80	0,80	0,80	0,80
G 2.1a	woningen Wuysterstr.	10,00	0,00	Eigen waarde					0	0	0	0 dB	False	0,80	0,80	0,80	0,80	0,80	0,80	0,80	0,80	0,80
G 2.3a	woningen Polsl.str.	10,00	0,00	Eigen waarde					0	0	0	0 dB	False	0,80	0,80	0,80	0,80	0,80	0,80	0,80	0,80	0,80
gb 53		9,00	0,00	Relatief					0	0	0	0 dB	False	0,80	0,80	0,80	0,80	0,80	0,80	0,80	0,80	0,80
gb 19	Pleinweg 55-125	15,00	0,00	Eigen waarde					0	0	0	0 dB	False	0,80	0,80	0,80	0,80	0,80	0,80	0,80	0,80	0,80
gb 19	Pleinweg 55-125	3,50	0,00	Eigen waarde					0	0	0	0 dB	False	0,80	0,80	0,80	0,80	0,80	0,80	0,80	0,80	0,80
10	Voetjestraat	9,00	0,00	Eigen waarde					0	0	0	0 dB	False	0,80	0,80	0,80	0,80	0,80	0,80	0,80	0,80	0,80
11	Voetjestraat	4,00	0,00	Eigen waarde					0	0	0	0 dB	False	0,80	0,80	0,80	0,80	0,80	0,80	0,80	0,80	0,80
12	Bonaventurastraat	4,00	0,00	Eigen waarde					0	0	0	0 dB	False	0,80	0,80	0,80	0,80	0,80	0,80	0,80	0,80	0,80
13	Bonaventurastraat	9,00	0,00	Eigen waarde					0	0	0	0 dB	False	0,80	0,80	0,80	0,80	0,80	0,80	0,80	0,80	0,80
14	Bonaventurastraat	7,00	0,00	Eigen waarde					0	0	0	0 dB	False	0,80	0,80	0,80	0,80	0,80	0,80	0,80	0,80	0,80
15	Bonaventurastraat	4,00	0,00	Eigen waarde					0	0	0	0 dB	False	0,80	0,80	0,80	0,80	0,80	0,80	0,80	0,80	0,80
16	Bonaventurastraat/sgravendeelstrtaat	6,00	0,00	Eigen waarde					0	0	0	0 dB	False	0,80	0,80	0,80	0,80	0,80	0,80	0,80	0,80	0,80
17	Voetjestraat/sgravendeelstrtaat	10,00	0,00	Eigen waarde					0	0	0	0 dB	False	0,80	0,80	0,80	0,80	0,80	0,80	0,80	0,80	0,80
18	bonaventurastr maasdamstr mijnsherenlaan	12,00	0,00	Eigen waarde					0	0	0	0 dB	False	0,80	0,80	0,80	0,80	0,80	0,80	0,80	0,80	0,80
19	bonaventurastr maasdamstr mijnsherenlaan	12,00	0,00	Eigen waarde					0	0	0	0 dB	False	0,80	0,80	0,80	0,80	0,80	0,80	0,80	0,80	0,80
20	boelstraat	3,00	0,00	Eigen waarde					0	0	0	0 dB	False	0,80	0,80	0,80	0,80	0,80	0,80	0,80	0,80	0,80
G 3.1	Bas Jungeriusstraat	12,00	0,00	Eigen waarde					0	0	0	0 dB	False	0,80	0,80	0,80	0,80	0,80	0,80	0,80	0,80	0,80
G 3.2	Voetjesstraat	12,00	0,00	Eigen waarde					0	0	0	0 dB	False	0,80	0,80	0,80	0,80	0,80	0,80	0,80	0,80	0,80
G 3.3	Polslanstraat	12,00	0,00	Eigen waarde					0	0	0	0 dB	False	0,80	0,80	0,80	0,80	0,80	0,80	0,80	0,80	0,80
G 3.4	Polslanstraat	9,00	0,00	Eigen waarde					0	0	0	0 dB	False	0,80	0,80	0,80	0,80	0,80	0,80	0,80	0,80	0,80
G 1.2b		3,00	0,00	Eigen waarde					0	0	0	0 dB	False	0,80	0,80	0,80	0,80	0,80	0,80	0,80	0,80	0,80
G 1.3b		3,00	0,00	Eigen waarde					0	0	0	0 dB	False	0,80	0,80	0,80	0,80	0,80	0,80	0,80	0,80	0,80
G 2.1b		3,00	0,00	Eigen waarde					0	0	0	0 dB	False	0,80	0,80	0,80	0,80	0,80	0,80	0,80	0,80	0,80
G 2.3b		3,00	0,00	Eigen waarde					0	0	0	0 dB	False	0,80	0,80	0,80	0,80	0,80	0,80	0,80	0,80	0,80

Model: 01 Uitgangssituatie
Mijnkintbuurt - Rotterdam
Groep: (hoofdgroep)
Lijst van GPS punten, voor rekenmethode Wegverkeerslawai - RMW-2012

Naam	Omschr.	Hoogte	Maaiveld	Hdef.	° Latitude	" Latitude	' Latitude	N/Z	° Longitude	" Longitude	' Longitude	O/W	Alt.
1		0,00	0,00	Relatief	0	0	0,00	N	0	0	0,00	W	0,00
		0,00	0,00	Relatief	0	0	0,00	N	0	0	0,00	W	0,00

Model: 01 Uitgangssituatie
Mijnkintbuurt - Rotterdam
Groep: (hoofdgroep)
Lijst van Hulpvlakken, voor rekenmethode Wegverkeerslawai - RMW-2012

Naam	Omschr.	Hoogte	Maaiveld	Hdef.
blok 3	contour blok 3	0,00	0,00	Relatief

Model: 01 Uitgangssituatie
 Mijntbuurt - Rotterdam
 Groep: 01 zone plichtig
 Lijst van Wegen, voor rekenmethode Wegverkeerslawaa - RMW-2012

Naam	Omschr.	ISO_H	ISO M.	Hdef.	Type	Cpl	Cpl_W	Helling	Wegdek	V(MR(D))	V(MR(A))	V(MR(N))	V(MR(P4))	V(LV(D))	V(LV(A))	V(LV(N))	V(LV(P4))	V(MV(D))	V(MV(A))	V(MV(N))	V(MV(P4))	V(ZV(D))	V(ZV(A))
698389	Pleinweg	0,00	0,00	Relatief	Intensiteit	False	1,5	0	W11	50	50	50	50	50	50	50	50	50	50	50	50	50	50
698390	Pleinweg	0,00	0,00	Relatief	Intensiteit	False	1,5	0	W11	50	50	50	50	50	50	50	50	50	50	50	50	50	50

Model: 01 Uitgangssituatie
 Mijntbuurt - Rotterdam
 Groep: 01 zone plichtig
 Lijst van Wegen, voor rekenmethode Wegverkeerslawaai - RMW-2012

Naam	V(ZV(N))	V(ZV(P4))	Totaal aantal	%Int(D)	%Int(A)	%Int(N)	%Int(P4)	%MR(D)	%MR(A)	%MR(N)	%MR(P4)	%LV(D)	%LV(A)	%LV(N)	%LV(P4)	%MV(D)	%MV(A)	%MV(N)	%MV(P4)	%ZV(D)	%ZV(A)	%ZV(N)	%ZV(P4)
698389	50	50	30932,00	6,58	3,37	0,95	--	--	--	--	--	97,74	98,75	97,27	--	1,62	0,86	2,05	--	0,64	0,38	0,68	--
698390	50	50	30932,00	6,58	3,37	0,95	--	--	--	--	--	97,74	98,75	97,27	--	1,62	0,86	2,05	--	0,64	0,38	0,68	--

Model: 01 Uitgangssituatie
 Mijntbuurt - Rotterdam
 Groep: 01 zone plichtig
 Lijst van Wegen, voor rekenmethode Wegverkeerslawaa - RMW-2012

Naam	MR(D)	MR(A)	MR(N)	MR(P4)	LV(D)	LV(A)	LV(N)	LV(P4)	MV(D)	MV(A)	MV(N)	MV(P4)	ZV(D)	ZV(A)	ZV(N)	ZV(P4)	LE (D) 63	LE (D) 125	LE (D) 250	LE (D) 500	LE (D) 1k	LE (D) 2k	LE (D) 4k	LE (D) 8k
698389	--	--	--	--	1989,00	1029,00	285,00	--	33,00	9,00	6,00	--	13,00	4,00	2,00	--	88,72	94,79	100,18	105,54	110,43	105,31	99,94	91,69
698390	--	--	--	--	1989,00	1029,00	285,00	--	33,00	9,00	6,00	--	13,00	4,00	2,00	--	88,72	94,79	100,18	105,54	110,43	105,31	99,94	91,69

Model: 01 Uitgangssituatie
 Mijkintbuurt - Rotterdam
 Groep: 01 zone plichtig
 Lijst van Wegen, voor rekenmethode Wegverkeerslawaa - RMW-2012

Naam	LE (A) 63	LE (A) 125	LE (A) 250	LE (A) 500	LE (A) 1k	LE (A) 2k	LE (A) 4k	LE (A) 8k	LE (N) 63	LE (N) 125	LE (N) 250	LE (N) 500	LE (N) 1k	LE (N) 2k	LE (N) 4k	LE (N) 8k	LE (P4) 63	LE (P4) 125	LE (P4) 250	LE (P4) 500	LE (P4) 1k
698389	85,42	91,25	96,14	102,35	107,42	102,21	96,82	88,30	80,45	86,63	92,19	97,21	102,05	96,98	91,61	83,47	--	--	--	--	--
698390	85,42	91,25	96,14	102,35	107,42	102,21	96,82	88,30	80,45	86,63	92,19	97,21	102,05	96,98	91,61	83,47	--	--	--	--	--

Model: 01 Uitgangssituatie
Mijnkintbuurt - Rotterdam
Groep: 01 zone plichtig
Lijst van Wegen, voor rekenmethode Wegverkeerslawaa - RMW-2012

Naam	LE (P4) 2k	LE (P4) 4k	LE (P4) 8k
698389	--	--	--
698390	--	--	--

Model: 01 Uitgangssituatie
Mijntbuurt - Rotterdam
Groep: 02 30 km/uur wegen
Lijst van Wegen, voor rekenmethode Wegverkeerslawaa - RMW-2012

Naam	Omschr.	ISO_H	ISO_M	Hdef.	Type	Cpl	Cpl_W	Helling	Wegdek	V(MR(D))	V(MR(A))	V(MR(N))	V(MR(P4))	V(LV(D))	V(LV(A))	V(LV(N))	V(LV(P4))	V(MV(D))	V(MV(A))	V(MV(N))	V(MV(P4))	V(ZV(D))	
698368	Bas Jungeriusstraat	0,00	0,00	Relatief	Intensiteit	False	1,5	0	W9a	30	30	30	30	30	30	30	30	30	30	30	30	30	
698370	Bas Jungeriusstraat	0,00	0,00	Relatief	Intensiteit	False	1,5	0	W9a	30	30	30	30	30	30	30	30	30	30	30	30	30	30
698371	Bas Jungeriusstraat	0,00	0,00	Relatief	Intensiteit	False	1,5	0	W9a	30	30	30	30	30	30	30	30	30	30	30	30	30	30
698372	Bas Jungeriusstraat	0,00	0,00	Relatief	Intensiteit	False	1,5	0	W9a	30	30	30	30	30	30	30	30	30	30	30	30	30	30
698375	Bas Jungeriusstraat	0,00	0,00	Relatief	Intensiteit	False	1,5	0	W9a	30	30	30	30	30	30	30	30	30	30	30	30	30	30
698377	Bas Jungeriusstraat	0,00	0,00	Relatief	Intensiteit	False	1,5	0	W9a	30	30	30	30	30	30	30	30	30	30	30	30	30	30
698360	Polislandstraat	0,00	0,00	Relatief	Intensiteit	False	1,5	0	W9a	30	30	30	30	30	30	30	30	30	30	30	30	30	30
698378	Polislandstraat	0,00	0,00	Relatief	Intensiteit	False	1,5	0	W9a	30	30	30	30	30	30	30	30	30	30	30	30	30	30
698388	Spruytstraat	0,00	0,00	Relatief	Intensiteit	False	1,5	0	W9a	30	30	30	30	30	30	30	30	30	30	30	30	30	30
698386	Wuysterstraat	0,00	0,00	Relatief	Intensiteit	False	1,5	0	W9a	30	30	30	30	30	30	30	30	30	30	30	30	30	30
698387	Mijntbuurtstraat	0,00	0,00	Relatief	Intensiteit	False	1,5	0	W9a	30	30	30	30	30	30	30	30	30	30	30	30	30	30
19807	Blankenburgstraat	0,00	0,00	Relatief	Intensiteit	False	1,5	0	W9a	30	30	30	30	30	30	30	30	30	30	30	30	30	30
698362	Blankenburgstraat	0,00	0,00	Relatief	Intensiteit	False	1,5	0	W9a	30	30	30	30	30	30	30	30	30	30	30	30	30	30
698363	Blankenburgstraat	0,00	0,00	Relatief	Intensiteit	False	1,5	0	W9a	30	30	30	30	30	30	30	30	30	30	30	30	30	30
698376	Blankenburgstraat	0,00	0,00	Relatief	Intensiteit	False	1,5	0	W9a	30	30	30	30	30	30	30	30	30	30	30	30	30	30
698391	Blankenburgstraat	0,00	0,00	Relatief	Intensiteit	False	1,5	0	W9a	30	30	30	30	30	30	30	30	30	30	30	30	30	30
698384	Bonaventurastraat	0,00	0,00	Relatief	Intensiteit	False	1,5	0	W9a	30	30	30	30	30	30	30	30	30	30	30	30	30	30
698385	Bonaventurastraat	0,00	0,00	Relatief	Intensiteit	False	1,5	0	W9a	30	30	30	30	30	30	30	30	30	30	30	30	30	30
698382	Voetjestraat	0,00	0,00	Relatief	Intensiteit	False	1,5	0	W9a	30	30	30	30	30	30	30	30	30	30	30	30	30	30
698383	Voetjestraat	0,00	0,00	Relatief	Intensiteit	False	1,5	0	W9a	30	30	30	30	30	30	30	30	30	30	30	30	30	30
698379	Boelstraat	0,00	0,00	Relatief	Intensiteit	False	1,5	0	W9a	30	30	30	30	30	30	30	30	30	30	30	30	30	30
698380	Boelstraat	0,00	0,00	Relatief	Intensiteit	False	1,5	0	W9a	30	30	30	30	30	30	30	30	30	30	30	30	30	30
698381	Boelstraat	0,00	0,00	Relatief	Intensiteit	False	1,5	0	W9a	30	30	30	30	30	30	30	30	30	30	30	30	30	30

Model: 01 Uitgangssituatie
Mijntbuurt - Rotterdam
Groep: 02 30 km/uur wegen
Lijst van Wegen, voor rekenmethode Wegverkeerslawai - RMW-2012

Naam	V(ZV(A))	V(ZV(N))	V(ZV(P4))	Totaal aantal	%Int(D)	%Int(A)	%Int(N)	%Int(P4)	%MR(D)	%MR(A)	%MR(N)	%MR(P4)	%LV(D)	%LV(A)	%LV(N)	%LV(P4)	%MV(D)	%MV(A)	%MV(N)	%MV(P4)	%ZV(D)	%ZV(A)	%ZV(N)
698368	30	30	30	3664,00	6,93	3,11	0,55	--	--	--	--	--	94,88	97,37	90,00	--	3,94	2,63	10,00	--	1,18	--	--
698370	30	30	30	3664,00	6,93	3,11	0,55	--	--	--	--	--	94,88	97,37	90,00	--	3,94	2,63	10,00	--	1,18	--	--
698371	30	30	30	3664,00	6,93	3,11	0,55	--	--	--	--	--	94,88	97,37	90,00	--	3,94	2,63	10,00	--	1,18	--	--
698372	30	30	30	832,00	6,97	3,12	0,48	--	--	--	--	--	94,83	96,15	100,00	--	3,45	3,85	--	--	1,72	--	--
698375	30	30	30	832,00	6,97	3,12	0,48	--	--	--	--	--	94,83	96,15	100,00	--	3,45	3,85	--	--	1,72	--	--
698377	30	30	30	832,00	6,97	3,12	0,48	--	--	--	--	--	94,83	96,15	100,00	--	3,45	3,85	--	--	1,72	--	--
698360	30	30	30	808,00	6,93	3,22	0,50	--	--	--	--	--	94,64	96,15	100,00	--	3,57	3,85	--	--	1,79	--	--
698378	30	30	30	808,00	6,93	3,22	0,50	--	--	--	--	--	94,64	96,15	100,00	--	3,57	3,85	--	--	1,79	--	--
698388	30	30	30	808,00	6,93	3,22	0,50	--	--	--	--	--	94,64	96,15	100,00	--	3,57	3,85	--	--	1,79	--	--
698386	30	30	30	808,00	6,93	3,22	0,50	--	--	--	--	--	94,64	96,15	100,00	--	3,57	3,85	--	--	1,79	--	--
698387	30	30	30	808,00	6,93	3,22	0,50	--	--	--	--	--	94,64	96,15	100,00	--	3,57	3,85	--	--	1,79	--	--
19807	30	30	30	1368,00	6,94	3,14	0,51	--	--	--	--	--	93,68	95,35	100,00	--	4,21	4,65	--	--	2,11	--	--
698362	30	30	30	1592,00	6,91	3,14	0,57	--	--	--	--	--	96,36	98,00	88,89	--	2,73	2,00	11,11	--	0,91	--	--
698363	30	30	30	1592,00	6,91	3,14	0,57	--	--	--	--	--	96,36	98,00	88,89	--	2,73	2,00	11,11	--	0,91	--	--
698376	30	30	30	832,00	6,97	3,12	0,48	--	--	--	--	--	94,83	96,15	100,00	--	3,45	3,85	--	--	1,72	--	--
698391	30	30	30	832,00	6,97	3,12	0,48	--	--	--	--	--	94,83	96,15	100,00	--	3,45	3,85	--	--	1,72	--	--
698384	30	30	30	808,00	6,93	3,22	0,50	--	--	--	--	--	94,64	96,15	100,00	--	3,57	3,85	--	--	1,79	--	--
698385	30	30	30	808,00	6,93	3,22	0,50	--	--	--	--	--	94,64	96,15	100,00	--	3,57	3,85	--	--	1,79	--	--
698382	30	30	30	808,00	6,93	3,22	0,50	--	--	--	--	--	94,64	96,15	100,00	--	3,57	3,85	--	--	1,79	--	--
698383	30	30	30	808,00	6,93	3,22	0,50	--	--	--	--	--	94,64	96,15	100,00	--	3,57	3,85	--	--	1,79	--	--
698379	30	30	30	808,00	6,93	3,22	0,50	--	--	--	--	--	94,64	96,15	100,00	--	3,57	3,85	--	--	1,79	--	--
698380	30	30	30	808,00	6,93	3,22	0,50	--	--	--	--	--	94,64	96,15	100,00	--	3,57	3,85	--	--	1,79	--	--
698381	30	30	30	808,00	6,93	3,22	0,50	--	--	--	--	--	94,64	96,15	100,00	--	3,57	3,85	--	--	1,79	--	--

Model: 01 Uitgangssituatie
Mijntbuurt - Rotterdam
Groep: 02 30 km/uur wegen
Lijst van Wegen, voor rekenmethode Wegverkeerslawaa - RMW-2012

Naam	%ZV(P4)	MR(D)	MR(A)	MR(N)	MR(P4)	LV(D)	LV(A)	LV(N)	LV(P4)	MV(D)	MV(A)	MV(N)	MV(P4)	ZV(D)	ZV(A)	ZV(N)	ZV(P4)	LE (D) 63	LE (D) 125	LE (D) 250	LE (D) 500	LE (D) 1k	LE (D) 2k	LE (D) 4k
698368	--	--	--	--	--	241,00	111,00	18,00	--	10,00	3,00	2,00	--	3,00	--	--	--	87,00	91,79	100,11	98,61	101,78	95,28	90,21
698370	--	--	--	--	--	241,00	111,00	18,00	--	10,00	3,00	2,00	--	3,00	--	--	--	87,00	91,79	100,11	98,61	101,78	95,28	90,21
698371	--	--	--	--	--	241,00	111,00	18,00	--	10,00	3,00	2,00	--	3,00	--	--	--	87,00	91,79	100,11	98,61	101,78	95,28	90,21
698372	--	--	--	--	--	55,00	25,00	4,00	--	2,00	1,00	--	--	1,00	--	--	--	80,63	85,57	93,78	92,41	95,46	88,96	83,93
698375	--	--	--	--	--	55,00	25,00	4,00	--	2,00	1,00	--	--	1,00	--	--	--	80,63	85,57	93,78	92,41	95,46	88,96	83,93
698377	--	--	--	--	--	53,00	25,00	4,00	--	2,00	1,00	--	--	1,00	--	--	--	80,63	85,57	93,78	92,41	95,46	88,96	83,93
698360	--	--	--	--	--	53,00	25,00	4,00	--	2,00	1,00	--	--	1,00	--	--	--	80,55	85,51	93,77	92,30	95,34	88,85	83,82
698378	--	--	--	--	--	53,00	25,00	4,00	--	2,00	1,00	--	--	1,00	--	--	--	80,55	85,51	93,77	92,30	95,34	88,85	83,82
698388	--	--	--	--	--	53,00	25,00	4,00	--	2,00	1,00	--	--	1,00	--	--	--	80,55	85,51	93,77	92,30	95,34	88,85	83,82
698386	--	--	--	--	--	53,00	25,00	4,00	--	2,00	1,00	--	--	1,00	--	--	--	80,55	85,51	93,77	92,30	95,34	88,85	83,82
698387	--	--	--	--	--	53,00	25,00	4,00	--	2,00	1,00	--	--	1,00	--	--	--	80,55	85,51	93,77	92,30	95,34	88,85	83,82
19807	--	--	--	--	--	89,00	41,00	7,00	--	4,00	2,00	--	--	2,00	--	--	--	83,20	88,27	96,70	94,82	97,77	91,35	86,34
698362	--	--	--	--	--	106,00	49,00	8,00	--	3,00	1,00	1,00	--	1,00	--	--	--	82,75	87,35	95,21	94,68	97,96	91,34	86,24
698363	--	--	--	--	--	106,00	49,00	8,00	--	3,00	1,00	1,00	--	1,00	--	--	--	82,75	87,35	95,21	94,68	97,96	91,34	86,24
698376	--	--	--	--	--	55,00	25,00	4,00	--	2,00	1,00	--	--	1,00	--	--	--	80,63	85,57	93,78	92,41	95,46	88,96	83,93
698391	--	--	--	--	--	55,00	25,00	4,00	--	2,00	1,00	--	--	1,00	--	--	--	80,63	85,57	93,78	92,41	95,46	88,96	83,93
698384	--	--	--	--	--	53,00	25,00	4,00	--	2,00	1,00	--	--	1,00	--	--	--	80,55	85,51	93,77	92,30	95,34	88,85	83,82
698385	--	--	--	--	--	53,00	25,00	4,00	--	2,00	1,00	--	--	1,00	--	--	--	80,55	85,51	93,77	92,30	95,34	88,85	83,82
698382	--	--	--	--	--	53,00	25,00	4,00	--	2,00	1,00	--	--	1,00	--	--	--	80,55	85,51	93,77	92,30	95,34	88,85	83,82
698383	--	--	--	--	--	53,00	25,00	4,00	--	2,00	1,00	--	--	1,00	--	--	--	80,55	85,51	93,77	92,30	95,34	88,85	83,82
698379	--	--	--	--	--	53,00	25,00	4,00	--	2,00	1,00	--	--	1,00	--	--	--	80,55	85,51	93,77	92,30	95,34	88,85	83,82
698380	--	--	--	--	--	53,00	25,00	4,00	--	2,00	1,00	--	--	1,00	--	--	--	80,55	85,51	93,77	92,30	95,34	88,85	83,82
698381	--	--	--	--	--	53,00	25,00	4,00	--	2,00	1,00	--	--	1,00	--	--	--	80,55	85,51	93,77	92,30	95,34	88,85	83,82

Model: 01 Uitgangssituatie
Mijntbuurt - Rotterdam
Groep: 02 30 km/uur wegen
Lijst van Wegen, voor rekenmethode Wegverkeerslawaai - RMW-2012

Naam	LE (D) 8k	LE (A) 63	LE (A) 125	LE (A) 250	LE (A) 500	LE (A) 1k	LE (A) 2k	LE (A) 4k	LE (A) 8k	LE (N) 63	LE (N) 125	LE (N) 250	LE (N) 500	LE (N) 1k	LE (N) 2k	LE (N) 4k	LE (N) 8k	LE (P4) 63	LE (P4) 125	LE (P4) 250	LE (P4) 500
698368	85,28	82,39	86,53	94,11	94,28	97,84	91,13	85,96	79,58	77,45	82,26	91,58	87,69	90,97	84,83	79,75	76,14	--	--	--	--
698370	85,28	82,39	86,53	94,11	94,28	97,84	91,13	85,96	79,58	77,45	82,26	91,58	87,69	90,97	84,83	79,75	76,14	--	--	--	--
698371	85,28	82,39	86,53	94,11	94,28	97,84	91,13	85,96	79,58	77,45	82,26	91,58	87,69	90,97	84,83	79,75	76,14	--	--	--	--
698372	79,06	76,53	80,85	89,02	88,04	91,55	84,95	79,79	74,16	66,32	69,72	72,99	79,33	83,02	76,03	70,80	61,43	--	--	--	--
698375	79,06	76,53	80,85	89,02	88,04	91,55	84,95	79,79	74,16	66,32	69,72	72,99	79,33	83,02	76,03	70,80	61,43	--	--	--	--
698377	79,06	76,53	80,85	89,02	88,04	91,55	84,95	79,79	74,16	66,32	69,72	72,99	79,33	83,02	76,03	70,80	61,43	--	--	--	--
698360	79,02	76,53	80,85	89,02	88,04	91,55	84,95	79,79	74,16	66,32	69,72	72,99	79,33	83,02	76,03	70,80	61,43	--	--	--	--
698378	79,02	76,53	80,85	89,02	88,04	91,55	84,95	79,79	74,16	66,32	69,72	72,99	79,33	83,02	76,03	70,80	61,43	--	--	--	--
698388	79,02	76,53	80,85	89,02	88,04	91,55	84,95	79,79	74,16	66,32	69,72	72,99	79,33	83,02	76,03	70,80	61,43	--	--	--	--
698386	79,02	76,53	80,85	89,02	88,04	91,55	84,95	79,79	74,16	66,32	69,72	72,99	79,33	83,02	76,03	70,80	61,43	--	--	--	--
698387	79,02	76,53	80,85	89,02	88,04	91,55	84,95	79,79	74,16	66,32	69,72	72,99	79,33	83,02	76,03	70,80	61,43	--	--	--	--
19807	81,87	79,04	83,47	91,91	90,33	93,81	87,28	82,14	76,91	68,76	72,15	75,42	81,76	85,45	78,46	73,23	63,86	--	--	--	--
698362	80,63	78,49	82,50	89,63	90,61	94,20	87,43	82,24	75,37	74,27	79,13	88,54	84,35	87,60	81,52	76,46	73,05	--	--	--	--
698363	80,63	78,49	82,50	89,63	90,61	94,20	87,43	82,24	75,37	74,27	79,13	88,54	84,35	87,60	81,52	76,46	73,05	--	--	--	--
698376	79,06	76,53	80,85	89,02	88,04	91,55	84,95	79,79	74,16	66,32	69,72	72,99	79,33	83,02	76,03	70,80	61,43	--	--	--	--
698391	79,06	76,53	80,85	89,02	88,04	91,55	84,95	79,79	74,16	66,32	69,72	72,99	79,33	83,02	76,03	70,80	61,43	--	--	--	--
698384	79,02	76,53	80,85	89,02	88,04	91,55	84,95	79,79	74,16	66,32	69,72	72,99	79,33	83,02	76,03	70,80	61,43	--	--	--	--
698385	79,02	76,53	80,85	89,02	88,04	91,55	84,95	79,79	74,16	66,32	69,72	72,99	79,33	83,02	76,03	70,80	61,43	--	--	--	--
698382	79,02	76,53	80,85	89,02	88,04	91,55	84,95	79,79	74,16	66,32	69,72	72,99	79,33	83,02	76,03	70,80	61,43	--	--	--	--
698383	79,02	76,53	80,85	89,02	88,04	91,55	84,95	79,79	74,16	66,32	69,72	72,99	79,33	83,02	76,03	70,80	61,43	--	--	--	--
698379	79,02	76,53	80,85	89,02	88,04	91,55	84,95	79,79	74,16	66,32	69,72	72,99	79,33	83,02	76,03	70,80	61,43	--	--	--	--
698380	79,02	76,53	80,85	89,02	88,04	91,55	84,95	79,79	74,16	66,32	69,72	72,99	79,33	83,02	76,03	70,80	61,43	--	--	--	--
698381	79,02	76,53	80,85	89,02	88,04	91,55	84,95	79,79	74,16	66,32	69,72	72,99	79,33	83,02	76,03	70,80	61,43	--	--	--	--

Model: 01 Uitgangssituatie
Mijntbuurt - Rotterdam
Groep: 02 30 km/uur wegen
Lijst van Wegen, voor rekenmethode Wegverkeerslawai - RMW-2012

Naam	LE (P4) 1k	LE (P4) 2k	LE (P4) 4k	LE (P4) 8k
698368	--	--	--	--
698370	--	--	--	--
698371	--	--	--	--
698372	--	--	--	--
698375	--	--	--	--
698377	--	--	--	--
698360	--	--	--	--
698378	--	--	--	--
698388	--	--	--	--
698386	--	--	--	--
698387	--	--	--	--
19807	--	--	--	--
698362	--	--	--	--
698363	--	--	--	--
698376	--	--	--	--
698391	--	--	--	--
698384	--	--	--	--
698385	--	--	--	--
698382	--	--	--	--
698383	--	--	--	--
698379	--	--	--	--
698380	--	--	--	--
698381	--	--	--	--



Bijlage III

Rapport: Lijst van model eigenschappen
Model: Mijkintbuurt blok 3

Model eigenschap

Omschrijving	Mijkintbuurt blok 3
Verantwoordelijke	gpu
Rekenmethode	#2 Industrielawaai IL
Aangemaakt door	gpu op 9-10-2019
Laatst ingezien door	pc5 op 8-1-2021
Model aangemaakt met	Geomilieu V4.41.1
Origineel project	(MAASRIJN) VRY-1904002
Originele omschrijving	Gebied 2 - extern
Geïmporteerd door	Gert op 16-12-2020
Dagperiode	07:00 - 19:00
Avondperiode	19:00 - 23:00
Nachtperiode	23:00 - 07:00
Samengestelde periode	Etmaalwaarde
Waarde	Max(Dag, Avond + 5, Nacht + 10)
Standaard maaiveldhoogte	3
Rekenhoogte contouren	15
Detailniveau toetspunt resultaten	Bronresultaten
Detailniveau resultaten grids	Groepsresultaten
Meteorologische correctie	Toepassen standaard, 5,0
Standaard bodemfactor	0,0
Absorptiestandaarden	TNO-TPD
Dynamische foutmarge	--
Clusteren gebouwen	Ja
Verwijderen binnenwanden	Ja

Model: Mijntintbuurt blok 3
17-03-2020 - MaasRijnhaven - bouwplanmodellen
Groep: objecten tbv Mijntintbuurt blok 3
Lijst van Gebouwen, voor rekenmethode Industrielawaai - IL

Naam	Omschr.	X-1	Y-1	Maaienveld	Hoogte	Omtrek	Oppervlak	Refl. 31	Refl. 63	Refl. 125	Refl. 250	Refl. 500	Refl. 1k	Refl. 2k	Refl. 4k	Refl. 8k	Cp
gb 02	P.str. 78-110	93018,82	434113,17	-0,85	9,00	205,98	1056,46	0,80	0,80	0,80	0,80	0,80	0,80	0,80	0,80	0,80	0 dB
gb 03	Bl.b.str 25-35	93016,89	434209,46	-0,85	8,00	78,32	229,39	0,80	0,80	0,80	0,80	0,80	0,80	0,80	0,80	0,80	0 dB
gb 04	Bl.b.str 37-91	93005,85	434205,21	-0,85	8,00	294,67	949,31	0,80	0,80	0,80	0,80	0,80	0,80	0,80	0,80	0,80	0 dB
	Bl.b.str 37-91	92872,41	434159,97	-0,85	3,00	136,22	181,03	0,80	0,80	0,80	0,80	0,80	0,80	0,80	0,80	0,80	0 dB
gb 05	Bl.b.str 93-105	92860,80	434151,94	-0,85	8,00	84,35	236,56	0,80	0,80	0,80	0,80	0,80	0,80	0,80	0,80	0,80	0 dB
	Bl.b.str 37-91	92828,09	434138,22	-0,85	3,00	76,82	104,20	0,80	0,80	0,80	0,80	0,80	0,80	0,80	0,80	0,80	0 dB
gb 06	bebouwing V.O.str -Sp.str.	92864,80	434125,17	-0,85	9,00	499,95	1901,70	0,80	0,80	0,80	0,80	0,80	0,80	0,80	0,80	0,80	0 dB
gb 07	bebouwing St.str - D.H.str.	92818,19	434126,41	-0,85	9,00	448,50	2276,21	0,80	0,80	0,80	0,80	0,80	0,80	0,80	0,80	0,80	0 dB
	kerk B.J.str.	92749,27	434078,22	-0,85	3,50	111,35	687,04	0,80	0,80	0,80	0,80	0,80	0,80	0,80	0,80	0,80	0 dB
gb 08	kerk B.J.str.	92761,27	434085,01	-0,85	12,00	81,63	414,45	0,80	0,80	0,80	0,80	0,80	0,80	0,80	0,80	0,80	0 dB
gb 09	Bl.b.str 115-127	92767,48	434105,32	-0,85	12,00	113,93	534,79	0,80	0,80	0,80	0,80	0,80	0,80	0,80	0,80	0,80	0 dB
gb 10	B.j.str 131-186	92713,08	434078,27	-0,85	10,00	132,24	569,55	0,80	0,80	0,80	0,80	0,80	0,80	0,80	0,80	0,80	0 dB
gb 11	B.j.str 156-182	92708,28	434062,91	-0,85	12,00	166,43	889,73	0,80	0,80	0,80	0,80	0,80	0,80	0,80	0,80	0,80	0 dB
gb 12	B.j.str 66-152	92719,73	434050,83	-0,85	12,00	462,21	2638,49	0,80	0,80	0,80	0,80	0,80	0,80	0,80	0,80	0,80	0 dB
	B.j.str 66-152	92719,91	434037,95	-0,85	6,00	13,32	9,39	0,80	0,80	0,80	0,80	0,80	0,80	0,80	0,80	0,80	0 dB
	B.j.str 156-182	92704,51	434052,71	-0,85	4,00	22,87	32,67	0,80	0,80	0,80	0,80	0,80	0,80	0,80	0,80	0,80	0 dB
gb 13	B.j.str 10-64	92940,13	433955,26	-0,85	12,00	348,65	1906,18	0,80	0,80	0,80	0,80	0,80	0,80	0,80	0,80	0,80	0 dB
gb 14	gebouwen V.str. - B.str.	93003,89	433967,38	-0,85	12,00	639,46	3409,04	0,80	0,80	0,80	0,80	0,80	0,80	0,80	0,80	0,80	0 dB
gb 15	gebouwen B.str.- M.I.	93059,00	433947,01	-0,85	12,00	357,84	1803,13	0,80	0,80	0,80	0,80	0,80	0,80	0,80	0,80	0,80	0 dB
gb 17	Mijnsherenlaan 225-237	93077,20	433919,01	-0,85	15,00	113,88	568,73	0,80	0,80	0,80	0,80	0,80	0,80	0,80	0,80	0,80	0 dB
gb 16	gebouwen B.str.- M.I.	93090,46	433944,22	-0,85	15,00	284,82	1720,77	0,80	0,80	0,80	0,80	0,80	0,80	0,80	0,80	0,80	0 dB
gb 18	Pleinweg 1-47	93060,20	433884,85	-0,85	15,00	318,00	1842,19	0,80	0,80	0,80	0,80	0,80	0,80	0,80	0,80	0,80	0 dB
gb 20	Pleinweg 129-165	92694,82	434026,34	-0,85	15,00	360,09	2001,95	0,80	0,80	0,80	0,80	0,80	0,80	0,80	0,80	0,80	0 dB
	Pleinweg 129-165	92694,82	434026,34	-0,85	4,50	257,54	948,14	0,80	0,80	0,80	0,80	0,80	0,80	0,80	0,80	0,80	0 dB
	B.j.str 156-182	92702,64	434047,54	-0,85	3,00	19,24	21,71	0,80	0,80	0,80	0,80	0,80	0,80	0,80	0,80	0,80	0 dB
gb 21	Pleinweg 136-172	92566,47	434011,43	-0,85	15,00	257,06	1598,44	0,80	0,80	0,80	0,80	0,80	0,80	0,80	0,80	0,80	0 dB
gb 22	Pleinweg 66-132	92688,55	433966,42	-0,85	15,00	440,51	2591,40	0,80	0,80	0,80	0,80	0,80	0,80	0,80	0,80	0,80	0 dB
gb 23	Pleinweg 12-62	92898,50	433889,02	-0,85	15,00	346,14	2241,99	0,80	0,80	0,80	0,80	0,80	0,80	0,80	0,80	0,80	0 dB
gb 24	Katendrechtse lagedijk 282	92537,61	434019,99	-0,85	15,00	214,67	1729,05	0,80	0,80	0,80	0,80	0,80	0,80	0,80	0,80	0,80	0 dB
gb 25	Katendrechtse lagedijk 180-235	92434,08	433963,68	-0,85	15,00	471,80	2126,57	0,80	0,80	0,80	0,80	0,80	0,80	0,80	0,80	0,80	0 dB
gb 26	Katendrechtse lagedijk 193-209	92518,71	434078,81	-0,85	12,00	379,71	2112,46	0,80	0,80	0,80	0,80	0,80	0,80	0,80	0,80	0,80	0 dB
gb 27	Katendrechtse lagedijk 139-185	92581,65	434133,54	-0,85	12,00	665,22	3828,61	0,80	0,80	0,80	0,80	0,80	0,80	0,80	0,80	0,80	0 dB
gb 28	Katendrechtse lagedijk 128-186	92652,15	434115,33	-0,85	12,00	334,85	1708,24	0,80	0,80	0,80	0,80	0,80	0,80	0,80	0,80	0,80	0 dB
gb 29	Polslandstraat 5	92988,47	434097,70	-0,85	3,50	95,34	412,82	0,80	0,80	0,80	0,80	0,80	0,80	0,80	0,80	0,80	0 dB
gb 30	Stoppelstr. 8-28	92823,80	434149,39	-0,85	9,00	153,84	646,58	0,80	0,80	0,80	0,80	0,80	0,80	0,80	0,80	0,80	0 dB
gb 31	Stoppelstr.2-6	92793,18	434212,04	-0,85	8,00	117,36	426,81	0,80	0,80	0,80	0,80	0,80	0,80	0,80	0,80	0,80	0 dB
gb 32	Gerststr.1-13	92812,07	434232,11	-0,85	9,00	97,22	413,44	0,80	0,80	0,80	0,80	0,80	0,80	0,80	0,80	0,80	0 dB
gb 33	Gerststr.25-37	92831,05	434192,56	-0,85	9,00	91,63	357,62	0,80	0,80	0,80	0,80	0,80	0,80	0,80	0,80	0,80	0 dB
gb 34	Gerststr.	92828,05	434245,34	-0,85	9,00	93,21	387,59	0,80	0,80	0,80	0,80	0,80	0,80	0,80	0,80	0,80	0 dB
gb 35	Tarwestr. 41-51	92849,65	434205,22	-0,85	9,00	80,88	304,53	0,80	0,80	0,80	0,80	0,80	0,80	0,80	0,80	0,80	0 dB
gb 36	Tarwestr. 29-39	92886,68	434225,28	-0,85	8,00	83,95	333,13	0,80	0,80	0,80	0,80	0,80	0,80	0,80	0,80	0,80	0 dB
gb 37	Speltstr. 1-15	92848,72	434258,61	-0,85	9,00	98,38	399,70	0,80	0,80	0,80	0,80	0,80	0,80	0,80	0,80	0,80	0 dB
gb 38	Speltstr. 2-20	92858,23	434281,55	-0,85	9,00	127,19	603,28	0,80	0,80	0,80	0,80	0,80	0,80	0,80	0,80	0,80	0 dB
gb 39	Katendr. lagedijk 78-90	92819,98	434262,43	-0,85	9,00	88,43	369,47	0,80	0,80	0,80	0,80	0,80	0,80	0,80	0,80	0,80	0 dB
gb 40	Katendr. lagedijk 66-76	92852,35	434295,89	-0,85	6,00	79,62	273,91	0,80	0,80	0,80	0,80	0,80	0,80	0,80	0,80	0,80	0 dB
gb 41	Roggestr. 9-33	92879,10	434295,48	-0,85	6,00	136,05	509,62	0,80	0,80	0,80	0,80	0,80	0,80	0,80	0,80	0,80	0 dB
gb 42	Roggestr. 6-42	92890,22	434314,17	-0,85	6,00	185,45	745,02	0,80	0,80	0,80	0,80	0,80	0,80	0,80	0,80	0,80	0 dB
gb 43	Katendr. lagedijk 42-62	92888,97	434326,60	-0,85	6,00	139,99	411,38	0,80	0,80	0,80	0,80	0,80	0,80	0,80	0,80	0,80	0 dB
gb 44	Pils.str. 5-45	92938,94	434351,53	-0,85	6,00	202,46	803,34	0,80	0,80	0,80	0,80	0,80	0,80	0,80	0,80	0,80	0 dB

Model: Mijntintbuurt blok 3
17-03-2020 - MaasRijnhaven - bouwplanmodellen
Groep: objecten tbv Mijntintbuurt blok 3
Lijst van Gebouwen, voor rekenmethode Industrielawaai - IL

Naam	Omschr.	X-1	Y-1	Maaiveld	Hoogte	Omtrek	Oppervlak	Ref. 31	Ref. 63	Ref. 125	Ref. 250	Ref. 500	Ref. 1k	Ref. 2k	Ref. 4k	Ref. 8k	Cp
gb 45	Tarwest. 1-27	92928,55	434235,10	-0,85	8,00	140,04	520,37	0,80	0,80	0,80	0,80	0,80	0,80	0,80	0,80	0,80	0 dB
gb 46	Tarwest. 26-52	92860,81	434184,13	-0,85	8,00	165,61	765,49	0,80	0,80	0,80	0,80	0,80	0,80	0,80	0,80	0,80	0 dB
gb 47	Tarwest. 2-22	92935,03	434219,45	-0,85	8,00	137,03	585,28	0,80	0,80	0,80	0,80	0,80	0,80	0,80	0,80	0,80	0 dB
gb 48	Polsl.str 65-67	92990,70	434227,74	-0,85	8,00	35,60	75,18	0,80	0,80	0,80	0,80	0,80	0,80	0,80	0,80	0,80	0 dB
gb 49	Polsl.str 6-68	93009,19	434230,47	-0,85	8,00	343,00	1325,68	0,80	0,80	0,80	0,80	0,80	0,80	0,80	0,80	0,80	0 dB
gb 50	Katendr. Lagedijk flat	92984,53	434372,35	-0,85	30,00	137,66	697,75	0,80	0,80	0,80	0,80	0,80	0,80	0,80	0,80	0,80	0 dB
G 1.1	8 woningen Mijntintstr.	92884,92	434108,63	-0,85	12,00	103,53	388,07	0,80	0,80	0,80	0,80	0,80	0,80	0,80	0,80	0,80	0 dB
G 1.2	10 woningen Spruytstr.	92878,12	434095,84	-0,85	9,00	126,36	491,52	0,80	0,80	0,80	0,80	0,80	0,80	0,80	0,80	0,80	0 dB
G 1.3	10 woningen Wuysterstr.	92910,16	434085,33	-0,85	9,00	126,36	491,52	0,80	0,80	0,80	0,80	0,80	0,80	0,80	0,80	0,80	0 dB
G 1.4	8 woningen Bas J.str.	92842,14	434026,94	-0,85	12,00	103,04	382,02	0,80	0,80	0,80	0,80	0,80	0,80	0,80	0,80	0,80	0 dB
G 2.1	10 woningen Wuysterstr.	92932,08	434075,89	-0,85	9,00	125,73	480,37	0,80	0,80	0,80	0,80	0,80	0,80	0,80	0,80	0,80	0 dB
G 2.3	10 woningen Polsl.str.	92963,93	434065,51	-0,85	9,00	126,08	485,50	0,80	0,80	0,80	0,80	0,80	0,80	0,80	0,80	0,80	0 dB
G 2.4	8 woningen Bas J.str.	92895,99	434006,98	-0,85	12,00	102,89	379,48	0,80	0,80	0,80	0,80	0,80	0,80	0,80	0,80	0,80	0 dB
G 2.1	8 woningen Noord	92938,61	434088,32	-0,85	12,00	103,10	384,91	0,80	0,80	0,80	0,80	0,80	0,80	0,80	0,80	0,80	0 dB
gb 53		93047,34	434102,80	3,00	9,00	265,85	1323,73	0,80	0,80	0,80	0,80	0,80	0,80	0,80	0,80	0,80	0 dB
gb 19	Pleinweg 55-125	92905,91	433935,24	-0,85	15,00	456,00	2694,04	0,80	0,80	0,80	0,80	0,80	0,80	0,80	0,80	0,80	0 dB
gb 19	Pleinweg 55-125	92898,86	433951,07	-0,85	3,50	48,24	139,93	0,80	0,80	0,80	0,80	0,80	0,80	0,80	0,80	0,80	0 dB
G 3.1	Bas Jungeriusstraat	92962,53	433993,89	-0,85	12,00	106,85	401,47	0,80	0,80	0,80	0,80	0,80	0,80	0,80	0,80	0,80	0 dB
G 3.2	Voetjesstraat	93000,94	433993,89	-0,85	12,00	235,60	990,46	0,80	0,80	0,80	0,80	0,80	0,80	0,80	0,80	0,80	0 dB
G 3.3	Polslandstraat	93022,84	434098,64	-0,85	12,00	128,90	501,59	0,80	0,80	0,80	0,80	0,80	0,80	0,80	0,80	0,80	0 dB
G 3.4	Polslandstraat	92987,04	434055,94	-0,85	9,00	127,13	507,70	0,80	0,80	0,80	0,80	0,80	0,80	0,80	0,80	0,80	0 dB
10	Voetjesstraat	93070,67	434095,29	-0,85	9,00	135,83	540,68	0,80	0,80	0,80	0,80	0,80	0,80	0,80	0,80	0,80	0 dB
11	Voetjesstraat	93101,79	434154,04	-0,85	4,00	29,03	51,91	0,80	0,80	0,80	0,80	0,80	0,80	0,80	0,80	0,80	0 dB
12	Bonaventurastraat	93100,04	434084,54	-0,85	4,00	107,67	407,80	0,80	0,80	0,80	0,80	0,80	0,80	0,80	0,80	0,80	0 dB
13	Bonaventurastraat	93142,42	434158,54	-0,85	9,00	105,02	480,39	0,80	0,80	0,80	0,80	0,80	0,80	0,80	0,80	0,80	0 dB
14	Bonaventurastraat	93158,04	434159,79	-0,85	7,00	38,96	94,72	0,80	0,80	0,80	0,80	0,80	0,80	0,80	0,80	0,80	0 dB
15	Bonaventurastraat	93150,60	434165,04	-0,85	4,00	56,17	175,65	0,80	0,80	0,80	0,80	0,80	0,80	0,80	0,80	0,80	0 dB
16	Bonaventurastraat/sgravendeelstraat	93133,87	434186,65	-0,85	6,00	177,97	753,56	0,80	0,80	0,80	0,80	0,80	0,80	0,80	0,80	0,80	0 dB
17	Voetjesstraat/sgravendeelstraat	93096,59	434169,93	-0,85	10,00	102,39	432,34	0,80	0,80	0,80	0,80	0,80	0,80	0,80	0,80	0,80	0 dB
18	bonaventurastr maasdamstr mijnsherenlaan	93122,62	434075,06	-0,85	12,00	545,83	2774,79	0,80	0,80	0,80	0,80	0,80	0,80	0,80	0,80	0,80	0 dB
19	bonaventurastr maasdamstr mijnsherenlaan	93196,58	434137,21	-0,85	12,00	136,60	516,58	0,80	0,80	0,80	0,80	0,80	0,80	0,80	0,80	0,80	0 dB
20	boelstraat	93088,98	434093,66	-0,85	3,00	21,74	29,30	0,80	0,80	0,80	0,80	0,80	0,80	0,80	0,80	0,80	0 dB

Model: Mijkintbuurt blok 3
17-03-2020 - MaasRijnhaven - bouwplanmodellen
Groep: objecten tbv Mijkintbuurt blok 3
Lijst van Bodemgebieden, voor rekenmethode Industrielawaai - IL

Naam	Omschr.	X-1	Y-1	Omtrek	Oppervlak	Bf
1	groenvoorziening	93011,50	434180,99	544,35	4415,95	1,00
2	groenvoorziening	93183,13	434042,03	297,28	3418,11	1,00
3	groenvoorziening	93104,29	433900,70	105,89	556,73	1,00
4	groenvoorziening	93166,05	434040,73	260,30	627,36	1,00

Model: Mijkintbuurt blok 3
17-03-2020 - MaasRijnhaven - bouwplanmodellen
Groep: MaasRijnhaven
Lijst van Gebouwen, voor rekenmethode Industrielawaai - IL

Naam	Omschr.	X-1	Y-1	Maaiveld	Hoogte	Omtrek	Oppervlak	Refl. 31	Refl. 63	Refl. 125	Refl. 250	Refl. 500	Refl. 1k	Refl. 2k	Refl. 4k	Refl. 8k	Cp
33		92778,71	435219,27	3,60	9,00	427,78	7957,73	0,00	0,00	0,00	0,00	0,00	0,00	0,00	0,00	0,00	0 dB
3525		92127,16	434136,81	3,40	12,50	137,87	651,41	0,80	0,80	0,80	0,80	0,80	0,80	0,80	0,80	0,80	0 dB
3526		92110,77	434100,11	3,40	12,50	100,23	395,92	0,80	0,80	0,80	0,80	0,80	0,80	0,80	0,80	0,80	0 dB
3527		91344,94	434444,77	4,00	11,00	81,26	412,71	0,70	0,70	0,70	0,70	0,70	0,70	0,70	0,70	0,70	0 dB
3528		91402,06	434451,15	4,00	11,00	81,84	418,36	0,70	0,70	0,70	0,70	0,70	0,70	0,70	0,70	0,70	0 dB
3529		91429,61	434441,07	4,00	11,00	80,76	407,61	0,70	0,70	0,70	0,70	0,70	0,70	0,70	0,70	0,70	0 dB
3530		91415,90	434475,09	4,00	11,00	80,66	406,63	0,70	0,70	0,70	0,70	0,70	0,70	0,70	0,70	0,70	0 dB
3531		91401,05	434509,01	4,00	11,00	80,60	405,98	0,70	0,70	0,70	0,70	0,70	0,70	0,70	0,70	0,70	0 dB
3532		91386,54	434542,90	4,00	11,00	80,97	409,74	0,70	0,70	0,70	0,70	0,70	0,70	0,70	0,70	0,70	0 dB
3533		91372,54	434577,04	4,00	11,00	81,81	418,21	0,70	0,70	0,70	0,70	0,70	0,70	0,70	0,70	0,70	0 dB
3534		91482,30	434600,25	3,60	10,50	83,53	436,02	0,70	0,70	0,70	0,70	0,70	0,70	0,70	0,70	0,70	0 dB
3535		91505,65	434582,60	3,60	7,70	84,84	379,44	0,70	0,70	0,70	0,70	0,70	0,70	0,70	0,70	0,70	0 dB
3536		91658,89	434569,40	3,60	9,00	59,99	208,65	0,80	0,80	0,80	0,80	0,80	0,80	0,80	0,80	0,80	0 dB
3537		91667,45	434557,62	3,60	12,00	123,69	329,63	0,80	0,80	0,80	0,80	0,80	0,80	0,80	0,80	0,80	0 dB
3538		91727,91	434574,43	3,60	14,00	182,30	861,17	0,00	0,00	0,00	0,00	0,00	0,00	0,00	0,00	0,00	0 dB
3539		91692,15	434637,29	3,60	17,00	145,79	666,29	0,00	0,00	0,00	0,00	0,00	0,00	0,00	0,00	0,00	0 dB
3542		91646,59	434649,81	3,60	12,00	94,99	359,41	0,80	0,80	0,80	0,80	0,80	0,80	0,80	0,80	0,80	0 dB
3543		91671,14	434678,96	3,60	14,00	182,67	858,39	0,80	0,80	0,80	0,80	0,80	0,80	0,80	0,80	0,80	0 dB
3544		91666,80	434682,89	3,60	17,00	157,01	683,45	0,80	0,80	0,80	0,80	0,80	0,80	0,80	0,80	0,80	0 dB
3545		91658,03	434691,23	3,60	20,00	109,44	473,91	0,80	0,80	0,80	0,80	0,80	0,80	0,80	0,80	0,80	0 dB
3546		91610,77	434731,94	3,60	12,00	84,77	311,16	0,80	0,80	0,80	0,80	0,80	0,80	0,80	0,80	0,80	0 dB
3547		91563,97	434711,38	3,60	9,00	84,81	345,63	0,80	0,80	0,80	0,80	0,80	0,80	0,80	0,80	0,80	0 dB
3548		91720,73	434713,75	3,60	30,00	111,86	758,76	0,80	0,80	0,80	0,80	0,80	0,80	0,80	0,80	0,80	0 dB
3541		91628,72	434648,57	3,60	9,00	96,93	405,16	0,80	0,80	0,80	0,80	0,80	0,80	0,80	0,80	0,80	0 dB
3540		91698,39	434649,92	3,60	12,00	104,79	394,04	0,80	0,80	0,80	0,80	0,80	0,80	0,80	0,80	0,80	0 dB
3593		91909,29	434389,42	3,40	12,00	385,01	5703,79	0,80	0,80	0,80	0,80	0,80	0,80	0,80	0,80	0,80	0 dB
3594		91951,54	434355,50	3,40	12,50	389,62	5845,43	0,80	0,80	0,80	0,80	0,80	0,80	0,80	0,80	0,80	0 dB
3595		91772,80	434467,57	3,60	12,00	103,00	174,67	0,80	0,80	0,80	0,80	0,80	0,80	0,80	0,80	0,80	0 dB
3596		91743,10	434468,16	3,60	12,00	199,31	407,25	0,80	0,80	0,80	0,80	0,80	0,80	0,80	0,80	0,80	0 dB
3597		91868,24	434425,09	3,40	12,00	383,91	5703,14	0,80	0,80	0,80	0,80	0,80	0,80	0,80	0,80	0,80	0 dB
3598		91819,91	434454,01	3,60	12,00	295,60	572,06	0,80	0,80	0,80	0,80	0,80	0,80	0,80	0,80	0,80	0 dB
3599		91775,77	434465,84	3,60	12,00	253,74	567,30	0,80	0,80	0,80	0,80	0,80	0,80	0,80	0,80	0,80	0 dB
3600		91747,23	434464,62	3,60	12,00	223,10	522,76	0,80	0,80	0,80	0,80	0,80	0,80	0,80	0,80	0,80	0 dB
3601		92323,19	434143,11	3,40	12,50	251,16	3837,75	0,80	0,80	0,80	0,80	0,80	0,80	0,80	0,80	0,80	0 dB
3602		92384,99	434211,84	3,40	12,00	628,35	10504,28	0,80	0,80	0,80	0,80	0,80	0,80	0,80	0,80	0,80	0 dB
3603		92659,04	434299,70	3,40	5,00	397,04	6581,96	0,70	0,70	0,70	0,70	0,70	0,70	0,70	0,70	0,70	0 dB
3604		92798,78	434373,74	3,40	5,00	135,91	897,55	0,70	0,70	0,70	0,70	0,70	0,70	0,70	0,70	0,70	0 dB
3605		92834,46	434291,23	3,40	12,00	492,79	8715,70	0,80	0,80	0,80	0,80	0,80	0,80	0,80	0,80	0,80	0 dB
3606		92970,81	434415,04	3,40	12,00	789,24	16285,53	0,80	0,80	0,80	0,80	0,80	0,80	0,80	0,80	0,80	0 dB
3607		93297,79	434537,81	3,40	12,00	182,34	1539,73	0,80	0,80	0,80	0,80	0,80	0,80	0,80	0,80	0,80	0 dB
3608		93343,99	434510,98	3,40	12,00	168,25	879,93	0,80	0,80	0,80	0,80	0,80	0,80	0,80	0,80	0,80	0 dB
3609		93720,22	435129,47	2,10	15,00	180,01	1090,41	0,80	0,80	0,80	0,80	0,80	0,80	0,80	0,80	0,80	0 dB
3610		93739,14	435263,26	2,10	12,50	152,74	892,32	0,80	0,80	0,80	0,80	0,80	0,80	0,80	0,80	0,80	0 dB
3611		93757,71	435396,30	2,10	12,50	168,25	1047,50	0,80	0,80	0,80	0,80	0,80	0,80	0,80	0,80	0,80	0 dB
3612		93775,82	435454,78	3,40	15,00	106,21	608,66	0,80	0,80	0,80	0,80	0,80	0,80	0,80	0,80	0,80	0 dB
3613		91721,44	434592,15	3,60	20,00	110,05	491,62	0,80	0,80	0,80	0,80	0,80	0,80	0,80	0,80	0,80	0 dB
3616		91369,58	434751,73	3,60	48,00	82,32	423,43	0,80	0,80	0,80	0,80	0,80	0,80	0,80	0,80	0,80	0 dB
3617		91363,00	434492,65	4,00	11,00	79,99	399,93	0,70	0,70	0,70	0,70	0,70	0,70	0,70	0,70	0,70	0 dB
3618		91348,60	434526,70	4,00	11,00	82,06	420,61	0,70	0,70	0,70	0,70	0,70	0,70	0,70	0,70	0,70	0 dB

Model: Mijkintbuurt blok 3
17-03-2020 - MaasRijnhaven - bouwplanmodellen
Groep: MaasRijnhaven
Lijst van Gebouwen, voor rekenmethode Industrielawaai - IL

Naam	Omschr.	X-1	Y-1	Maaiveld	Hoogte	Omtrek	Oppervlak	Refl. 31	Refl. 63	Refl. 125	Refl. 250	Refl. 500	Refl. 1k	Refl. 2k	Refl. 4k	Refl. 8k	Cp
3619		91357,84	434611,78	4,00	11,00	80,97	409,76	0,70	0,70	0,70	0,70	0,70	0,70	0,70	0,70	0,70	0 dB
3620		91477,97	434465,40	3,60	12,00	88,12	299,78	0,70	0,70	0,70	0,70	0,70	0,70	0,70	0,70	0,70	0 dB
3621		91510,84	434479,74	3,60	12,00	88,41	314,33	0,70	0,70	0,70	0,70	0,70	0,70	0,70	0,70	0,70	0 dB
3622		91549,80	434496,67	3,60	12,00	88,83	325,83	0,70	0,70	0,70	0,70	0,70	0,70	0,70	0,70	0,70	0 dB
3623		91582,77	434510,83	3,60	12,00	88,28	310,17	0,70	0,70	0,70	0,70	0,70	0,70	0,70	0,70	0,70	0 dB
3624		91475,26	434586,35	3,60	9,00	84,73	448,72	0,80	0,80	0,80	0,80	0,80	0,80	0,80	0,80	0,80	0 dB
3625		91479,00	434575,98	3,60	6,00	88,07	413,31	0,80	0,80	0,80	0,80	0,80	0,80	0,80	0,80	0,80	0 dB
3626		91494,74	434591,01	3,60	15,50	17,98	19,07	0,80	0,80	0,80	0,80	0,80	0,80	0,80	0,80	0,80	0 dB
3627		91492,23	434586,05	3,60	15,50	18,17	19,64	0,80	0,80	0,80	0,80	0,80	0,80	0,80	0,80	0,80	0 dB
3655		93818,92	435536,74	3,40	15,00	101,34	541,99	0,80	0,80	0,80	0,80	0,80	0,80	0,80	0,80	0,80	0 dB
3656		93815,38	435511,65	3,40	15,00	172,08	1152,89	0,80	0,80	0,80	0,80	0,80	0,80	0,80	0,80	0,80	0 dB
3657		93788,46	435295,89	2,10	12,50	149,69	928,89	0,80	0,80	0,80	0,80	0,80	0,80	0,80	0,80	0,80	0 dB
3658		93726,27	435110,88	2,10	25,00	180,16	1836,78	0,80	0,80	0,80	0,80	0,80	0,80	0,80	0,80	0,80	0 dB
3659		93708,01	435046,89	2,10	15,00	402,01	2723,04	0,80	0,80	0,80	0,80	0,80	0,80	0,80	0,80	0,80	0 dB
3685		93399,52	434578,09	3,40	15,00	67,23	265,74	0,80	0,80	0,80	0,80	0,80	0,80	0,80	0,80	0,80	0 dB
3686		93413,90	434592,47	3,40	15,00	87,57	407,31	0,80	0,80	0,80	0,80	0,80	0,80	0,80	0,80	0,80	0 dB
3687		93441,47	434606,06	3,40	15,00	77,87	346,67	0,80	0,80	0,80	0,80	0,80	0,80	0,80	0,80	0,80	0 dB
3688		93465,45	434613,65	3,40	15,00	84,71	378,14	0,80	0,80	0,80	0,80	0,80	0,80	0,80	0,80	0,80	0 dB
3689		93429,09	434576,89	3,40	70,00	92,66	382,08	0,80	0,80	0,80	0,80	0,80	0,80	0,80	0,80	0,80	0 dB
3690		93454,26	434602,06	3,40	70,00	108,62	523,73	0,80	0,80	0,80	0,80	0,80	0,80	0,80	0,80	0,80	0 dB
3691		93501,56	434597,66	3,40	70,00	92,66	382,08	0,80	0,80	0,80	0,80	0,80	0,80	0,80	0,80	0,80	0 dB
3692		93476,39	434572,49	3,40	70,00	108,62	523,73	0,80	0,80	0,80	0,80	0,80	0,80	0,80	0,80	0,80	0 dB
3693		93493,77	434605,62	3,40	70,00	157,02	780,59	0,80	0,80	0,80	0,80	0,80	0,80	0,80	0,80	0,80	0 dB
3694		93449,83	434559,96	3,40	15,00	125,88	955,55	0,80	0,80	0,80	0,80	0,80	0,80	0,80	0,80	0,80	0 dB
3706		92138,30	434012,79	3,40	12,50	153,69	766,73	0,80	0,80	0,80	0,80	0,80	0,80	0,80	0,80	0,80	0 dB
3707		92160,57	434068,87	3,40	12,50	189,90	939,77	0,80	0,80	0,80	0,80	0,80	0,80	0,80	0,80	0,80	0 dB
3708		92212,09	434120,97	3,40	12,50	372,58	2102,52	0,80	0,80	0,80	0,80	0,80	0,80	0,80	0,80	0,80	0 dB
3709		92110,09	434115,16	3,40	12,50	148,66	826,27	0,80	0,80	0,80	0,80	0,80	0,80	0,80	0,80	0,80	0 dB
3710		92101,92	434089,43	3,40	12,50	216,66	1373,00	0,80	0,80	0,80	0,80	0,80	0,80	0,80	0,80	0,80	0 dB
3711		92080,25	434040,12	3,40	12,50	126,96	490,21	0,80	0,80	0,80	0,80	0,80	0,80	0,80	0,80	0,80	0 dB
3712		92082,30	434057,07	3,40	12,50	223,85	1555,96	0,80	0,80	0,80	0,80	0,80	0,80	0,80	0,80	0,80	0 dB
3713		93739,99	434709,26	3,40	12,00	207,10	2510,01	0,80	0,80	0,80	0,80	0,80	0,80	0,80	0,80	0,80	0 dB
3714		93628,29	434666,71	3,40	12,00	304,88	4447,34	0,80	0,80	0,80	0,80	0,80	0,80	0,80	0,80	0,80	0 dB
3715		93623,51	434668,22	3,40	12,00	160,98	1608,64	0,80	0,80	0,80	0,80	0,80	0,80	0,80	0,80	0,80	0 dB
3716		93672,98	434822,43	3,60	12,50	82,11	337,37	0,80	0,80	0,80	0,80	0,80	0,80	0,80	0,80	0,80	0 dB
3717		93723,06	434777,03	3,60	12,50	127,83	581,75	0,80	0,80	0,80	0,80	0,80	0,80	0,80	0,80	0,80	0 dB
3718		93692,82	434839,31	3,60	12,50	78,67	345,53	0,80	0,80	0,80	0,80	0,80	0,80	0,80	0,80	0,80	0 dB
800		92725,13	435231,41	3,60	37,50	109,70	494,03	0,80	0,80	0,80	0,80	0,80	0,80	0,80	0,80	0,80	0 dB
801		92768,60	435228,51	3,60	18,00	92,71	125,42	0,80	0,80	0,80	0,80	0,80	0,80	0,80	0,80	0,80	0 dB
802		92733,79	435230,21	3,60	27,00	58,22	76,13	0,80	0,80	0,80	0,80	0,80	0,80	0,80	0,80	0,80	0 dB
803		92725,53	435234,26	3,60	23,00	45,62	122,10	0,80	0,80	0,80	0,80	0,80	0,80	0,80	0,80	0,80	0 dB
804		92725,50	435234,27	3,60	18,00	160,26	1458,83	0,80	0,80	0,80	0,80	0,80	0,80	0,80	0,80	0,80	0 dB
805		92712,22	435264,28	3,60	10,50	133,67	381,65	0,80	0,80	0,80	0,80	0,80	0,80	0,80	0,80	0,80	0 dB
806		92745,17	435247,91	3,60	28,00	32,98	67,77	0,80	0,80	0,80	0,80	0,80	0,80	0,80	0,80	0,80	0 dB
807		92739,94	435257,18	3,60	20,00	13,95	11,65	0,80	0,80	0,80	0,80	0,80	0,80	0,80	0,80	0,80	0 dB
808		92725,48	435234,28	3,60	23,00	96,38	564,74	0,80	0,80	0,80	0,80	0,80	0,80	0,80	0,80	0,80	0 dB
809		92712,02	435237,66	3,60	23,00	67,77	181,12	0,80	0,80	0,80	0,80	0,80	0,80	0,80	0,80	0,80	0 dB
810		92740,98	435217,82	3,60	42,00	19,57	23,02	0,80	0,80	0,80	0,80	0,80	0,80	0,80	0,80	0,80	0 dB
811		92748,08	435255,36	3,60	22,00	28,64	50,94	0,80	0,80	0,80	0,80	0,80	0,80	0,80	0,80	0,80	0 dB

Model: Mijntbuurt blok 3
17-03-2020 - MaasRijnhaven - bouwplanmodellen
Groep: MaasRijnhaven
Lijst van Gebouwen, voor rekenmethode Industrielawaai - IL

Naam	Omschr.	X-1	Y-1	Maaiveld	Hoogte	Omtrek	Oppervlak	Ref. 31	Ref. 63	Ref. 125	Ref. 250	Ref. 500	Ref. 1k	Ref. 2k	Ref. 4k	Ref. 8k	Cp
812		92734,17	435233,13	3,60	27,00	19,36	20,32	0,80	0,80	0,80	0,80	0,80	0,80	0,80	0,80	0,80	0 dB
813		92784,55	435218,72	3,60	12,00	117,78	712,39	0,80	0,80	0,80	0,80	0,80	0,80	0,80	0,80	0,80	0 dB
814		92713,09	435270,47	3,60	6,00	180,03	966,23	0,80	0,80	0,80	0,80	0,80	0,80	0,80	0,80	0,80	0 dB
815		92736,87	435190,80	3,60	4,00	31,12	56,30	0,80	0,80	0,80	0,80	0,80	0,80	0,80	0,80	0,80	0 dB
816		92713,23	435192,69	3,60	3,00	18,53	21,08	0,80	0,80	0,80	0,80	0,80	0,80	0,80	0,80	0,80	0 dB
817		92755,00	435258,53	3,60	20,50	35,73	41,36	0,80	0,80	0,80	0,80	0,80	0,80	0,80	0,80	0,80	0 dB
818		92746,80	435217,04	3,60	15,00	70,83	307,80	0,80	0,80	0,80	0,80	0,80	0,80	0,80	0,80	0,80	0 dB
819		92767,61	435220,88	3,60	6,20	31,94	44,36	0,80	0,80	0,80	0,80	0,80	0,80	0,80	0,80	0,80	0 dB
659		93283,68	435217,87	3,60	6,00	100,65	420,13	0,80	0,80	0,80	0,80	0,80	0,80	0,80	0,80	0,80	0 dB
660		93258,14	435175,85	3,60	6,00	140,61	769,12	0,80	0,80	0,80	0,80	0,80	0,80	0,80	0,80	0,80	0 dB
661		93310,11	435287,67	3,60	17,00	33,28	69,21	0,80	0,80	0,80	0,80	0,80	0,80	0,80	0,80	0,80	0 dB
662		93196,46	435240,84	3,60	40,00	69,04	294,86	0,80	0,80	0,80	0,80	0,80	0,80	0,80	0,80	0,80	0 dB
663		93263,29	435227,76	3,60	60,00	64,92	259,63	0,80	0,80	0,80	0,80	0,80	0,80	0,80	0,80	0,80	0 dB
664		93281,72	435268,98	3,60	41,00	86,77	436,77	0,60	0,60	0,60	0,60	0,60	0,60	0,60	0,60	0,60	0 dB
655		93434,50	435318,86	3,60	6,00	377,09	4436,29	0,80	0,80	0,80	0,80	0,80	0,80	0,80	0,80	0,80	0 dB
656		93366,76	435296,38	3,60	27,40	234,54	2478,35	0,80	0,80	0,80	0,80	0,80	0,80	0,80	0,80	0,80	0 dB
657		93271,60	435258,40	3,60	26,00	200,85	763,81	0,80	0,80	0,80	0,80	0,80	0,80	0,80	0,80	0,80	0 dB
658		93241,51	435221,83	3,60	45,00	176,55	1922,33	0,80	0,80	0,80	0,80	0,80	0,80	0,80	0,80	0,80	0 dB

Model: Mijntbuurt blok 3
 17-03-2020 - MaasRijnhaven - bouwplanmodellen
 Groep: MaasRijnhaven
 Lijst van Bodemgebieden, voor rekenmethode Industrielawaai - IL

Naam	Omschr.	X-1	Y-1	Omtrek	Oppervlak	Bf
Karel de S	Karel de Stouteplein	92089,29	434235,26	222,53	1706,11	1,00
Karel de S	Karel de Stouteplein	92076,55	434187,61	212,27	2380,37	1,00
Karel de S	Karel de Stouteplein	92076,55	434186,66	122,69	619,22	1,00
Dokhavenpa	Dokhavenpark	91506,00	434473,16	260,06	4202,20	1,00
Dokhavenpa	Dokhavenpark	91569,12	434502,76	970,83	58384,53	1,00
Dokhavenpa	Dokhavenpark	91400,11	434719,86	365,94	7857,24	1,00
Dokhavenpa	Dokhavenpark	91471,70	434457,72	615,22	10174,21	1,00
Karel de S	Karel de Stouteplein	92060,81	434176,44	233,87	3137,05	1,00
Karel de S	Karel de Stouteplein	91943,08	434138,35	445,37	12199,12	1,00
Karel de S	Karel de Stouteplein	91856,51	434217,99	593,25	21716,11	1,00
Parkje	Parkje	92457,89	434184,31	185,83	2136,84	1,00
Parkje	Parkje	92451,28	434188,49	361,01	3185,37	1,00
Parkje	Parkje	92504,66	434161,91	323,42	3412,10	1,00
Park	Park	93877,73	435001,60	925,79	53143,60	1,00

Model: Mijntuinbuurt blok 3
17-03-2020 - MaasRijnhaven - bouwplanmodellen
Groep: MaasRijnhaven
Lijst van Puntbronnen, voor rekenmethode Industrielaaai - IL

Naam	Omschr.	X	Y	Maaiveld	Hoogte	Lw 31	Lw 63	Lw 125	Lw 250	Lw 500	Lw 1k	Lw 2k	Lw 4k	Lw 8k	Lw Totaal	Red 1k
31		93469,97	434682,11	3,40	5,00	--	101,00	100,00	103,00	104,00	103,00	95,00	81,00	--	109,59	11,50
32		93515,96	434700,00	3,40	5,00	--	101,00	100,00	103,00	104,00	103,00	95,00	81,00	--	109,59	11,50
33		93564,52	434716,61	3,40	5,00	--	101,00	100,00	103,00	104,00	103,00	95,00	81,00	--	109,59	11,50
231		93458,61	434715,53	3,40	10,00	--	101,00	100,00	103,00	104,00	103,00	95,00	81,00	--	109,59	11,50
232		93497,79	434734,09	3,40	10,00	--	101,00	100,00	103,00	104,00	103,00	95,00	81,00	--	109,59	11,50
233		93555,54	434744,40	3,40	10,00	--	101,00	100,00	103,00	104,00	103,00	95,00	81,00	--	109,59	11,50
27		93283,86	434617,78	3,40	5,00	--	101,00	100,00	103,00	104,00	103,00	95,00	81,00	--	109,59	16,50
28		93330,64	434627,94	3,40	5,00	--	101,00	100,00	103,00	104,00	103,00	95,00	81,00	--	109,59	16,50
29		93367,75	434657,83	3,40	5,00	--	101,00	100,00	103,00	104,00	103,00	95,00	81,00	--	109,59	16,50
30		93416,30	434670,61	3,40	5,00	--	101,00	100,00	103,00	104,00	103,00	95,00	81,00	--	109,59	16,50
227		93269,51	434644,27	3,40	10,00	--	101,00	100,00	103,00	104,00	103,00	95,00	81,00	--	109,59	16,50
228		93312,32	434666,95	3,40	10,00	--	101,00	100,00	103,00	104,00	103,00	95,00	81,00	--	109,59	16,50
229		93355,49	434682,53	3,40	10,00	--	101,00	100,00	103,00	104,00	103,00	95,00	81,00	--	109,59	16,50
230		93402,92	434701,09	3,40	10,00	--	101,00	100,00	103,00	104,00	103,00	95,00	81,00	--	109,59	16,50
22		93009,99	434555,62	3,40	5,00	--	101,00	100,00	103,00	104,00	103,00	95,00	81,00	--	109,59	14,50
23		93057,26	434586,28	3,40	5,00	--	101,00	100,00	103,00	104,00	103,00	95,00	81,00	--	109,59	14,50
24		93109,65	434583,72	3,40	5,00	--	101,00	100,00	103,00	104,00	103,00	95,00	81,00	--	109,59	14,50
25		93163,31	434590,11	3,40	5,00	--	101,00	100,00	103,00	104,00	103,00	95,00	81,00	--	109,59	14,50
26		93219,53	434608,00	3,40	5,00	--	101,00	100,00	103,00	104,00	103,00	95,00	81,00	--	109,59	14,50
222		93009,00	434583,53	3,40	10,00	--	101,00	100,00	103,00	104,00	103,00	95,00	81,00	--	109,59	14,50
223		93050,25	434600,03	3,40	10,00	--	101,00	100,00	103,00	104,00	103,00	95,00	81,00	--	109,59	14,50
224		93105,93	434608,28	3,40	10,00	--	101,00	100,00	103,00	104,00	103,00	95,00	81,00	--	109,59	14,50
225		93155,43	434620,66	3,40	10,00	--	101,00	100,00	103,00	104,00	103,00	95,00	81,00	--	109,59	14,50
226		93211,12	434639,22	3,40	10,00	--	101,00	100,00	103,00	104,00	103,00	95,00	81,00	--	109,59	14,50
11		92404,35	434333,29	3,40	5,00	--	101,00	100,00	103,00	104,00	103,00	95,00	81,00	--	109,59	14,50
12		92472,07	434352,46	3,40	5,00	--	101,00	100,00	103,00	104,00	103,00	95,00	81,00	--	109,59	14,50
13		92528,29	434374,18	3,40	5,00	--	101,00	100,00	103,00	104,00	103,00	95,00	81,00	--	109,59	14,50
14		92580,68	434389,51	3,40	5,00	--	101,00	100,00	103,00	104,00	103,00	95,00	81,00	--	109,59	14,50
15		92630,51	434404,84	3,40	5,00	--	101,00	100,00	103,00	104,00	103,00	95,00	81,00	--	109,59	14,50
16		92688,00	434425,29	3,40	5,00	--	101,00	100,00	103,00	104,00	103,00	95,00	81,00	--	109,59	14,50
17		92742,95	434443,18	3,40	5,00	--	101,00	100,00	103,00	104,00	103,00	95,00	81,00	--	109,59	14,50
18		92799,17	434462,34	3,40	5,00	--	101,00	100,00	103,00	104,00	103,00	95,00	81,00	--	109,59	14,50
19		92863,05	434481,51	3,40	5,00	--	101,00	100,00	103,00	104,00	103,00	95,00	81,00	--	109,59	14,50
20		92924,38	434505,78	3,40	5,00	--	101,00	100,00	103,00	104,00	103,00	95,00	81,00	--	109,59	14,50
21		92965,27	434531,34	3,40	5,00	--	101,00	100,00	103,00	104,00	103,00	95,00	81,00	--	109,59	14,50
211		92388,21	434362,85	3,40	10,00	--	101,00	100,00	103,00	104,00	103,00	95,00	81,00	--	109,59	14,50
212		92456,27	434383,48	3,40	10,00	--	101,00	100,00	103,00	104,00	103,00	95,00	81,00	--	109,59	14,50
213		92514,02	434406,16	3,40	10,00	--	101,00	100,00	103,00	104,00	103,00	95,00	81,00	--	109,59	14,50
214		92567,64	434424,73	3,40	10,00	--	101,00	100,00	103,00	104,00	103,00	95,00	81,00	--	109,59	14,50
215		92617,14	434441,23	3,40	10,00	--	101,00	100,00	103,00	104,00	103,00	95,00	81,00	--	109,59	14,50
216		92672,82	434461,85	3,40	10,00	--	101,00	100,00	103,00	104,00	103,00	95,00	81,00	--	109,59	14,50
217		92726,45	434478,35	3,40	10,00	--	101,00	100,00	103,00	104,00	103,00	95,00	81,00	--	109,59	14,50
218		92784,19	434492,79	3,40	10,00	--	101,00	100,00	103,00	104,00	103,00	95,00	81,00	--	109,59	14,50
219		92846,07	434515,47	3,40	10,00	--	101,00	100,00	103,00	104,00	103,00	95,00	81,00	--	109,59	14,50
220		92903,81	434536,10	3,40	10,00	--	101,00	100,00	103,00	104,00	103,00	95,00	81,00	--	109,59	14,50
221		92957,44	434564,97	3,40	10,00	--	101,00	100,00	103,00	104,00	103,00	95,00	81,00	--	109,59	14,50
1		91843,11	434541,27	3,40	5,00	--	101,00	100,00	103,00	104,00	103,00	95,00	81,00	--	109,59	11,50
2		91870,30	434525,28	3,40	5,00	--	101,00	100,00	103,00	104,00	103,00	95,00	81,00	--	109,59	11,50
3		91936,94	434487,43	3,40	5,00	--	101,00	100,00	103,00	104,00	103,00	95,00	81,00	--	109,59	11,50

Model: Mijntbuurt blok 3
17-03-2020 - MaasRijnhaven - bouwplanmodellen
Groep: MaasRijnhaven
Lijst van Puntbronnen, voor rekenmethode Industrielawaai - IL

Naam	Omschr.	X	Y	Maaiveld	Hoogte	Lw 31	Lw 63	Lw 125	Lw 250	Lw 500	Lw 1k	Lw 2k	Lw 4k	Lw 8k	Lw Totaal	Red 1k
4		91972,48	434450,84	3,40	5,00	--	101,00	100,00	103,00	104,00	103,00	95,00	81,00	--	109,59	11,50
5		92021,04	434408,68	3,40	5,00	--	101,00	100,00	103,00	104,00	103,00	95,00	81,00	--	109,59	11,50
6		92070,87	434372,90	3,40	5,00	--	101,00	100,00	103,00	104,00	103,00	95,00	81,00	--	109,59	11,50
7		92113,03	434335,85	3,40	5,00	--	101,00	100,00	103,00	104,00	103,00	95,00	81,00	--	109,59	11,50
8		92167,97	434301,35	3,40	5,00	--	101,00	100,00	103,00	104,00	103,00	95,00	81,00	--	109,59	11,50
9		92243,36	434293,68	3,40	5,00	--	101,00	100,00	103,00	104,00	103,00	95,00	81,00	--	109,59	11,50
10		92323,85	434310,29	3,40	5,00	--	101,00	100,00	103,00	104,00	103,00	95,00	81,00	--	109,59	11,50
201		91867,10	434578,59	3,40	10,00	--	101,00	100,00	103,00	104,00	103,00	95,00	81,00	--	109,59	11,50
202		91920,95	434556,20	3,40	10,00	--	101,00	100,00	103,00	104,00	103,00	95,00	81,00	--	109,59	11,50
203		91994,28	434521,66	3,40	10,00	--	101,00	100,00	103,00	104,00	103,00	95,00	81,00	--	109,59	11,50
204		92033,47	434488,66	3,40	10,00	--	101,00	100,00	103,00	104,00	103,00	95,00	81,00	--	109,59	11,50
205		92082,97	434455,66	3,40	10,00	--	101,00	100,00	103,00	104,00	103,00	95,00	81,00	--	109,59	11,50
206		92120,09	434414,41	3,40	10,00	--	101,00	100,00	103,00	104,00	103,00	95,00	81,00	--	109,59	11,50
207		92157,22	434379,35	3,40	10,00	--	101,00	100,00	103,00	104,00	103,00	95,00	81,00	--	109,59	11,50
208		92194,34	434352,54	3,40	10,00	--	101,00	100,00	103,00	104,00	103,00	95,00	81,00	--	109,59	11,50
209		92250,02	434329,85	3,40	10,00	--	101,00	100,00	103,00	104,00	103,00	95,00	81,00	--	109,59	11,50
210		92320,15	434348,42	3,40	10,00	--	101,00	100,00	103,00	104,00	103,00	95,00	81,00	--	109,59	11,50
207		92718,81	435186,94	3,60	1,00	70,30	75,60	84,40	88,10	92,70	96,30	93,50	87,60	81,30	100,02	-1,00
206		92770,75	435200,25	3,60	1,00	70,30	75,60	84,40	88,10	92,70	96,30	93,50	87,60	81,30	100,02	-1,00
205		92778,85	435206,01	3,60	1,00	70,30	75,60	84,40	88,10	92,70	96,30	93,50	87,60	81,30	100,02	-1,00
204		92725,89	435283,41	3,60	0,50	83,90	88,70	97,70	109,00	122,80	124,80	125,60	121,00	109,70	130,00	-1,00
203		92718,02	435197,49	3,60	1,00	79,30	84,60	93,40	97,10	101,70	105,30	102,50	96,60	90,30	109,02	-1,00
202		92718,81	435186,94	3,60	1,00	75,30	80,60	89,40	93,10	97,70	101,30	98,50	92,60	86,30	105,02	-1,00
201		92770,73	435200,25	3,60	1,00	75,30	80,60	89,40	93,10	97,70	101,30	98,50	92,60	86,30	105,02	-1,00
200		92778,85	435206,01	3,60	1,00	75,30	80,60	89,40	93,10	97,70	101,30	98,50	92,60	86,30	105,02	-1,00
199		92718,23	435199,12	3,60	1,00	74,70	78,80	79,10	83,40	89,00	90,40	88,50	82,10	72,40	95,03	-1,00
198		92723,78	435217,04	3,60	1,00	70,30	75,60	84,40	88,10	92,70	96,30	93,50	87,60	81,30	100,02	-1,00
197		92719,99	435207,57	3,60	1,00	70,30	75,60	84,40	88,10	92,70	96,30	93,50	87,60	81,30	100,02	-1,00
196		92718,94	435197,05	3,60	1,00	70,30	75,60	84,40	88,10	92,70	96,30	93,50	87,60	81,30	100,02	-1,00
195		92719,40	435186,96	3,60	1,00	70,30	75,60	84,40	88,10	92,70	96,30	93,50	87,60	81,30	100,02	-1,00
194		92780,64	435217,55	3,60	1,00	70,30	75,60	84,40	88,10	92,70	96,30	93,50	87,60	81,30	100,02	-1,00
193		92719,62	435217,87	3,60	1,00	70,30	75,60	84,40	88,10	92,70	96,30	93,50	87,60	81,30	100,02	-1,00
192		92718,36	435207,38	3,60	1,00	70,30	75,60	84,40	88,10	92,70	96,30	93,50	87,60	81,30	100,02	-1,00
191		92717,60	435194,84	3,60	1,00	70,30	75,60	84,40	88,10	92,70	96,30	93,50	87,60	81,30	100,02	-1,00
190		92719,40	435186,96	3,60	1,00	70,30	75,60	84,40	88,10	92,70	96,30	93,50	87,60	81,30	100,02	-1,00
189		92780,64	435217,55	3,60	1,00	70,30	75,60	84,40	88,10	92,70	96,30	93,50	87,60	81,30	100,02	-1,00
188		92724,26	435205,00	3,60	1,00	70,30	75,60	84,40	88,10	92,70	96,30	93,50	87,60	81,30	100,02	-1,00
187		92731,87	435206,49	3,60	1,00	70,30	75,60	84,40	88,10	92,70	96,30	93,50	87,60	81,30	100,02	-1,00
186		92740,71	435206,66	3,60	1,00	70,30	75,60	84,40	88,10	92,70	96,30	93,50	87,60	81,30	100,02	-1,00
185		92741,14	435211,48	3,60	1,00	70,30	75,60	84,40	88,10	92,70	96,30	93,50	87,60	81,30	100,02	-1,00
184		92733,62	435212,09	3,60	1,00	70,30	75,60	84,40	88,10	92,70	96,30	93,50	87,60	81,30	100,02	-1,00
183		92726,18	435211,30	3,60	1,00	70,30	75,60	84,40	88,10	92,70	96,30	93,50	87,60	81,30	100,02	-1,00
182		92719,01	435210,08	3,60	1,00	70,30	75,60	84,40	88,10	92,70	96,30	93,50	87,60	81,30	100,02	-1,00
181		92714,20	435205,88	3,60	1,00	70,30	75,60	84,40	88,10	92,70	96,30	93,50	87,60	81,30	100,02	-1,00
180		92718,66	435201,67	3,60	1,00	70,30	75,60	84,40	88,10	92,70	96,30	93,50	87,60	81,30	100,02	-1,00
179		92717,52	435193,88	3,60	1,00	70,30	75,60	84,40	88,10	92,70	96,30	93,50	87,60	81,30	100,02	-1,00
178		92719,40	435186,96	3,60	1,00	70,30	75,60	84,40	88,10	92,70	96,30	93,50	87,60	81,30	100,02	-1,00
177		92768,68	435214,30	9,80	0,10	38,50	59,60	59,10	57,20	62,60	62,60	61,70	58,10	50,90	69,11	-1,00
176		92760,02	435203,85	18,60	0,10	41,00	62,00	61,50	59,60	65,10	65,10	64,10	60,60	53,20	71,56	-1,00

Model: Mijntbuurt blok 3
17-03-2020 - MaasRijnhaven - bouwplanmodellen
Groep: MaasRijnhaven
Lijst van Puntbronnen, voor rekenmethode Industrielawaai - IL

Naam	Omschr.	X	Y	Maaveld	Hoogte	Lw 31	Lw 63	Lw 125	Lw 250	Lw 500	Lw 1k	Lw 2k	Lw 4k	Lw 8k	Lw Totaal	Red 1k
175		92761,06	435210,48	18,60	0,10	41,00	62,00	61,50	59,60	65,10	65,10	64,10	60,60	53,20	71,56	-1,00
174		92751,14	435205,06	18,60	0,10	41,00	62,00	61,50	59,60	65,10	65,10	64,10	60,60	53,20	71,56	-1,00
173		92752,10	435211,90	18,60	0,10	41,00	62,00	61,50	59,60	65,10	65,10	64,10	60,60	53,20	71,56	-1,00
172		92770,42	435214,11	3,60	4,00	50,20	71,00	69,30	68,40	71,90	72,80	72,70	69,20	62,00	79,60	-1,00
171		92767,84	435208,25	3,60	4,00	45,50	66,30	64,70	63,70	67,20	68,10	68,10	64,50	57,30	74,93	-1,00
170		92765,75	435206,10	3,60	10,00	50,40	71,10	70,40	70,80	75,90	77,50	76,10	72,10	64,90	82,81	-1,00
169		92759,33	435199,84	3,60	10,00	49,50	70,20	68,60	67,70	71,20	72,10	72,00	68,50	61,10	78,88	-1,00
168		92750,30	435201,04	3,60	10,00	49,50	70,20	68,60	67,70	71,20	72,10	72,00	68,50	61,10	78,88	-1,00
167		92745,22	435205,84	3,60	10,00	48,10	68,60	68,40	69,20	74,60	76,30	74,70	70,60	63,40	81,37	-1,00
166		92746,13	435212,73	3,60	10,00	48,10	68,60	68,40	69,20	74,60	76,30	74,70	70,60	63,40	81,37	-1,00
165		92727,71	435281,72	3,60	2,00	60,30	64,70	76,60	83,70	89,60	94,60	96,50	91,00	80,00	99,96	-1,00
164		92731,86	435281,20	3,60	2,00	50,80	68,30	73,90	80,90	88,50	88,50	90,10	86,90	77,70	94,97	-1,00
163		92726,96	435208,80	3,60	0,80	60,50	77,70	83,90	85,50	100,60	96,00	92,10	82,90	103,17	103,17	-1,00
162		92717,98	435215,03	3,60	0,80	60,50	77,70	83,90	85,50	94,50	100,60	96,00	92,10	82,90	103,17	-1,00
161		92742,46	435229,56	3,60	44,00	48,80	55,20	62,90	74,50	73,50	73,80	73,10	63,50	51,30	79,99	-1,00
160		92768,64	435224,93	3,60	25,00	50,80	57,00	64,70	71,30	76,80	81,70	85,40	87,00	81,80	90,84	-1,00
159		92768,53	435224,00	3,60	35,00	48,20	55,30	64,50	68,90	75,70	81,30	85,80	87,80	83,50	91,43	-1,00
158		92780,65	435265,06	9,60	0,10	50,80	70,00	67,20	69,00	68,20	63,90	59,00	48,70	38,50	75,22	-1,00
157		92761,53	435267,58	9,60	0,10	50,80	70,00	67,20	69,00	68,20	63,90	59,00	48,70	38,50	75,22	-1,00
156		92781,46	435271,03	9,60	0,10	50,80	70,00	67,20	69,00	68,20	63,90	59,00	48,70	38,50	75,22	-1,00
155		92762,27	435273,67	9,60	0,10	50,80	70,00	67,20	69,00	68,20	63,90	59,00	48,70	38,50	75,22	-1,00
154		92791,31	435269,60	3,60	4,00	48,80	68,00	65,20	67,00	66,20	61,90	57,00	46,70	36,50	73,22	-1,00
153		92785,15	435273,56	3,60	4,00	48,80	68,00	65,20	67,00	66,20	61,90	57,00	46,70	36,50	73,22	-1,00
152		92772,03	435275,31	3,60	4,00	48,80	68,00	65,20	67,00	66,20	61,90	57,00	46,70	36,50	73,22	-1,00
151		92758,85	435277,06	3,60	4,00	48,80	68,00	65,20	67,00	66,20	61,90	57,00	46,70	36,50	73,22	-1,00
150		92741,76	435270,52	9,60	0,10	49,70	68,90	66,10	67,90	67,10	62,80	57,90	47,60	37,40	74,12	-1,00
149		92723,28	435273,22	9,60	0,10	49,70	68,90	66,10	67,90	67,10	62,80	57,90	47,60	37,40	74,12	-1,00
148		92742,54	435276,19	9,60	0,10	49,70	68,90	66,10	67,90	67,10	62,80	57,90	47,60	37,40	74,12	-1,00
147		92724,32	435278,66	9,60	0,10	49,70	68,90	66,10	67,90	67,10	62,80	57,90	47,60	37,40	74,12	-1,00
146		92745,36	435278,85	3,60	4,00	50,00	70,30	72,00	76,50	77,60	77,20	69,40	63,00	52,80	82,84	-1,00
145		92732,97	435280,50	3,60	4,00	50,00	70,30	72,00	76,50	77,60	77,20	69,40	63,00	52,80	82,84	-1,00
144		92721,50	435282,02	3,60	4,00	50,00	70,30	72,00	76,50	77,60	77,20	69,40	63,00	52,80	82,84	-1,00
143		92714,21	435279,62	3,60	4,00	50,00	70,30	72,00	76,50	77,60	77,20	69,40	63,00	52,80	82,84	-1,00
142		92713,52	435274,47	3,60	4,00	50,00	70,30	72,00	76,50	77,60	77,20	69,40	63,00	52,80	82,84	-1,00
141		92736,10	435234,38	30,60	0,20	44,50	41,80	46,90	52,60	60,20	51,20	43,30	33,90	20,30	61,69	-1,00
140		92739,18	435234,00	30,60	0,20	44,50	41,80	46,90	52,60	60,20	51,20	43,30	33,90	20,30	61,69	-1,00
139		92734,28	435234,65	3,60	24,00	59,30	60,60	65,70	70,40	68,00	69,00	70,10	52,70	39,10	76,17	-1,00
138		92741,04	435233,86	3,60	24,00	59,30	60,60	65,70	70,40	68,00	69,00	70,10	52,70	39,10	76,17	-1,00
137		92737,71	435235,86	3,60	24,00	59,30	60,60	65,70	70,40	68,00	69,00	70,10	52,70	39,10	76,17	-1,00
136		92741,36	435252,09	31,60	0,10	42,20	50,60	66,30	73,50	74,90	69,90	61,00	60,70	52,10	78,45	-1,00
135		92736,87	435252,52	3,60	24,00	46,10	54,50	70,30	77,50	79,00	74,20	66,10	65,00	56,80	82,57	-1,00
134		92740,92	435248,35	3,60	24,00	46,10	54,50	70,30	77,50	79,00	74,20	66,10	65,00	56,80	82,57	-1,00
133		92745,76	435251,72	3,60	24,00	46,10	54,50	70,30	77,50	79,00	74,20	66,10	65,00	56,80	82,57	-1,00
132		92741,75	435256,28	3,60	24,00	46,10	54,50	70,30	77,50	79,00	74,20	66,10	65,00	56,80	82,57	-1,00
131		92735,55	435258,84	21,60	1,00	59,00	71,60	81,90	81,60	90,40	88,60	87,00	81,20	69,60	94,44	-1,00
130		92747,36	435228,40	3,60	38,50	56,60	66,80	73,40	85,70	85,30	85,60	66,90	55,60	46,50	90,44	-1,00
129		92737,38	435229,80	3,60	36,50	57,30	69,40	76,80	80,30	80,10	73,10	67,50	66,60	58,90	84,74	-1,00
128		92724,93	435230,70	3,60	8,50	46,50	58,80	54,20	52,20	54,70	50,60	43,30	43,60	38,70	62,29	-1,00
127		92724,02	435223,86	3,60	8,50	46,50	58,80	54,20	52,20	54,70	50,60	43,30	43,60	38,70	62,29	-1,00

Model: Mijntkintbuurt blok 3
17-03-2020 - MaasRijnhaven - bouwplanmodellen
Groep: MaasRijnhaven
Lijst van Puntbronnen, voor rekenmethode Industrielawaai - IL

Naam	Omschr.	X	Y	Maaiveld	Hoogte	Lw 31	Lw 63	Lw 125	Lw 250	Lw 500	Lw 1k	Lw 2k	Lw 4k	Lw 8k	Lw Totaal	Red 1k
126		92731,80	435230,62	3,60	30,00	50,70	59,40	66,70	71,60	74,60	73,30	69,30	65,60	60,50	79,22	-1,00
125		92744,92	435217,21	3,60	31,00	47,50	53,90	56,20	58,10	59,60	55,10	45,30	38,30	32,60	64,22	-1,00
124		92737,44	435231,38	30,60	0,10	43,60	57,00	68,10	69,00	67,60	64,00	55,70	57,50	54,70	73,88	-1,00
123		92746,97	435229,87	30,60	0,10	43,60	57,00	68,10	69,00	67,60	64,00	55,70	57,50	54,70	73,88	-1,00
122		92756,50	435228,37	30,60	0,10	43,60	57,00	68,10	69,00	67,60	64,00	55,70	57,50	54,70	73,88	-1,00
121		92760,04	435228,04	3,60	24,00	46,90	60,30	71,40	72,30	70,90	67,30	59,00	60,80	58,00	77,18	-1,00
120		92733,91	435231,92	3,60	24,00	46,90	60,30	71,40	72,30	70,90	67,30	59,00	60,80	58,00	77,18	-1,00
119		92743,81	435231,91	3,60	24,00	51,30	64,70	75,80	76,70	75,30	71,70	63,40	65,20	62,40	81,58	-1,00
118		92750,65	435231,01	3,60	24,00	51,30	64,70	75,80	76,70	75,30	71,70	63,40	65,20	62,40	81,58	-1,00
117		92757,49	435230,12	3,60	24,00	51,30	64,70	75,80	76,70	75,30	71,70	63,40	65,20	62,40	81,58	-1,00
116		92725,23	435232,92	3,60	10,00	52,50	66,70	66,90	60,30	51,50	46,90	46,30	44,00	40,90	70,45	-1,00
115		92724,93	435230,70	3,60	12,20	50,00	64,00	64,20	59,70	55,00	51,30	49,00	50,10	47,00	68,36	-1,00
114		92724,02	435223,86	3,60	12,20	50,00	64,00	64,20	59,70	55,00	51,30	49,00	50,10	47,00	68,36	-1,00
113		92726,32	435219,69	3,60	12,20	46,50	60,50	60,70	56,00	51,00	47,20	45,10	46,00	42,90	64,79	-1,00
112		92732,36	435218,89	3,60	12,20	46,50	60,50	60,70	56,00	51,00	47,20	45,10	46,00	42,90	64,79	-1,00
111		92738,39	435218,08	3,60	12,20	46,50	60,50	60,70	56,00	51,00	47,20	45,10	46,00	42,90	64,79	-1,00
110		92737,84	435218,16	3,60	8,50	53,70	66,20	61,60	58,20	59,60	55,40	48,40	48,20	43,30	68,99	-1,00
109		92738,96	435218,01	3,60	4,70	47,40	58,60	63,80	61,80	68,30	59,70	51,50	56,60	55,80	71,26	-1,00
625		93339,61	435258,33	3,60	25,00	52,80	59,90	68,70	70,40	64,90	59,40	49,80	45,10	41,30	73,74	-10,00
624		93370,75	435284,48	3,60	11,00	40,20	43,80	45,80	47,50	46,20	36,90	34,50	28,90	22,40	52,53	-10,00
623		93370,88	435284,09	3,60	14,50	45,50	47,90	50,40	52,20	50,70	43,40	42,40	35,90	27,80	57,28	-10,00
622		93371,03	435283,61	3,60	18,50	50,70	51,70	55,90	57,80	57,10	48,60	45,90	41,80	35,60	62,79	-10,00
621		93370,68	435284,70	3,60	25,00	48,10	55,20	64,00	65,70	60,20	54,70	45,10	40,40	36,60	69,04	-10,00
620		93289,64	435271,64	3,60	38,00	34,50	44,60	49,60	49,60	51,90	56,70	58,40	60,80	58,10	65,28	-10,00
619		93289,76	435271,68	3,60	38,00	38,50	48,60	53,60	54,60	55,90	57,70	59,40	61,80	59,10	66,79	-10,00
618		93289,49	435271,59	3,60	27,00	47,10	52,10	62,50	67,40	60,20	61,70	62,90	64,80	62,60	72,25	-10,00
617		93288,83	435271,38	3,60	23,00	47,10	52,10	62,50	67,40	60,20	61,70	62,90	64,80	62,60	72,25	-10,00
616		93289,16	435271,48	3,60	20,00	43,80	49,40	53,60	57,40	53,30	54,20	55,20	56,90	54,00	63,87	-10,00
626		93329,79	435284,43	3,60	25,00	52,20	59,30	68,10	69,80	64,30	58,80	49,20	44,50	40,70	73,14	-10,00
615		93289,33	435271,54	3,60	3,00	40,40	51,40	49,90	48,70	46,90	42,60	39,30	38,80	31,90	56,08	-10,00
614		93289,02	435271,44	3,60	3,00	42,10	53,10	51,60	51,40	48,60	41,30	38,00	37,50	30,60	57,80	-10,00
613		93362,34	435266,03	3,60	18,50	38,80	52,00	58,30	67,50	67,70	66,40	57,70	56,00	50,10	72,51	-10,00
612		93362,14	435265,96	3,60	18,50	38,20	48,40	51,70	58,90	54,10	45,80	40,10	38,40	32,50	61,19	-10,00
611		93362,29	435266,01	3,60	14,50	49,80	60,50	66,50	65,40	60,90	55,20	50,40	42,20	40,70	70,35	-10,00
610		93362,19	435265,98	3,60	14,50	49,20	56,90	59,90	56,80	47,30	34,60	32,80	24,60	23,10	63,20	-10,00
609		93362,22	435265,99	3,60	11,00	32,90	40,90	47,90	53,80	54,80	52,50	42,80	41,10	32,10	59,19	-10,00
608		93362,25	435266,00	3,60	11,00	32,30	37,30	41,30	45,20	41,20	31,90	25,20	23,50	14,50	48,39	-10,00
607		93362,36	435266,04	3,60	7,00	33,90	36,40	43,00	47,90	46,40	49,50	48,50	53,30	45,00	57,30	-10,00
606		93362,32	435266,02	3,60	7,00	33,30	32,80	36,40	39,30	32,80	28,90	30,90	35,70	27,40	44,00	-10,00
605		93362,27	435265,72	3,60	3,00	30,10	30,20	25,90	29,00	25,30	24,20	24,50	20,50	8,70	36,29	-10,00
604		93346,49	435260,82	3,60	18,50	37,10	52,30	53,90	61,60	60,90	59,50	51,40	47,30	40,70	66,22	-10,00
564		93345,82	435289,65	3,60	11,00	41,70	49,00	54,30	58,50	63,20	59,10	53,90	50,70	46,10	66,41	-10,00
563		93345,78	435289,64	3,60	11,00	36,30	40,60	42,90	45,10	44,80	33,70	31,50	28,30	23,70	50,11	-10,00
562		93345,70	435289,62	3,60	7,00	0,00	52,70	61,30	63,00	68,50	68,30	63,80	59,70	53,00	73,20	-10,00
603		93346,39	435260,79	3,60	18,50	40,80	53,00	51,60	57,30	51,60	43,20	38,10	34,00	27,40	60,29	-10,00
583		93313,48	435249,97	3,60	18,50	50,90	51,80	56,50	57,00	53,10	48,00	51,00	46,00	41,90	62,23	-10,00
582		93314,05	435250,16	3,60	14,50	45,10	46,40	51,10	51,70	50,40	44,80	46,20	47,20	44,30	57,88	-10,00
602		93346,52	435260,83	3,60	14,50	36,10	41,50	47,00	55,40	58,90	56,00	49,90	50,70	40,70	62,59	-10,00
581		93313,57	435250,00	3,60	11,00	54,20	50,70	50,90	49,70	45,30	41,00	43,80	45,10	42,20	58,55	-10,00

Model: Mijkintbuurt blok 3
17-03-2020 - MaasRijnhaven - bouwplanmodellen
Groep: MaasRijnhaven
Lijst van Puntbronnen, voor rekenmethode Industrielawaai - IL

Naam	Omschr.	X	Y	Maaiveld	Hoogte	Lw 31	Lw 63	Lw 125	Lw 250	Lw 500	Lw 1k	Lw 2k	Lw 4k	Lw 8k	Lw Totaal	Red 1k
601		93346,26	435260,74	3,60	14,50	39,80	42,20	44,70	51,10	49,60	39,70	36,60	37,40	27,40	54,71	-10,00
580		93313,67	435250,03	3,60	7,00	45,70	48,30	50,70	53,70	50,90	43,90	43,90	43,70	40,00	58,21	-10,00
600		93346,64	435260,87	3,60	11,00	32,90	40,90	47,90	53,80	54,80	52,50	42,80	41,10	32,10	59,19	-10,00
579		93313,83	435249,92	3,60	3,00	0,00	64,50	71,40	71,10	60,40	54,40	53,70	66,90	73,80	77,78	-10,00
578		93313,98	435249,97	3,60	3,00	36,70	41,10	47,00	54,70	52,00	48,00	47,30	42,50	36,40	58,20	-10,00
570		93345,97	435289,70	3,60	18,50	46,20	49,70	56,50	59,50	64,40	63,00	57,10	53,60	48,10	68,47	-10,00
599		93346,32	435260,76	3,60	11,00	36,60	41,60	45,60	49,50	45,50	36,20	29,50	27,80	18,80	52,69	-10,00
598		93346,57	435260,85	3,60	7,00	33,90	36,40	43,00	47,90	46,40	49,50	48,50	53,30	45,00	57,30	-10,00
597		93346,43	435260,80	3,60	7,00	0,00	43,40	45,10	51,20	54,50	58,40	57,70	53,70	42,90	63,02	-10,00
596		93346,69	435260,64	3,60	3,00	0,00	43,40	45,10	51,20	54,50	58,40	57,70	53,70	42,90	63,02	-10,00
595		93346,44	435260,56	3,60	3,00	28,40	28,50	24,20	27,30	23,60	22,50	22,80	18,80	7,00	34,59	-10,00
594		93330,81	435255,67	3,60	18,50	48,40	52,30	60,00	62,50	63,60	65,50	65,50	60,50	56,40	71,45	-10,00
593		93330,78	435255,66	3,60	18,50	50,90	51,80	56,50	57,00	53,10	48,00	51,00	46,00	41,90	62,23	-10,00
592		93330,83	435255,67	3,60	14,50	42,60	46,90	54,60	57,20	60,90	62,30	60,70	61,70	58,80	68,59	-10,00
591		93330,73	435255,64	3,60	14,50	45,10	46,40	51,10	51,70	50,40	44,80	46,20	47,20	44,30	57,88	-10,00
590		93330,87	435255,69	3,60	11,00	47,80	49,50	55,00	56,40	57,40	59,30	57,70	58,40	55,00	65,91	-10,00
589		93330,71	435255,63	3,60	11,00	51,50	50,20	52,70	52,10	48,10	43,00	44,40	45,10	41,70	58,77	-10,00
588		93330,93	435255,71	3,60	7,00	44,30	49,70	52,10	56,80	57,20	59,50	57,00	56,50	52,20	65,17	-10,00
587		93330,75	435255,65	3,60	7,00	48,00	50,40	49,80	52,50	47,90	43,20	43,70	43,20	38,90	57,64	-10,00
586		93331,04	435255,54	3,60	3,00	0,00	55,50	63,20	70,40	79,30	80,70	79,90	82,00	77,50	87,23	-10,00
585		93330,89	435255,49	3,60	3,00	0,00	66,60	69,30	65,50	59,40	53,80	54,00	74,10	81,60	82,75	-10,00
584		93330,72	435255,43	3,60	3,00	49,10	49,30	51,00	55,20	57,10	53,50	53,70	55,80	50,30	63,18	-10,00
569		93345,94	435289,69	3,60	18,50	45,60	46,10	49,90	50,90	50,80	42,40	39,50	36,00	30,50	56,53	-10,00
568		93345,51	435289,55	3,60	14,50	0,00	54,70	61,50	65,20	71,70	69,90	67,80	63,00	55,40	75,79	-10,00
567		93345,55	435289,57	3,60	14,50	46,70	52,40	56,20	58,90	63,40	63,60	59,50	54,70	46,10	68,52	-10,00
566		93345,61	435289,59	3,60	14,50	43,20	45,90	46,70	47,40	46,90	40,10	39,00	34,20	25,60	53,65	-10,00
577		93356,75	435293,22	3,60	18,50	49,00	50,00	54,20	56,10	55,40	46,90	44,20	40,10	33,90	61,09	-10,00
576		93356,99	435293,30	3,60	14,50	44,30	46,70	49,20	51,00	49,50	42,20	41,20	34,70	26,60	56,08	-10,00
575		93356,90	435293,27	3,60	11,00	41,30	44,90	46,90	48,60	47,30	38,00	35,60	30,00	23,50	53,63	-10,00
574		93356,81	435293,24	3,60	7,00	45,40	47,50	50,10	50,90	48,20	42,80	43,10	38,80	30,70	56,34	-10,00
573		93356,70	435293,39	3,60	3,00	0,00	55,40	66,90	71,70	72,90	72,40	68,20	66,00	62,60	78,41	-10,00
572		93356,64	435293,37	3,60	3,00	37,00	40,50	48,10	39,50	35,70	30,90	28,70	23,70	16,00	49,81	-10,00
565		93345,87	435289,67	3,60	11,00	0,00	49,80	58,10	63,30	70,00	63,90	60,70	57,50	53,90	72,38	-10,00
571		93346,01	435289,72	3,60	18,50	0,00	55,00	64,80	68,80	75,70	72,30	68,40	64,90	60,40	78,82	-10,00
561		93345,51	435289,71	3,60	3,00	38,10	46,00	47,60	44,30	44,80	47,50	44,80	42,10	34,20	54,25	-10,00
560		93333,28	435285,57	3,60	18,50	0,00	62,70	75,50	77,20	81,70	82,20	79,60	76,90	74,10	87,56	-10,00
559		93333,22	435285,55	3,60	18,50	45,80	49,90	56,70	55,40	52,90	48,40	46,80	44,10	40,30	61,13	-10,00
558		93333,25	435285,55	3,60	14,50	0,00	59,50	70,80	72,50	75,80	73,30	73,20	72,80	72,50	81,70	-10,00
557		93333,19	435285,54	3,60	14,50	42,10	46,70	52,00	50,70	47,00	39,50	40,40	40,00	38,70	56,30	-10,00
556		93333,05	435285,49	3,60	11,00	0,00	60,60	72,50	73,00	76,30	75,30	74,60	75,80	76,20	83,50	-10,00
555		93333,00	435285,47	3,60	11,00	49,20	48,40	54,30	51,80	48,10	42,10	42,40	43,60	43,00	58,54	-10,00
554		93333,09	435285,50	3,60	7,00	0,00	62,30	71,00	74,30	76,60	75,30	72,60	69,90	66,70	81,86	-10,00
553		93333,05	435285,49	3,60	7,00	51,40	58,00	63,70	66,00	66,30	67,00	62,30	59,60	55,40	72,86	-10,00
552		93333,00	435285,47	3,60	7,00	46,40	50,00	52,70	53,00	48,30	42,00	40,30	37,60	33,40	58,00	-10,00
551		93333,04	435285,62	3,60	3,00	0,00	57,10	68,60	73,40	74,60	74,10	69,90	67,70	64,30	80,11	-10,00
550		93333,01	435285,61	3,60	3,00	40,20	49,20	57,70	61,50	60,70	62,20	56,00	53,80	49,40	67,52	-10,00
549		93332,96	435285,59	3,60	3,00	42,10	48,10	53,60	55,40	49,60	44,10	40,90	38,70	34,30	59,01	-10,00
526		93325,60	435275,13	31,00	0,10	56,10	63,20	72,00	73,70	68,20	62,70	53,10	48,40	44,60	77,04	-10,00
525		93312,26	435271,02	31,00	0,10	56,10	63,20	72,00	73,70	68,20	62,70	53,10	48,40	44,60	77,04	-10,00

Model: Mijntintbuurt blok 3
17-03-2020 - MaasRijnhaven - bouwplanmodellen
Groep: MaasRijnhaven
Lijst van Puntbronnen, voor rekenmethode Industrielawaai - IL

Naam	Omschr.	X	Y	Maaielveld	Hoogte	Lw 31	Lw 63	Lw 125	Lw 250	Lw 500	Lw 1k	Lw 2k	Lw 4k	Lw 8k	Lw Totaal	Red 1k
547		93321,87	435281,84	3,60	18,50	48,00	50,10	53,60	53,30	50,40	45,70	45,40	44,50	41,20	59,20	-10,00
522		93380,96	435272,15	3,60	2,60	42,60	56,80	62,10	67,60	72,30	71,60	69,50	66,30	60,00	77,28	-10,00
521		93373,15	435298,80	3,60	2,60	44,00	57,60	69,10	71,90	74,90	74,60	72,40	67,30	63,00	80,36	-10,00
548		93321,87	435281,84	3,60	18,50	0,00	63,10	72,60	75,30	79,40	79,70	78,40	77,50	75,20	85,94	-10,00
546		93321,88	435281,85	3,60	14,50	0,00	60,10	69,90	69,50	73,40	72,90	74,90	73,00	71,10	80,96	-10,00
545		93321,86	435281,84	3,60	14,50	45,20	47,10	50,90	47,50	44,40	38,90	41,90	40,00	37,10	55,18	-10,00
544		93321,86	435281,84	3,60	11,00	0,00	60,10	71,50	71,10	73,30	72,60	74,60	77,00	76,20	82,75	-10,00
543		93321,85	435281,84	3,60	11,00	48,50	48,20	53,60	50,20	45,40	39,70	42,70	45,10	43,30	57,69	-10,00
542		93321,82	435281,83	3,60	7,00	0,00	65,80	74,80	78,00	79,40	78,40	75,90	73,80	71,60	85,19	-10,00
541		93321,81	435281,82	3,60	7,00	48,70	53,50	56,50	56,70	51,10	45,10	43,60	41,50	38,30	61,51	-10,00
540		93321,78	435281,92	3,60	3,00	45,00	49,60	56,40	57,30	50,90	47,60	46,10	47,00	45,10	61,46	-10,00
539		93304,76	435276,26	3,60	18,50	51,80	53,00	54,20	53,30	50,10	45,30	44,60	41,10	35,60	60,04	-10,00
538		93304,73	435276,25	3,60	14,50	0,00	54,40	62,90	61,40	64,90	64,50	65,50	63,40	61,50	72,22	-10,00
537		93304,75	435276,26	3,60	14,50	46,40	49,50	52,00	47,50	44,00	38,60	40,60	38,50	35,60	56,04	-10,00
536		93304,71	435276,25	3,60	11,00	44,50	44,60	55,90	48,40	41,40	33,90	35,60	37,10	34,80	57,35	-10,00
535		93304,69	435276,24	3,60	7,00	53,70	58,50	62,70	63,90	57,60	49,20	48,60	47,10	45,30	67,84	-10,00
534		93304,77	435276,32	3,60	3,00	53,80	63,90	65,90	68,20	61,60	59,30	59,00	61,90	62,60	72,93	-10,00
533		93361,00	435294,61	3,60	23,50	0,00	79,70	73,70	63,70	60,70	55,70	50,70	65,70	64,70	81,05	-10,00
532		93359,47	435272,39	31,00	0,10	56,10	63,20	72,00	73,70	68,20	62,70	53,10	48,40	44,60	77,04	-10,00
531		93345,10	435267,60	31,00	0,10	56,10	63,20	72,00	73,70	68,20	62,70	53,10	48,40	44,60	77,04	-10,00
530		93329,36	435262,81	31,00	0,10	56,10	63,20	72,00	73,70	68,20	62,70	53,10	48,40	44,60	77,04	-10,00
529		93316,02	435258,70	31,00	0,10	56,10	63,20	72,00	73,70	68,20	62,70	53,10	48,40	44,60	77,04	-10,00
528		93355,71	435284,71	31,00	0,10	56,10	63,20	72,00	73,70	68,20	62,70	53,10	48,40	44,60	77,04	-10,00
527		93341,34	435279,92	31,00	0,10	56,10	63,20	72,00	73,70	68,20	62,70	53,10	48,40	44,60	77,04	-10,00
524		93300,52	435185,73	3,60	1,50	11,00	75,00	82,00	82,00	92,00	99,00	103,00	106,00	107,10	110,83	-10,00
523		93383,06	435309,35	3,60	1,50	70,20	72,60	79,20	82,40	88,30	90,90	88,80	84,00	78,20	95,14	-10,00
520		93274,91	435236,88	3,60	1,50	70,20	72,60	79,20	82,40	88,30	90,90	88,80	84,00	78,20	95,14	-10,00
519		93358,82	435294,87	3,60	1,50	70,20	72,60	79,20	82,40	88,30	90,90	88,80	84,00	78,20	95,14	-10,00
518		93272,96	435246,94	3,60	0,50	56,50	66,30	74,90	90,90	83,60	79,70	75,20	71,50	63,10	92,14	-10,00
517		93332,09	435269,28	31,00	1,00	52,10	69,60	75,40	67,00	68,30	66,50	59,40	53,00	44,90	77,87	-10,00
516		93207,49	435260,16	3,60	0,10	78,60	88,10	108,60	112,40	115,90	115,40	114,40	110,90	96,40	121,42	-10,00
515		93319,65	435285,59	3,60	12,00	65,60	83,60	92,60	92,60	95,60	95,60	93,70	87,80	83,10	101,55	-10,00
514		93314,43	435289,09	3,60	12,00	65,60	83,60	92,60	92,60	95,60	95,60	93,70	87,80	83,10	101,55	-10,00
513		93311,44	435282,95	3,60	12,00	65,60	83,60	92,60	92,60	95,60	95,60	93,70	87,80	83,10	101,55	-10,00
512		93315,33	435285,07	3,60	19,00	31,00	42,00	52,00	59,00	66,00	69,00	75,00	82,00	78,10	84,27	-10,00
511		93310,43	435286,28	3,60	15,00	53,90	66,90	75,90	86,90	90,90	93,90	93,90	90,90	86,90	99,24	-10,00
510		93296,14	435184,52	3,60	2,00	59,10	70,80	79,20	82,90	87,10	90,30	87,30	85,50	73,10	94,45	-10,00
509		93257,48	435227,59	3,60	15,00	60,20	63,80	73,10	75,50	79,20	84,30	82,20	73,10	60,40	87,78	-10,00
508		93211,68	435243,38	3,60	12,50	77,80	87,00	89,80	92,20	96,90	95,70	92,20	85,50	76,70	101,41	-10,00
507		93210,35	435246,71	3,60	5,00	63,60	74,70	87,60	93,00	93,40	94,20	93,90	90,60	85,10	100,55	-10,00
506		93286,40	435179,81	3,60	2,00	55,00	64,00	69,00	73,80	77,50	80,10	80,60	79,80	75,10	86,39	-10,00
505		93207,60	435233,10	27,60	1,00	0,00	72,80	75,90	82,40	86,80	88,00	83,20	82,00	70,90	92,36	-10,00
504		93263,93	435238,14	3,60	10,00	68,90	74,30	84,00	85,90	87,00	91,60	86,50	79,50	71,00	95,01	-10,00
503		93290,77	435237,47	3,60	0,50	62,60	72,70	77,40	82,30	82,10	84,90	83,30	81,50	74,40	90,41	-10,00
502		93308,29	435243,24	3,60	0,50	62,60	72,70	77,40	82,30	82,10	84,90	83,30	81,50	74,40	90,41	-10,00
501		93301,88	435241,11	3,60	0,50	62,60	72,70	77,40	82,30	82,10	84,90	83,30	81,50	74,40	90,41	-10,00
500		93295,90	435238,97	3,60	0,50	62,60	72,70	77,40	82,30	82,10	84,90	83,30	81,50	74,40	90,41	-10,00
499		93273,89	435243,46	3,60	0,50	62,60	72,70	77,40	82,30	82,10	84,90	83,30	81,50	74,40	90,41	-10,00
498		93265,82	435241,66	3,60	0,50	62,60	72,70	77,40	82,30	82,10	84,90	83,30	81,50	74,40	90,41	-10,00

Model: Mijntintbuurt blok 3
17-03-2020 - MaasRijnhaven - bouwplanmodellen
Groep: MaasRijnhaven
Lijst van Puntbronnen, voor rekenmethode Industrielawaai - IL

Naam	Omschr.	X	Y	Maaiveld	Hoogte	Lw 31	Lw 63	Lw 125	Lw 250	Lw 500	Lw 1k	Lw 2k	Lw 4k	Lw 8k	Lw Totaal	Red 1k
497		93258,98	435239,53	3,60	0,50	62,60	72,70	77,40	82,30	82,10	84,90	83,30	81,50	74,40	90,41	-10,00
496		93252,15	435237,18	3,60	0,50	62,60	72,70	77,40	82,30	82,10	84,90	83,30	81,50	74,40	90,41	-10,00
495		93246,59	435234,83	3,60	0,50	62,60	72,70	77,40	82,30	82,10	84,90	83,30	81,50	74,40	90,41	-10,00
494		93240,39	435232,69	3,60	0,50	62,60	72,70	77,40	82,30	82,10	84,90	83,30	81,50	74,40	90,41	-10,00
493		93235,05	435231,19	3,60	0,50	62,60	72,70	77,40	82,30	82,10	84,90	83,30	81,50	74,40	90,41	-10,00
492		93229,92	435228,63	3,60	0,50	62,60	72,70	77,40	82,30	82,10	84,90	83,30	81,50	74,40	90,41	-10,00
491		93223,94	435226,49	3,60	0,50	62,60	72,70	77,40	82,30	82,10	84,90	83,30	81,50	74,40	90,41	-10,00
490		93218,60	435224,36	3,60	0,50	62,60	72,70	77,40	82,30	82,10	84,90	83,30	81,50	74,40	90,41	-10,00
489		93213,90	435222,43	3,60	0,50	62,60	72,70	77,40	82,30	82,10	84,90	83,30	81,50	74,40	90,41	-10,00
488		93207,48	435220,51	3,60	0,50	62,60	72,70	77,40	82,30	82,10	84,90	83,30	81,50	74,40	90,41	-10,00
487		93201,07	435217,73	3,60	0,50	62,60	72,70	77,40	82,30	82,10	84,90	83,30	81,50	74,40	90,41	-10,00
486		93194,88	435215,17	3,60	0,50	62,60	72,70	77,40	82,30	82,10	84,90	83,30	81,50	74,40	90,41	-10,00
485		93187,82	435212,82	3,60	0,50	62,60	72,70	77,40	82,30	82,10	84,90	83,30	81,50	74,40	90,41	-10,00
484		93377,44	435266,75	3,60	1,50	11,00	75,00	82,00	82,00	92,00	99,00	103,00	106,00	107,10	110,83	-10,00
483		93394,39	435309,68	3,60	1,50	11,00	75,00	82,00	82,00	92,00	99,00	103,00	106,00	107,10	110,83	-10,00
482		93211,67	435250,36	3,60	1,50	11,00	75,00	82,00	82,00	92,00	99,00	103,00	106,00	107,10	110,83	-10,00
481		93180,55	435219,61	3,60	1,50	11,00	75,00	82,00	82,00	92,00	99,00	103,00	106,00	107,10	110,83	-10,00
480		93313,91	435296,45	3,60	0,10	78,60	88,10	108,60	112,40	115,90	115,40	114,40	110,90	96,40	121,42	-10,00
479		93174,63	435238,19	3,60	1,50	75,20	81,80	91,90	89,90	98,40	101,30	98,80	94,90	75,50	105,29	-10,00
478		93179,53	435224,73	3,60	1,50	75,20	81,80	91,90	89,90	98,40	101,30	98,80	94,90	75,50	105,29	-10,00
477		93181,44	435218,43	3,60	1,50	75,20	81,80	91,90	89,90	98,40	101,30	98,80	94,90	75,50	105,29	-10,00
476		93182,81	435211,03	3,60	1,50	75,20	81,80	91,90	89,90	98,40	101,30	98,80	94,90	75,50	105,29	-10,00
475		93178,16	435230,76	3,60	1,50	75,20	81,80	91,90	89,90	98,40	101,30	98,80	94,90	75,50	105,29	-10,00
474		93445,76	435324,15	3,60	1,50	75,20	81,80	91,90	89,90	98,40	101,30	98,80	94,90	75,50	105,29	-10,00
473		93447,86	435317,26	3,60	1,50	75,20	81,80	91,90	89,90	98,40	101,30	98,80	94,90	75,50	105,29	-10,00
472		93451,88	435305,98	3,60	1,50	75,20	81,80	91,90	89,90	98,40	101,30	98,80	94,90	75,50	105,29	-10,00
471		93453,79	435300,82	3,60	1,50	75,20	81,80	91,90	89,90	98,40	101,30	98,80	94,90	75,50	105,29	-10,00
470		93449,96	435311,14	3,60	1,50	75,20	81,80	91,90	89,90	98,40	101,30	98,80	94,90	75,50	105,29	-10,00
469		93455,89	435295,65	3,60	1,50	75,20	81,80	91,90	89,90	98,40	101,30	98,80	94,90	75,50	105,29	-10,00
468		93173,71	435239,25	3,60	1,50	75,20	81,80	91,90	89,90	98,40	101,30	98,80	94,90	75,50	105,29	-10,00
467		93175,81	435232,36	3,60	1,50	75,20	81,80	91,90	89,90	98,40	101,30	98,80	94,90	75,50	105,29	-10,00
466		93179,83	435221,08	3,60	1,50	75,20	81,80	91,90	89,90	98,40	101,30	98,80	94,90	75,50	105,29	-10,00
465		93181,74	435215,92	3,60	1,50	75,20	81,80	91,90	89,90	98,40	101,30	98,80	94,90	75,50	105,29	-10,00
464		93177,91	435226,24	3,60	1,50	75,20	81,80	91,90	89,90	98,40	101,30	98,80	94,90	75,50	105,29	-10,00
463		93183,84	435210,75	3,60	1,50	75,20	81,80	91,90	89,90	98,40	101,30	98,80	94,90	75,50	105,29	-10,00
462		93174,93	435236,84	3,60	1,50	75,20	81,80	91,90	89,90	98,40	101,30	98,80	94,90	75,50	105,29	-10,00
461		93179,83	435223,38	3,60	1,50	75,20	81,80	91,90	89,90	98,40	101,30	98,80	94,90	75,50	105,29	-10,00
460		93181,74	435217,08	3,60	1,50	75,20	81,80	91,90	89,90	98,40	101,30	98,80	94,90	75,50	105,29	-10,00
459		93183,11	435209,68	3,60	1,50	75,20	81,80	91,90	89,90	98,40	101,30	98,80	94,90	75,50	105,29	-10,00
458		93178,46	435229,41	3,60	1,50	75,20	81,80	91,90	89,90	98,40	101,30	98,80	94,90	75,50	105,29	-10,00
457		93369,51	435263,43	3,60	1,50	75,20	81,80	91,90	89,90	98,40	101,30	98,80	94,90	75,50	105,29	-10,00
456		93380,62	435267,77	3,60	1,50	75,20	81,80	91,90	89,90	98,40	101,30	98,80	94,90	75,50	105,29	-10,00
455		93197,93	435216,73	3,60	1,50	75,20	81,80	91,90	89,90	98,40	101,30	98,80	94,90	75,50	105,29	-10,00
454		93237,49	435232,25	3,60	1,50	75,20	81,80	91,90	89,90	98,40	101,30	98,80	94,90	75,50	105,29	-10,00
453		93242,96	435234,07	3,60	1,50	75,20	81,80	91,90	89,90	98,40	101,30	98,80	94,90	75,50	105,29	-10,00
452		93249,66	435236,51	3,60	1,50	75,20	81,80	91,90	89,90	98,40	101,30	98,80	94,90	75,50	105,29	-10,00
451		93255,44	435238,33	3,60	1,50	75,20	81,80	91,90	89,90	98,40	101,30	98,80	94,90	75,50	105,29	-10,00
450		93262,13	435240,77	3,60	1,50	75,20	81,80	91,90	89,90	98,40	101,30	98,80	94,90	75,50	105,29	-10,00
449		93182,29	435243,22	3,60	1,50	75,20	81,80	91,90	89,90	98,40	101,30	98,80	94,90	75,50	105,29	-10,00

Model: Mijntintbuurt blok 3
17-03-2020 - MaasRijnhaven - bouwplanmodellen
Groep: MaasRijnhaven
Lijst van Puntbronnen, voor rekenmethode Industrielawaai - IL

Naam	Omschr.	X	Y	Maaiveld	Hoogte	Lw 31	Lw 63	Lw 125	Lw 250	Lw 500	Lw 1k	Lw 2k	Lw 4k	Lw 8k	Lw Totaal	Red 1k
448		93184,12	435207,02	3,60	1,50	75,20	81,80	91,90	89,90	98,40	101,30	98,80	94,90	75,50	105,29	-10,00
447		93181,69	435213,71	3,60	1,50	75,20	81,80	91,90	89,90	98,40	101,30	98,80	94,90	75,50	105,29	-10,00
446		93179,55	435221,93	3,60	1,50	75,20	81,80	91,90	89,90	98,40	101,30	98,80	94,90	75,50	105,29	-10,00
445		93177,12	435230,45	3,60	1,50	75,20	81,80	91,90	89,90	98,40	101,30	98,80	94,90	75,50	105,29	-10,00
444		93174,68	435236,84	3,60	1,50	75,20	81,80	91,90	89,90	98,40	101,30	98,80	94,90	75,50	105,29	-10,00
443		93183,21	435209,14	3,60	1,50	75,20	81,80	91,90	89,90	98,40	101,30	98,80	94,90	75,50	105,29	-10,00
442		93180,78	435215,83	3,60	1,50	75,20	81,80	91,90	89,90	98,40	101,30	98,80	94,90	75,50	105,29	-10,00
441		93178,64	435224,05	3,60	1,50	75,20	81,80	91,90	89,90	98,40	101,30	98,80	94,90	75,50	105,29	-10,00
440		93176,21	435232,57	3,60	1,50	75,20	81,80	91,90	89,90	98,40	101,30	98,80	94,90	75,50	105,29	-10,00
439		93173,77	435238,96	3,60	1,50	75,20	81,80	91,90	89,90	98,40	101,30	98,80	94,90	75,50	105,29	-10,00
438		93182,05	435242,03	3,60	1,50	75,20	81,80	91,90	89,90	98,40	101,30	98,80	94,90	75,50	105,29	-10,00
437		93182,99	435241,88	3,60	1,50	75,20	81,80	91,90	89,90	98,40	101,30	98,80	94,90	75,50	105,29	-10,00
436		93182,06	435242,80	3,60	1,50	75,20	81,80	91,90	89,90	98,40	101,30	98,80	94,90	75,50	105,29	-10,00
435		93179,06	435241,97	3,60	1,50	75,20	81,80	91,90	89,90	98,40	101,30	98,80	94,90	75,50	105,29	-10,00
434		93189,89	435244,47	3,60	1,50	75,20	81,80	91,90	89,90	98,40	101,30	98,80	94,90	75,50	105,29	-10,00
433		93190,83	435244,32	3,60	1,50	75,20	81,80	91,90	89,90	98,40	101,30	98,80	94,90	75,50	105,29	-10,00
432		93189,90	435245,24	3,60	1,50	75,20	81,80	91,90	89,90	98,40	101,30	98,80	94,90	75,50	105,29	-10,00
431		93186,90	435244,41	3,60	1,50	75,20	81,80	91,90	89,90	98,40	101,30	98,80	94,90	75,50	105,29	-10,00
430		93197,02	435246,46	3,60	1,50	75,20	81,80	91,90	89,90	98,40	101,30	98,80	94,90	75,50	105,29	-10,00
429		93197,96	435246,31	3,60	1,50	75,20	81,80	91,90	89,90	98,40	101,30	98,80	94,90	75,50	105,29	-10,00
428		93197,03	435247,23	3,60	1,50	75,20	81,80	91,90	89,90	98,40	101,30	98,80	94,90	75,50	105,29	-10,00
427		93195,39	435246,68	3,60	1,50	75,20	81,80	91,90	89,90	98,40	101,30	98,80	94,90	75,50	105,29	-10,00
426		93194,03	435246,40	3,60	1,50	75,20	81,80	91,90	89,90	98,40	101,30	98,80	94,90	75,50	105,29	-10,00
425		93439,32	435324,00	3,60	1,50	75,20	81,80	91,90	89,90	98,40	101,30	98,80	94,90	75,50	105,29	-10,00
424		93447,35	435321,32	3,60	1,50	75,20	81,80	91,90	89,90	98,40	101,30	98,80	94,90	75,50	105,29	-10,00
423		93445,15	435324,30	3,60	1,50	75,20	81,80	91,90	89,90	98,40	101,30	98,80	94,90	75,50	105,29	-10,00
422		93446,09	435324,15	3,60	1,50	75,20	81,80	91,90	89,90	98,40	101,30	98,80	94,90	75,50	105,29	-10,00
421		93445,16	435325,07	3,60	1,50	75,20	81,80	91,90	89,90	98,40	101,30	98,80	94,90	75,50	105,29	-10,00
420		93443,52	435324,52	3,60	1,50	75,20	81,80	91,90	89,90	98,40	101,30	98,80	94,90	75,50	105,29	-10,00
419		93449,29	435311,36	3,60	1,50	75,20	81,80	91,90	89,90	98,40	101,30	98,80	94,90	75,50	105,29	-10,00
418		93451,20	435305,06	3,60	1,50	75,20	81,80	91,90	89,90	98,40	101,30	98,80	94,90	75,50	105,29	-10,00
417		93452,57	435297,66	3,60	1,50	75,20	81,80	91,90	89,90	98,40	101,30	98,80	94,90	75,50	105,29	-10,00
416		93442,16	435324,24	3,60	1,50	75,20	81,80	91,90	89,90	98,40	101,30	98,80	94,90	75,50	105,29	-10,00
415		93447,92	435317,39	3,60	1,50	75,20	81,80	91,90	89,90	98,40	101,30	98,80	94,90	75,50	105,29	-10,00
414		93453,59	435295,60	3,60	1,50	75,20	81,80	91,90	89,90	98,40	101,30	98,80	94,90	75,50	105,29	-10,00
413		93449,33	435315,00	3,60	1,50	75,20	81,80	91,90	89,90	98,40	101,30	98,80	94,90	75,50	105,29	-10,00
412		93450,47	435308,12	3,60	1,50	75,20	81,80	91,90	89,90	98,40	101,30	98,80	94,90	75,50	105,29	-10,00
411		93452,42	435300,65	3,60	1,50	75,20	81,80	91,90	89,90	98,40	101,30	98,80	94,90	75,50	105,29	-10,00
410		93450,05	435310,84	3,60	1,50	75,20	81,80	91,90	89,90	98,40	101,30	98,80	94,90	75,50	105,29	-10,00
409		93451,96	435304,54	3,60	1,50	75,20	81,80	91,90	89,90	98,40	101,30	98,80	94,90	75,50	105,29	-10,00
408		93453,33	435297,14	3,60	1,50	75,20	81,80	91,90	89,90	98,40	101,30	98,80	94,90	75,50	105,29	-10,00
407		93448,68	435316,87	3,60	1,50	75,20	81,80	91,90	89,90	98,40	101,30	98,80	94,90	75,50	105,29	-10,00
406		93450,06	435311,61	3,60	1,50	75,20	81,80	91,90	89,90	98,40	101,30	98,80	94,90	75,50	105,29	-10,00
405		93451,97	435305,31	3,60	1,50	75,20	81,80	91,90	89,90	98,40	101,30	98,80	94,90	75,50	105,29	-10,00
404		93453,34	435297,91	3,60	1,50	75,20	81,80	91,90	89,90	98,40	101,30	98,80	94,90	75,50	105,29	-10,00
403		93448,69	435317,64	3,60	1,50	75,20	81,80	91,90	89,90	98,40	101,30	98,80	94,90	75,50	105,29	-10,00
402		93449,88	435310,28	3,60	1,50	75,20	81,80	91,90	89,90	98,40	101,30	98,80	94,90	75,50	105,29	-10,00
401		93448,51	435316,31	3,60	1,50	75,20	81,80	91,90	89,90	98,40	101,30	98,80	94,90	75,50	105,29	-10,00
400		93413,69	435315,96	3,60	1,50	75,20	81,80	91,90	89,90	98,40	101,30	98,80	94,90	75,50	105,29	-10,00

Model: Mijntbuurt blok 3
17-03-2020 - MaasRijnhaven - bouwplanmodellen
Groep: MaasRijnhaven
Lijst van Puntbronnen, voor rekenmethode Industrielawaai - IL

Naam	Omschr.	X	Y	Maaiveld	Hoogte	Lw 31	Lw 63	Lw 125	Lw 250	Lw 500	Lw 1k	Lw 2k	Lw 4k	Lw 8k	Lw Totaal	Red 1k
399		93423,64	435318,64	3,60	1,50	75,20	81,80	91,90	89,90	98,40	101,30	98,80	94,90	75,50	105,29	-10,00
398		93432,05	435321,32	3,60	1,50	75,20	81,80	91,90	89,90	98,40	101,30	98,80	94,90	75,50	105,29	-10,00
397		93206,94	435248,68	3,60	1,50	75,20	81,80	91,90	89,90	98,40	101,30	98,80	94,90	75,50	105,29	-10,00
396		93218,45	435252,51	3,60	1,50	75,20	81,80	91,90	89,90	98,40	101,30	98,80	94,90	75,50	105,29	-10,00
395		93230,78	435257,72	3,60	1,50	75,20	81,80	91,90	89,90	98,40	101,30	98,80	94,90	75,50	105,29	-10,00
394		93241,19	435261,28	3,60	1,50	75,20	81,80	91,90	89,90	98,40	101,30	98,80	94,90	75,50	105,29	-10,00
393		93252,97	435264,57	3,60	1,50	75,20	81,80	91,90	89,90	98,40	101,30	98,80	94,90	75,50	105,29	-10,00
392		93262,84	435268,40	3,60	1,50	75,20	81,80	91,90	89,90	98,40	101,30	98,80	94,90	75,50	105,29	-10,00
391		93271,33	435270,87	3,60	1,50	75,20	81,80	91,90	89,90	98,40	101,30	98,80	94,90	75,50	105,29	-10,00
390		93281,19	435274,16	3,60	1,50	75,20	81,80	91,90	89,90	98,40	101,30	98,80	94,90	75,50	105,29	-10,00
389		93289,69	435277,45	3,60	1,50	75,20	81,80	91,90	89,90	98,40	101,30	98,80	94,90	75,50	105,29	-10,00
388		93299,83	435280,46	3,60	1,50	75,20	81,80	91,90	89,90	98,40	101,30	98,80	94,90	75,50	105,29	-10,00
387		93306,76	435283,35	3,60	1,50	75,20	81,80	91,90	89,90	98,40	101,30	98,80	94,90	75,50	105,29	-10,00
386		93322,57	435288,10	3,60	1,50	75,20	81,80	91,90	89,90	98,40	101,30	98,80	94,90	75,50	105,29	-10,00
385		93328,59	435289,77	3,60	1,50	75,20	81,80	91,90	89,90	98,40	101,30	98,80	94,90	75,50	105,29	-10,00
384		93338,73	435292,79	3,60	1,50	75,20	81,80	91,90	89,90	98,40	101,30	98,80	94,90	75,50	105,29	-10,00
383		93348,87	435295,53	3,60	1,50	75,20	81,80	91,90	89,90	98,40	101,30	98,80	94,90	75,50	105,29	-10,00
382		93360,10	435298,82	3,60	1,50	75,20	81,80	91,90	89,90	98,40	101,30	98,80	94,90	75,50	105,29	-10,00
381		93370,51	435302,38	3,60	1,50	75,20	81,80	91,90	89,90	98,40	101,30	98,80	94,90	75,50	105,29	-10,00
380		93380,10	435305,12	3,60	1,50	75,20	81,80	91,90	89,90	98,40	101,30	98,80	94,90	75,50	105,29	-10,00
379		93391,06	435309,23	3,60	1,50	75,20	81,80	91,90	89,90	98,40	101,30	98,80	94,90	75,50	105,29	-10,00
378		93400,10	435311,69	3,60	1,50	75,20	81,80	91,90	89,90	98,40	101,30	98,80	94,90	75,50	105,29	-10,00
377		93409,15	435313,88	3,60	1,50	75,20	81,80	91,90	89,90	98,40	101,30	98,80	94,90	75,50	105,29	-10,00
376		93419,83	435317,17	3,60	1,50	75,20	81,80	91,90	89,90	98,40	101,30	98,80	94,90	75,50	105,29	-10,00
375		93428,32	435320,19	3,60	1,50	75,20	81,80	91,90	89,90	98,40	101,30	98,80	94,90	75,50	105,29	-10,00
374		93437,37	435322,65	3,60	1,50	75,20	81,80	91,90	89,90	98,40	101,30	98,80	94,90	75,50	105,29	-10,00
373		93276,87	435269,67	3,60	1,50	75,20	81,80	91,90	89,90	98,40	101,30	98,80	94,90	75,50	105,29	-10,00
372		93278,97	435262,78	3,60	1,50	75,20	81,80	91,90	89,90	98,40	101,30	98,80	94,90	75,50	105,29	-10,00
371		93282,99	435251,50	3,60	1,50	75,20	81,80	91,90	89,90	98,40	101,30	98,80	94,90	75,50	105,29	-10,00
370		93284,90	435246,34	3,60	1,50	75,20	81,80	91,90	89,90	98,40	101,30	98,80	94,90	75,50	105,29	-10,00
369		93281,07	435256,66	3,60	1,50	75,20	81,80	91,90	89,90	98,40	101,30	98,80	94,90	75,50	105,29	-10,00
368		93287,00	435241,17	3,60	1,50	75,20	81,80	91,90	89,90	98,40	101,30	98,80	94,90	75,50	105,29	-10,00
367		93207,88	435248,53	3,60	1,50	75,20	81,80	91,90	89,90	98,40	101,30	98,80	94,90	75,50	105,29	-10,00
366		93219,39	435252,36	3,60	1,50	75,20	81,80	91,90	89,90	98,40	101,30	98,80	94,90	75,50	105,29	-10,00
365		93231,72	435257,57	3,60	1,50	75,20	81,80	91,90	89,90	98,40	101,30	98,80	94,90	75,50	105,29	-10,00
364		93242,13	435261,13	3,60	1,50	75,20	81,80	91,90	89,90	98,40	101,30	98,80	94,90	75,50	105,29	-10,00
363		93253,91	435264,42	3,60	1,50	75,20	81,80	91,90	89,90	98,40	101,30	98,80	94,90	75,50	105,29	-10,00
362		93263,78	435268,25	3,60	1,50	75,20	81,80	91,90	89,90	98,40	101,30	98,80	94,90	75,50	105,29	-10,00
361		93272,27	435270,72	3,60	1,50	75,20	81,80	91,90	89,90	98,40	101,30	98,80	94,90	75,50	105,29	-10,00
360		93282,13	435274,01	3,60	1,50	75,20	81,80	91,90	89,90	98,40	101,30	98,80	94,90	75,50	105,29	-10,00
359		93290,63	435277,30	3,60	1,50	75,20	81,80	91,90	89,90	98,40	101,30	98,80	94,90	75,50	105,29	-10,00
358		93300,77	435280,31	3,60	1,50	75,20	81,80	91,90	89,90	98,40	101,30	98,80	94,90	75,50	105,29	-10,00
357		93308,82	435283,83	3,60	1,50	75,20	81,80	91,90	89,90	98,40	101,30	98,80	94,90	75,50	105,29	-10,00
356		93323,51	435287,95	3,60	1,50	75,20	81,80	91,90	89,90	98,40	101,30	98,80	94,90	75,50	105,29	-10,00
355		93329,53	435289,62	3,60	1,50	75,20	81,80	91,90	89,90	98,40	101,30	98,80	94,90	75,50	105,29	-10,00
354		93339,67	435292,64	3,60	1,50	75,20	81,80	91,90	89,90	98,40	101,30	98,80	94,90	75,50	105,29	-10,00
353		93349,81	435295,38	3,60	1,50	75,20	81,80	91,90	89,90	98,40	101,30	98,80	94,90	75,50	105,29	-10,00
352		93361,04	435298,67	3,60	1,50	75,20	81,80	91,90	89,90	98,40	101,30	98,80	94,90	75,50	105,29	-10,00
351		93371,45	435302,23	3,60	1,50	75,20	81,80	91,90	89,90	98,40	101,30	98,80	94,90	75,50	105,29	-10,00

Model: Mijntkintbuurt blok 3
17-03-2020 - MaasRijnhaven - bouwplanmodellen
Groep: MaasRijnhaven
Lijst van Puntbronnen, voor rekenmethode Industrielawaai - IL

Naam	Omschr.	X	Y	Maaiveld	Hoogte	Lw 31	Lw 63	Lw 125	Lw 250	Lw 500	Lw 1k	Lw 2k	Lw 4k	Lw 8k	Lw Totaal	Red 1k
350		93381,04	435304,97	3,60	1,50	75,20	81,80	91,90	89,90	98,40	101,30	98,80	94,90	75,50	105,29	-10,00
349		93392,00	435309,08	3,60	1,50	75,20	81,80	91,90	89,90	98,40	101,30	98,80	94,90	75,50	105,29	-10,00
348		93401,04	435311,54	3,60	1,50	75,20	81,80	91,90	89,90	98,40	101,30	98,80	94,90	75,50	105,29	-10,00
347		93410,09	435313,73	3,60	1,50	75,20	81,80	91,90	89,90	98,40	101,30	98,80	94,90	75,50	105,29	-10,00
346		93420,77	435317,02	3,60	1,50	75,20	81,80	91,90	89,90	98,40	101,30	98,80	94,90	75,50	105,29	-10,00
345		93429,26	435320,04	3,60	1,50	75,20	81,80	91,90	89,90	98,40	101,30	98,80	94,90	75,50	105,29	-10,00
344		93438,31	435322,50	3,60	1,50	75,20	81,80	91,90	89,90	98,40	101,30	98,80	94,90	75,50	105,29	-10,00
343		93206,95	435249,45	3,60	1,50	75,20	81,80	91,90	89,90	98,40	101,30	98,80	94,90	75,50	105,29	-10,00
342		93218,46	435253,28	3,60	1,50	75,20	81,80	91,90	89,90	98,40	101,30	98,80	94,90	75,50	105,29	-10,00
341		93230,79	435258,49	3,60	1,50	75,20	81,80	91,90	89,90	98,40	101,30	98,80	94,90	75,50	105,29	-10,00
340		93241,20	435262,05	3,60	1,50	75,20	81,80	91,90	89,90	98,40	101,30	98,80	94,90	75,50	105,29	-10,00
339		93252,98	435265,34	3,60	1,50	75,20	81,80	91,90	89,90	98,40	101,30	98,80	94,90	75,50	105,29	-10,00
338		93262,85	435269,17	3,60	1,50	75,20	81,80	91,90	89,90	98,40	101,30	98,80	94,90	75,50	105,29	-10,00
337		93271,34	435271,64	3,60	1,50	75,20	81,80	91,90	89,90	98,40	101,30	98,80	94,90	75,50	105,29	-10,00
336		93281,20	435274,93	3,60	1,50	75,20	81,80	91,90	89,90	98,40	101,30	98,80	94,90	75,50	105,29	-10,00
335		93289,70	435278,22	3,60	1,50	75,20	81,80	91,90	89,90	98,40	101,30	98,80	94,90	75,50	105,29	-10,00
334		93299,84	435281,23	3,60	1,50	75,20	81,80	91,90	89,90	98,40	101,30	98,80	94,90	75,50	105,29	-10,00
333		93310,05	435284,14	3,60	1,50	75,20	81,80	91,90	89,90	98,40	101,30	98,80	94,90	75,50	105,29	-10,00
332		93322,58	435288,87	3,60	1,50	75,20	81,80	91,90	89,90	98,40	101,30	98,80	94,90	75,50	105,29	-10,00
331		93328,60	435290,54	3,60	1,50	75,20	81,80	91,90	89,90	98,40	101,30	98,80	94,90	75,50	105,29	-10,00
330		93338,74	435293,56	3,60	1,50	75,20	81,80	91,90	89,90	98,40	101,30	98,80	94,90	75,50	105,29	-10,00
329		93348,88	435296,30	3,60	1,50	75,20	81,80	91,90	89,90	98,40	101,30	98,80	94,90	75,50	105,29	-10,00
328		93360,11	435299,59	3,60	1,50	75,20	81,80	91,90	89,90	98,40	101,30	98,80	94,90	75,50	105,29	-10,00
327		93370,52	435303,15	3,60	1,50	75,20	81,80	91,90	89,90	98,40	101,30	98,80	94,90	75,50	105,29	-10,00
326		93380,11	435305,89	3,60	1,50	75,20	81,80	91,90	89,90	98,40	101,30	98,80	94,90	75,50	105,29	-10,00
325		93391,07	435310,00	3,60	1,50	75,20	81,80	91,90	89,90	98,40	101,30	98,80	94,90	75,50	105,29	-10,00
324		93400,11	435312,46	3,60	1,50	75,20	81,80	91,90	89,90	98,40	101,30	98,80	94,90	75,50	105,29	-10,00
323		93409,16	435314,65	3,60	1,50	75,20	81,80	91,90	89,90	98,40	101,30	98,80	94,90	75,50	105,29	-10,00
322		93419,84	435317,94	3,60	1,50	75,20	81,80	91,90	89,90	98,40	101,30	98,80	94,90	75,50	105,29	-10,00
321		93428,33	435320,96	3,60	1,50	75,20	81,80	91,90	89,90	98,40	101,30	98,80	94,90	75,50	105,29	-10,00
320		93437,38	435323,42	3,60	1,50	75,20	81,80	91,90	89,90	98,40	101,30	98,80	94,90	75,50	105,29	-10,00
319		93391,76	435270,86	3,60	1,50	75,20	81,80	91,90	89,90	98,40	101,30	98,80	94,90	75,50	105,29	-10,00
318		93191,65	435214,20	3,60	1,50	75,20	81,80	91,90	89,90	98,40	101,30	98,80	94,90	75,50	105,29	-10,00
317		93204,25	435219,41	3,60	1,50	75,20	81,80	91,90	89,90	98,40	101,30	98,80	94,90	75,50	105,29	-10,00
316		93211,10	435221,60	3,60	1,50	75,20	81,80	91,90	89,90	98,40	101,30	98,80	94,90	75,50	105,29	-10,00
315		93216,03	435223,52	3,60	1,50	75,20	81,80	91,90	89,90	98,40	101,30	98,80	94,90	75,50	105,29	-10,00
314		93221,24	435225,43	3,60	1,50	75,20	81,80	91,90	89,90	98,40	101,30	98,80	94,90	75,50	105,29	-10,00
313		93226,99	435227,63	3,60	1,50	75,20	81,80	91,90	89,90	98,40	101,30	98,80	94,90	75,50	105,29	-10,00
312		93232,74	435230,91	3,60	1,50	75,20	81,80	91,90	89,90	98,40	101,30	98,80	94,90	75,50	105,29	-10,00
311		93269,73	435242,97	3,60	1,50	75,20	81,80	91,90	89,90	98,40	101,30	98,80	94,90	75,50	105,29	-10,00
310		93336,55	435293,01	3,60	1,50	75,20	81,80	91,90	89,90	98,40	101,30	98,80	94,90	75,50	105,29	-10,00
309		93346,69	435295,75	3,60	1,50	75,20	81,80	91,90	89,90	98,40	101,30	98,80	94,90	75,50	105,29	-10,00
308		93357,92	435299,04	3,60	1,50	75,20	81,80	91,90	89,90	98,40	101,30	98,80	94,90	75,50	105,29	-10,00
307		93205,31	435248,90	3,60	1,50	75,20	81,80	91,90	89,90	98,40	101,30	98,80	94,90	75,50	105,29	-10,00
306		93216,82	435252,73	3,60	1,50	75,20	81,80	91,90	89,90	98,40	101,30	98,80	94,90	75,50	105,29	-10,00
305		93229,15	435257,94	3,60	1,50	75,20	81,80	91,90	89,90	98,40	101,30	98,80	94,90	75,50	105,29	-10,00
304		93239,56	435261,50	3,60	1,50	75,20	81,80	91,90	89,90	98,40	101,30	98,80	94,90	75,50	105,29	-10,00
303		93251,34	435264,79	3,60	1,50	75,20	81,80	91,90	89,90	98,40	101,30	98,80	94,90	75,50	105,29	-10,00
302		93261,21	435268,62	3,60	1,50	75,20	81,80	91,90	89,90	98,40	101,30	98,80	94,90	75,50	105,29	-10,00

Model: Mijkintbuurt blok 3
17-03-2020 - MaasRijnhaven - bouwplanmodellen
Groep: MaasRijnhaven
Lijst van Puntbronnen, voor rekenmethode Industrielawaai - IL

Naam	Omschr.	X	Y	Maaiveld	Hoogte	Lw 31	Lw 63	Lw 125	Lw 250	Lw 500	Lw 1k	Lw 2k	Lw 4k	Lw 8k	Lw Totaal	Red 1k
301		93269,70	435271,09	3,60	1,50	75,20	81,80	91,90	89,90	98,40	101,30	98,80	94,90	75,50	105,29	-10,00
300		93279,56	435274,38	3,60	1,50	75,20	81,80	91,90	89,90	98,40	101,30	98,80	94,90	75,50	105,29	-10,00
299		93298,20	435280,68	3,60	1,50	75,20	81,80	91,90	89,90	98,40	101,30	98,80	94,90	75,50	105,29	-10,00
298		93305,41	435283,00	3,60	1,50	75,20	81,80	91,90	89,90	98,40	101,30	98,80	94,90	75,50	105,29	-10,00
297		93321,59	435287,91	3,60	1,50	75,20	81,80	91,90	89,90	98,40	101,30	98,80	94,90	75,50	105,29	-10,00
296		93326,96	435289,99	3,60	1,50	75,20	81,80	91,90	89,90	98,40	101,30	98,80	94,90	75,50	105,29	-10,00
295		93368,88	435302,60	3,60	1,50	75,20	81,80	91,90	89,90	98,40	101,30	98,80	94,90	75,50	105,29	-10,00
294		93378,47	435305,34	3,60	1,50	75,20	81,80	91,90	89,90	98,40	101,30	98,80	94,90	75,50	105,29	-10,00
293		93389,43	435309,45	3,60	1,50	75,20	81,80	91,90	89,90	98,40	101,30	98,80	94,90	75,50	105,29	-10,00
292		93398,47	435311,91	3,60	1,50	75,20	81,80	91,90	89,90	98,40	101,30	98,80	94,90	75,50	105,29	-10,00
291		93407,52	435314,10	3,60	1,50	75,20	81,80	91,90	89,90	98,40	101,30	98,80	94,90	75,50	105,29	-10,00
290		93418,20	435317,39	3,60	1,50	75,20	81,80	91,90	89,90	98,40	101,30	98,80	94,90	75,50	105,29	-10,00
289		93426,69	435320,41	3,60	1,50	75,20	81,80	91,90	89,90	98,40	101,30	98,80	94,90	75,50	105,29	-10,00
288		93435,74	435322,87	3,60	1,50	75,20	81,80	91,90	89,90	98,40	101,30	98,80	94,90	75,50	105,29	-10,00
287		93203,95	435248,62	3,60	1,50	75,20	81,80	91,90	89,90	98,40	101,30	98,80	94,90	75,50	105,29	-10,00
286		93215,46	435252,45	3,60	1,50	75,20	81,80	91,90	89,90	98,40	101,30	98,80	94,90	75,50	105,29	-10,00
285		93227,79	435257,66	3,60	1,50	75,20	81,80	91,90	89,90	98,40	101,30	98,80	94,90	75,50	105,29	-10,00
284		93238,20	435261,22	3,60	1,50	75,20	81,80	91,90	89,90	98,40	101,30	98,80	94,90	75,50	105,29	-10,00
283		93249,98	435264,51	3,60	1,50	75,20	81,80	91,90	89,90	98,40	101,30	98,80	94,90	75,50	105,29	-10,00
282		93259,85	435268,34	3,60	1,50	75,20	81,80	91,90	89,90	98,40	101,30	98,80	94,90	75,50	105,29	-10,00
281		93268,34	435270,81	3,60	1,50	75,20	81,80	91,90	89,90	98,40	101,30	98,80	94,90	75,50	105,29	-10,00
280		93278,20	435274,10	3,60	1,50	75,20	81,80	91,90	89,90	98,40	101,30	98,80	94,90	75,50	105,29	-10,00
279		93286,70	435277,39	3,60	1,50	75,20	81,80	91,90	89,90	98,40	101,30	98,80	94,90	75,50	105,29	-10,00
278		93296,84	435280,40	3,60	1,50	75,20	81,80	91,90	89,90	98,40	101,30	98,80	94,90	75,50	105,29	-10,00
277		93304,05	435282,72	3,60	1,50	75,20	81,80	91,90	89,90	98,40	101,30	98,80	94,90	75,50	105,29	-10,00
276		93320,23	435287,63	3,60	1,50	75,20	81,80	91,90	89,90	98,40	101,30	98,80	94,90	75,50	105,29	-10,00
275		93325,60	435289,71	3,60	1,50	75,20	81,80	91,90	89,90	98,40	101,30	98,80	94,90	75,50	105,29	-10,00
274		93335,74	435292,73	3,60	1,50	75,20	81,80	91,90	89,90	98,40	101,30	98,80	94,90	75,50	105,29	-10,00
273		93345,88	435295,47	3,60	1,50	75,20	81,80	91,90	89,90	98,40	101,30	98,80	94,90	75,50	105,29	-10,00
272		93357,11	435298,76	3,60	1,50	75,20	81,80	91,90	89,90	98,40	101,30	98,80	94,90	75,50	105,29	-10,00
271		93367,52	435302,32	3,60	1,50	75,20	81,80	91,90	89,90	98,40	101,30	98,80	94,90	75,50	105,29	-10,00
270		93377,11	435305,06	3,60	1,50	75,20	81,80	91,90	89,90	98,40	101,30	98,80	94,90	75,50	105,29	-10,00
269		93388,07	435309,17	3,60	1,50	75,20	81,80	91,90	89,90	98,40	101,30	98,80	94,90	75,50	105,29	-10,00
268		93397,11	435311,63	3,60	1,50	75,20	81,80	91,90	89,90	98,40	101,30	98,80	94,90	75,50	105,29	-10,00
267		93406,16	435313,82	3,60	1,50	75,20	81,80	91,90	89,90	98,40	101,30	98,80	94,90	75,50	105,29	-10,00
266		93416,84	435317,11	3,60	1,50	75,20	81,80	91,90	89,90	98,40	101,30	98,80	94,90	75,50	105,29	-10,00
265		93425,33	435320,13	3,60	1,50	75,20	81,80	91,90	89,90	98,40	101,30	98,80	94,90	75,50	105,29	-10,00
264		93434,38	435322,59	3,60	1,50	75,20	81,80	91,90	89,90	98,40	101,30	98,80	94,90	75,50	105,29	-10,00

Model: Mijntuinbuurt blok 3
17-03-2020 - MaasRijnhaven - bouwplanmodellen
Groep: (hoofdgroep)
Lijst van Toetspunten, voor rekenmethode Industrielawaai - IL

Naam	Omschr.	X	Y	Maaiveld	Hoogte A	Hoogte B	Hoogte C	Hoogte D	Hoogte E	Hoogte F	Gevel
3.1.01	ZW gevel	92954,13	433985,52	-0,85	1,50	5,00	8,00	11,00	--	--	Ja
3.1.02	ZW gevel	92961,38	433982,86	-0,85	1,50	5,00	8,00	11,00	--	--	Ja
3.1.03	ZW gevel	92967,69	433980,54	-0,85	1,50	5,00	8,00	11,00	--	--	Ja
3.1.04	ZW gevel	92974,19	433978,15	-0,85	1,50	5,00	8,00	11,00	--	--	Ja
3.1.05	ZW gevel	92979,49	433976,21	-0,85	1,50	5,00	8,00	11,00	--	--	Ja
3.1.06	ZW gevel	92985,72	433973,92	-0,85	1,50	5,00	8,00	11,00	--	--	Ja
3.1.07	Z gevel	92989,24	433973,52	-0,85	1,50	5,00	8,00	11,00	--	--	Ja
3.1.08	ZO gevel	92992,36	433977,45	-0,85	1,50	5,00	8,00	11,00	--	--	Ja
3.1.09	NO gevel	92992,90	433983,01	-0,85	1,50	5,00	8,00	11,00	--	--	Ja
3.1.10	NW gevel	92986,47	433984,78	-0,85	1,50	5,00	8,00	11,00	--	--	Ja
3.1.11	NO gevel	92982,83	433984,71	-0,85	1,50	5,00	8,00	11,00	--	--	Ja
3.1.12	NO gevel	92976,62	433987,04	-0,85	1,50	5,00	8,00	11,00	--	--	Ja
3.1.13	NO gevel	92970,72	433989,24	-0,85	1,50	5,00	8,00	11,00	--	--	Ja
3.1.14	NO gevel	92964,79	433991,46	-0,85	1,50	5,00	8,00	11,00	--	--	Ja
3.1.15	NO gevel	92957,49	433996,30	-0,85	1,50	5,00	8,00	11,00	--	--	Ja
3.1.16	NW gevel	92953,48	433992,32	-0,85	1,50	5,00	8,00	11,00	--	--	Ja
3.1.17	ZW gevel	92951,74	433987,29	-0,85	1,50	5,00	8,00	11,00	--	--	Ja
3.2.01	ZO gevel	93002,04	433995,77	-0,85	1,50	5,00	8,00	11,00	--	--	Ja
3.2.02	ZO gevel	93009,55	434010,14	-0,85	1,50	5,00	8,00	11,00	--	--	Ja
3.2.03	ZO gevel	93016,65	434023,71	-0,85	1,50	5,00	8,00	11,00	--	--	Ja
3.2.04	ZO gevel	93023,80	434037,38	-0,85	1,50	5,00	8,00	11,00	--	--	Ja
3.2.05	ZO gevel	93031,28	434051,68	-0,85	1,50	5,00	8,00	11,00	--	--	Ja
3.2.06	ZO gevel	93038,35	434065,19	-0,85	1,50	5,00	8,00	11,00	--	--	Ja
3.2.07	ZO gevel	93045,62	434079,10	-0,85	1,50	5,00	8,00	11,00	--	--	Ja
3.2.08	ZO gevel	93049,43	434086,38	-0,85	1,50	5,00	8,00	11,00	--	--	Ja
3.2.09	NO gevel	93045,16	434090,54	-0,85	1,50	5,00	8,00	11,00	--	--	Ja
3.2.10	W gevel	93038,67	434091,61	-0,85	1,50	5,00	8,00	11,00	--	--	Ja
3.2.11	NW gevel	93037,10	434083,25	-0,85	1,50	5,00	8,00	11,00	--	--	Ja
3.2.12	NW gevel	93030,01	434069,65	-0,85	1,50	5,00	8,00	11,00	--	--	Ja
3.2.13	NW gevel	93022,54	434055,30	-0,85	1,50	5,00	8,00	11,00	--	--	Ja
3.2.14	NW gevel	93015,58	434041,93	-0,85	1,50	5,00	8,00	11,00	--	--	Ja
3.2.15	NW gevel	93008,15	434027,68	-0,85	1,50	5,00	8,00	11,00	--	--	Ja
3.2.16	NW gevel	93001,20	434014,33	-0,85	1,50	5,00	8,00	11,00	--	--	Ja
3.2.17	NW gevel	92993,80	434000,13	-0,85	1,50	5,00	8,00	11,00	--	--	Ja
3.2.18	ZW gevel	92999,36	433994,56	-0,85	1,50	5,00	8,00	11,00	--	--	Ja
3.3.01	NW gevel	93009,65	434099,86	-0,85	1,50	5,00	8,00	11,00	--	--	Ja
3.3.02	NW gevel	93003,71	434088,49	-0,85	1,50	5,00	8,00	11,00	--	--	Ja
3.3.03	NW gevel	92998,00	434077,58	-0,85	1,50	5,00	8,00	11,00	--	--	Ja
3.3.05	NW gevel	92989,00	434060,39	-0,85	1,50	5,00	8,00	11,00	--	--	Ja
3.3.04	NW gevel	92993,23	434068,48	-0,85	1,50	5,00	8,00	11,00	--	--	Ja
3.3.06	ZW gevel	92988,80	434056,61	-0,85	1,50	5,00	8,00	11,00	--	--	Ja
3.3.07	ZO gevel	92997,43	434056,11	-0,85	1,50	5,00	8,00	11,00	--	--	Ja
3.3.08	ZO gevel	93001,76	434064,49	-0,85	1,50	5,00	8,00	11,00	--	--	Ja
3.3.09	ZO gevel	93006,10	434072,89	-0,85	1,50	5,00	8,00	11,00	--	--	Ja
3.3.10	ZO gevel	93011,95	434084,21	-0,85	1,50	5,00	8,00	11,00	--	--	Ja
3.3.11	ZO gevel	93021,69	434096,14	-0,85	1,50	5,00	8,00	11,00	--	--	Ja
3.3.12	NO gevel	93016,88	434100,89	-0,85	1,50	5,00	8,00	11,00	--	--	Ja
3.4.01	NW gevel	92985,75	434053,73	-0,85	1,50	5,00	8,00	--	--	--	Ja
3.4.02	NW gevel	92980,77	434044,37	-0,85	1,50	5,00	8,00	--	--	--	Ja

Model: Mijkintbuurt blok 3
17-03-2020 - MaasRijnhaven - bouwplanmodellen
Groep: (hoofdgroep)
Lijst van Toetspunten, voor rekenmethode Industrielawaai - IL

Naam	Omschr.	X	Y	Maaiveld	Hoogte A	Hoogte B	Hoogte C	Hoogte D	Hoogte E	Hoogte F	Gevel
3.4.03	NW gevel	92975,55	434034,56	-0,85	1,50	5,00	8,00	--	--	--	Ja
3.4.04	NW gevel	92970,61	434025,27	-0,85	1,50	5,00	8,00	--	--	--	Ja
3.4.05	NW gevel	92965,51	434015,68	-0,85	1,50	5,00	8,00	--	--	--	Ja
3.4.06	NW gevel	92962,35	434009,74	-0,85	1,50	5,00	8,00	--	--	--	Ja
3.4.07	ZW gevel	92964,12	434006,63	-0,85	1,50	5,00	8,00	--	--	--	Ja
3.4.08	ZO gevel	92971,00	434005,63	-0,85	1,50	5,00	8,00	--	--	--	Ja
3.4.09	ZO gevel	92973,95	434011,17	-0,85	1,50	5,00	8,00	--	--	--	Ja
3.4.10	ZO gevel	92979,11	434020,86	-0,85	1,50	5,00	8,00	--	--	--	Ja
3.4.11	ZO gevel	92984,33	434030,68	-0,85	1,50	5,00	8,00	--	--	--	Ja
3.4.12	ZO gevel	92989,53	434040,46	-0,85	1,50	5,00	8,00	--	--	--	Ja
3.4.13	ZO gevel	92994,42	434049,66	-0,85	1,50	5,00	8,00	--	--	--	Ja
3.4.14	NO gevel	92988,29	434055,39	-0,85	1,50	5,00	8,00	--	--	--	Ja



Bijlage IV

Rapport: Lijst van model eigenschappen
Model: Kopie van Nieuw model Waal-/Eemhaven - versie 20 september 2010

Model eigenschap

Omschrijving	Kopie van Nieuw model Waal-/Eemhaven - versie 20 september 2010
Verantwoordelijke	Patrick Hartevelde
Rekenmethode	#2 Industrielaai IL
Aangemaakt door	RWG op 31-7-2008
Laatst ingezien door	pc5 op 8-1-2021
Model aangemaakt met	GN-V5.41
Dagperiode	07:00 - 19:00
Avondperiode	19:00 - 23:00
Nachtperiode	23:00 - 07:00
Samengestelde periode	Etmaalwaarde
Waarde	Max(Dag, Avond + 5, Nacht + 10)
Standaard maaiveldhoogte	10
Rekenhoogte contouren	5
Detailniveau toetspunt resultaten	Bronresultaten
Detailniveau resultaten grids	Groepsresultaten
Meteorologische correctie	Toepassen standaard, 5,0
Standaard bodemfactor	0,0
Absorptiestandaarden	TNO-TPD
Dynamische foutmarge	--
Clusteren gebouwen	Ja
Verwijderen binnenwanden	Nee

Commentaar
Migratie van oorspronkelijke model in GN5.43 naar GM4.01.
Maaiveld van gehele model verlaagd met 10 meter.

Model: Kopie van Nieuw model Waal-/Eemhaven - versie 20 september 2010
Model 2025 - EvaluatieT+
(hoofdgroep)
Groep: Lijst van Puntbronnen, voor rekenmethode Industrielawaai - IL

Naam	Omschr.	X	Y	Maaiveld	Hoogte	Lw 31	Lw 63	Lw 125	Lw 250	Lw 500	Lw 1k	Lw 2k	Lw 4k	Lw 8k	Lw Totaal	Red 1k
2746	Transformator 1 zijkant	88851,10	433324,22	3,60	4,00	50,80	60,00	70,90	73,30	72,80	70,80	68,60	65,50	54,70	78,86	0,00
2747	Transformator 1 bovenkant	88857,73	433327,62	3,60	6,10	52,00	61,20	72,10	74,50	74,00	72,00	69,80	66,70	55,90	80,06	0,00
2748	Transformator 2 zijkant	88862,21	433301,30	3,60	4,00	48,50	58,40	68,70	69,70	71,00	68,80	67,50	68,10	59,10	77,04	0,00
2749	Transformator 2 bovenkant	88868,29	433304,48	3,60	6,10	49,70	59,50	69,90	70,80	72,20	70,00	68,60	69,30	60,30	78,21	0,00
2750	Transformator 3 zijkant	88873,91	433277,16	3,60	4,00	86,80	82,60	98,20	94,10	80,90	69,90	68,80	69,90	61,60	100,00	0,00
2751	Transformator 3 bovenkant	88879,85	433280,06	3,60	6,10	50,70	72,50	73,30	70,80	81,60	83,20	86,90	78,90	73,90	89,99	0,00
2752	Spoel 1 afstraling zijkant	88845,77	433335,13	3,60	3,30	50,80	60,00	70,90	73,30	72,80	70,80	68,60	65,50	54,70	78,86	0,00
2753	Spoel 1 afstraling bovenkant	88852,76	433338,14	3,60	5,10	52,00	61,20	72,10	74,50	74,00	72,00	69,80	66,70	55,90	80,06	0,00
2754	Spoel 3	88854,57	433287,63	3,60	1,50	51,40	60,60	71,50	73,90	73,40	71,40	69,20	66,10	55,30	79,46	0,00
2755	Condensator	88419,61	433471,36	3,60	3,50	0,00	0,00	77,90	101,90	86,10	0,00	0,00	0,00	0,00	102,03	0,00
2756	Condensator	88415,65	433462,59	3,60	3,50	0,00	0,00	77,90	101,90	86,10	0,00	0,00	0,00	0,00	102,03	0,00
2757	Condensator	88412,19	433453,58	3,60	3,50	0,00	0,00	77,90	101,90	86,10	0,00	0,00	0,00	0,00	102,03	0,00
2758	Condensator	88445,66	433460,98	3,60	3,50	0,00	0,00	77,90	101,90	86,10	0,00	0,00	0,00	0,00	102,03	0,00
2759	Condensator	88442,19	433452,46	3,60	3,50	0,00	0,00	77,90	101,90	86,10	0,00	0,00	0,00	0,00	102,03	0,00
2760	Condensator	88438,49	433443,19	3,60	3,50	0,00	0,00	77,90	101,90	86,10	0,00	0,00	0,00	0,00	102,03	0,00
2761	Condensator	88603,42	433402,68	3,60	3,50	0,00	0,00	77,90	101,90	86,10	0,00	0,00	0,00	0,00	102,03	0,00
2762	Condensator	88599,71	433393,91	3,60	3,50	0,00	0,00	77,90	101,90	86,10	0,00	0,00	0,00	0,00	102,03	0,00
2763	Condensator	88596,26	433383,89	3,60	3,50	0,00	0,00	77,90	101,90	86,10	0,00	0,00	0,00	0,00	102,03	0,00
2764	Condensator	88630,22	433392,55	3,60	3,50	0,00	0,00	77,90	101,90	86,10	0,00	0,00	0,00	0,00	102,03	0,00
2765	Condensator	88626,51	433383,53	3,60	3,50	0,00	0,00	77,90	101,90	86,10	0,00	0,00	0,00	0,00	102,03	0,00
2766	Condensator	88622,80	433374,01	3,60	3,50	0,00	0,00	77,90	101,90	86,10	0,00	0,00	0,00	0,00	102,03	0,00
2326	Open deur sorteerloods	88997,19	433557,47	3,60	3,00	65,30	76,40	86,70	88,80	90,40	90,40	89,00	85,40	78,10	96,69	0,00
2327	Open deur sorteerloods	89018,56	433514,18	3,60	3,00	65,30	76,40	86,70	88,80	90,40	90,40	89,00	85,40	78,10	96,69	0,00
2328	Uitstraling westgevel kraan,11	88906,16	433593,71	3,60	1,70	66,50	81,80	96,10	96,00	100,30	103,00	101,40	98,40	90,30	107,83	0,00
2329	Uitstraling westgevel kraan,12	88920,29	433601,15	3,60	1,70	66,50	81,80	96,10	96,00	100,30	103,00	101,40	98,40	90,30	107,83	0,00
2330	Uitstraling westgevel kraan,13	88935,84	433609,15	3,60	1,70	66,50	81,80	96,10	96,00	100,30	103,00	101,40	98,40	90,30	107,83	0,00
2331	Uitstraling noordgevel profiel	88994,02	433564,35	3,60	12,00	71,60	80,70	89,00	86,10	82,70	77,70	77,30	66,70	59,40	92,14	0,00
2332	Uitstraling noordgevel profiel	89011,04	433529,11	3,60	12,00	71,60	80,70	89,00	86,10	82,70	77,70	77,30	66,70	59,40	92,14	0,00
2333	Uitstraling noordgevel profiel	89035,20	433481,18	3,60	12,00	71,60	80,70	89,00	86,10	82,70	77,70	77,30	66,70	59,40	92,14	0,00
2334	Uitstraling oostgevel profiel	89024,67	433452,95	3,60	12,00	69,90	79,00	87,30	84,40	81,00	76,00	75,60	65,00	57,70	90,44	0,00
2335	Uitstraling oostgevel profiel	88994,43	433437,71	3,60	12,00	69,90	79,00	87,30	84,40	81,00	76,00	75,60	65,00	57,70	90,44	0,00
2336	Uitstraling zuidgevel profiel	88960,13	433457,41	3,60	12,00	71,60	80,70	89,00	86,10	82,70	77,70	77,30	66,70	59,40	92,14	0,00
2337	Uitstraling zuidgevel profiel	88936,57	433504,17	3,60	12,00	71,60	80,70	89,00	86,10	82,70	77,70	77,30	66,70	59,40	92,14	0,00
2338	Uitstraling zuidgevel profiel	88917,34	433542,32	3,60	12,00	71,60	80,70	89,00	86,10	82,70	77,70	77,30	66,70	59,40	92,14	0,00
2339	Uitstraling dak profiel	88955,77	433550,45	3,60	18,60	78,90	88,00	98,30	95,40	92,00	87,00	86,60	76,00	68,70	101,31	0,00
2340	Uitstraling dak profiel	88977,65	433507,64	3,60	18,60	78,90	88,00	98,30	95,40	92,00	87,00	86,60	76,00	68,70	101,31	0,00
2341	Uitstraling dak profiel	88997,11	433466,02	3,60	18,60	78,90	88,00	98,30	95,40	92,00	87,00	86,60	76,00	68,70	101,31	0,00
2342	Uitstraling westgevel kraan,m1	88906,16	433593,71	3,60	5,00	66,50	81,80	96,10	96,00	100,30	103,00	101,40	98,40	90,30	107,83	0,00
2343	Uitstraling westgevel kraan,m2	88920,29	433601,15	3,60	5,00	66,50	81,80	96,10	96,00	100,30	103,00	101,40	98,40	90,30	107,83	0,00
2344	Uitstraling westgevel kraan,m3	88935,84	433609,15	3,60	5,00	66,50	81,80	96,10	96,00	100,30	103,00	101,40	98,40	90,30	107,83	0,00
2345	Uitstraling westgevel kraan,h1	88906,16	433593,71	3,60	8,30	66,50	81,80	96,10	96,00	100,30	103,00	101,40	98,40	90,30	107,83	0,00
2346	Uitstraling westgevel kraan,h2	88920,29	433601,15	3,60	8,30	66,50	81,80	96,10	96,00	100,30	103,00	101,40	98,40	90,30	107,83	0,00
2347	Uitstraling westgevel kraan,h3	88935,84	433609,15	3,60	8,30	66,50	81,80	96,10	96,00	100,30	103,00	101,40	98,40	90,30	107,83	0,00
2348	Ventilatiekleppen dak	88924,41	433572,24	22,10	0,10	60,50	71,60	81,90	84,00	85,60	85,60	84,20	80,60	73,30	91,89	0,00
2349	Ventilatiekleppen dak	88960,18	433589,18	22,10	0,10	60,50	71,60	81,90	84,00	85,60	85,60	84,20	80,60	73,30	91,89	0,00
2350	Ventilatiekleppen dak	88931,33	433556,08	22,10	0,10	60,50	71,60	81,90	84,00	85,60	85,60	84,20	80,60	73,30	91,89	0,00
2351	Ventilatiekleppen dak	88967,88	433573,78	22,10	0,10	60,50	71,60	81,90	84,00	85,60	85,60	84,20	80,60	73,30	91,89	0,00
2352	Ventilatiekleppen dak	88939,41	433541,45	22,10	0,10	60,50	71,60	81,90	84,00	85,60	85,60	84,20	80,60	73,30	91,89	0,00
2353	Ventilatiekleppen dak	88974,03	433558,39	22,10	0,10	60,50	71,60	81,90	84,00	85,60	85,60	84,20	80,60	73,30	91,89	0,00

Model: Kopie van Nieuw model Waal-/Eemhaven - versie 20 september 2010
Model 2025 - EvaluatieT+
(hoofdgroep)
Groep: Lijst van Puntbronnen, voor rekenmethode Industrielawaai - IL

Naam	Omschr.	X	Y	Maaiveld	Hoogte	Lw 31	Lw 63	Lw 125	Lw 250	Lw 500	Lw 1k	Lw 2k	Lw 4k	Lw 8k	Lw Totaal	Red 1k
2354	Ventilatiekleppen dak	88948,64	433524,13	22,10	0,10	60,50	71,60	81,90	84,00	85,60	85,60	84,20	80,60	73,30	91,89	0,00
2355	Ventilatiekleppen dak	88981,34	433541,84	22,10	0,10	60,50	71,60	81,90	84,00	85,60	85,60	84,20	80,60	73,30	91,89	0,00
2356	Ventilatiekleppen dak	88955,57	433510,28	22,10	0,10	60,50	71,60	81,90	84,00	85,60	85,60	84,20	80,60	73,30	91,89	0,00
2357	Ventilatiekleppen dak	88988,65	433526,06	22,10	0,10	60,50	71,60	81,90	84,00	85,60	85,60	84,20	80,60	73,30	91,89	0,00
2358	Ventilatiekleppen dak	88962,87	433495,65	22,10	0,10	60,50	71,60	81,90	84,00	85,60	85,60	84,20	80,60	73,30	91,89	0,00
2359	Ventilatiekleppen dak	88993,65	433511,43	22,10	0,10	60,50	71,60	81,90	84,00	85,60	85,60	84,20	80,60	73,30	91,89	0,00
2360	Ventilatiekleppen dak	88961,72	433475,64	22,10	0,10	60,50	71,60	81,90	84,00	85,60	85,60	84,20	80,60	73,30	91,89	0,00
2361	Ventilatiekleppen dak	88975,57	433481,41	22,10	0,10	60,50	71,60	81,90	84,00	85,60	85,60	84,20	80,60	73,30	91,89	0,00
2362	Ventilatiekleppen dak	88995,19	433491,04	22,10	0,10	60,50	71,60	81,90	84,00	85,60	85,60	84,20	80,60	73,30	91,89	0,00
2363	Ventilatiekleppen dak	89007,11	433497,19	22,10	0,10	60,50	71,60	81,90	84,00	85,60	85,60	84,20	80,60	73,30	91,89	0,00
2364	Ventilatiekleppen dak	88969,80	433459,48	22,10	0,10	60,50	71,60	81,90	84,00	85,60	85,60	84,20	80,60	73,30	91,89	0,00
2365	Ventilatiekleppen dak	88982,88	433466,40	22,10	0,10	60,50	71,60	81,90	84,00	85,60	85,60	84,20	80,60	73,30	91,89	0,00
2366	Ventilatiekleppen dak	89003,65	433476,03	22,10	0,10	60,50	71,60	81,90	84,00	85,60	85,60	84,20	80,60	73,30	91,89	0,00
2367	Ventilatiekleppen dak	89016,34	433482,18	22,10	0,10	60,50	71,60	81,90	84,00	85,60	85,60	84,20	80,60	73,30	91,89	0,00
2368	Ventilatiekleppen dak	88976,72	433446,39	22,10	0,10	60,50	71,60	81,90	84,00	85,60	85,60	84,20	80,60	73,30	91,89	0,00
2369	Ventilatiekleppen dak	88988,26	433451,78	22,10	0,10	60,50	71,60	81,90	84,00	85,60	85,60	84,20	80,60	73,30	91,89	0,00
2370	Ventilatiekleppen dak	89009,03	433461,79	22,10	0,10	60,50	71,60	81,90	84,00	85,60	85,60	84,20	80,60	73,30	91,89	0,00
2371	Ventilatiekleppen dak	89020,57	433467,94	22,10	0,10	60,50	71,60	81,90	84,00	85,60	85,60	84,20	80,60	73,30	91,89	0,00
2372	Ventilatieklep zuid-west	88915,25	433546,46	3,60	3,30	60,50	71,60	81,90	84,00	85,60	85,60	84,20	80,60	73,30	91,89	0,00
2373	Ventilatieklep zuid-west	88925,93	433525,27	3,60	3,30	60,50	71,60	81,90	84,00	85,60	85,60	84,20	80,60	73,30	91,89	0,00
2374	Ventilatieklep zuid-west	88934,66	433507,95	3,60	3,30	60,50	71,60	81,90	84,00	85,60	85,60	84,20	80,60	73,30	91,89	0,00
2375	Ventilatieklep zuid-west	88941,90	433493,58	3,60	3,30	60,50	71,60	81,90	84,00	85,60	85,60	84,20	80,60	73,30	91,89	0,00
2376	Ventilatieklep zuid-west	88946,69	433484,08	3,60	3,30	60,50	71,60	81,90	84,00	85,60	85,60	84,20	80,60	73,30	91,89	0,00
2377	Ventilatieklep zuid-west	88953,61	433470,35	3,60	3,30	60,50	71,60	81,90	84,00	85,60	85,60	84,20	80,60	73,30	91,89	0,00
2378	Ventilatieklep zuid-west	88958,08	433461,47	3,60	3,30	60,50	71,60	81,90	84,00	85,60	85,60	84,20	80,60	73,30	91,89	0,00
2379	Ventilatieklep zuid-west	88962,34	433453,03	3,60	3,30	60,50	71,60	81,90	84,00	85,60	85,60	84,20	80,60	73,30	91,89	0,00
2380	Ventilatieklep zuid-west	88968,72	433440,37	3,60	3,30	60,50	71,60	81,90	84,00	85,60	85,60	84,20	80,60	73,30	91,89	0,00
2381	Ventilatiekleppen Noord-Oost	88988,75	433573,35	3,60	3,30	60,50	71,60	81,90	84,00	85,60	85,60	84,20	80,60	73,30	91,89	0,00
2382	Ventilatiekleppen Noord-Oost	88995,24	433560,46	3,60	3,30	60,50	71,60	81,90	84,00	85,60	85,60	84,20	80,60	73,30	91,89	0,00
2383	Ventilatiekleppen Noord-Oost	89003,55	433543,99	3,60	3,30	60,50	71,60	81,90	84,00	85,60	85,60	84,20	80,60	73,30	91,89	0,00
2384	Ventilatiekleppen Noord-Oost	89012,81	433525,61	3,60	3,30	60,50	71,60	81,90	84,00	85,60	85,60	84,20	80,60	73,30	91,89	0,00
2385	Ventilatiekleppen Noord-Oost	89015,57	433520,12	3,60	3,30	60,50	71,60	81,90	84,00	85,60	85,60	84,20	80,60	73,30	91,89	0,00
2386	Ventilatiekleppen Noord-Oost	89022,81	433505,75	3,60	3,30	60,50	71,60	81,90	84,00	85,60	85,60	84,20	80,60	73,30	91,89	0,00
2387	Ventilatiekleppen Noord-Oost	89028,14	433495,19	3,60	3,30	60,50	71,60	81,90	84,00	85,60	85,60	84,20	80,60	73,30	91,89	0,00
2388	Ventilatiekleppen Noord-Oost	89031,54	433488,43	3,60	3,30	60,50	71,60	81,90	84,00	85,60	85,60	84,20	80,60	73,30	91,89	0,00
2389	Ventilatiekleppen Noord-Oost	89038,25	433475,12	3,60	3,30	60,50	71,60	81,90	84,00	85,60	85,60	84,20	80,60	73,30	91,89	0,00
2390	Ventilatiekleppen Noord-Oost	89041,00	433470,00	3,60	3,30	60,50	71,60	81,90	84,00	85,60	85,60	84,20	80,60	73,30	91,89	0,00
2391	Ventilatiekleppen dak	88918,25	433586,87	22,10	0,10	60,50	71,60	81,90	84,00	85,60	85,60	84,20	80,60	73,30	91,89	0,00
2392	Ventilatiekleppen dak	88953,26	433604,96	22,10	0,10	60,50	71,60	81,90	84,00	85,60	85,60	84,20	80,60	73,30	91,89	0,00
2393	Uitstraling overkapping	88936,33	433588,41	3,60	18,60	57,30	70,60	84,90	79,80	79,10	76,80	76,20	66,20	58,10	87,72	0,00
2394	Uitstraling lichtstraat dak	89001,34	433457,94	3,60	18,60	73,60	82,70	92,90	91,40	89,60	85,90	88,40	82,70	72,40	97,59	0,00
2395	Uitstraling lichtstraat dak	88995,96	433472,56	3,60	18,60	73,60	82,70	92,90	91,40	89,60	85,90	88,40	82,70	72,40	97,59	0,00
2396	Uitstraling lichtstraat dak	88987,88	433487,57	3,60	18,60	73,60	82,70	92,90	91,40	89,60	85,90	88,40	82,70	72,40	97,59	0,00
2397	Uitstraling lichtstraat dak	88981,72	433504,12	3,60	18,60	73,60	82,70	92,90	91,40	89,60	85,90	88,40	82,70	72,40	97,59	0,00
2398	Uitstraling lichtstraat dak	88974,41	433517,21	3,60	18,60	73,60	82,70	92,90	91,40	89,60	85,90	88,40	82,70	72,40	97,59	0,00
2399	Uitstraling lichtstraat dak	88967,11	433531,45	3,60	18,60	73,60	82,70	92,90	91,40	89,60	85,90	88,40	82,70	72,40	97,59	0,00
2400	Uitstraling lichtstraat dak	88960,57	433552,23	3,60	18,60	73,60	82,70	92,90	91,40	89,60	85,90	88,40	82,70	72,40	97,59	0,00
2401	Uitstraling lichtstraat dak	88952,87	433565,70	3,60	18,60	73,60	82,70	92,90	91,40	89,60	85,90	88,40	82,70	72,40	97,59	0,00
2402	Uitstraling lichtstraat kap	88942,10	433580,33	3,60	18,60	51,60	64,90	79,10	75,40	76,30	75,30	77,60	72,50	61,40	84,35	0,00

Model: Kopie van Nieuw model Waal-/Eemhaven - versie 20 september 2010
Model 2025 - EvaluatieT+
Groep: (hoofdgroep)
Lijst van Puntbronnen, voor rekenmethode Industrielawaai - IL

Naam	Omschr.	X	Y	Maaiveld	Hoogte	Lw 31	Lw 63	Lw 125	Lw 250	Lw 500	Lw 1k	Lw 2k	Lw 4k	Lw 8k	Lw Totaal	Red 1k
2403	Uitstraling lichtstraat kap	88935,56	433595,34	3,60	18,60	51,60	64,90	79,10	75,40	76,30	75,30	77,60	72,50	61,40	84,35	0,00
2404	Ventilatieklep zuid-west	88971,55	433434,75	3,60	3,30	60,50	71,60	81,90	84,00	85,60	85,60	84,20	80,60	73,30	91,89	0,00
2405	Schroot-sorteerinstallatie	88904,40	433639,20	3,60	3,00	0,00	95,00	98,00	105,00	107,00	106,00	103,00	97,00	88,00	111,95	0,00
2406	Uitlaat aggregaat sorteerein- st.	88909,50	433645,20	3,60	6,60	0,00	82,00	79,00	77,00	79,00	88,00	77,00	71,00	60,00	90,26	0,00
2407	Ventilatie aggregaat sort	88910,10	433643,60	3,60	6,00	0,00	66,00	72,00	79,00	86,00	89,00	83,00	77,00	66,00	91,89	0,00
2408	Omkastng aggregaat sort	88908,10	433646,80	3,60	6,00	0,00	76,00	84,00	87,00	92,00	93,00	85,00	80,00	69,00	96,81	0,00
2409	Kadekraan storten materiaal	89150,00	433475,80	3,60	1,00	0,00	75,00	84,00	91,00	102,00	103,00	102,00	96,00	84,00	107,59	0,00
2410	Kadekraan grijpen materiaal	89147,50	433479,10	3,60	1,00	0,00	74,00	84,00	90,00	95,00	97,00	97,00	93,00	84,00	102,23	0,00
2411	Kadekraan aandrijving	89143,80	433474,00	3,60	1,00	0,00	69,00	84,00	87,00	91,00	91,00	87,00	83,00	73,00	96,02	0,00
2412	Puinwasser	89000,80	433552,50	3,60	4,00	0,00	72,00	76,00	83,00	90,00	93,00	94,00	91,00	84,00	98,62	0,00
2413	Aggregaat	88962,00	433622,80	3,60	1,00	0,00	75,80	82,90	88,40	94,80	97,00	95,20	91,00	78,90	101,34	0,00
2414	Aggregaat kabelknipper	88957,40	433620,60	3,60	1,00	0,00	70,80	79,90	89,40	90,80	92,00	89,20	83,00	70,90	96,82	0,00
2415	Elec. kadekraan	89088,70	433569,10	3,60	1,50	70,10	79,90	89,90	91,10	93,60	91,60	87,50	79,30	70,20	98,30	0,00
2416	Hydraulische scheepskraan	89110,34	433578,43	3,60	3,00	63,30	88,40	87,40	95,70	101,30	103,00	103,30	97,60	89,10	108,22	0,00
2417	VW route 0 begin	89152,77	433651,10	3,60	1,50	0,00	81,00	90,00	95,00	98,00	101,00	98,00	93,00	84,00	105,02	0,00
2418	VW route 0	89143,06	433386,48	3,60	1,50	0,00	81,00	90,00	95,00	98,00	101,00	98,00	93,00	84,00	105,02	0,00
2419	VW route 0	89133,34	433403,23	3,60	1,50	0,00	81,00	90,00	95,00	98,00	101,00	98,00	93,00	84,00	105,02	0,00
2420	VW route 0	89125,33	433418,78	3,60	1,50	0,00	81,00	90,00	95,00	98,00	101,00	98,00	93,00	84,00	105,02	0,00
2421	VW route 0	89116,83	433435,05	3,60	1,50	0,00	81,00	90,00	95,00	98,00	101,00	98,00	93,00	84,00	105,02	0,00
2422	VW route 0	89107,35	433453,26	3,60	1,50	0,00	81,00	90,00	95,00	98,00	101,00	98,00	93,00	84,00	105,02	0,00
2423	VW route 0	89099,34	433470,99	3,60	1,50	0,00	81,00	90,00	95,00	98,00	101,00	98,00	93,00	84,00	105,02	0,00
2424	VW route 0	89090,84	433488,72	3,60	1,50	0,00	81,00	90,00	95,00	98,00	101,00	98,00	93,00	84,00	105,02	0,00
2425	VW route 0	89080,64	433508,15	3,60	1,50	0,00	81,00	90,00	95,00	98,00	101,00	98,00	93,00	84,00	105,02	0,00
2426	VW route 0	89072,60	433523,90	3,60	1,50	0,00	81,00	90,00	95,00	98,00	101,00	98,00	93,00	84,00	105,02	0,00
2427	VW route 1	89072,60	433523,90	3,60	1,50	0,00	81,00	90,00	95,00	98,00	101,00	98,00	93,00	84,00	105,02	0,00
2428	VW route 1	89063,57	433539,54	3,60	1,50	0,00	81,00	90,00	95,00	98,00	101,00	98,00	93,00	84,00	105,02	0,00
2429	VW route 1	89051,43	433553,63	3,60	1,50	0,00	81,00	90,00	95,00	98,00	101,00	98,00	93,00	84,00	105,02	0,00
2430	VW route 1	89035,64	433568,44	3,60	1,50	0,00	81,00	90,00	95,00	98,00	101,00	98,00	93,00	84,00	105,02	0,00
2431	VW route 1	89015,97	433568,20	3,60	1,50	0,00	81,00	90,00	95,00	98,00	101,00	98,00	93,00	84,00	105,02	0,00
2432	VW route 1	88997,70	433560,20	3,60	1,50	0,00	81,00	90,00	95,00	98,00	101,00	98,00	93,00	84,00	105,02	0,00
2433	VW route 2	88997,70	433560,20	3,60	1,50	0,00	81,00	90,00	95,00	98,00	101,00	98,00	93,00	84,00	105,02	0,00
2434	VW route 2	89016,69	433565,04	3,60	1,50	0,00	81,00	90,00	95,00	98,00	101,00	98,00	93,00	84,00	105,02	0,00
2435	VW route 2	89033,45	433562,13	3,60	1,50	0,00	81,00	90,00	95,00	98,00	101,00	98,00	93,00	84,00	105,02	0,00
2436	VW route 2	89041,47	433549,01	3,60	1,50	0,00	81,00	90,00	95,00	98,00	101,00	98,00	93,00	84,00	105,02	0,00
2437	VW route 2	89033,21	433533,95	3,60	1,50	0,00	81,00	90,00	95,00	98,00	101,00	98,00	93,00	84,00	105,02	0,00
2438	VW route 2	89018,40	433519,10	3,60	1,50	0,00	81,00	90,00	95,00	98,00	101,00	98,00	93,00	84,00	105,02	0,00
2439	VW route 3	89018,40	433519,10	3,60	1,50	0,00	81,00	90,00	95,00	98,00	101,00	98,00	93,00	84,00	105,02	0,00
2440	VW route 3	89037,10	433527,64	3,60	1,50	0,00	81,00	90,00	95,00	98,00	101,00	98,00	93,00	84,00	105,02	0,00
2441	VW route 3	89055,55	433531,04	3,60	1,50	0,00	81,00	90,00	95,00	98,00	101,00	98,00	93,00	84,00	105,02	0,00
2442	VW route 3	89072,60	433523,90	3,60	1,50	0,00	81,00	90,00	95,00	98,00	101,00	98,00	93,00	84,00	105,02	0,00
2443	VW route 4	89072,60	433523,90	3,60	1,50	0,00	81,00	90,00	95,00	98,00	101,00	98,00	93,00	84,00	105,02	0,00
2444	VW route 4	89065,37	433540,08	3,60	1,50	0,00	81,00	90,00	95,00	98,00	101,00	98,00	93,00	84,00	105,02	0,00
2445	VW route 4	89056,63	433555,63	3,60	1,50	0,00	81,00	90,00	95,00	98,00	101,00	98,00	93,00	84,00	105,02	0,00
2446	VW route 4	89042,78	433572,14	3,60	1,50	0,00	81,00	90,00	95,00	98,00	101,00	98,00	93,00	84,00	105,02	0,00
2447	VW route 4	89027,97	433585,25	3,60	1,50	0,00	81,00	90,00	95,00	98,00	101,00	98,00	93,00	84,00	105,02	0,00
2448	VW route 4	89013,15	433596,91	3,60	1,50	0,00	81,00	90,00	95,00	98,00	101,00	98,00	93,00	84,00	105,02	0,00
2449	VW route 4	89000,04	433609,78	3,60	1,50	0,00	81,00	90,00	95,00	98,00	101,00	98,00	93,00	84,00	105,02	0,00
2450	VW route 4	88984,98	433622,66	3,60	1,50	0,00	81,00	90,00	95,00	98,00	101,00	98,00	93,00	84,00	105,02	0,00
2451	VW route 4	88965,79	433631,40	3,60	1,50	0,00	81,00	90,00	95,00	98,00	101,00	98,00	93,00	84,00	105,02	0,00

Model: Kopie van Nieuw model Waal-/Eemhaven - versie 20 september 2010
Model 2025 - EvaluatieT+
Groep: (hoofdgroep)
Lijst van Puntbronnen, voor rekenmethode Industrielawaai - IL

Naam	Omschr.	X	Y	Maaiveld	Hoogte	Lw 31	Lw 63	Lw 125	Lw 250	Lw 500	Lw 1k	Lw 2k	Lw 4k	Lw 8k	Lw Totaal	Red 1k
2452	VW route 4	88945,63	433624,36	3,60	1,50	0,00	81,00	90,00	95,00	98,00	101,00	98,00	93,00	84,00	105,02	0,00
2453	VW route 4	88929,60	433615,86	3,60	1,50	0,00	81,00	90,00	95,00	98,00	101,00	98,00	93,00	84,00	105,02	0,00
2454	VW route 5	89115,16	433430,48	3,60	1,50	0,00	81,00	90,00	95,00	98,00	101,00	98,00	93,00	84,00	105,02	0,00
2455	VW route 5	89100,83	433422,71	3,60	1,50	0,00	81,00	90,00	95,00	98,00	101,00	98,00	93,00	84,00	105,02	0,00
2456	VW route 5	89085,29	433414,21	3,60	1,50	0,00	81,00	90,00	95,00	98,00	101,00	98,00	93,00	84,00	105,02	0,00
2457	VW route 5	89069,74	433404,50	3,60	1,50	0,00	81,00	90,00	95,00	98,00	101,00	98,00	93,00	84,00	105,02	0,00
2458	VW route 6	89146,25	433382,88	3,60	1,50	0,00	81,00	90,00	95,00	98,00	101,00	98,00	93,00	84,00	105,02	0,00
2459	VW route 6	89163,25	433390,65	3,60	1,50	0,00	81,00	90,00	95,00	98,00	101,00	98,00	93,00	84,00	105,02	0,00
2460	VW route 6	89180,01	433398,18	3,60	1,50	0,00	81,00	90,00	95,00	98,00	101,00	98,00	93,00	84,00	105,02	0,00
2461	VW route 6	89195,31	433407,17	3,60	1,50	0,00	81,00	90,00	95,00	98,00	101,00	98,00	93,00	84,00	105,02	0,00
2462	VW weegbrug	89076,18	433516,62	3,60	1,50	0,00	81,00	90,00	95,00	98,00	101,00	98,00	93,00	84,00	105,02	0,00
2463	Hydraulische kraan hal1/2	89013,52	433589,96	3,60	1,50	63,30	88,40	87,40	95,70	101,30	103,00	103,30	97,60	89,10	108,22	0,00
2464	Hydraulische kraan hal1/2	89029,55	433552,56	3,60	1,50	63,30	88,40	87,40	95,70	101,30	103,00	103,30	97,60	89,10	108,22	0,00
2465	Hydraulische kraan hal1/2	89053,83	433503,99	3,60	1,50	63,30	88,40	87,40	95,70	101,30	103,00	103,30	97,60	89,10	108,22	0,00
2466	Shovel hal1/2	89014,97	433606,48	3,60	1,50	51,00	78,00	92,00	96,00	101,00	103,00	101,00	98,00	84,00	107,58	0,00
2467	Shovel hal1/2	89030,52	433546,73	3,60	1,50	51,00	78,00	92,00	96,00	101,00	103,00	101,00	98,00	84,00	107,58	0,00
2468	Shovel hal1/2	89056,26	433497,67	3,60	1,50	51,00	78,00	92,00	96,00	101,00	103,00	101,00	98,00	84,00	107,58	0,00
2469	Shovel hal1/2	89082,01	433455,90	3,60	1,50	51,00	78,00	92,00	96,00	101,00	103,00	101,00	98,00	84,00	107,58	0,00
2470	Dieselheftruck metaalhal	88914,42	433612,31	3,60	1,00	0,00	82,00	86,00	91,00	96,00	98,00	98,00	91,00	81,00	102,97	0,00
2471	Dieselheftruck metaalhal	88939,68	433622,99	3,60	1,00	0,00	82,00	86,00	91,00	96,00	98,00	98,00	91,00	81,00	102,97	0,00
4855	uitblaasop.compress.centri.mag	86939,30	433654,10	3,60	2,50	53,00	63,00	76,00	86,00	89,00	85,00	84,00	79,10	72,20	92,79	0,00
4856	deurop.1 scheepsbouwloods	87024,73	433570,32	3,60	5,00	47,80	57,80	67,80	73,80	78,80	82,80	80,80	77,80	73,80	87,00	0,00
4857	deurop.2 scheepsbouwloods	87091,84	433529,61	3,60	5,00	54,00	64,00	74,00	80,00	85,00	89,00	87,00	84,00	80,00	93,20	0,00
4858	deurop.2 scheepsbouwloods	87058,24	433602,53	3,60	5,00	47,80	57,80	67,80	73,80	78,80	82,80	80,80	77,80	73,80	87,00	0,00
4859	Reparatie dok E	87080,80	433861,60	0,20	3,00	70,70	79,40	88,70	93,70	97,70	102,70	104,70	99,70	89,40	108,29	0,00
4860	Reparatie dok E	87042,82	433755,20	0,20	3,00	70,70	79,40	88,70	93,70	97,70	102,70	104,70	99,70	89,40	108,29	0,00
4861	Reparatie dok B	87029,34	433882,42	0,20	3,00	70,00	78,70	88,00	93,00	97,00	102,00	104,00	99,00	88,70	107,59	0,00
4862	Reparatie dok B	87004,80	433803,07	0,20	3,00	70,00	78,70	88,00	93,00	97,00	102,00	104,00	99,00	88,70	107,59	0,00
4863	Gritstralen dok E	87085,27	433874,18	0,20	8,00	64,20	77,10	86,90	97,00	103,70	104,70	109,70	114,00	109,70	116,96	0,00
4864	Gritstralen dok E	87038,20	433735,44	0,20	8,00	64,20	77,10	86,90	97,00	103,70	104,70	109,70	114,00	109,70	116,96	0,00
4865	Gritstralen dok B	87035,78	433897,61	0,20	8,00	64,20	77,10	86,90	97,00	103,70	104,70	109,70	114,00	109,70	116,96	0,00
4866	Gritstralen dok B	86998,69	433789,03	0,20	8,00	64,20	77,10	86,90	97,00	103,70	104,70	109,70	114,00	109,70	116,96	0,00
4867	Compressorboot gritstralen	87004,32	433753,36	0,20	2,00	59,90	66,10	89,90	95,60	93,60	92,70	92,40	91,30	86,00	100,88	0,00
4868	Scheepsreparatie dok 2 dag	87188,26	433696,57	0,20	3,00	70,60	82,70	93,50	97,90	103,00	106,70	105,50	100,60	93,10	110,95	0,00
4869	Scheepsreparatie dok 2 dag	87195,37	433716,54	0,20	6,00	70,60	82,70	93,50	97,90	103,00	106,70	105,50	100,60	93,10	110,95	0,00
4870	Scheepsreparatie dok 2 dag	87201,46	433734,48	0,20	10,00	70,60	82,70	93,50	97,90	103,00	106,70	105,50	100,60	93,10	110,95	0,00
4871	Scheepsreparatie dok 3 dag	87154,79	433731,50	0,20	3,00	70,60	82,70	93,50	97,90	103,00	106,70	105,50	100,60	93,10	110,95	0,00
4872	Scheepsreparatie dok 3 dag	87165,66	433761,32	0,20	6,00	70,60	82,70	93,50	97,90	103,00	106,70	105,50	100,60	93,10	110,95	0,00
4873	Scheepsreparatie dok 3 dag	87173,03	433786,22	0,20	10,00	70,60	82,70	93,50	97,90	103,00	106,70	105,50	100,60	93,10	110,95	0,00
4874	Scheepsreparatie dok 4 dag	87131,29	433739,22	0,20	3,00	70,60	82,70	93,50	97,90	103,00	106,70	105,50	100,60	93,10	110,95	0,00
4875	Scheepsreparatie dok 4 dag	87141,11	433768,68	0,20	6,00	70,60	82,70	93,50	97,90	103,00	106,70	105,50	100,60	93,10	110,95	0,00
4876	Scheepsreparatie dok 4 dag	87151,28	433794,29	0,20	10,00	70,60	82,70	93,50	97,90	103,00	106,70	105,50	100,60	93,10	110,95	0,00
4877	Compressor hogedruksluit	87173,73	433718,17	3,60	0,40	53,80	68,80	76,80	94,80	95,80	97,80	96,90	92,00	87,20	102,99	0,00
4878	Hogedruksluit	87202,35	433740,53	0,20	2,00	63,20	74,20	86,20	89,20	94,20	99,20	102,30	105,40	103,60	109,38	0,00
4879	Eigen heftruck	87123,14	433642,32	3,60	1,50	71,90	80,50	83,80	95,20	101,10	101,80	99,50	92,80	84,30	106,31	0,00
4880	Gehuurde heftruck	87060,85	433614,98	3,60	1,50	71,00	77,00	84,00	88,30	92,40	94,80	95,00	89,60	82,00	99,99	0,00
4881	Elektrische kraan	87175,42	433728,39	3,60	1,50	63,50	70,50	79,50	82,50	94,50	100,50	99,60	97,80	78,20	104,70	0,00
4882	Elektrische kraan	87146,37	433710,96	3,60	1,50	63,50	70,50	79,50	82,50	94,50	100,50	99,60	97,80	78,20	104,70	0,00
4883	Elektrische kraan	87123,67	433721,52	3,60	1,50	63,50	70,50	79,50	82,50	94,50	100,50	99,60	97,80	78,20	104,70	0,00

Model: Kopie van Nieuw model Waal-/Eemhaven - versie 20 september 2010
Model 2025 - EvaluatieT+
Groep: (hoofdgroep)
Lijst van Puntbronnen, voor rekenmethode Industrielawaai - IL

Naam	Omschr.	X	Y	Maaiveld	Hoogte	Lw 31	Lw 63	Lw 125	Lw 250	Lw 500	Lw 1k	Lw 2k	Lw 4k	Lw 8k	Lw Totaal	Red 1k
4884	Diesel/hydraulische kraan	87172,25	433815,51	0,00	9,00	0,00	77,40	92,30	94,30	100,50	96,50	92,90	87,40	77,20	103,56	0,00
4885	Diesel/hydraulische kraan	87209,21	433753,73	0,00	9,00	0,00	77,40	92,30	94,30	100,50	96,50	92,90	87,40	77,20	103,56	0,00
4886	Rijden vrw	86985,33	433579,07	3,60	1,00	68,80	79,10	87,80	91,90	96,50	100,20	97,50	90,50	83,50	103,83	0,00
4887	Rijden vrw	87007,51	433589,11	3,60	1,00	68,80	79,10	87,80	91,90	96,50	100,20	97,50	90,50	83,50	103,83	0,00
4888	Rijden vrw	87029,16	433599,14	3,60	1,00	68,80	79,10	87,80	91,90	96,50	100,20	97,50	90,50	83,50	103,83	0,00
4889	Rijden vrw	87053,98	433609,70	3,60	1,00	68,80	79,10	87,80	91,90	96,50	100,20	97,50	90,50	83,50	103,83	0,00
4890	Rijden vrw	87077,21	433619,21	3,60	1,00	68,80	79,10	87,80	91,90	96,50	100,20	97,50	90,50	83,50	103,83	0,00
4891	Rijden vrw	87099,39	433631,88	3,60	1,00	68,80	79,10	87,80	91,90	96,50	100,20	97,50	90,50	83,50	103,83	0,00
4892	Rijden vrw	87119,99	433641,38	3,60	1,00	68,80	79,10	87,80	91,90	96,50	100,20	97,50	90,50	83,50	103,83	0,00
4893	Reparatiewerk dok 2 overwerk	87191,80	433695,39	0,20	3,00	62,70	74,80	85,60	90,00	95,10	98,80	97,60	92,70	85,20	103,05	0,00
4894	Reparatiewerk dok 2 overwerk	87198,14	433715,46	0,20	6,00	62,70	74,80	85,60	90,00	95,10	98,80	97,60	92,70	85,20	103,05	0,00
4895	Reparatiewerk dok 2 overwerk	87205,00	433733,94	0,20	10,00	62,70	74,80	85,60	90,00	95,10	98,80	97,60	92,70	85,20	103,05	0,00
4896	Reparatiewerk dok 3 overwerk	87159,59	433730,24	0,20	3,00	62,70	74,80	85,60	90,00	95,10	98,80	97,60	92,70	85,20	103,05	0,00
4897	Reparatiewerk dok 3 overwerk	87168,57	433760,34	0,20	6,00	62,70	74,80	85,60	90,00	95,10	98,80	97,60	92,70	85,20	103,05	0,00
4898	Reparatiewerk dok 3 overwerk	87176,49	433785,68	0,20	10,00	62,70	74,80	85,60	90,00	95,10	98,80	97,60	92,70	85,20	103,05	0,00
4899	Reparatiewerk dok 4 overwerk	87134,77	433738,69	0,20	3,00	62,70	74,80	85,60	90,00	95,10	98,80	97,60	92,70	85,20	103,05	0,00
4900	Reparatiewerk dok 4 overwerk	87144,81	433768,26	0,20	6,00	62,70	74,80	85,60	90,00	95,10	98,80	97,60	92,70	85,20	103,05	0,00
4901	Reparatiewerk dok 4 overwerk	87154,31	433793,61	0,20	10,00	62,70	74,80	85,60	90,00	95,10	98,80	97,60	92,70	85,20	103,05	0,00
4902	Piekniveau dok E	87034,07	433735,67	0,20	3,00	90,00	99,00	108,00	113,00	117,00	122,00	124,00	119,00	109,00	127,59	0,00
4903	Piekniveau dok E	87087,80	433882,42	0,20	3,00	90,00	99,00	108,00	113,00	117,00	122,00	124,00	119,00	109,00	127,59	0,00
4904	Piekniveau dok E	87038,37	433906,22	0,20	3,00	90,00	99,00	108,00	113,00	117,00	122,00	124,00	119,00	109,00	127,59	0,00
4905	Piekniveau dok E	86996,40	433784,83	0,20	3,00	90,00	99,00	108,00	113,00	117,00	122,00	124,00	119,00	109,00	127,59	0,00
4906	Piekniveau dok E	87158,10	433812,77	0,20	3,00	90,00	99,00	108,00	113,00	117,00	122,00	124,00	119,00	109,00	127,59	0,00
4907	Piekniveau dok E	87129,64	433729,24	0,20	3,00	90,00	99,00	108,00	113,00	117,00	122,00	124,00	119,00	109,00	127,59	0,00
4908	Piekniveau dok E	87179,66	433806,20	0,20	3,00	90,00	99,00	108,00	113,00	117,00	122,00	124,00	119,00	109,00	127,59	0,00
4909	Piekniveau dok E	87149,66	433719,95	0,20	3,00	90,00	99,00	108,00	113,00	117,00	122,00	124,00	119,00	109,00	127,59	0,00
4910	Piekniveau dok E	87206,85	433746,20	0,20	3,00	90,00	99,00	108,00	113,00	117,00	122,00	124,00	119,00	109,00	127,59	0,00
4911	Piekniveau dok E	87188,10	433691,82	0,20	3,00	90,00	99,00	108,00	113,00	117,00	122,00	124,00	119,00	109,00	127,59	0,00
65.03	Quarantainerrein	87872,42	434456,09	3,60	5,00	65,00	65,00	65,00	65,00	65,00	65,00	65,00	65,00	65,00	74,54	-27,64
65.03	Quarantainerrein	87850,00	434500,00	3,60	5,00	65,00	65,00	65,00	65,00	65,00	65,00	65,00	65,00	65,00	74,54	-27,64
65.03	Quarantainerrein	87922,12	434355,86	3,60	5,00	65,00	65,00	65,00	65,00	65,00	65,00	65,00	65,00	65,00	74,54	-27,64
65.03	Quarantainerrein	87900,00	434400,00	3,60	5,00	65,00	65,00	65,00	65,00	65,00	65,00	65,00	65,00	65,00	74,54	-27,64
65.03	Quarantainerrein	87484,52	434508,28	3,60	5,00	65,00	65,00	65,00	65,00	65,00	65,00	65,00	65,00	65,00	74,54	-27,64
65.03	Quarantainerrein	87466,59	434554,95	3,60	5,00	65,00	65,00	65,00	65,00	65,00	65,00	65,00	65,00	65,00	74,54	-27,64
65.03	Quarantainerrein	87448,67	434601,63	3,60	5,00	65,00	65,00	65,00	65,00	65,00	65,00	65,00	65,00	65,00	74,54	-27,64
65.03	Quarantainerrein	87430,76	434648,31	3,60	5,00	65,00	65,00	65,00	65,00	65,00	65,00	65,00	65,00	65,00	74,54	-27,64
65.03	Quarantainerrein	87531,20	434526,20	3,60	5,00	65,00	65,00	65,00	65,00	65,00	65,00	65,00	65,00	65,00	74,54	-27,64
65.03	Quarantainerrein	87513,29	434572,88	3,60	5,00	65,00	65,00	65,00	65,00	65,00	65,00	65,00	65,00	65,00	74,54	-27,64
65.03	Quarantainerrein	87495,36	434619,55	3,60	5,00	65,00	65,00	65,00	65,00	65,00	65,00	65,00	65,00	65,00	74,54	-27,64
65.03	Quarantainerrein	87477,45	434666,23	3,60	5,00	65,00	65,00	65,00	65,00	65,00	65,00	65,00	65,00	65,00	74,54	-27,64
65.03	Quarantainerrein	87577,88	434544,12	3,60	5,00	65,00	65,00	65,00	65,00	65,00	65,00	65,00	65,00	65,00	74,54	-27,64
65.03	Quarantainerrein	87559,96	434590,79	3,60	5,00	65,00	65,00	65,00	65,00	65,00	65,00	65,00	65,00	65,00	74,54	-27,64
65.03	Quarantainerrein	87542,04	434637,47	3,60	5,00	65,00	65,00	65,00	65,00	65,00	65,00	65,00	65,00	65,00	74,54	-27,64
65.03	Quarantainerrein	87524,12	434684,15	3,60	5,00	65,00	65,00	65,00	65,00	65,00	65,00	65,00	65,00	65,00	74,54	-27,64
65.03	Quarantainerrein	87624,56	434562,03	3,60	5,00	65,00	65,00	65,00	65,00	65,00	65,00	65,00	65,00	65,00	74,54	-27,64
65.03	Quarantainerrein	87606,65	434608,70	3,60	5,00	65,00	65,00	65,00	65,00	65,00	65,00	65,00	65,00	65,00	74,54	-27,64
65.03	Quarantainerrein	87588,72	434655,39	3,60	5,00	65,00	65,00	65,00	65,00	65,00	65,00	65,00	65,00	65,00	74,54	-27,64
65.03	Quarantainerrein	87570,80	434702,06	3,60	5,00	65,00	65,00	65,00	65,00	65,00	65,00	65,00	65,00	65,00	74,54	-27,64
65.03	Quarantainerrein	87549,13	434479,52	3,60	5,00	65,00	65,00	65,00	65,00	65,00	65,00	65,00	65,00	65,00	74,54	-27,64

Model: Kopie van Nieuw model Waal-/Eemhaven - versie 20 september 2010
Model 2025 - EvaluatieT+
Groep: (hoofdgroep)
Lijst van Puntbronnen, voor rekenmethode Industrielawaai - IL

Naam	Omschr.	X	Y	Maaiveld	Hoogte	Lw 31	Lw 63	Lw 125	Lw 250	Lw 500	Lw 1k	Lw 2k	Lw 4k	Lw 8k	Lw Totaal	Red 1k
65.03	Quarantaineterrein	87613,72	434450,76	3,60	5,00	65,00	65,00	65,00	65,00	65,00	65,00	65,00	65,00	65,00	74,54	-27,64
65.03	Quarantaineterrein	87595,80	434497,43	3,60	5,00	65,00	65,00	65,00	65,00	65,00	65,00	65,00	65,00	65,00	74,54	-27,64
65.03	Quarantaineterrein	87660,39	434468,67	3,60	5,00	65,00	65,00	65,00	65,00	65,00	65,00	65,00	65,00	65,00	74,54	-27,64
65.03	Quarantaineterrein	87642,48	434515,35	3,60	5,00	65,00	65,00	65,00	65,00	65,00	65,00	65,00	65,00	65,00	74,54	-27,64
65.03	Quarantaineterrein	87707,06	434486,59	3,60	5,00	65,00	65,00	65,00	65,00	65,00	65,00	65,00	65,00	65,00	74,54	-27,64
65.03	Quarantaineterrein	87689,16	434533,26	3,60	5,00	65,00	65,00	65,00	65,00	65,00	65,00	65,00	65,00	65,00	74,54	-27,64
65.03	Quarantaineterrein	87753,75	434504,51	3,60	5,00	65,00	65,00	65,00	65,00	65,00	65,00	65,00	65,00	65,00	74,54	-27,64
65.03	Quarantaineterrein	87735,84	434551,19	3,60	5,00	65,00	65,00	65,00	65,00	65,00	65,00	65,00	65,00	65,00	74,54	-27,64
65.03	Quarantaineterrein	87800,42	434522,43	3,60	5,00	65,00	65,00	65,00	65,00	65,00	65,00	65,00	65,00	65,00	74,54	-27,64
65.03	Quarantaineterrein	87782,52	434569,12	3,60	5,00	65,00	65,00	65,00	65,00	65,00	65,00	65,00	65,00	65,00	74,54	-27,64
65.03	Quarantaineterrein	87550,91	434310,53	3,60	5,00	65,00	65,00	65,00	65,00	65,00	65,00	65,00	65,00	65,00	74,54	-27,64
65.03	Quarantaineterrein	87597,88	434293,44	3,60	5,00	65,00	65,00	65,00	65,00	65,00	65,00	65,00	65,00	65,00	74,54	-27,64
65.03	Quarantaineterrein	87610,98	434333,15	3,60	5,00	65,00	65,00	65,00	65,00	65,00	65,00	65,00	65,00	65,00	74,54	-27,64
65.03	Quarantaineterrein	87644,88	434276,33	3,60	5,00	65,00	65,00	65,00	65,00	65,00	65,00	65,00	65,00	65,00	74,54	-27,64
65.03	Quarantaineterrein	87657,94	434316,07	3,60	5,00	65,00	65,00	65,00	65,00	65,00	65,00	65,00	65,00	65,00	74,54	-27,64
65.03	Quarantaineterrein	87691,86	434259,24	3,60	5,00	65,00	65,00	65,00	65,00	65,00	65,00	65,00	65,00	65,00	74,54	-27,64
65.03	Quarantaineterrein	87704,93	434298,96	3,60	5,00	65,00	65,00	65,00	65,00	65,00	65,00	65,00	65,00	65,00	74,54	-27,64
65.03	Quarantaineterrein	87738,84	434242,13	3,60	5,00	65,00	65,00	65,00	65,00	65,00	65,00	65,00	65,00	65,00	74,54	-27,64
65.03	Quarantaineterrein	87751,91	434281,84	3,60	5,00	65,00	65,00	65,00	65,00	65,00	65,00	65,00	65,00	65,00	74,54	-27,64
65.03	Quarantaineterrein	87785,82	434225,03	3,60	5,00	65,00	65,00	65,00	65,00	65,00	65,00	65,00	65,00	65,00	74,54	-27,64
65.03	Quarantaineterrein	87798,90	434264,75	3,60	5,00	65,00	65,00	65,00	65,00	65,00	65,00	65,00	65,00	65,00	74,54	-27,64
65.03	Quarantaineterrein	87832,81	434207,92	3,60	5,00	65,00	65,00	65,00	65,00	65,00	65,00	65,00	65,00	65,00	74,54	-27,64
65.03	Quarantaineterrein	87845,88	434247,67	3,60	5,00	65,00	65,00	65,00	65,00	65,00	65,00	65,00	65,00	65,00	74,54	-27,64
65.03	Quarantaineterrein	87879,81	434190,83	3,60	5,00	65,00	65,00	65,00	65,00	65,00	65,00	65,00	65,00	65,00	74,54	-27,64
65.03	Quarantaineterrein	87892,88	434230,56	3,60	5,00	65,00	65,00	65,00	65,00	65,00	65,00	65,00	65,00	65,00	74,54	-27,64
65.03	Quarantaineterrein	87941,17	434306,99	3,60	5,00	65,00	65,00	65,00	65,00	65,00	65,00	65,00	65,00	65,00	74,54	-27,64
65.03	Quarantaineterrein	87924,08	434174,39	3,60	5,00	65,00	65,00	65,00	65,00	65,00	65,00	65,00	65,00	65,00	74,54	-27,64
65.03	Quarantaineterrein	87937,16	434214,11	3,60	5,00	65,00	65,00	65,00	65,00	65,00	65,00	65,00	65,00	65,00	74,54	-27,64
65.03	Quarantaineterrein	87958,29	434268,36	3,60	5,00	65,00	65,00	65,00	65,00	65,00	65,00	65,00	65,00	65,00	74,54	-27,64
65.03	Quarantaineterrein	87971,07	434157,29	3,60	5,00	65,00	65,00	65,00	65,00	65,00	65,00	65,00	65,00	65,00	74,54	-27,64
65.03	Quarantaineterrein	87984,15	434197,01	3,60	5,00	65,00	65,00	65,00	65,00	65,00	65,00	65,00	65,00	65,00	74,54	-27,64
65.03	Quarantaineterrein	87669,01	434577,79	3,60	5,00	65,00	65,00	65,00	65,00	65,00	65,00	65,00	65,00	65,00	74,54	-27,64
65.03	Quarantaineterrein	87651,08	434624,46	3,60	5,00	65,00	65,00	65,00	65,00	65,00	65,00	65,00	65,00	65,00	74,54	-27,64
65.03	Quarantaineterrein	87633,16	434671,14	3,60	5,00	65,00	65,00	65,00	65,00	65,00	65,00	65,00	65,00	65,00	74,54	-27,64
65.03	Quarantaineterrein	87615,25	434717,82	3,60	5,00	65,00	65,00	65,00	65,00	65,00	65,00	65,00	65,00	65,00	74,54	-27,64
65.03	Quarantaineterrein	87715,69	434595,71	3,60	5,00	65,00	65,00	65,00	65,00	65,00	65,00	65,00	65,00	65,00	74,54	-27,64
65.03	Quarantaineterrein	87697,78	434642,39	3,60	5,00	65,00	65,00	65,00	65,00	65,00	65,00	65,00	65,00	65,00	74,54	-27,64
65.03	Quarantaineterrein	87679,85	434689,06	3,60	5,00	65,00	65,00	65,00	65,00	65,00	65,00	65,00	65,00	65,00	74,54	-27,64
65.03	Quarantaineterrein	87661,94	434735,74	3,60	5,00	65,00	65,00	65,00	65,00	65,00	65,00	65,00	65,00	65,00	74,54	-27,64
65.03	Quarantaineterrein	87762,37	434613,63	3,60	5,00	65,00	65,00	65,00	65,00	65,00	65,00	65,00	65,00	65,00	74,54	-27,64
65.03	Quarantaineterrein	87744,45	434660,30	3,60	5,00	65,00	65,00	65,00	65,00	65,00	65,00	65,00	65,00	65,00	74,54	-27,64
65.03	Quarantaineterrein	87726,53	434706,98	3,60	5,00	65,00	65,00	65,00	65,00	65,00	65,00	65,00	65,00	65,00	74,54	-27,64
65.03	Quarantaineterrein	87708,61	434753,66	3,60	5,00	65,00	65,00	65,00	65,00	65,00	65,00	65,00	65,00	65,00	74,54	-27,64
65.03	Quarantaineterrein	87809,05	434631,54	3,60	5,00	65,00	65,00	65,00	65,00	65,00	65,00	65,00	65,00	65,00	74,54	-27,64
65.03	Quarantaineterrein	87791,14	434678,21	3,60	5,00	65,00	65,00	65,00	65,00	65,00	65,00	65,00	65,00	65,00	74,54	-27,64
65.03	Quarantaineterrein	87773,21	434724,90	3,60	5,00	65,00	65,00	65,00	65,00	65,00	65,00	65,00	65,00	65,00	74,54	-27,64
65.03	Quarantaineterrein	87755,29	434771,57	3,60	5,00	65,00	65,00	65,00	65,00	65,00	65,00	65,00	65,00	65,00	74,54	-27,64
65.03	Quarantaineterrein	87834,10	434694,65	3,60	5,00	65,00	65,00	65,00	65,00	65,00	65,00	65,00	65,00	65,00	74,54	-27,64
65.03	Quarantaineterrein	87816,17	434741,34	3,60	5,00	65,00	65,00	65,00	65,00	65,00	65,00	65,00	65,00	65,00	74,54	-27,64

Model: Kopie van Nieuw model Waal-/Eemhaven - versie 20 september 2010
Model 2025 - EvaluatieT+
Groep: (hoofdgroep)
Lijst van Puntbronnen, voor rekenmethode Industrielawaai - IL

Naam	Omschr.	X	Y	Maaiveld	Hoogte	Lw 31	Lw 63	Lw 125	Lw 250	Lw 500	Lw 1k	Lw 2k	Lw 4k	Lw 8k	Lw Totaal	Red 1k
65.03	Quarantaineterrein	87798,25	434788,01	3,60	5,00	65,00	65,00	65,00	65,00	65,00	65,00	65,00	65,00	65,00	74,54	-27,64
65.03	Quarantaineterrein	88013,05	434140,01	3,60	5,00	65,00	65,00	65,00	65,00	65,00	65,00	65,00	65,00	65,00	74,54	-27,64
65.03	Quarantaineterrein	88026,13	434179,73	3,60	5,00	65,00	65,00	65,00	65,00	65,00	65,00	65,00	65,00	65,00	74,54	-27,64
65.03	Quarantaineterrein	87975,17	434230,78	3,60	5,00	65,00	65,00	65,00	65,00	65,00	65,00	65,00	65,00	65,00	74,54	-27,64
65.03	Quarantaineterrein	87565,22	434347,67	3,60	5,00	65,00	65,00	65,00	65,00	65,00	65,00	65,00	65,00	65,00	74,54	-27,64
65.01	Eemhavenweg-west	87196,72	434278,94	3,60	5,00	65,00	65,00	65,00	65,00	65,00	65,00	65,00	65,00	65,00	74,54	-28,81
65.01	Eemhavenweg-west	87213,85	434325,92	3,60	5,00	65,00	65,00	65,00	65,00	65,00	65,00	65,00	65,00	65,00	74,54	-28,81
65.01	Eemhavenweg-west	87230,93	434372,90	3,60	5,00	65,00	65,00	65,00	65,00	65,00	65,00	65,00	65,00	65,00	74,54	-28,81
65.01	Eemhavenweg-west	87243,70	434261,84	3,60	5,00	65,00	65,00	65,00	65,00	65,00	65,00	65,00	65,00	65,00	74,54	-28,81
65.01	Eemhavenweg-west	87260,82	434308,82	3,60	5,00	65,00	65,00	65,00	65,00	65,00	65,00	65,00	65,00	65,00	74,54	-28,81
65.01	Eemhavenweg-west	87277,93	434355,80	3,60	5,00	65,00	65,00	65,00	65,00	65,00	65,00	65,00	65,00	65,00	74,54	-28,81
65.01	Eemhavenweg-west	87290,69	434244,75	3,60	5,00	65,00	65,00	65,00	65,00	65,00	65,00	65,00	65,00	65,00	74,54	-28,81
65.01	Eemhavenweg-west	87307,79	434291,73	3,60	5,00	65,00	65,00	65,00	65,00	65,00	65,00	65,00	65,00	65,00	74,54	-28,81
65.01	Eemhavenweg-west	87324,90	434338,72	3,60	5,00	65,00	65,00	65,00	65,00	65,00	65,00	65,00	65,00	65,00	74,54	-28,81
65.01	Eemhavenweg-west	87337,68	434227,65	3,60	5,00	65,00	65,00	65,00	65,00	65,00	65,00	65,00	65,00	65,00	74,54	-28,81
65.01	Eemhavenweg-west	87354,79	434274,64	3,60	5,00	65,00	65,00	65,00	65,00	65,00	65,00	65,00	65,00	65,00	74,54	-28,81
65.01	Eemhavenweg-west	87371,88	434321,61	3,60	5,00	65,00	65,00	65,00	65,00	65,00	65,00	65,00	65,00	65,00	74,54	-28,81
65.01	Eemhavenweg-west	87384,65	434210,54	3,60	5,00	65,00	65,00	65,00	65,00	65,00	65,00	65,00	65,00	65,00	74,54	-28,81
65.01	Eemhavenweg-west	87401,77	434257,51	3,60	5,00	65,00	65,00	65,00	65,00	65,00	65,00	65,00	65,00	65,00	74,54	-28,81
65.01	Eemhavenweg-west	87418,86	434304,50	3,60	5,00	65,00	65,00	65,00	65,00	65,00	65,00	65,00	65,00	65,00	74,54	-28,81
65.01	Eemhavenweg-west	87431,64	434193,43	3,60	5,00	65,00	65,00	65,00	65,00	65,00	65,00	65,00	65,00	65,00	74,54	-28,81
65.01	Eemhavenweg-west	87448,74	434240,41	3,60	5,00	65,00	65,00	65,00	65,00	65,00	65,00	65,00	65,00	65,00	74,54	-28,81
65.01	Eemhavenweg-west	87465,85	434287,40	3,60	5,00	65,00	65,00	65,00	65,00	65,00	65,00	65,00	65,00	65,00	74,54	-28,81
65.01	Eemhavenweg-west	87478,65	434176,34	3,60	5,00	65,00	65,00	65,00	65,00	65,00	65,00	65,00	65,00	65,00	74,54	-28,81
65.01	Eemhavenweg-west	87495,73	434223,33	3,60	5,00	65,00	65,00	65,00	65,00	65,00	65,00	65,00	65,00	65,00	74,54	-28,81
65.01	Eemhavenweg-west	87512,83	434270,31	3,60	5,00	65,00	65,00	65,00	65,00	65,00	65,00	65,00	65,00	65,00	74,54	-28,81
65.01	Eemhavenweg-west	87525,63	434159,24	3,60	5,00	65,00	65,00	65,00	65,00	65,00	65,00	65,00	65,00	65,00	74,54	-28,81
65.01	Eemhavenweg-west	87542,73	434206,24	3,60	5,00	65,00	65,00	65,00	65,00	65,00	65,00	65,00	65,00	65,00	74,54	-28,81
65.01	Eemhavenweg-west	87559,81	434253,20	3,60	5,00	65,00	65,00	65,00	65,00	65,00	65,00	65,00	65,00	65,00	74,54	-28,81
65.01	Eemhavenweg-west	87572,59	434142,13	3,60	5,00	65,00	65,00	65,00	65,00	65,00	65,00	65,00	65,00	65,00	74,54	-28,81
65.01	Eemhavenweg-west	87589,71	434189,11	3,60	5,00	65,00	65,00	65,00	65,00	65,00	65,00	65,00	65,00	65,00	74,54	-28,81
65.01	Eemhavenweg-west	87606,81	434236,09	3,60	5,00	65,00	65,00	65,00	65,00	65,00	65,00	65,00	65,00	65,00	74,54	-28,81
65.01	Eemhavenweg-west	87619,59	434125,03	3,60	5,00	65,00	65,00	65,00	65,00	65,00	65,00	65,00	65,00	65,00	74,54	-28,81
65.01	Eemhavenweg-west	87636,68	434172,01	3,60	5,00	65,00	65,00	65,00	65,00	65,00	65,00	65,00	65,00	65,00	74,54	-28,81
65.01	Eemhavenweg-west	87653,79	434218,99	3,60	5,00	65,00	65,00	65,00	65,00	65,00	65,00	65,00	65,00	65,00	74,54	-28,81
65.01	Eemhavenweg-west	87666,57	434107,94	3,60	5,00	65,00	65,00	65,00	65,00	65,00	65,00	65,00	65,00	65,00	74,54	-28,81
65.01	Eemhavenweg-west	87683,67	434154,92	3,60	5,00	65,00	65,00	65,00	65,00	65,00	65,00	65,00	65,00	65,00	74,54	-28,81
65.01	Eemhavenweg-west	87700,77	434201,91	3,60	5,00	65,00	65,00	65,00	65,00	65,00	65,00	65,00	65,00	65,00	74,54	-28,81
65.01	Eemhavenweg-west	87713,55	434090,84	3,60	5,00	65,00	65,00	65,00	65,00	65,00	65,00	65,00	65,00	65,00	74,54	-28,81
65.01	Eemhavenweg-west	87730,65	434137,82	3,60	5,00	65,00	65,00	65,00	65,00	65,00	65,00	65,00	65,00	65,00	74,54	-28,81
65.01	Eemhavenweg-west	87747,76	434184,81	3,60	5,00	65,00	65,00	65,00	65,00	65,00	65,00	65,00	65,00	65,00	74,54	-28,81
65.01	Eemhavenweg-west	87760,55	434073,72	3,60	5,00	65,00	65,00	65,00	65,00	65,00	65,00	65,00	65,00	65,00	74,54	-28,81
65.01	Eemhavenweg-west	87777,65	434120,71	3,60	5,00	65,00	65,00	65,00	65,00	65,00	65,00	65,00	65,00	65,00	74,54	-28,81
65.01	Eemhavenweg-west	87794,73	434167,69	3,60	5,00	65,00	65,00	65,00	65,00	65,00	65,00	65,00	65,00	65,00	74,54	-28,81
65.01	Eemhavenweg-west	87807,53	434056,63	3,60	5,00	65,00	65,00	65,00	65,00	65,00	65,00	65,00	65,00	65,00	74,54	-28,81
65.01	Eemhavenweg-west	87824,63	434103,61	3,60	5,00	65,00	65,00	65,00	65,00	65,00	65,00	65,00	65,00	65,00	74,54	-28,81
65.01	Eemhavenweg-west	87841,72	434150,59	3,60	5,00	65,00	65,00	65,00	65,00	65,00	65,00	65,00	65,00	65,00	74,54	-28,81
65.01	Eemhavenweg-west	87854,52	434039,53	3,60	5,00	65,00	65,00	65,00	65,00	65,00	65,00	65,00	65,00	65,00	74,54	-28,81
65.01	Eemhavenweg-west	87871,62	434086,51	3,60	5,00	65,00	65,00	65,00	65,00	65,00	65,00	65,00	65,00	65,00	74,54	-28,81

Model: Kopie van Nieuw model Waal-/Eemhaven - versie 20 september 2010
Model 2025 - EvaluatieT+
Groep: (hoofdgroep)
Lijst van Puntbronnen, voor rekenmethode Industrielawaai - IL

Naam	Omschr.	X	Y	Maaiveld	Hoogte	Lw 31	Lw 63	Lw 125	Lw 250	Lw 500	Lw 1k	Lw 2k	Lw 4k	Lw 8k	Lw Totaal	Red 1k
65.01	Eemhavenweg-west	87888,70	434133,50	3,60	5,00	65,00	65,00	65,00	65,00	65,00	65,00	65,00	65,00	65,00	74,54	-28,81
65.01	Eemhavenweg-west	87901,50	434022,43	3,60	5,00	65,00	65,00	65,00	65,00	65,00	65,00	65,00	65,00	65,00	74,54	-28,81
65.01	Eemhavenweg-west	87918,59	434069,42	3,60	5,00	65,00	65,00	65,00	65,00	65,00	65,00	65,00	65,00	65,00	74,54	-28,81
65.01	Eemhavenweg-west	87935,69	434116,40	3,60	5,00	65,00	65,00	65,00	65,00	65,00	65,00	65,00	65,00	65,00	74,54	-28,81
65.02	Eemhavenweg-oost	88089,44	433954,03	3,60	5,00	65,00	65,00	65,00	65,00	65,00	65,00	65,00	65,00	65,00	74,54	-23,44
65.02	Eemhavenweg-oost	88106,53	434001,01	3,60	5,00	65,00	65,00	65,00	65,00	65,00	65,00	65,00	65,00	65,00	74,54	-23,44
65.02	Eemhavenweg-oost	88123,65	434048,00	3,60	5,00	65,00	65,00	65,00	65,00	65,00	65,00	65,00	65,00	65,00	74,54	-23,44
65.02	Eemhavenweg-oost	88136,42	433936,91	3,60	5,00	65,00	65,00	65,00	65,00	65,00	65,00	65,00	65,00	65,00	74,54	-23,44
65.02	Eemhavenweg-oost	88153,52	433983,91	3,60	5,00	65,00	65,00	65,00	65,00	65,00	65,00	65,00	65,00	65,00	74,54	-23,44
65.02	Eemhavenweg-oost	88170,63	434030,90	3,60	5,00	65,00	65,00	65,00	65,00	65,00	65,00	65,00	65,00	65,00	74,54	-23,44
65.02	Eemhavenweg-oost	88183,40	433919,82	3,60	5,00	65,00	65,00	65,00	65,00	65,00	65,00	65,00	65,00	65,00	74,54	-23,44
65.02	Eemhavenweg-oost	88200,50	433966,81	3,60	5,00	65,00	65,00	65,00	65,00	65,00	65,00	65,00	65,00	65,00	74,54	-23,44
65.02	Eemhavenweg-oost	88217,61	434013,79	3,60	5,00	65,00	65,00	65,00	65,00	65,00	65,00	65,00	65,00	65,00	74,54	-23,44
65.02	Eemhavenweg-oost	88230,39	433902,72	3,60	5,00	65,00	65,00	65,00	65,00	65,00	65,00	65,00	65,00	65,00	74,54	-23,44
65.02	Eemhavenweg-oost	88247,48	433949,70	3,60	5,00	65,00	65,00	65,00	65,00	65,00	65,00	65,00	65,00	65,00	74,54	-23,44
65.02	Eemhavenweg-oost	88264,59	433996,69	3,60	5,00	65,00	65,00	65,00	65,00	65,00	65,00	65,00	65,00	65,00	74,54	-23,44
65.02	Eemhavenweg-oost	88277,37	433885,62	3,60	5,00	65,00	65,00	65,00	65,00	65,00	65,00	65,00	65,00	65,00	74,54	-23,44
65.02	Eemhavenweg-oost	88294,47	433932,61	3,60	5,00	65,00	65,00	65,00	65,00	65,00	65,00	65,00	65,00	65,00	74,54	-23,44
65.02	Eemhavenweg-oost	88311,56	433979,59	3,60	5,00	65,00	65,00	65,00	65,00	65,00	65,00	65,00	65,00	65,00	74,54	-23,44
65.02	Eemhavenweg-oost	88324,36	433868,51	3,60	5,00	65,00	65,00	65,00	65,00	65,00	65,00	65,00	65,00	65,00	74,54	-23,44
65.02	Eemhavenweg-oost	88341,46	433915,51	3,60	5,00	65,00	65,00	65,00	65,00	65,00	65,00	65,00	65,00	65,00	74,54	-23,44
65.02	Eemhavenweg-oost	88358,57	433962,50	3,60	5,00	65,00	65,00	65,00	65,00	65,00	65,00	65,00	65,00	65,00	74,54	-23,44
65.02	Eemhavenweg-oost	88371,34	433851,42	3,60	5,00	65,00	65,00	65,00	65,00	65,00	65,00	65,00	65,00	65,00	74,54	-23,44
65.02	Eemhavenweg-oost	88388,43	433898,40	3,60	5,00	65,00	65,00	65,00	65,00	65,00	65,00	65,00	65,00	65,00	74,54	-23,44
65.02	Eemhavenweg-oost	88484,41	433863,48	3,60	5,00	65,00	65,00	65,00	65,00	65,00	65,00	65,00	65,00	65,00	74,54	-23,44
65.02	Eemhavenweg-oost	88418,32	433834,32	3,60	5,00	65,00	65,00	65,00	65,00	65,00	65,00	65,00	65,00	65,00	74,54	-23,44
65.02	Eemhavenweg-oost	88435,43	433881,29	3,60	5,00	65,00	65,00	65,00	65,00	65,00	65,00	65,00	65,00	65,00	74,54	-23,44
65.02	Eemhavenweg-oost	88467,31	433816,50	3,60	5,00	65,00	65,00	65,00	65,00	65,00	65,00	65,00	65,00	65,00	74,54	-23,44
65.02	Eemhavenweg-oost	87948,48	434005,32	3,60	5,00	65,00	65,00	65,00	65,00	65,00	65,00	65,00	65,00	65,00	74,54	-23,44
65.02	Eemhavenweg-oost	87965,58	434052,31	3,60	5,00	65,00	65,00	65,00	65,00	65,00	65,00	65,00	65,00	65,00	74,54	-23,44
65.02	Eemhavenweg-oost	87982,67	434099,28	3,60	5,00	65,00	65,00	65,00	65,00	65,00	65,00	65,00	65,00	65,00	74,54	-23,44
65.02	Eemhavenweg-oost	87995,45	433988,23	3,60	5,00	65,00	65,00	65,00	65,00	65,00	65,00	65,00	65,00	65,00	74,54	-23,44
65.02	Eemhavenweg-oost	88012,56	434035,20	3,60	5,00	65,00	65,00	65,00	65,00	65,00	65,00	65,00	65,00	65,00	74,54	-23,44
65.02	Eemhavenweg-oost	88029,67	434082,19	3,60	5,00	65,00	65,00	65,00	65,00	65,00	65,00	65,00	65,00	65,00	74,54	-23,44
65.02	Eemhavenweg-oost	88042,44	433971,13	3,60	5,00	65,00	65,00	65,00	65,00	65,00	65,00	65,00	65,00	65,00	74,54	-23,44
65.02	Eemhavenweg-oost	88059,54	434018,10	3,60	5,00	65,00	65,00	65,00	65,00	65,00	65,00	65,00	65,00	65,00	74,54	-23,44
65.02	Eemhavenweg-oost	88076,65	434065,10	3,60	5,00	65,00	65,00	65,00	65,00	65,00	65,00	65,00	65,00	65,00	74,54	-23,44
65.02	Eemhavenweg-oost	88112,79	433945,61	3,60	5,00	65,00	65,00	65,00	65,00	65,00	65,00	65,00	65,00	65,00	74,54	-23,44
65.02	Eemhavenweg-oost	88129,88	433992,59	3,60	5,00	65,00	65,00	65,00	65,00	65,00	65,00	65,00	65,00	65,00	74,54	-23,44
65.02	Eemhavenweg-oost	88147,00	434039,58	3,60	5,00	65,00	65,00	65,00	65,00	65,00	65,00	65,00	65,00	65,00	74,54	-23,44
65.02	Eemhavenweg-oost	88159,77	433928,49	3,60	5,00	65,00	65,00	65,00	65,00	65,00	65,00	65,00	65,00	65,00	74,54	-23,44
65.02	Eemhavenweg-oost	88176,87	433975,49	3,60	5,00	65,00	65,00	65,00	65,00	65,00	65,00	65,00	65,00	65,00	74,54	-23,44
65.02	Eemhavenweg-oost	88193,98	434022,48	3,60	5,00	65,00	65,00	65,00	65,00	65,00	65,00	65,00	65,00	65,00	74,54	-23,44
65.02	Eemhavenweg-oost	88206,75	433911,40	3,60	5,00	65,00	65,00	65,00	65,00	65,00	65,00	65,00	65,00	65,00	74,54	-23,44
65.02	Eemhavenweg-oost	88223,85	433958,39	3,60	5,00	65,00	65,00	65,00	65,00	65,00	65,00	65,00	65,00	65,00	74,54	-23,44
65.02	Eemhavenweg-oost	88240,96	434005,37	3,60	5,00	65,00	65,00	65,00	65,00	65,00	65,00	65,00	65,00	65,00	74,54	-23,44
65.02	Eemhavenweg-oost	88253,74	433894,30	3,60	5,00	65,00	65,00	65,00	65,00	65,00	65,00	65,00	65,00	65,00	74,54	-23,44
65.02	Eemhavenweg-oost	88270,83	433941,28	3,60	5,00	65,00	65,00	65,00	65,00	65,00	65,00	65,00	65,00	65,00	74,54	-23,44
65.02	Eemhavenweg-oost	88287,94	433988,27	3,60	5,00	65,00	65,00	65,00	65,00	65,00	65,00	65,00	65,00	65,00	74,54	-23,44

Model: Kopie van Nieuw model Waal-/Eemhaven - versie 20 september 2010
Model 2025 - EvaluatieT+
Groep: (hoofdgroep)
Lijst van Puntbronnen, voor rekenmethode Industrielawaai - IL

Naam	Omschr.	X	Y	Maaiveld	Hoogte	Lw 31	Lw 63	Lw 125	Lw 250	Lw 500	Lw 1k	Lw 2k	Lw 4k	Lw 8k	Lw Totaal	Red 1k
65.02	Eemhavenweg-oost	88300,72	433877,20	3,60	5,00	65,00	65,00	65,00	65,00	65,00	65,00	65,00	65,00	65,00	74,54	-23,44
65.02	Eemhavenweg-oost	88317,82	433924,19	3,60	5,00	65,00	65,00	65,00	65,00	65,00	65,00	65,00	65,00	65,00	74,54	-23,44
65.02	Eemhavenweg-oost	88334,91	433971,17	3,60	5,00	65,00	65,00	65,00	65,00	65,00	65,00	65,00	65,00	65,00	74,54	-23,44
65.02	Eemhavenweg-oost	88347,71	433860,09	3,60	5,00	65,00	65,00	65,00	65,00	65,00	65,00	65,00	65,00	65,00	74,54	-23,44
65.02	Eemhavenweg-oost	88364,81	433907,09	3,60	5,00	65,00	65,00	65,00	65,00	65,00	65,00	65,00	65,00	65,00	74,54	-23,44
65.02	Eemhavenweg-oost	88381,92	433954,08	3,60	5,00	65,00	65,00	65,00	65,00	65,00	65,00	65,00	65,00	65,00	74,54	-23,44
65.02	Eemhavenweg-oost	88394,69	433843,00	3,60	5,00	65,00	65,00	65,00	65,00	65,00	65,00	65,00	65,00	65,00	74,54	-23,44
65.02	Eemhavenweg-oost	88411,78	433889,98	3,60	5,00	65,00	65,00	65,00	65,00	65,00	65,00	65,00	65,00	65,00	74,54	-23,44
65.02	Eemhavenweg-oost	88441,67	433825,90	3,60	5,00	65,00	65,00	65,00	65,00	65,00	65,00	65,00	65,00	65,00	74,54	-23,44
65.02	Eemhavenweg-oost	88458,78	433872,87	3,60	5,00	65,00	65,00	65,00	65,00	65,00	65,00	65,00	65,00	65,00	74,54	-23,44
65.02	Eemhavenweg-oost	87971,83	433996,90	3,60	5,00	65,00	65,00	65,00	65,00	65,00	65,00	65,00	65,00	65,00	74,54	-23,44
65.02	Eemhavenweg-oost	87988,93	434043,89	3,60	5,00	65,00	65,00	65,00	65,00	65,00	65,00	65,00	65,00	65,00	74,54	-23,44
65.02	Eemhavenweg-oost	88006,02	434090,86	3,60	5,00	65,00	65,00	65,00	65,00	65,00	65,00	65,00	65,00	65,00	74,54	-23,44
65.02	Eemhavenweg-oost	88018,80	433979,81	3,60	5,00	65,00	65,00	65,00	65,00	65,00	65,00	65,00	65,00	65,00	74,54	-23,44
65.02	Eemhavenweg-oost	88035,91	434026,78	3,60	5,00	65,00	65,00	65,00	65,00	65,00	65,00	65,00	65,00	65,00	74,54	-23,44
65.02	Eemhavenweg-oost	88053,02	434073,77	3,60	5,00	65,00	65,00	65,00	65,00	65,00	65,00	65,00	65,00	65,00	74,54	-23,44
65.02	Eemhavenweg-oost	88065,79	433962,71	3,60	5,00	65,00	65,00	65,00	65,00	65,00	65,00	65,00	65,00	65,00	74,54	-23,44
65.02	Eemhavenweg-oost	88082,89	434009,68	3,60	5,00	65,00	65,00	65,00	65,00	65,00	65,00	65,00	65,00	65,00	74,54	-23,44
65.02	Eemhavenweg-oost	88100,00	434056,68	3,60	5,00	65,00	65,00	65,00	65,00	65,00	65,00	65,00	65,00	65,00	74,54	-23,44
65.02	Eemhavenweg-oost	88099,88	433978,03	3,60	5,00	65,00	65,00	65,00	65,00	65,00	65,00	65,00	65,00	65,00	74,54	-23,44
65.02	Eemhavenweg-oost	88117,00	434025,02	3,60	5,00	65,00	65,00	65,00	65,00	65,00	65,00	65,00	65,00	65,00	74,54	-23,44
65.02	Eemhavenweg-oost	88146,87	433960,93	3,60	5,00	65,00	65,00	65,00	65,00	65,00	65,00	65,00	65,00	65,00	74,54	-23,44
65.02	Eemhavenweg-oost	88163,98	434007,92	3,60	5,00	65,00	65,00	65,00	65,00	65,00	65,00	65,00	65,00	65,00	74,54	-23,44
65.02	Eemhavenweg-oost	88193,85	433943,83	3,60	5,00	65,00	65,00	65,00	65,00	65,00	65,00	65,00	65,00	65,00	74,54	-23,44
65.02	Eemhavenweg-oost	88210,96	433990,81	3,60	5,00	65,00	65,00	65,00	65,00	65,00	65,00	65,00	65,00	65,00	74,54	-23,44
65.02	Eemhavenweg-oost	88240,83	433926,72	3,60	5,00	65,00	65,00	65,00	65,00	65,00	65,00	65,00	65,00	65,00	74,54	-23,44
65.02	Eemhavenweg-oost	88257,94	433973,71	3,60	5,00	65,00	65,00	65,00	65,00	65,00	65,00	65,00	65,00	65,00	74,54	-23,44
65.02	Eemhavenweg-oost	88287,82	433909,63	3,60	5,00	65,00	65,00	65,00	65,00	65,00	65,00	65,00	65,00	65,00	74,54	-23,44
65.02	Eemhavenweg-oost	88304,91	433956,61	3,60	5,00	65,00	65,00	65,00	65,00	65,00	65,00	65,00	65,00	65,00	74,54	-23,44
65.02	Eemhavenweg-oost	88334,81	433892,53	3,60	5,00	65,00	65,00	65,00	65,00	65,00	65,00	65,00	65,00	65,00	74,54	-23,44
65.02	Eemhavenweg-oost	88351,92	433939,52	3,60	5,00	65,00	65,00	65,00	65,00	65,00	65,00	65,00	65,00	65,00	74,54	-23,44
65.02	Eemhavenweg-oost	88381,78	433875,42	3,60	5,00	65,00	65,00	65,00	65,00	65,00	65,00	65,00	65,00	65,00	74,54	-23,44
65.02	Eemhavenweg-oost	88477,76	433840,50	3,60	5,00	65,00	65,00	65,00	65,00	65,00	65,00	65,00	65,00	65,00	74,54	-23,44
65.02	Eemhavenweg-oost	88428,78	433858,31	3,60	5,00	65,00	65,00	65,00	65,00	65,00	65,00	65,00	65,00	65,00	74,54	-23,44
65.02	Eemhavenweg-oost	87941,83	433982,34	3,60	5,00	65,00	65,00	65,00	65,00	65,00	65,00	65,00	65,00	65,00	74,54	-23,44
65.02	Eemhavenweg-oost	87958,93	434029,33	3,60	5,00	65,00	65,00	65,00	65,00	65,00	65,00	65,00	65,00	65,00	74,54	-23,44
65.02	Eemhavenweg-oost	87976,02	434076,30	3,60	5,00	65,00	65,00	65,00	65,00	65,00	65,00	65,00	65,00	65,00	74,54	-23,44
65.02	Eemhavenweg-oost	87988,80	433965,25	3,60	5,00	65,00	65,00	65,00	65,00	65,00	65,00	65,00	65,00	65,00	74,54	-23,44
65.02	Eemhavenweg-oost	88005,91	434012,22	3,60	5,00	65,00	65,00	65,00	65,00	65,00	65,00	65,00	65,00	65,00	74,54	-23,44
65.02	Eemhavenweg-oost	88023,02	434059,21	3,60	5,00	65,00	65,00	65,00	65,00	65,00	65,00	65,00	65,00	65,00	74,54	-23,44
65.02	Eemhavenweg-oost	88035,79	433948,15	3,60	5,00	65,00	65,00	65,00	65,00	65,00	65,00	65,00	65,00	65,00	74,54	-23,44
65.02	Eemhavenweg-oost	88052,89	433995,12	3,60	5,00	65,00	65,00	65,00	65,00	65,00	65,00	65,00	65,00	65,00	74,54	-23,44
65.02	Eemhavenweg-oost	88070,00	434042,12	3,60	5,00	65,00	65,00	65,00	65,00	65,00	65,00	65,00	65,00	65,00	74,54	-23,44
65.02	Eemhavenweg-oost	88123,23	433969,61	3,60	5,00	65,00	65,00	65,00	65,00	65,00	65,00	65,00	65,00	65,00	74,54	-23,44
65.02	Eemhavenweg-oost	88140,35	434016,60	3,60	5,00	65,00	65,00	65,00	65,00	65,00	65,00	65,00	65,00	65,00	74,54	-23,44
65.02	Eemhavenweg-oost	88170,22	433952,51	3,60	5,00	65,00	65,00	65,00	65,00	65,00	65,00	65,00	65,00	65,00	74,54	-23,44
65.02	Eemhavenweg-oost	88187,33	433999,50	3,60	5,00	65,00	65,00	65,00	65,00	65,00	65,00	65,00	65,00	65,00	74,54	-23,44
65.02	Eemhavenweg-oost	88217,20	433935,41	3,60	5,00	65,00	65,00	65,00	65,00	65,00	65,00	65,00	65,00	65,00	74,54	-23,44
65.02	Eemhavenweg-oost	88234,31	433982,39	3,60	5,00	65,00	65,00	65,00	65,00	65,00	65,00	65,00	65,00	65,00	74,54	-23,44

Model: Kopie van Nieuw model Waal-/Eemhaven - versie 20 september 2010
Model 2025 - EvaluatieT+
Groep: (hoofdgroep)
Lijst van Puntbronnen, voor rekenmethode Industrielawaai - IL

Naam	Omschr.	X	Y	Maaiveld	Hoogte	Lw 31	Lw 63	Lw 125	Lw 250	Lw 500	Lw 1k	Lw 2k	Lw 4k	Lw 8k	Lw Totaal	Red 1k
65.02	Eemhavenweg-oost	88264,18	433918,30	3,60	5,00	65,00	65,00	65,00	65,00	65,00	65,00	65,00	65,00	65,00	74,54	-23,44
65.02	Eemhavenweg-oost	88281,29	433965,29	3,60	5,00	65,00	65,00	65,00	65,00	65,00	65,00	65,00	65,00	65,00	74,54	-23,44
65.02	Eemhavenweg-oost	88311,17	433901,21	3,60	5,00	65,00	65,00	65,00	65,00	65,00	65,00	65,00	65,00	65,00	74,54	-23,44
65.02	Eemhavenweg-oost	88328,26	433948,19	3,60	5,00	65,00	65,00	65,00	65,00	65,00	65,00	65,00	65,00	65,00	74,54	-23,44
65.02	Eemhavenweg-oost	88358,16	433884,11	3,60	5,00	65,00	65,00	65,00	65,00	65,00	65,00	65,00	65,00	65,00	74,54	-23,44
65.02	Eemhavenweg-oost	88375,27	433931,10	3,60	5,00	65,00	65,00	65,00	65,00	65,00	65,00	65,00	65,00	65,00	74,54	-23,44
65.02	Eemhavenweg-oost	88405,13	433867,00	3,60	5,00	65,00	65,00	65,00	65,00	65,00	65,00	65,00	65,00	65,00	74,54	-23,44
65.02	Eemhavenweg-oost	88452,13	433849,89	3,60	5,00	65,00	65,00	65,00	65,00	65,00	65,00	65,00	65,00	65,00	74,54	-23,44
65.02	Eemhavenweg-oost	87965,18	433973,92	3,60	5,00	65,00	65,00	65,00	65,00	65,00	65,00	65,00	65,00	65,00	74,54	-23,44
65.02	Eemhavenweg-oost	87982,28	434020,91	3,60	5,00	65,00	65,00	65,00	65,00	65,00	65,00	65,00	65,00	65,00	74,54	-23,44
65.02	Eemhavenweg-oost	87999,37	434067,88	3,60	5,00	65,00	65,00	65,00	65,00	65,00	65,00	65,00	65,00	65,00	74,54	-23,44
65.02	Eemhavenweg-oost	88012,15	433956,83	3,60	5,00	65,00	65,00	65,00	65,00	65,00	65,00	65,00	65,00	65,00	74,54	-23,44
65.02	Eemhavenweg-oost	88029,26	434003,80	3,60	5,00	65,00	65,00	65,00	65,00	65,00	65,00	65,00	65,00	65,00	74,54	-23,44
65.02	Eemhavenweg-oost	88046,37	434050,79	3,60	5,00	65,00	65,00	65,00	65,00	65,00	65,00	65,00	65,00	65,00	74,54	-23,44
65.02	Eemhavenweg-oost	88059,14	433939,73	3,60	5,00	65,00	65,00	65,00	65,00	65,00	65,00	65,00	65,00	65,00	74,54	-23,44
65.02	Eemhavenweg-oost	88076,24	433986,70	3,60	5,00	65,00	65,00	65,00	65,00	65,00	65,00	65,00	65,00	65,00	74,54	-23,44
65.02	Eemhavenweg-oost	88093,35	434033,70	3,60	5,00	65,00	65,00	65,00	65,00	65,00	65,00	65,00	65,00	65,00	74,54	-23,44
68.01	Bunschotenweg-west	87449,45	433979,63	3,60	5,00	68,00	68,00	68,00	68,00	68,00	68,00	68,00	68,00	68,00	77,54	-28,24
68.01	Bunschotenweg-west	87466,54	434026,61	3,60	5,00	68,00	68,00	68,00	68,00	68,00	68,00	68,00	68,00	68,00	77,54	-28,24
68.01	Bunschotenweg-west	87496,43	433962,52	3,60	5,00	68,00	68,00	68,00	68,00	68,00	68,00	68,00	68,00	68,00	77,54	-28,24
68.01	Bunschotenweg-west	87513,54	434009,50	3,60	5,00	68,00	68,00	68,00	68,00	68,00	68,00	68,00	68,00	68,00	77,54	-28,24
68.01	Bunschotenweg-west	87530,63	434056,49	3,60	5,00	68,00	68,00	68,00	68,00	68,00	68,00	68,00	68,00	68,00	77,54	-28,24
68.01	Bunschotenweg-west	87543,41	433945,41	3,60	5,00	68,00	68,00	68,00	68,00	68,00	68,00	68,00	68,00	68,00	77,54	-28,24
68.01	Bunschotenweg-west	87560,52	433992,40	3,60	5,00	68,00	68,00	68,00	68,00	68,00	68,00	68,00	68,00	68,00	77,54	-28,24
68.01	Bunschotenweg-west	87577,62	434039,38	3,60	5,00	68,00	68,00	68,00	68,00	68,00	68,00	68,00	68,00	68,00	77,54	-28,24
68.01	Bunschotenweg-west	87590,39	433928,30	3,60	5,00	68,00	68,00	68,00	68,00	68,00	68,00	68,00	68,00	68,00	77,54	-28,24
68.01	Bunschotenweg-west	87607,51	433975,30	3,60	5,00	68,00	68,00	68,00	68,00	68,00	68,00	68,00	68,00	68,00	77,54	-28,24
68.01	Bunschotenweg-west	87637,38	433911,23	3,60	5,00	68,00	68,00	68,00	68,00	68,00	68,00	68,00	68,00	68,00	77,54	-28,24
68.01	Bunschotenweg-west	87654,49	433958,20	3,60	5,00	68,00	68,00	68,00	68,00	68,00	68,00	68,00	68,00	68,00	77,54	-28,24
68.01	Bunschotenweg-west	87671,58	434005,17	3,60	5,00	68,00	68,00	68,00	68,00	68,00	68,00	68,00	68,00	68,00	77,54	-28,24
68.01	Bunschotenweg-west	87684,36	433894,12	3,60	5,00	68,00	68,00	68,00	68,00	68,00	68,00	68,00	68,00	68,00	77,54	-28,24
68.01	Bunschotenweg-west	87701,48	433941,10	3,60	5,00	68,00	68,00	68,00	68,00	68,00	68,00	68,00	68,00	68,00	77,54	-28,24
68.01	Bunschotenweg-west	87718,58	433988,08	3,60	5,00	68,00	68,00	68,00	68,00	68,00	68,00	68,00	68,00	68,00	77,54	-28,24
68.01	Bunschotenweg-west	87731,34	433877,01	3,60	5,00	68,00	68,00	68,00	68,00	68,00	68,00	68,00	68,00	68,00	77,54	-28,24
68.01	Bunschotenweg-west	87748,45	433923,99	3,60	5,00	68,00	68,00	68,00	68,00	68,00	68,00	68,00	68,00	68,00	77,54	-28,24
68.01	Bunschotenweg-west	87778,35	433859,90	3,60	5,00	68,00	68,00	68,00	68,00	68,00	68,00	68,00	68,00	68,00	77,54	-28,24
68.01	Bunschotenweg-west	87795,44	433906,89	3,60	5,00	68,00	68,00	68,00	68,00	68,00	68,00	68,00	68,00	68,00	77,54	-28,24
68.01	Bunschotenweg-west	87966,27	433791,49	3,60	5,00	68,00	68,00	68,00	68,00	68,00	68,00	68,00	68,00	68,00	77,54	-28,24
68.01	Bunschotenweg-west	87983,37	433838,49	3,60	5,00	68,00	68,00	68,00	68,00	68,00	68,00	68,00	68,00	68,00	77,54	-28,24
68.01	Bunschotenweg-west	88013,26	433774,40	3,60	5,00	68,00	68,00	68,00	68,00	68,00	68,00	68,00	68,00	68,00	77,54	-28,24
68.01	Bunschotenweg-west	88030,36	433821,39	3,60	5,00	68,00	68,00	68,00	68,00	68,00	68,00	68,00	68,00	68,00	77,54	-28,24
68.01	Bunschotenweg-west	88060,24	433757,32	3,60	5,00	68,00	68,00	68,00	68,00	68,00	68,00	68,00	68,00	68,00	77,54	-28,24
68.01	Bunschotenweg-west	88077,35	433804,30	3,60	5,00	68,00	68,00	68,00	68,00	68,00	68,00	68,00	68,00	68,00	77,54	-28,24
68.01	Bunschotenweg-west	88107,24	433740,21	3,60	5,00	68,00	68,00	68,00	68,00	68,00	68,00	68,00	68,00	68,00	77,54	-28,24
68.01	Bunschotenweg-west	88124,33	433787,17	3,60	5,00	68,00	68,00	68,00	68,00	68,00	68,00	68,00	68,00	68,00	77,54	-28,24
68.01	Bunschotenweg-west	88154,22	433723,09	3,60	5,00	68,00	68,00	68,00	68,00	68,00	68,00	68,00	68,00	68,00	77,54	-28,24
68.01	Bunschotenweg-west	88171,32	433770,08	3,60	5,00	68,00	68,00	68,00	68,00	68,00	68,00	68,00	68,00	68,00	77,54	-28,24
68.01	Bunschotenweg-west	88201,21	433705,99	3,60	5,00	68,00	68,00	68,00	68,00	68,00	68,00	68,00	68,00	68,00	77,54	-28,24
68.01	Bunschotenweg-west	88218,29	433752,99	3,60	5,00	68,00	68,00	68,00	68,00	68,00	68,00	68,00	68,00	68,00	77,54	-28,24

Model: Kopie van Nieuw model Waal-/Eemhaven - versie 20 september 2010
Model 2025 - EvaluatieT+
Groep: (hoofdgroep)
Lijst van Puntbronnen, voor rekenmethode Industrielawaai - IL

Naam	Omschr.	X	Y	Maaiveld	Hoogte	Lw 31	Lw 63	Lw 125	Lw 250	Lw 500	Lw 1k	Lw 2k	Lw 4k	Lw 8k	Lw Totaal	Red 1k
68.01	Bunschotenweg-west	88248,18	433688,91	3,60	5,00	68,00	68,00	68,00	68,00	68,00	68,00	68,00	68,00	68,00	77,54	-28,24
68.01	Bunschotenweg-west	88265,29	433735,90	3,60	5,00	68,00	68,00	68,00	68,00	68,00	68,00	68,00	68,00	68,00	77,54	-28,24
68.01	Bunschotenweg-west	88295,15	433671,80	3,60	5,00	68,00	68,00	68,00	68,00	68,00	68,00	68,00	68,00	68,00	77,54	-28,24
68.01	Bunschotenweg-west	88312,26	433718,77	3,60	5,00	68,00	68,00	68,00	68,00	68,00	68,00	68,00	68,00	68,00	77,54	-28,24
68.01	Bunschotenweg-west	88329,37	433765,76	3,60	5,00	68,00	68,00	68,00	68,00	68,00	68,00	68,00	68,00	68,00	77,54	-28,24
68.01	Bunschotenweg-west	88342,15	433654,69	3,60	5,00	68,00	68,00	68,00	68,00	68,00	68,00	68,00	68,00	68,00	77,54	-28,24
68.01	Bunschotenweg-west	88359,25	433701,68	3,60	5,00	68,00	68,00	68,00	68,00	68,00	68,00	68,00	68,00	68,00	77,54	-28,24
68.01	Bunschotenweg-west	88389,14	433637,59	3,60	5,00	68,00	68,00	68,00	68,00	68,00	68,00	68,00	68,00	68,00	77,54	-28,24
68.01	Bunschotenweg-west	88406,23	433684,58	3,60	5,00	68,00	68,00	68,00	68,00	68,00	68,00	68,00	68,00	68,00	77,54	-28,24
68.01	Bunschotenweg-west	87275,77	434095,05	3,60	5,00	68,00	68,00	68,00	68,00	68,00	68,00	68,00	68,00	68,00	77,54	-28,24
68.01	Bunschotenweg-west	87402,46	433996,71	3,60	5,00	68,00	68,00	68,00	68,00	68,00	68,00	68,00	68,00	68,00	77,54	-28,24
68.01	Bunschotenweg-west	87419,55	434043,70	3,60	5,00	68,00	68,00	68,00	68,00	68,00	68,00	68,00	68,00	68,00	77,54	-28,24
68.01	Bunschotenweg-west	87436,66	434090,69	3,60	5,00	68,00	68,00	68,00	68,00	68,00	68,00	68,00	68,00	68,00	77,54	-28,24
68.01	Bunschotenweg-west	87398,13	433838,68	3,60	5,00	68,00	68,00	68,00	68,00	68,00	68,00	68,00	68,00	68,00	77,54	-28,24
68.01	Bunschotenweg-west	87415,24	433885,64	3,60	5,00	68,00	68,00	68,00	68,00	68,00	68,00	68,00	68,00	68,00	77,54	-28,24
68.01	Bunschotenweg-west	87432,34	433932,63	3,60	5,00	68,00	68,00	68,00	68,00	68,00	68,00	68,00	68,00	68,00	77,54	-28,24
68.01	Bunschotenweg-west	87428,02	433774,57	3,60	5,00	68,00	68,00	68,00	68,00	68,00	68,00	68,00	68,00	68,00	77,54	-28,24
68.01	Bunschotenweg-west	87445,15	433821,55	3,60	5,00	68,00	68,00	68,00	68,00	68,00	68,00	68,00	68,00	68,00	77,54	-28,24
68.01	Bunschotenweg-west	87462,23	433868,53	3,60	5,00	68,00	68,00	68,00	68,00	68,00	68,00	68,00	68,00	68,00	77,54	-28,24
68.01	Bunschotenweg-west	87479,33	433915,53	3,60	5,00	68,00	68,00	68,00	68,00	68,00	68,00	68,00	68,00	68,00	77,54	-28,24
68.01	Bunschotenweg-west	87475,00	433757,47	3,60	5,00	68,00	68,00	68,00	68,00	68,00	68,00	68,00	68,00	68,00	77,54	-28,24
68.01	Bunschotenweg-west	87492,12	433804,45	3,60	5,00	68,00	68,00	68,00	68,00	68,00	68,00	68,00	68,00	68,00	77,54	-28,24
68.01	Bunschotenweg-west	87509,23	433851,43	3,60	5,00	68,00	68,00	68,00	68,00	68,00	68,00	68,00	68,00	68,00	77,54	-28,24
68.01	Bunschotenweg-west	87526,31	433898,44	3,60	5,00	68,00	68,00	68,00	68,00	68,00	68,00	68,00	68,00	68,00	77,54	-28,24
68.01	Bunschotenweg-west	87521,99	433740,38	3,60	5,00	68,00	68,00	68,00	68,00	68,00	68,00	68,00	68,00	68,00	77,54	-28,24
68.01	Bunschotenweg-west	87539,09	433787,36	3,60	5,00	68,00	68,00	68,00	68,00	68,00	68,00	68,00	68,00	68,00	77,54	-28,24
68.01	Bunschotenweg-west	87556,20	433834,35	3,60	5,00	68,00	68,00	68,00	68,00	68,00	68,00	68,00	68,00	68,00	77,54	-28,24
68.01	Bunschotenweg-west	87573,30	433881,33	3,60	5,00	68,00	68,00	68,00	68,00	68,00	68,00	68,00	68,00	68,00	77,54	-28,24
68.01	Bunschotenweg-west	87568,98	433723,28	3,60	5,00	68,00	68,00	68,00	68,00	68,00	68,00	68,00	68,00	68,00	77,54	-28,24
68.01	Bunschotenweg-west	87586,09	433770,27	3,60	5,00	68,00	68,00	68,00	68,00	68,00	68,00	68,00	68,00	68,00	77,54	-28,24
68.01	Bunschotenweg-west	87603,18	433817,24	3,60	5,00	68,00	68,00	68,00	68,00	68,00	68,00	68,00	68,00	68,00	77,54	-28,24
68.01	Bunschotenweg-west	87620,28	433864,23	3,60	5,00	68,00	68,00	68,00	68,00	68,00	68,00	68,00	68,00	68,00	77,54	-28,24
68.01	Bunschotenweg-west	87615,95	433706,17	3,60	5,00	68,00	68,00	68,00	68,00	68,00	68,00	68,00	68,00	68,00	77,54	-28,24
68.01	Bunschotenweg-west	87633,07	433753,14	3,60	5,00	68,00	68,00	68,00	68,00	68,00	68,00	68,00	68,00	68,00	77,54	-28,24
68.01	Bunschotenweg-west	87650,16	433800,13	3,60	5,00	68,00	68,00	68,00	68,00	68,00	68,00	68,00	68,00	68,00	77,54	-28,24
68.01	Bunschotenweg-west	87667,26	433847,12	3,60	5,00	68,00	68,00	68,00	68,00	68,00	68,00	68,00	68,00	68,00	77,54	-28,24
68.01	Bunschotenweg-west	87662,94	433689,06	3,60	5,00	68,00	68,00	68,00	68,00	68,00	68,00	68,00	68,00	68,00	77,54	-28,24
68.01	Bunschotenweg-west	87680,04	433736,04	3,60	5,00	68,00	68,00	68,00	68,00	68,00	68,00	68,00	68,00	68,00	77,54	-28,24
68.01	Bunschotenweg-west	87697,15	433783,03	3,60	5,00	68,00	68,00	68,00	68,00	68,00	68,00	68,00	68,00	68,00	77,54	-28,24
68.01	Bunschotenweg-west	87714,25	433830,03	3,60	5,00	68,00	68,00	68,00	68,00	68,00	68,00	68,00	68,00	68,00	77,54	-28,24
68.01	Bunschotenweg-west	87709,95	433671,97	3,60	5,00	68,00	68,00	68,00	68,00	68,00	68,00	68,00	68,00	68,00	77,54	-28,24
68.01	Bunschotenweg-west	87727,03	433718,96	3,60	5,00	68,00	68,00	68,00	68,00	68,00	68,00	68,00	68,00	68,00	77,54	-28,24
68.01	Bunschotenweg-west	87744,13	433765,94	3,60	5,00	68,00	68,00	68,00	68,00	68,00	68,00	68,00	68,00	68,00	77,54	-28,24
68.01	Bunschotenweg-west	87761,24	433812,92	3,60	5,00	68,00	68,00	68,00	68,00	68,00	68,00	68,00	68,00	68,00	77,54	-28,24
68.01	Bunschotenweg-west	87756,93	433654,87	3,60	5,00	68,00	68,00	68,00	68,00	68,00	68,00	68,00	68,00	68,00	77,54	-28,24
68.01	Bunschotenweg-west	87774,03	433701,87	3,60	5,00	68,00	68,00	68,00	68,00	68,00	68,00	68,00	68,00	68,00	77,54	-28,24
68.01	Bunschotenweg-west	87791,11	433748,83	3,60	5,00	68,00	68,00	68,00	68,00	68,00	68,00	68,00	68,00	68,00	77,54	-28,24
68.01	Bunschotenweg-west	87808,21	433795,83	3,60	5,00	68,00	68,00	68,00	68,00	68,00	68,00	68,00	68,00	68,00	77,54	-28,24
68.01	Bunschotenweg-west	87825,34	433842,80	3,60	5,00	68,00	68,00	68,00	68,00	68,00	68,00	68,00	68,00	68,00	77,54	-28,24

Model: Kopie van Nieuw model Waal-/Eemhaven - versie 20 september 2010
Model 2025 - EvaluatieT+
Groep: (hoofdgroep)
Lijst van Puntbronnen, voor rekenmethode Industrielawaai - IL

Naam	Omschr.	X	Y	Maaiveld	Hoogte	Lw 31	Lw 63	Lw 125	Lw 250	Lw 500	Lw 1k	Lw 2k	Lw 4k	Lw 8k	Lw Totaal	Red 1k
68.01	Bunschotenweg-west	87842,43	433889,79	3,60	5,00	68,00	68,00	68,00	68,00	68,00	68,00	68,00	68,00	68,00	77,54	-28,24
68.01	Bunschotenweg-west	87803,89	433637,76	3,60	5,00	68,00	68,00	68,00	68,00	68,00	68,00	68,00	68,00	68,00	77,54	-28,24
68.01	Bunschotenweg-west	87821,01	433684,74	3,60	5,00	68,00	68,00	68,00	68,00	68,00	68,00	68,00	68,00	68,00	77,54	-28,24
68.01	Bunschotenweg-west	87838,11	433731,72	3,60	5,00	68,00	68,00	68,00	68,00	68,00	68,00	68,00	68,00	68,00	77,54	-28,24
68.01	Bunschotenweg-west	87855,21	433778,72	3,60	5,00	68,00	68,00	68,00	68,00	68,00	68,00	68,00	68,00	68,00	77,54	-28,24
68.01	Bunschotenweg-west	87872,30	433825,72	3,60	5,00	68,00	68,00	68,00	68,00	68,00	68,00	68,00	68,00	68,00	77,54	-28,24
68.01	Bunschotenweg-west	87889,41	433872,71	3,60	5,00	68,00	68,00	68,00	68,00	68,00	68,00	68,00	68,00	68,00	77,54	-28,24
68.01	Bunschotenweg-west	87850,89	433620,66	3,60	5,00	68,00	68,00	68,00	68,00	68,00	68,00	68,00	68,00	68,00	77,54	-28,24
68.01	Bunschotenweg-west	87867,98	433667,64	3,60	5,00	68,00	68,00	68,00	68,00	68,00	68,00	68,00	68,00	68,00	77,54	-28,24
68.01	Bunschotenweg-west	87885,09	433714,62	3,60	5,00	68,00	68,00	68,00	68,00	68,00	68,00	68,00	68,00	68,00	77,54	-28,24
68.01	Bunschotenweg-west	87902,19	433761,63	3,60	5,00	68,00	68,00	68,00	68,00	68,00	68,00	68,00	68,00	68,00	77,54	-28,24
68.01	Bunschotenweg-west	87919,29	433808,61	3,60	5,00	68,00	68,00	68,00	68,00	68,00	68,00	68,00	68,00	68,00	77,54	-28,24
68.01	Bunschotenweg-west	87897,87	433603,57	3,60	5,00	68,00	68,00	68,00	68,00	68,00	68,00	68,00	68,00	68,00	77,54	-28,24
68.01	Bunschotenweg-west	87914,97	433650,55	3,60	5,00	68,00	68,00	68,00	68,00	68,00	68,00	68,00	68,00	68,00	77,54	-28,24
68.01	Bunschotenweg-west	87932,07	433697,54	3,60	5,00	68,00	68,00	68,00	68,00	68,00	68,00	68,00	68,00	68,00	77,54	-28,24
68.01	Bunschotenweg-west	87949,17	433744,52	3,60	5,00	68,00	68,00	68,00	68,00	68,00	68,00	68,00	68,00	68,00	77,54	-28,24
68.01	Bunschotenweg-west	87944,85	433586,47	3,60	5,00	68,00	68,00	68,00	68,00	68,00	68,00	68,00	68,00	68,00	77,54	-28,24
68.01	Bunschotenweg-west	87961,95	433633,45	3,60	5,00	68,00	68,00	68,00	68,00	68,00	68,00	68,00	68,00	68,00	77,54	-28,24
68.01	Bunschotenweg-west	87979,06	433680,44	3,60	5,00	68,00	68,00	68,00	68,00	68,00	68,00	68,00	68,00	68,00	77,54	-28,24
68.01	Bunschotenweg-west	87996,15	433727,42	3,60	5,00	68,00	68,00	68,00	68,00	68,00	68,00	68,00	68,00	68,00	77,54	-28,24
68.01	Bunschotenweg-west	87991,85	433569,35	3,60	5,00	68,00	68,00	68,00	68,00	68,00	68,00	68,00	68,00	68,00	77,54	-28,24
68.01	Bunschotenweg-west	88008,95	433616,34	3,60	5,00	68,00	68,00	68,00	68,00	68,00	68,00	68,00	68,00	68,00	77,54	-28,24
68.01	Bunschotenweg-west	88026,03	433663,32	3,60	5,00	68,00	68,00	68,00	68,00	68,00	68,00	68,00	68,00	68,00	77,54	-28,24
68.01	Bunschotenweg-west	88043,14	433710,31	3,60	5,00	68,00	68,00	68,00	68,00	68,00	68,00	68,00	68,00	68,00	77,54	-28,24
68.01	Bunschotenweg-west	88038,83	433552,26	3,60	5,00	68,00	68,00	68,00	68,00	68,00	68,00	68,00	68,00	68,00	77,54	-28,24
68.01	Bunschotenweg-west	88055,93	433599,24	3,60	5,00	68,00	68,00	68,00	68,00	68,00	68,00	68,00	68,00	68,00	77,54	-28,24
68.01	Bunschotenweg-west	88073,02	433646,22	3,60	5,00	68,00	68,00	68,00	68,00	68,00	68,00	68,00	68,00	68,00	77,54	-28,24
68.01	Bunschotenweg-west	88090,14	433693,22	3,60	5,00	68,00	68,00	68,00	68,00	68,00	68,00	68,00	68,00	68,00	77,54	-28,24
68.01	Bunschotenweg-west	88085,82	433535,16	3,60	5,00	68,00	68,00	68,00	68,00	68,00	68,00	68,00	68,00	68,00	77,54	-28,24
68.01	Bunschotenweg-west	88102,92	433582,14	3,60	5,00	68,00	68,00	68,00	68,00	68,00	68,00	68,00	68,00	68,00	77,54	-28,24
68.01	Bunschotenweg-west	88120,00	433629,13	3,60	5,00	68,00	68,00	68,00	68,00	68,00	68,00	68,00	68,00	68,00	77,54	-28,24
68.01	Bunschotenweg-west	88137,11	433676,11	3,60	5,00	68,00	68,00	68,00	68,00	68,00	68,00	68,00	68,00	68,00	77,54	-28,24
68.01	Bunschotenweg-west	87308,38	434030,74	3,60	5,00	68,00	68,00	68,00	68,00	68,00	68,00	68,00	68,00	68,00	77,54	-28,24
68.01	Bunschotenweg-west	87325,47	434077,73	3,60	5,00	68,00	68,00	68,00	68,00	68,00	68,00	68,00	68,00	68,00	77,54	-28,24
68.01	Bunschotenweg-west	87338,26	433966,66	3,60	5,00	68,00	68,00	68,00	68,00	68,00	68,00	68,00	68,00	68,00	77,54	-28,24
68.01	Bunschotenweg-west	87355,37	434013,66	3,60	5,00	68,00	68,00	68,00	68,00	68,00	68,00	68,00	68,00	68,00	77,54	-28,24
68.01	Bunschotenweg-west	87372,46	434060,64	3,60	5,00	68,00	68,00	68,00	68,00	68,00	68,00	68,00	68,00	68,00	77,54	-28,24
68.01	Bunschotenweg-west	87368,15	433902,56	3,60	5,00	68,00	68,00	68,00	68,00	68,00	68,00	68,00	68,00	68,00	77,54	-28,24
68.01	Bunschotenweg-west	87385,25	433949,56	3,60	5,00	68,00	68,00	68,00	68,00	68,00	68,00	68,00	68,00	68,00	77,54	-28,24
68.01	Bunschotenweg-west	87936,39	433855,58	3,60	5,00	68,00	68,00	68,00	68,00	68,00	68,00	68,00	68,00	68,00	77,54	-28,24
68.01	Bunschotenweg-west	88132,80	433518,06	3,60	5,00	68,00	68,00	68,00	68,00	68,00	68,00	68,00	68,00	68,00	77,54	-28,24
68.01	Bunschotenweg-west	88149,89	433565,05	3,60	5,00	68,00	68,00	68,00	68,00	68,00	68,00	68,00	68,00	68,00	77,54	-28,24
68.01	Bunschotenweg-west	88166,99	433612,03	3,60	5,00	68,00	68,00	68,00	68,00	68,00	68,00	68,00	68,00	68,00	77,54	-28,24
68.01	Bunschotenweg-west	88184,10	433659,01	3,60	5,00	68,00	68,00	68,00	68,00	68,00	68,00	68,00	68,00	68,00	77,54	-28,24
68.01	Bunschotenweg-west	88179,78	433500,95	3,60	5,00	68,00	68,00	68,00	68,00	68,00	68,00	68,00	68,00	68,00	77,54	-28,24
68.01	Bunschotenweg-west	88196,88	433547,94	3,60	5,00	68,00	68,00	68,00	68,00	68,00	68,00	68,00	68,00	68,00	77,54	-28,24
68.01	Bunschotenweg-west	88213,97	433594,91	3,60	5,00	68,00	68,00	68,00	68,00	68,00	68,00	68,00	68,00	68,00	77,54	-28,24
68.01	Bunschotenweg-west	88231,08	433641,92	3,60	5,00	68,00	68,00	68,00	68,00	68,00	68,00	68,00	68,00	68,00	77,54	-28,24
65.08	Bunschotenweg-oost	88419,02	433573,51	3,60	5,00	65,00	65,00	65,00	65,00	65,00	65,00	65,00	65,00	65,00	74,54	-28,76

Model: Kopie van Nieuw model Waal-/Eemhaven - versie 20 september 2010
Model 2025 - EvaluatieT+
Groep: (hoofdgroep)
Lijst van Puntbronnen, voor rekenmethode Industrielawaai - IL

Naam	Omschr.	X	Y	Maaiveld	Hoogte	Lw 31	Lw 63	Lw 125	Lw 250	Lw 500	Lw 1k	Lw 2k	Lw 4k	Lw 8k	Lw Totaal	Red 1k
65.08	Bunschotenweg-oost	88466,01	433556,42	3,60	5,00	65,00	65,00	65,00	65,00	65,00	65,00	65,00	65,00	65,00	74,54	-28,76
65.08	Bunschotenweg-oost	88512,99	433539,31	3,60	5,00	65,00	65,00	65,00	65,00	65,00	65,00	65,00	65,00	65,00	74,54	-28,76
65.08	Bunschotenweg-oost	88559,97	433522,21	3,60	5,00	65,00	65,00	65,00	65,00	65,00	65,00	65,00	65,00	65,00	74,54	-28,76
65.08	Bunschotenweg-oost	88606,97	433505,11	3,60	5,00	65,00	65,00	65,00	65,00	65,00	65,00	65,00	65,00	65,00	74,54	-28,76
65.08	Bunschotenweg-oost	88653,95	433488,01	3,60	5,00	65,00	65,00	65,00	65,00	65,00	65,00	65,00	65,00	65,00	74,54	-28,76
65.08	Bunschotenweg-oost	88700,93	433470,90	3,60	5,00	65,00	65,00	65,00	65,00	65,00	65,00	65,00	65,00	65,00	74,54	-28,76
65.08	Bunschotenweg-oost	88747,92	433453,80	3,60	5,00	65,00	65,00	65,00	65,00	65,00	65,00	65,00	65,00	65,00	74,54	-28,76
65.08	Bunschotenweg-oost	88794,90	433436,71	3,60	5,00	65,00	65,00	65,00	65,00	65,00	65,00	65,00	65,00	65,00	74,54	-28,76
65.08	Bunschotenweg-oost	88226,75	433483,86	3,60	5,00	65,00	65,00	65,00	65,00	65,00	65,00	65,00	65,00	65,00	74,54	-28,76
65.08	Bunschotenweg-oost	88243,86	433530,83	3,60	5,00	65,00	65,00	65,00	65,00	65,00	65,00	65,00	65,00	65,00	74,54	-28,76
65.08	Bunschotenweg-oost	88260,97	433577,82	3,60	5,00	65,00	65,00	65,00	65,00	65,00	65,00	65,00	65,00	65,00	74,54	-28,76
65.08	Bunschotenweg-oost	88278,06	433624,82	3,60	5,00	65,00	65,00	65,00	65,00	65,00	65,00	65,00	65,00	65,00	74,54	-28,76
65.08	Bunschotenweg-oost	88273,74	433466,76	3,60	5,00	65,00	65,00	65,00	65,00	65,00	65,00	65,00	65,00	65,00	74,54	-28,76
65.08	Bunschotenweg-oost	88290,84	433513,73	3,60	5,00	65,00	65,00	65,00	65,00	65,00	65,00	65,00	65,00	65,00	74,54	-28,76
65.08	Bunschotenweg-oost	88307,95	433560,73	3,60	5,00	65,00	65,00	65,00	65,00	65,00	65,00	65,00	65,00	65,00	74,54	-28,76
65.08	Bunschotenweg-oost	88325,07	433607,71	3,60	5,00	65,00	65,00	65,00	65,00	65,00	65,00	65,00	65,00	65,00	74,54	-28,76
65.08	Bunschotenweg-oost	88320,74	433449,66	3,60	5,00	65,00	65,00	65,00	65,00	65,00	65,00	65,00	65,00	65,00	74,54	-28,76
65.08	Bunschotenweg-oost	88337,83	433496,64	3,60	5,00	65,00	65,00	65,00	65,00	65,00	65,00	65,00	65,00	65,00	74,54	-28,76
65.08	Bunschotenweg-oost	88354,95	433543,63	3,60	5,00	65,00	65,00	65,00	65,00	65,00	65,00	65,00	65,00	65,00	74,54	-28,76
65.08	Bunschotenweg-oost	88372,04	433590,60	3,60	5,00	65,00	65,00	65,00	65,00	65,00	65,00	65,00	65,00	65,00	74,54	-28,76
65.08	Bunschotenweg-oost	88839,11	433420,78	3,60	5,00	65,00	65,00	65,00	65,00	65,00	65,00	65,00	65,00	65,00	74,54	-27,64
68.02	ECT	88574,02	433034,56	3,60	5,00	68,00	68,00	68,00	68,00	68,00	68,00	68,00	68,00	68,00	77,54	-28,20
68.02	ECT	88621,00	433017,46	3,60	5,00	68,00	68,00	68,00	68,00	68,00	68,00	68,00	68,00	68,00	77,54	-28,20
68.02	ECT	88668,01	433000,35	3,60	5,00	68,00	68,00	68,00	68,00	68,00	68,00	68,00	68,00	68,00	77,54	-28,20
68.02	ECT	88714,98	432983,24	3,60	5,00	68,00	68,00	68,00	68,00	68,00	68,00	68,00	68,00	68,00	77,54	-28,20
68.02	ECT	88761,96	432966,15	3,60	5,00	68,00	68,00	68,00	68,00	68,00	68,00	68,00	68,00	68,00	77,54	-28,20
68.02	ECT	88808,95	432949,06	3,60	5,00	68,00	68,00	68,00	68,00	68,00	68,00	68,00	68,00	68,00	77,54	-28,20
68.02	ECT	88855,93	432931,95	3,60	5,00	68,00	68,00	68,00	68,00	68,00	68,00	68,00	68,00	68,00	77,54	-28,20
68.02	ECT	88902,91	432914,85	3,60	5,00	68,00	68,00	68,00	68,00	68,00	68,00	68,00	68,00	68,00	77,54	-28,20
68.02	ECT	88949,91	432897,75	3,60	5,00	68,00	68,00	68,00	68,00	68,00	68,00	68,00	68,00	68,00	77,54	-28,20
68.02	ECT	88996,89	432880,65	3,60	5,00	68,00	68,00	68,00	68,00	68,00	68,00	68,00	68,00	68,00	77,54	-28,20
68.02	ECT	89043,87	432863,54	3,60	5,00	68,00	68,00	68,00	68,00	68,00	68,00	68,00	68,00	68,00	77,54	-28,20
68.02	ECT	89090,86	432846,44	3,60	5,00	68,00	68,00	68,00	68,00	68,00	68,00	68,00	68,00	68,00	77,54	-28,20
68.02	ECT	89137,84	432829,35	3,60	5,00	68,00	68,00	68,00	68,00	68,00	68,00	68,00	68,00	68,00	77,54	-28,20
68.02	ECT	88368,97	433055,96	3,60	5,00	68,00	68,00	68,00	68,00	68,00	68,00	68,00	68,00	68,00	77,54	-28,20
68.02	ECT	88415,96	433038,86	3,60	5,00	68,00	68,00	68,00	68,00	68,00	68,00	68,00	68,00	68,00	77,54	-28,20
68.02	ECT	88462,94	433021,77	3,60	5,00	68,00	68,00	68,00	68,00	68,00	68,00	68,00	68,00	68,00	77,54	-28,20
68.02	ECT	87741,07	433231,32	3,60	5,00	68,00	68,00	68,00	68,00	68,00	68,00	68,00	68,00	68,00	77,54	-28,20
68.02	ECT	87770,96	433167,21	3,60	5,00	68,00	68,00	68,00	68,00	68,00	68,00	68,00	68,00	68,00	77,54	-28,20
68.02	ECT	87788,09	433214,19	3,60	5,00	68,00	68,00	68,00	68,00	68,00	68,00	68,00	68,00	68,00	77,54	-28,20
68.02	ECT	87817,94	433150,11	3,60	5,00	68,00	68,00	68,00	68,00	68,00	68,00	68,00	68,00	68,00	77,54	-28,20
68.02	ECT	87835,06	433197,09	3,60	5,00	68,00	68,00	68,00	68,00	68,00	68,00	68,00	68,00	68,00	77,54	-28,20
68.02	ECT	87864,93	433133,02	3,60	5,00	68,00	68,00	68,00	68,00	68,00	68,00	68,00	68,00	68,00	77,54	-28,20
68.02	ECT	87882,03	433180,00	3,60	5,00	68,00	68,00	68,00	68,00	68,00	68,00	68,00	68,00	68,00	77,54	-28,20
68.02	ECT	87911,92	433115,92	3,60	5,00	68,00	68,00	68,00	68,00	68,00	68,00	68,00	68,00	68,00	77,54	-28,20
68.02	ECT	87929,03	433162,91	3,60	5,00	68,00	68,00	68,00	68,00	68,00	68,00	68,00	68,00	68,00	77,54	-28,20
68.02	ECT	87958,89	433098,81	3,60	5,00	68,00	68,00	68,00	68,00	68,00	68,00	68,00	68,00	68,00	77,54	-28,20
68.02	ECT	87976,01	433145,78	3,60	5,00	68,00	68,00	68,00	68,00	68,00	68,00	68,00	68,00	68,00	77,54	-28,20
68.02	ECT	88005,88	433081,70	3,60	5,00	68,00	68,00	68,00	68,00	68,00	68,00	68,00	68,00	68,00	77,54	-28,20

Model: Kopie van Nieuw model Waal-/Eemhaven - versie 20 september 2010
Model 2025 - EvaluatieT+
Groep: (hoofdgroep)
Lijst van Puntbronnen, voor rekenmethode Industrielawaai - IL

Naam	Omschr.	X	Y	Maaiveld	Hoogte	Lw 31	Lw 63	Lw 125	Lw 250	Lw 500	Lw 1k	Lw 2k	Lw 4k	Lw 8k	Lw Totaal	Red 1k
68.02	ECT	88022,98	433128,68	3,60	5,00	68,00	68,00	68,00	68,00	68,00	68,00	68,00	68,00	68,00	77,54	-28,20
68.02	ECT	88052,89	433064,61	3,60	5,00	68,00	68,00	68,00	68,00	68,00	68,00	68,00	68,00	68,00	77,54	-28,20
68.02	ECT	88069,97	433111,60	3,60	5,00	68,00	68,00	68,00	68,00	68,00	68,00	68,00	68,00	68,00	77,54	-28,20
68.02	ECT	88099,87	433047,51	3,60	5,00	68,00	68,00	68,00	68,00	68,00	68,00	68,00	68,00	68,00	77,54	-28,20
68.02	ECT	88116,97	433094,51	3,60	5,00	68,00	68,00	68,00	68,00	68,00	68,00	68,00	68,00	68,00	77,54	-28,20
68.02	ECT	88146,83	433030,40	3,60	5,00	68,00	68,00	68,00	68,00	68,00	68,00	68,00	68,00	68,00	77,54	-28,20
68.02	ECT	88163,95	433077,38	3,60	5,00	68,00	68,00	68,00	68,00	68,00	68,00	68,00	68,00	68,00	77,54	-28,20
68.02	ECT	88193,83	433013,30	3,60	5,00	68,00	68,00	68,00	68,00	68,00	68,00	68,00	68,00	68,00	77,54	-28,20
68.02	ECT	88210,92	433060,28	3,60	5,00	68,00	68,00	68,00	68,00	68,00	68,00	68,00	68,00	68,00	77,54	-28,20
68.02	ECT	88240,81	432996,21	3,60	5,00	68,00	68,00	68,00	68,00	68,00	68,00	68,00	68,00	68,00	77,54	-28,20
68.02	ECT	88257,91	433043,19	3,60	5,00	68,00	68,00	68,00	68,00	68,00	68,00	68,00	68,00	68,00	77,54	-28,20
68.02	ECT	88287,79	432979,11	3,60	5,00	68,00	68,00	68,00	68,00	68,00	68,00	68,00	68,00	68,00	77,54	-28,20
68.02	ECT	88304,89	433026,09	3,60	5,00	68,00	68,00	68,00	68,00	68,00	68,00	68,00	68,00	68,00	77,54	-28,20
68.02	ECT	88334,79	432961,99	3,60	5,00	68,00	68,00	68,00	68,00	68,00	68,00	68,00	68,00	68,00	77,54	-28,20
68.02	ECT	88351,89	433008,98	3,60	5,00	68,00	68,00	68,00	68,00	68,00	68,00	68,00	68,00	68,00	77,54	-28,20
68.02	ECT	88381,77	432944,90	3,60	5,00	68,00	68,00	68,00	68,00	68,00	68,00	68,00	68,00	68,00	77,54	-28,20
68.02	ECT	88398,87	432991,88	3,60	5,00	68,00	68,00	68,00	68,00	68,00	68,00	68,00	68,00	68,00	77,54	-28,20
68.02	ECT	88428,76	432927,80	3,60	5,00	68,00	68,00	68,00	68,00	68,00	68,00	68,00	68,00	68,00	77,54	-28,20
68.02	ECT	88445,86	432974,78	3,60	5,00	68,00	68,00	68,00	68,00	68,00	68,00	68,00	68,00	68,00	77,54	-28,20
68.02	ECT	87694,01	433248,22	3,60	5,00	68,00	68,00	68,00	68,00	68,00	68,00	68,00	68,00	68,00	77,54	-28,20
68.02	ECT	87723,86	433184,14	3,60	5,00	68,00	68,00	68,00	68,00	68,00	68,00	68,00	68,00	68,00	77,54	-28,20
68.02	ECT	88228,03	433107,26	3,60	5,00	68,00	68,00	68,00	68,00	68,00	68,00	68,00	68,00	68,00	77,54	-28,20
68.02	ECT	88275,01	433090,18	3,60	5,00	68,00	68,00	68,00	68,00	68,00	68,00	68,00	68,00	68,00	77,54	-28,20
68.02	ECT	88322,00	433073,08	3,60	5,00	68,00	68,00	68,00	68,00	68,00	68,00	68,00	68,00	68,00	77,54	-28,20
68.02	ECT	88475,74	432910,70	3,60	5,00	68,00	68,00	68,00	68,00	68,00	68,00	68,00	68,00	68,00	77,54	-28,20
68.02	ECT	88492,83	432957,69	3,60	5,00	68,00	68,00	68,00	68,00	68,00	68,00	68,00	68,00	68,00	77,54	-28,20
68.02	ECT	88509,93	433004,67	3,60	5,00	68,00	68,00	68,00	68,00	68,00	68,00	68,00	68,00	68,00	77,54	-28,20
68.02	ECT	88522,72	432893,59	3,60	5,00	68,00	68,00	68,00	68,00	68,00	68,00	68,00	68,00	68,00	77,54	-28,20
68.02	ECT	88539,82	432940,58	3,60	5,00	68,00	68,00	68,00	68,00	68,00	68,00	68,00	68,00	68,00	77,54	-28,20
68.02	ECT	88556,91	432987,55	3,60	5,00	68,00	68,00	68,00	68,00	68,00	68,00	68,00	68,00	68,00	77,54	-28,20
68.02	ECT	88569,69	432876,50	3,60	5,00	68,00	68,00	68,00	68,00	68,00	68,00	68,00	68,00	68,00	77,54	-28,20
68.02	ECT	88586,80	432923,47	3,60	5,00	68,00	68,00	68,00	68,00	68,00	68,00	68,00	68,00	68,00	77,54	-28,20
68.02	ECT	88603,91	432970,46	3,60	5,00	68,00	68,00	68,00	68,00	68,00	68,00	68,00	68,00	68,00	77,54	-28,20
68.02	ECT	88616,68	432859,40	3,60	5,00	68,00	68,00	68,00	68,00	68,00	68,00	68,00	68,00	68,00	77,54	-28,20
68.02	ECT	88633,78	432906,37	3,60	5,00	68,00	68,00	68,00	68,00	68,00	68,00	68,00	68,00	68,00	77,54	-28,20
68.02	ECT	88650,89	432953,37	3,60	5,00	68,00	68,00	68,00	68,00	68,00	68,00	68,00	68,00	68,00	77,54	-28,20
68.02	ECT	88663,68	432842,30	3,60	5,00	68,00	68,00	68,00	68,00	68,00	68,00	68,00	68,00	68,00	77,54	-28,20
68.02	ECT	88680,77	432889,28	3,60	5,00	68,00	68,00	68,00	68,00	68,00	68,00	68,00	68,00	68,00	77,54	-28,20
68.02	ECT	88697,89	432936,27	3,60	5,00	68,00	68,00	68,00	68,00	68,00	68,00	68,00	68,00	68,00	77,54	-28,20
68.02	ECT	88710,66	432825,18	3,60	5,00	68,00	68,00	68,00	68,00	68,00	68,00	68,00	68,00	68,00	77,54	-28,20
68.02	ECT	88727,76	432872,18	3,60	5,00	68,00	68,00	68,00	68,00	68,00	68,00	68,00	68,00	68,00	77,54	-28,20
68.02	ECT	88744,87	432919,17	3,60	5,00	68,00	68,00	68,00	68,00	68,00	68,00	68,00	68,00	68,00	77,54	-28,20
68.02	ECT	88757,64	432808,09	3,60	5,00	68,00	68,00	68,00	68,00	68,00	68,00	68,00	68,00	68,00	77,54	-28,20
68.02	ECT	88774,74	432855,08	3,60	5,00	68,00	68,00	68,00	68,00	68,00	68,00	68,00	68,00	68,00	77,54	-28,20
68.02	ECT	88791,85	432902,06	3,60	5,00	68,00	68,00	68,00	68,00	68,00	68,00	68,00	68,00	68,00	77,54	-28,20
68.02	ECT	88804,63	432790,99	3,60	5,00	68,00	68,00	68,00	68,00	68,00	68,00	68,00	68,00	68,00	77,54	-28,20
68.02	ECT	88821,72	432837,97	3,60	5,00	68,00	68,00	68,00	68,00	68,00	68,00	68,00	68,00	68,00	77,54	-28,20
68.02	ECT	88838,83	432884,96	3,60	5,00	68,00	68,00	68,00	68,00	68,00	68,00	68,00	68,00	68,00	77,54	-28,20
68.02	ECT	88851,61	432773,89	3,60	5,00	68,00	68,00	68,00	68,00	68,00	68,00	68,00	68,00	68,00	77,54	-28,20

Model: Kopie van Nieuw model Waal-/Eemhaven - versie 20 september 2010
Model 2025 - EvaluatieT+
Groep: (hoofdgroep)
Lijst van Puntbronnen, voor rekenmethode Industrielawaai - IL

Naam	Omschr.	X	Y	Maaiveld	Hoogte	Lw 31	Lw 63	Lw 125	Lw 250	Lw 500	Lw 1k	Lw 2k	Lw 4k	Lw 8k	Lw Totaal	Red 1k
68.02	ECT	88868,71	432820,88	3,60	5,00	68,00	68,00	68,00	68,00	68,00	68,00	68,00	68,00	68,00	77,54	-28,20
68.02	ECT	88885,80	432867,86	3,60	5,00	68,00	68,00	68,00	68,00	68,00	68,00	68,00	68,00	68,00	77,54	-28,20
68.02	ECT	88898,60	432756,78	3,60	5,00	68,00	68,00	68,00	68,00	68,00	68,00	68,00	68,00	68,00	77,54	-28,20
68.02	ECT	88915,70	432803,78	3,60	5,00	68,00	68,00	68,00	68,00	68,00	68,00	68,00	68,00	68,00	77,54	-28,20
68.02	ECT	88932,81	432850,77	3,60	5,00	68,00	68,00	68,00	68,00	68,00	68,00	68,00	68,00	68,00	77,54	-28,20
68.02	ECT	88945,58	432739,69	3,60	5,00	68,00	68,00	68,00	68,00	68,00	68,00	68,00	68,00	68,00	77,54	-28,20
68.02	ECT	88962,67	432786,67	3,60	5,00	68,00	68,00	68,00	68,00	68,00	68,00	68,00	68,00	68,00	77,54	-28,20
68.02	ECT	88979,79	432833,66	3,60	5,00	68,00	68,00	68,00	68,00	68,00	68,00	68,00	68,00	68,00	77,54	-28,20
68.02	ECT	88992,56	432722,59	3,60	5,00	68,00	68,00	68,00	68,00	68,00	68,00	68,00	68,00	68,00	77,54	-28,20
68.02	ECT	89009,67	432769,56	3,60	5,00	68,00	68,00	68,00	68,00	68,00	68,00	68,00	68,00	68,00	77,54	-28,20
68.02	ECT	89026,77	432816,56	3,60	5,00	68,00	68,00	68,00	68,00	68,00	68,00	68,00	68,00	68,00	77,54	-28,20
68.02	ECT	89039,54	432705,48	3,60	5,00	68,00	68,00	68,00	68,00	68,00	68,00	68,00	68,00	68,00	77,54	-28,20
68.02	ECT	89056,65	432752,46	3,60	5,00	68,00	68,00	68,00	68,00	68,00	68,00	68,00	68,00	68,00	77,54	-28,20
68.02	ECT	89073,75	432799,46	3,60	5,00	68,00	68,00	68,00	68,00	68,00	68,00	68,00	68,00	68,00	77,54	-28,20
68.02	ECT	89086,54	432688,38	3,60	5,00	68,00	68,00	68,00	68,00	68,00	68,00	68,00	68,00	68,00	77,54	-28,20
68.02	ECT	89103,64	432735,38	3,60	5,00	68,00	68,00	68,00	68,00	68,00	68,00	68,00	68,00	68,00	77,54	-28,20
68.02	ECT	89120,73	432782,37	3,60	5,00	68,00	68,00	68,00	68,00	68,00	68,00	68,00	68,00	68,00	77,54	-28,20
68.02	ECT	89133,51	432671,28	3,60	5,00	68,00	68,00	68,00	68,00	68,00	68,00	68,00	68,00	68,00	77,54	-28,20
68.02	ECT	89150,63	432718,27	3,60	5,00	68,00	68,00	68,00	68,00	68,00	68,00	68,00	68,00	68,00	77,54	-28,20
68.02	ECT	89167,72	432765,25	3,60	5,00	68,00	68,00	68,00	68,00	68,00	68,00	68,00	68,00	68,00	77,54	-28,20
68.02	ECT	89180,50	432654,19	3,60	5,00	68,00	68,00	68,00	68,00	68,00	68,00	68,00	68,00	68,00	77,54	-28,20
68.02	ECT	89197,61	432701,16	3,60	5,00	68,00	68,00	68,00	68,00	68,00	68,00	68,00	68,00	68,00	77,54	-28,20
68.02	ECT	89227,48	432637,09	3,60	5,00	68,00	68,00	68,00	68,00	68,00	68,00	68,00	68,00	68,00	77,54	-28,20
68.02	ECT	87907,10	432803,04	3,60	5,00	68,00	68,00	68,00	68,00	68,00	68,00	68,00	68,00	68,00	77,54	-28,20
68.02	ECT	87937,00	432738,95	3,60	5,00	68,00	68,00	68,00	68,00	68,00	68,00	68,00	68,00	68,00	77,54	-28,20
68.02	ECT	87954,09	432785,94	3,60	5,00	68,00	68,00	68,00	68,00	68,00	68,00	68,00	68,00	68,00	77,54	-28,20
68.02	ECT	87966,87	432674,85	3,60	5,00	68,00	68,00	68,00	68,00	68,00	68,00	68,00	68,00	68,00	77,54	-28,20
68.02	ECT	87983,98	432721,85	3,60	5,00	68,00	68,00	68,00	68,00	68,00	68,00	68,00	68,00	68,00	77,54	-28,20
68.02	ECT	88001,08	432768,83	3,60	5,00	68,00	68,00	68,00	68,00	68,00	68,00	68,00	68,00	68,00	77,54	-28,20
68.02	ECT	87996,76	432610,78	3,60	5,00	68,00	68,00	68,00	68,00	68,00	68,00	68,00	68,00	68,00	77,54	-28,20
68.02	ECT	88013,86	432657,75	3,60	5,00	68,00	68,00	68,00	68,00	68,00	68,00	68,00	68,00	68,00	77,54	-28,20
68.02	ECT	88030,96	432704,74	3,60	5,00	68,00	68,00	68,00	68,00	68,00	68,00	68,00	68,00	68,00	77,54	-28,20
68.02	ECT	88048,06	432751,73	3,60	5,00	68,00	68,00	68,00	68,00	68,00	68,00	68,00	68,00	68,00	77,54	-28,20
68.02	ECT	88026,64	432546,68	3,60	5,00	68,00	68,00	68,00	68,00	68,00	68,00	68,00	68,00	68,00	77,54	-28,20
68.02	ECT	88043,75	432593,67	3,60	5,00	68,00	68,00	68,00	68,00	68,00	68,00	68,00	68,00	68,00	77,54	-28,20
68.02	ECT	88060,84	432640,66	3,60	5,00	68,00	68,00	68,00	68,00	68,00	68,00	68,00	68,00	68,00	77,54	-28,20
68.02	ECT	88077,94	432687,64	3,60	5,00	68,00	68,00	68,00	68,00	68,00	68,00	68,00	68,00	68,00	77,54	-28,20
68.02	ECT	88095,04	432734,62	3,60	5,00	68,00	68,00	68,00	68,00	68,00	68,00	68,00	68,00	68,00	77,54	-28,20
68.02	ECT	88056,52	432482,59	3,60	5,00	68,00	68,00	68,00	68,00	68,00	68,00	68,00	68,00	68,00	77,54	-28,20
68.02	ECT	88073,62	432529,59	3,60	5,00	68,00	68,00	68,00	68,00	68,00	68,00	68,00	68,00	68,00	77,54	-28,20
68.02	ECT	88090,72	432576,57	3,60	5,00	68,00	68,00	68,00	68,00	68,00	68,00	68,00	68,00	68,00	77,54	-28,20
68.02	ECT	88107,83	432623,56	3,60	5,00	68,00	68,00	68,00	68,00	68,00	68,00	68,00	68,00	68,00	77,54	-28,20
68.02	ECT	88124,93	432670,53	3,60	5,00	68,00	68,00	68,00	68,00	68,00	68,00	68,00	68,00	68,00	77,54	-28,20
68.02	ECT	88142,04	432717,54	3,60	5,00	68,00	68,00	68,00	68,00	68,00	68,00	68,00	68,00	68,00	77,54	-28,20
68.02	ECT	88086,40	432418,52	3,60	5,00	68,00	68,00	68,00	68,00	68,00	68,00	68,00	68,00	68,00	77,54	-28,20
68.02	ECT	88103,51	432465,50	3,60	5,00	68,00	68,00	68,00	68,00	68,00	68,00	68,00	68,00	68,00	77,54	-28,20
68.02	ECT	88120,61	432512,49	3,60	5,00	68,00	68,00	68,00	68,00	68,00	68,00	68,00	68,00	68,00	77,54	-28,20
68.02	ECT	88137,72	432559,47	3,60	5,00	68,00	68,00	68,00	68,00	68,00	68,00	68,00	68,00	68,00	77,54	-28,20
68.02	ECT	88154,80	432606,45	3,60	5,00	68,00	68,00	68,00	68,00	68,00	68,00	68,00	68,00	68,00	77,54	-28,20

Model: Kopie van Nieuw model Waal-/Eemhaven - versie 20 september 2010
Model 2025 - EvaluatieT+
Groep: (hoofdgroep)
Lijst van Puntbronnen, voor rekenmethode Industrielawaai - IL

Naam	Omschr.	X	Y	Maaiveld	Hoogte	Lw 31	Lw 63	Lw 125	Lw 250	Lw 500	Lw 1k	Lw 2k	Lw 4k	Lw 8k	Lw Totaal	Red 1k
68.02	ECT	88171,91	432653,44	3,60	5,00	68,00	68,00	68,00	68,00	68,00	68,00	68,00	68,00	68,00	77,54	-28,20
68.02	ECT	88189,01	432700,43	3,60	5,00	68,00	68,00	68,00	68,00	68,00	68,00	68,00	68,00	68,00	77,54	-28,20
68.02	ECT	88116,28	432354,42	3,60	5,00	68,00	68,00	68,00	68,00	68,00	68,00	68,00	68,00	68,00	77,54	-28,20
68.02	ECT	88133,39	432401,41	3,60	5,00	68,00	68,00	68,00	68,00	68,00	68,00	68,00	68,00	68,00	77,54	-28,20
68.02	ECT	88150,49	432448,42	3,60	5,00	68,00	68,00	68,00	68,00	68,00	68,00	68,00	68,00	68,00	77,54	-28,20
68.02	ECT	88167,60	432495,40	3,60	5,00	68,00	68,00	68,00	68,00	68,00	68,00	68,00	68,00	68,00	77,54	-28,20
68.02	ECT	88184,69	432542,37	3,60	5,00	68,00	68,00	68,00	68,00	68,00	68,00	68,00	68,00	68,00	77,54	-28,20
68.02	ECT	88201,79	432589,35	3,60	5,00	68,00	68,00	68,00	68,00	68,00	68,00	68,00	68,00	68,00	77,54	-28,20
68.02	ECT	88218,91	432636,34	3,60	5,00	68,00	68,00	68,00	68,00	68,00	68,00	68,00	68,00	68,00	77,54	-28,20
68.02	ECT	88236,00	432683,33	3,60	5,00	68,00	68,00	68,00	68,00	68,00	68,00	68,00	68,00	68,00	77,54	-28,20
68.02	ECT	88163,27	432337,32	3,60	5,00	68,00	68,00	68,00	68,00	68,00	68,00	68,00	68,00	68,00	77,54	-28,20
68.02	ECT	88180,39	432384,32	3,60	5,00	68,00	68,00	68,00	68,00	68,00	68,00	68,00	68,00	68,00	77,54	-28,20
68.02	ECT	88197,49	432431,31	3,60	5,00	68,00	68,00	68,00	68,00	68,00	68,00	68,00	68,00	68,00	77,54	-28,20
68.02	ECT	88214,58	432478,27	3,60	5,00	68,00	68,00	68,00	68,00	68,00	68,00	68,00	68,00	68,00	77,54	-28,20
68.02	ECT	88231,67	432525,27	3,60	5,00	68,00	68,00	68,00	68,00	68,00	68,00	68,00	68,00	68,00	77,54	-28,20
68.02	ECT	88248,78	432572,25	3,60	5,00	68,00	68,00	68,00	68,00	68,00	68,00	68,00	68,00	68,00	77,54	-28,20
68.02	ECT	88265,89	432619,23	3,60	5,00	68,00	68,00	68,00	68,00	68,00	68,00	68,00	68,00	68,00	77,54	-28,20
68.02	ECT	88282,99	432666,22	3,60	5,00	68,00	68,00	68,00	68,00	68,00	68,00	68,00	68,00	68,00	77,54	-28,20
68.02	ECT	88210,25	432320,23	3,60	5,00	68,00	68,00	68,00	68,00	68,00	68,00	68,00	68,00	68,00	77,54	-28,20
68.02	ECT	88227,36	432367,21	3,60	5,00	68,00	68,00	68,00	68,00	68,00	68,00	68,00	68,00	68,00	77,54	-28,20
68.02	ECT	88244,47	432414,19	3,60	5,00	68,00	68,00	68,00	68,00	68,00	68,00	68,00	68,00	68,00	77,54	-28,20
68.02	ECT	88261,57	432461,18	3,60	5,00	68,00	68,00	68,00	68,00	68,00	68,00	68,00	68,00	68,00	77,54	-28,20
68.02	ECT	88278,66	432508,17	3,60	5,00	68,00	68,00	68,00	68,00	68,00	68,00	68,00	68,00	68,00	77,54	-28,20
68.02	ECT	88295,77	432555,15	3,60	5,00	68,00	68,00	68,00	68,00	68,00	68,00	68,00	68,00	68,00	77,54	-28,20
68.02	ECT	88312,87	432602,13	3,60	5,00	68,00	68,00	68,00	68,00	68,00	68,00	68,00	68,00	68,00	77,54	-28,20
68.02	ECT	88329,97	432649,13	3,60	5,00	68,00	68,00	68,00	68,00	68,00	68,00	68,00	68,00	68,00	77,54	-28,20
68.02	ECT	88257,24	432303,13	3,60	5,00	68,00	68,00	68,00	68,00	68,00	68,00	68,00	68,00	68,00	77,54	-28,20
68.02	ECT	88274,35	432350,11	3,60	5,00	68,00	68,00	68,00	68,00	68,00	68,00	68,00	68,00	68,00	77,54	-28,20
68.02	ECT	88291,46	432397,09	3,60	5,00	68,00	68,00	68,00	68,00	68,00	68,00	68,00	68,00	68,00	77,54	-28,20
68.02	ECT	88308,54	432444,09	3,60	5,00	68,00	68,00	68,00	68,00	68,00	68,00	68,00	68,00	68,00	77,54	-28,20
68.02	ECT	88325,64	432491,07	3,60	5,00	68,00	68,00	68,00	68,00	68,00	68,00	68,00	68,00	68,00	77,54	-28,20
68.02	ECT	88342,75	432538,04	3,60	5,00	68,00	68,00	68,00	68,00	68,00	68,00	68,00	68,00	68,00	77,54	-28,20
68.02	ECT	88359,87	432585,04	3,60	5,00	68,00	68,00	68,00	68,00	68,00	68,00	68,00	68,00	68,00	77,54	-28,20
68.02	ECT	88376,96	432632,02	3,60	5,00	68,00	68,00	68,00	68,00	68,00	68,00	68,00	68,00	68,00	77,54	-28,20
68.02	ECT	88304,22	432286,01	3,60	5,00	68,00	68,00	68,00	68,00	68,00	68,00	68,00	68,00	68,00	77,54	-28,20
68.02	ECT	88321,33	432333,02	3,60	5,00	68,00	68,00	68,00	68,00	68,00	68,00	68,00	68,00	68,00	77,54	-28,20
68.02	ECT	88338,43	432380,01	3,60	5,00	68,00	68,00	68,00	68,00	68,00	68,00	68,00	68,00	68,00	77,54	-28,20
68.02	ECT	88355,54	432427,00	3,60	5,00	68,00	68,00	68,00	68,00	68,00	68,00	68,00	68,00	68,00	77,54	-28,20
68.02	ECT	88372,63	432473,96	3,60	5,00	68,00	68,00	68,00	68,00	68,00	68,00	68,00	68,00	68,00	77,54	-28,20
68.02	ECT	88389,74	432520,94	3,60	5,00	68,00	68,00	68,00	68,00	68,00	68,00	68,00	68,00	68,00	77,54	-28,20
68.02	ECT	88406,83	432567,93	3,60	5,00	68,00	68,00	68,00	68,00	68,00	68,00	68,00	68,00	68,00	77,54	-28,20
68.02	ECT	88423,94	432614,92	3,60	5,00	68,00	68,00	68,00	68,00	68,00	68,00	68,00	68,00	68,00	77,54	-28,20
68.02	ECT	88351,22	432268,92	3,60	5,00	68,00	68,00	68,00	68,00	68,00	68,00	68,00	68,00	68,00	77,54	-28,20
68.02	ECT	88368,31	432315,92	3,60	5,00	68,00	68,00	68,00	68,00	68,00	68,00	68,00	68,00	68,00	77,54	-28,20
68.02	ECT	88385,40	432362,90	3,60	5,00	68,00	68,00	68,00	68,00	68,00	68,00	68,00	68,00	68,00	77,54	-28,20
68.02	ECT	88402,51	432409,87	3,60	5,00	68,00	68,00	68,00	68,00	68,00	68,00	68,00	68,00	68,00	77,54	-28,20
68.02	ECT	88419,62	432456,86	3,60	5,00	68,00	68,00	68,00	68,00	68,00	68,00	68,00	68,00	68,00	77,54	-28,20
68.02	ECT	88436,72	432503,85	3,60	5,00	68,00	68,00	68,00	68,00	68,00	68,00	68,00	68,00	68,00	77,54	-28,20
68.02	ECT	88453,82	432550,83	3,60	5,00	68,00	68,00	68,00	68,00	68,00	68,00	68,00	68,00	68,00	77,54	-28,20

Model: Kopie van Nieuw model Waal-/Eemhaven - versie 20 september 2010
Model 2025 - EvaluatieT+
Groep: (hoofdgroep)
Lijst van Puntbronnen, voor rekenmethode Industrielawaai - IL

Naam	Omschr.	X	Y	Maaiveld	Hoogte	Lw 31	Lw 63	Lw 125	Lw 250	Lw 500	Lw 1k	Lw 2k	Lw 4k	Lw 8k	Lw Totaal	Red 1k
68.02	ECT	88470,92	432597,84	3,60	5,00	68,00	68,00	68,00	68,00	68,00	68,00	68,00	68,00	68,00	77,54	-28,20
68.02	ECT	88398,20	432251,83	3,60	5,00	68,00	68,00	68,00	68,00	68,00	68,00	68,00	68,00	68,00	77,54	-28,20
68.02	ECT	88415,32	432298,81	3,60	5,00	68,00	68,00	68,00	68,00	68,00	68,00	68,00	68,00	68,00	77,54	-28,20
68.02	ECT	88432,40	432345,79	3,60	5,00	68,00	68,00	68,00	68,00	68,00	68,00	68,00	68,00	68,00	77,54	-28,20
68.02	ECT	88449,50	432392,78	3,60	5,00	68,00	68,00	68,00	68,00	68,00	68,00	68,00	68,00	68,00	77,54	-28,20
68.02	ECT	88466,60	432439,76	3,60	5,00	68,00	68,00	68,00	68,00	68,00	68,00	68,00	68,00	68,00	77,54	-28,20
68.02	ECT	88483,72	432486,75	3,60	5,00	68,00	68,00	68,00	68,00	68,00	68,00	68,00	68,00	68,00	77,54	-28,20
68.02	ECT	88500,80	432533,73	3,60	5,00	68,00	68,00	68,00	68,00	68,00	68,00	68,00	68,00	68,00	77,54	-28,20
68.02	ECT	88517,90	432580,73	3,60	5,00	68,00	68,00	68,00	68,00	68,00	68,00	68,00	68,00	68,00	77,54	-28,20
68.02	ECT	88445,46	432235,33	3,60	5,00	68,00	68,00	68,00	68,00	68,00	68,00	68,00	68,00	68,00	77,54	-28,20
68.02	ECT	88462,29	432281,70	3,60	5,00	68,00	68,00	68,00	68,00	68,00	68,00	68,00	68,00	68,00	77,54	-28,20
68.02	ECT	88479,39	432328,69	3,60	5,00	68,00	68,00	68,00	68,00	68,00	68,00	68,00	68,00	68,00	77,54	-28,20
68.02	ECT	88496,48	432375,68	3,60	5,00	68,00	68,00	68,00	68,00	68,00	68,00	68,00	68,00	68,00	77,54	-28,20
68.02	ECT	88513,59	432422,67	3,60	5,00	68,00	68,00	68,00	68,00	68,00	68,00	68,00	68,00	68,00	77,54	-28,20
68.02	ECT	88530,70	432469,65	3,60	5,00	68,00	68,00	68,00	68,00	68,00	68,00	68,00	68,00	68,00	77,54	-28,20
68.02	ECT	88547,80	432516,63	3,60	5,00	68,00	68,00	68,00	68,00	68,00	68,00	68,00	68,00	68,00	77,54	-28,20
68.02	ECT	88564,90	432563,62	3,60	5,00	68,00	68,00	68,00	68,00	68,00	68,00	68,00	68,00	68,00	77,54	-28,20
68.02	ECT	88509,27	432264,61	3,60	5,00	68,00	68,00	68,00	68,00	68,00	68,00	68,00	68,00	68,00	77,54	-28,20
68.02	ECT	88526,37	432311,61	3,60	5,00	68,00	68,00	68,00	68,00	68,00	68,00	68,00	68,00	68,00	77,54	-28,20
68.02	ECT	88543,48	432358,58	3,60	5,00	68,00	68,00	68,00	68,00	68,00	68,00	68,00	68,00	68,00	77,54	-28,20
68.02	ECT	88560,58	432405,56	3,60	5,00	68,00	68,00	68,00	68,00	68,00	68,00	68,00	68,00	68,00	77,54	-28,20
68.02	ECT	88577,67	432452,54	3,60	5,00	68,00	68,00	68,00	68,00	68,00	68,00	68,00	68,00	68,00	77,54	-28,20
68.02	ECT	88594,77	432499,53	3,60	5,00	68,00	68,00	68,00	68,00	68,00	68,00	68,00	68,00	68,00	77,54	-28,20
68.02	ECT	88611,88	432546,52	3,60	5,00	68,00	68,00	68,00	68,00	68,00	68,00	68,00	68,00	68,00	77,54	-28,20
68.02	ECT	88556,26	432247,52	3,60	5,00	68,00	68,00	68,00	68,00	68,00	68,00	68,00	68,00	68,00	77,54	-28,20
68.02	ECT	88573,35	432294,50	3,60	5,00	68,00	68,00	68,00	68,00	68,00	68,00	68,00	68,00	68,00	77,54	-28,20
68.02	ECT	88590,45	432341,47	3,60	5,00	68,00	68,00	68,00	68,00	68,00	68,00	68,00	68,00	68,00	77,54	-28,20
68.02	ECT	88607,57	432388,46	3,60	5,00	68,00	68,00	68,00	68,00	68,00	68,00	68,00	68,00	68,00	77,54	-28,20
68.02	ECT	88624,67	432435,43	3,60	5,00	68,00	68,00	68,00	68,00	68,00	68,00	68,00	68,00	68,00	77,54	-28,20
68.02	ECT	88641,76	432482,44	3,60	5,00	68,00	68,00	68,00	68,00	68,00	68,00	68,00	68,00	68,00	77,54	-28,20
68.02	ECT	88658,85	432529,43	3,60	5,00	68,00	68,00	68,00	68,00	68,00	68,00	68,00	68,00	68,00	77,54	-28,20
68.02	ECT	88603,24	432230,41	3,60	5,00	68,00	68,00	68,00	68,00	68,00	68,00	68,00	68,00	68,00	77,54	-28,20
68.02	ECT	88620,34	432277,39	3,60	5,00	68,00	68,00	68,00	68,00	68,00	68,00	68,00	68,00	68,00	77,54	-28,20
68.02	ECT	88637,43	432324,38	3,60	5,00	68,00	68,00	68,00	68,00	68,00	68,00	68,00	68,00	68,00	77,54	-28,20
68.02	ECT	88654,53	432371,36	3,60	5,00	68,00	68,00	68,00	68,00	68,00	68,00	68,00	68,00	68,00	77,54	-28,20
68.02	ECT	88671,64	432418,34	3,60	5,00	68,00	68,00	68,00	68,00	68,00	68,00	68,00	68,00	68,00	77,54	-28,20
68.02	ECT	88688,75	432465,34	3,60	5,00	68,00	68,00	68,00	68,00	68,00	68,00	68,00	68,00	68,00	77,54	-28,20
68.02	ECT	88705,84	432512,32	3,60	5,00	68,00	68,00	68,00	68,00	68,00	68,00	68,00	68,00	68,00	77,54	-28,20
68.02	ECT	88650,22	432213,31	3,60	5,00	68,00	68,00	68,00	68,00	68,00	68,00	68,00	68,00	68,00	77,54	-28,20
68.02	ECT	88667,33	432260,28	3,60	5,00	68,00	68,00	68,00	68,00	68,00	68,00	68,00	68,00	68,00	77,54	-28,20
68.02	ECT	88684,43	432307,28	3,60	5,00	68,00	68,00	68,00	68,00	68,00	68,00	68,00	68,00	68,00	77,54	-28,20
68.02	ECT	88701,52	432354,26	3,60	5,00	68,00	68,00	68,00	68,00	68,00	68,00	68,00	68,00	68,00	77,54	-28,20
68.02	ECT	88718,61	432401,24	3,60	5,00	68,00	68,00	68,00	68,00	68,00	68,00	68,00	68,00	68,00	77,54	-28,20
68.02	ECT	88735,73	432448,22	3,60	5,00	68,00	68,00	68,00	68,00	68,00	68,00	68,00	68,00	68,00	77,54	-28,20
68.02	ECT	88752,83	432495,21	3,60	5,00	68,00	68,00	68,00	68,00	68,00	68,00	68,00	68,00	68,00	77,54	-28,20
68.02	ECT	88748,52	432337,15	3,60	5,00	68,00	68,00	68,00	68,00	68,00	68,00	68,00	68,00	68,00	77,54	-28,20
68.02	ECT	88765,61	432384,14	3,60	5,00	68,00	68,00	68,00	68,00	68,00	68,00	68,00	68,00	68,00	77,54	-28,20
68.02	ECT	88782,71	432431,13	3,60	5,00	68,00	68,00	68,00	68,00	68,00	68,00	68,00	68,00	68,00	77,54	-28,20
68.02	ECT	88799,82	432478,12	3,60	5,00	68,00	68,00	68,00	68,00	68,00	68,00	68,00	68,00	68,00	77,54	-28,20

Model: Kopie van Nieuw model Waal-/Eemhaven - versie 20 september 2010
Model 2025 - EvaluatieT+
Groep: (hoofdgroep)
Lijst van Puntbronnen, voor rekenmethode Industrielawaai - IL

Naam	Omschr.	X	Y	Maaiveld	Hoogte	Lw 31	Lw 63	Lw 125	Lw 250	Lw 500	Lw 1k	Lw 2k	Lw 4k	Lw 8k	Lw Totaal	Red 1k
68.02	ECT	88795,50	432320,05	3,60	5,00	68,00	68,00	68,00	68,00	68,00	68,00	68,00	68,00	68,00	77,54	-28,20
68.02	ECT	88812,60	432367,04	3,60	5,00	68,00	68,00	68,00	68,00	68,00	68,00	68,00	68,00	68,00	77,54	-28,20
68.02	ECT	88829,70	432414,02	3,60	5,00	68,00	68,00	68,00	68,00	68,00	68,00	68,00	68,00	68,00	77,54	-28,20
68.02	ECT	88846,80	432461,02	3,60	5,00	68,00	68,00	68,00	68,00	68,00	68,00	68,00	68,00	68,00	77,54	-28,20
68.02	ECT	88863,91	432508,00	3,60	5,00	68,00	68,00	68,00	68,00	68,00	68,00	68,00	68,00	68,00	77,54	-28,20
68.02	ECT	88842,48	432302,95	3,60	5,00	68,00	68,00	68,00	68,00	68,00	68,00	68,00	68,00	68,00	77,54	-28,20
68.02	ECT	88859,59	432349,94	3,60	5,00	68,00	68,00	68,00	68,00	68,00	68,00	68,00	68,00	68,00	77,54	-28,20
68.02	ECT	88876,69	432396,93	3,60	5,00	68,00	68,00	68,00	68,00	68,00	68,00	68,00	68,00	68,00	77,54	-28,20
68.02	ECT	88893,77	432443,91	3,60	5,00	68,00	68,00	68,00	68,00	68,00	68,00	68,00	68,00	68,00	77,54	-28,20
68.02	ECT	88910,88	432490,88	3,60	5,00	68,00	68,00	68,00	68,00	68,00	68,00	68,00	68,00	68,00	77,54	-28,20
68.02	ECT	88889,47	432285,86	3,60	5,00	68,00	68,00	68,00	68,00	68,00	68,00	68,00	68,00	68,00	77,54	-28,20
68.02	ECT	88906,56	432332,84	3,60	5,00	68,00	68,00	68,00	68,00	68,00	68,00	68,00	68,00	68,00	77,54	-28,20
68.02	ECT	88923,67	432379,83	3,60	5,00	68,00	68,00	68,00	68,00	68,00	68,00	68,00	68,00	68,00	77,54	-28,20
68.02	ECT	88940,76	432426,81	3,60	5,00	68,00	68,00	68,00	68,00	68,00	68,00	68,00	68,00	68,00	77,54	-28,20
68.02	ECT	88957,88	432473,79	3,60	5,00	68,00	68,00	68,00	68,00	68,00	68,00	68,00	68,00	68,00	77,54	-28,20
68.02	ECT	88936,45	432268,75	3,60	5,00	68,00	68,00	68,00	68,00	68,00	68,00	68,00	68,00	68,00	77,54	-28,20
68.02	ECT	88953,56	432315,73	3,60	5,00	68,00	68,00	68,00	68,00	68,00	68,00	68,00	68,00	68,00	77,54	-28,20
68.02	ECT	88970,65	432362,73	3,60	5,00	68,00	68,00	68,00	68,00	68,00	68,00	68,00	68,00	68,00	77,54	-28,20
68.02	ECT	88987,75	432409,71	3,60	5,00	68,00	68,00	68,00	68,00	68,00	68,00	68,00	68,00	68,00	77,54	-28,20
68.02	ECT	89004,85	432456,70	3,60	5,00	68,00	68,00	68,00	68,00	68,00	68,00	68,00	68,00	68,00	77,54	-28,20
68.02	ECT	88983,43	432251,66	3,60	5,00	68,00	68,00	68,00	68,00	68,00	68,00	68,00	68,00	68,00	77,54	-28,20
68.02	ECT	89000,54	432298,63	3,60	5,00	68,00	68,00	68,00	68,00	68,00	68,00	68,00	68,00	68,00	77,54	-28,20
68.02	ECT	89017,63	432345,63	3,60	5,00	68,00	68,00	68,00	68,00	68,00	68,00	68,00	68,00	68,00	77,54	-28,20
68.02	ECT	89034,74	432392,61	3,60	5,00	68,00	68,00	68,00	68,00	68,00	68,00	68,00	68,00	68,00	77,54	-28,20
68.02	ECT	89051,84	432439,61	3,60	5,00	68,00	68,00	68,00	68,00	68,00	68,00	68,00	68,00	68,00	77,54	-28,20
68.02	ECT	89030,43	432234,55	3,60	5,00	68,00	68,00	68,00	68,00	68,00	68,00	68,00	68,00	68,00	77,54	-28,20
68.02	ECT	89047,51	432281,54	3,60	5,00	68,00	68,00	68,00	68,00	68,00	68,00	68,00	68,00	68,00	77,54	-28,20
68.02	ECT	89064,62	432328,52	3,60	5,00	68,00	68,00	68,00	68,00	68,00	68,00	68,00	68,00	68,00	77,54	-28,20
68.02	ECT	89081,73	432375,50	3,60	5,00	68,00	68,00	68,00	68,00	68,00	68,00	68,00	68,00	68,00	77,54	-28,20
68.02	ECT	89098,83	432422,48	3,60	5,00	68,00	68,00	68,00	68,00	68,00	68,00	68,00	68,00	68,00	77,54	-28,20
68.02	ECT	89077,41	432217,45	3,60	5,00	68,00	68,00	68,00	68,00	68,00	68,00	68,00	68,00	68,00	77,54	-28,20
68.02	ECT	89094,50	432264,44	3,60	5,00	68,00	68,00	68,00	68,00	68,00	68,00	68,00	68,00	68,00	77,54	-28,20
68.02	ECT	89111,61	432311,43	3,60	5,00	68,00	68,00	68,00	68,00	68,00	68,00	68,00	68,00	68,00	77,54	-28,20
68.02	ECT	89128,72	432358,40	3,60	5,00	68,00	68,00	68,00	68,00	68,00	68,00	68,00	68,00	68,00	77,54	-28,20
68.02	ECT	89145,81	432405,39	3,60	5,00	68,00	68,00	68,00	68,00	68,00	68,00	68,00	68,00	68,00	77,54	-28,20
68.02	ECT	88878,23	432549,62	3,60	5,00	68,00	68,00	68,00	68,00	68,00	68,00	68,00	68,00	68,00	77,54	-28,20
68.02	ECT	88895,33	432596,62	3,60	5,00	68,00	68,00	68,00	68,00	68,00	68,00	68,00	68,00	68,00	77,54	-28,20
68.02	ECT	88912,44	432643,60	3,60	5,00	68,00	68,00	68,00	68,00	68,00	68,00	68,00	68,00	68,00	77,54	-28,20
68.02	ECT	88925,22	432532,53	3,60	5,00	68,00	68,00	68,00	68,00	68,00	68,00	68,00	68,00	68,00	77,54	-28,20
68.02	ECT	88942,30	432579,51	3,60	5,00	68,00	68,00	68,00	68,00	68,00	68,00	68,00	68,00	68,00	77,54	-28,20
68.02	ECT	88959,41	432626,48	3,60	5,00	68,00	68,00	68,00	68,00	68,00	68,00	68,00	68,00	68,00	77,54	-28,20
68.02	ECT	88972,20	432515,43	3,60	5,00	68,00	68,00	68,00	68,00	68,00	68,00	68,00	68,00	68,00	77,54	-28,20
68.02	ECT	88989,29	432562,41	3,60	5,00	68,00	68,00	68,00	68,00	68,00	68,00	68,00	68,00	68,00	77,54	-28,20
68.02	ECT	89006,41	432609,39	3,60	5,00	68,00	68,00	68,00	68,00	68,00	68,00	68,00	68,00	68,00	77,54	-28,20
68.02	ECT	89019,18	432498,33	3,60	5,00	68,00	68,00	68,00	68,00	68,00	68,00	68,00	68,00	68,00	77,54	-28,20
68.02	ECT	89036,28	432545,31	3,60	5,00	68,00	68,00	68,00	68,00	68,00	68,00	68,00	68,00	68,00	77,54	-28,20
68.02	ECT	89053,38	432592,30	3,60	5,00	68,00	68,00	68,00	68,00	68,00	68,00	68,00	68,00	68,00	77,54	-28,20
68.02	ECT	89066,16	432481,23	3,60	5,00	68,00	68,00	68,00	68,00	68,00	68,00	68,00	68,00	68,00	77,54	-28,20
68.02	ECT	89083,27	432528,21	3,60	5,00	68,00	68,00	68,00	68,00	68,00	68,00	68,00	68,00	68,00	77,54	-28,20

Model: Kopie van Nieuw model Waal-/Eemhaven - versie 20 september 2010
Model 2025 - EvaluatieT+
Groep: (hoofdgroep)
Lijst van Puntbronnen, voor rekenmethode Industrielawaai - IL

Naam	Omschr.	X	Y	Maaiveld	Hoogte	Lw 31	Lw 63	Lw 125	Lw 250	Lw 500	Lw 1k	Lw 2k	Lw 4k	Lw 8k	Lw Totaal	Red 1k
68.02	ECT	89100,37	432575,21	3,60	5,00	68,00	68,00	68,00	68,00	68,00	68,00	68,00	68,00	68,00	77,54	-28,20
68.02	ECT	89113,15	432464,12	3,60	5,00	68,00	68,00	68,00	68,00	68,00	68,00	68,00	68,00	68,00	77,54	-28,20
68.02	ECT	89130,26	432511,10	3,60	5,00	68,00	68,00	68,00	68,00	68,00	68,00	68,00	68,00	68,00	77,54	-28,20
68.02	ECT	89147,36	432558,08	3,60	5,00	68,00	68,00	68,00	68,00	68,00	68,00	68,00	68,00	68,00	77,54	-28,20
68.02	ECT	89160,14	432447,03	3,60	5,00	68,00	68,00	68,00	68,00	68,00	68,00	68,00	68,00	68,00	77,54	-28,20
68.02	ECT	89177,25	432494,00	3,60	5,00	68,00	68,00	68,00	68,00	68,00	68,00	68,00	68,00	68,00	77,54	-28,20
68.02	ECT	89194,34	432540,99	3,60	5,00	68,00	68,00	68,00	68,00	68,00	68,00	68,00	68,00	68,00	77,54	-28,20
68.02	ECT	88926,15	432686,66	3,60	5,00	68,00	68,00	68,00	68,00	68,00	68,00	68,00	68,00	68,00	77,54	-28,20
68.02	ECT	88973,12	432669,55	3,60	5,00	68,00	68,00	68,00	68,00	68,00	68,00	68,00	68,00	68,00	77,54	-28,20
68.02	ECT	89020,11	432652,45	3,60	5,00	68,00	68,00	68,00	68,00	68,00	68,00	68,00	68,00	68,00	77,54	-28,20
68.02	ECT	89067,10	432635,35	3,60	5,00	68,00	68,00	68,00	68,00	68,00	68,00	68,00	68,00	68,00	77,54	-28,20
68.02	ECT	89114,09	432618,25	3,60	5,00	68,00	68,00	68,00	68,00	68,00	68,00	68,00	68,00	68,00	77,54	-28,20
68.02	ECT	89161,08	432601,14	3,60	5,00	68,00	68,00	68,00	68,00	68,00	68,00	68,00	68,00	68,00	77,54	-28,20
68.02	ECT	89208,07	432584,04	3,60	5,00	68,00	68,00	68,00	68,00	68,00	68,00	68,00	68,00	68,00	77,54	-28,20
68.02	ECT	86825,73	433352,40	3,60	5,00	68,00	68,00	68,00	68,00	68,00	68,00	68,00	68,00	68,00	77,54	-28,20
68.02	ECT	86854,87	433338,01	3,60	5,00	68,00	68,00	68,00	68,00	68,00	68,00	68,00	68,00	68,00	77,54	-28,20
68.02	ECT	86848,79	433387,65	3,60	5,00	68,00	68,00	68,00	68,00	68,00	68,00	68,00	68,00	68,00	77,54	-28,20
68.02	ECT	86853,30	433431,97	3,60	5,00	68,00	68,00	68,00	68,00	68,00	68,00	68,00	68,00	68,00	77,54	-28,20
68.02	ECT	86904,51	433344,11	3,60	5,00	68,00	68,00	68,00	68,00	68,00	68,00	68,00	68,00	68,00	77,54	-28,20
68.02	ECT	86898,41	433393,73	3,60	5,00	68,00	68,00	68,00	68,00	68,00	68,00	68,00	68,00	68,00	77,54	-28,20
68.02	ECT	86892,32	433443,36	3,60	5,00	68,00	68,00	68,00	68,00	68,00	68,00	68,00	68,00	68,00	77,54	-28,20
68.02	ECT	86954,14	433350,21	3,60	5,00	68,00	68,00	68,00	68,00	68,00	68,00	68,00	68,00	68,00	77,54	-28,20
68.02	ECT	86948,04	433399,83	3,60	5,00	68,00	68,00	68,00	68,00	68,00	68,00	68,00	68,00	68,00	77,54	-28,20
68.02	ECT	86941,94	433449,45	3,60	5,00	68,00	68,00	68,00	68,00	68,00	68,00	68,00	68,00	68,00	77,54	-28,20
68.02	ECT	87003,76	433356,29	3,60	5,00	68,00	68,00	68,00	68,00	68,00	68,00	68,00	68,00	68,00	77,54	-28,20
68.02	ECT	86997,67	433405,93	3,60	5,00	68,00	68,00	68,00	68,00	68,00	68,00	68,00	68,00	68,00	77,54	-28,20
68.02	ECT	86991,56	433455,55	3,60	5,00	68,00	68,00	68,00	68,00	68,00	68,00	68,00	68,00	68,00	77,54	-28,20
68.02	ECT	87053,39	433362,38	3,60	5,00	68,00	68,00	68,00	68,00	68,00	68,00	68,00	68,00	68,00	77,54	-28,20
68.02	ECT	87047,29	433412,01	3,60	5,00	68,00	68,00	68,00	68,00	68,00	68,00	68,00	68,00	68,00	77,54	-28,20
68.02	ECT	87041,19	433461,65	3,60	5,00	68,00	68,00	68,00	68,00	68,00	68,00	68,00	68,00	68,00	77,54	-28,20
68.02	ECT	87103,01	433368,49	3,60	5,00	68,00	68,00	68,00	68,00	68,00	68,00	68,00	68,00	68,00	77,54	-28,20
68.02	ECT	87096,92	433418,11	3,60	5,00	68,00	68,00	68,00	68,00	68,00	68,00	68,00	68,00	68,00	77,54	-28,20
68.02	ECT	87090,83	433467,73	3,60	5,00	68,00	68,00	68,00	68,00	68,00	68,00	68,00	68,00	68,00	77,54	-28,20
68.02	ECT	87084,73	433517,36	3,60	5,00	68,00	68,00	68,00	68,00	68,00	68,00	68,00	68,00	68,00	77,54	-28,20
68.02	ECT	87152,64	433374,58	3,60	5,00	68,00	68,00	68,00	68,00	68,00	68,00	68,00	68,00	68,00	77,54	-28,20
68.02	ECT	87146,55	433424,19	3,60	5,00	68,00	68,00	68,00	68,00	68,00	68,00	68,00	68,00	68,00	77,54	-28,20
68.02	ECT	87140,46	433473,82	3,60	5,00	68,00	68,00	68,00	68,00	68,00	68,00	68,00	68,00	68,00	77,54	-28,20
68.02	ECT	87134,35	433523,45	3,60	5,00	68,00	68,00	68,00	68,00	68,00	68,00	68,00	68,00	68,00	77,54	-28,20
68.02	ECT	87202,28	433380,66	3,60	5,00	68,00	68,00	68,00	68,00	68,00	68,00	68,00	68,00	68,00	77,54	-28,20
68.02	ECT	87196,18	433430,29	3,60	5,00	68,00	68,00	68,00	68,00	68,00	68,00	68,00	68,00	68,00	77,54	-28,20
68.02	ECT	87190,08	433479,92	3,60	5,00	68,00	68,00	68,00	68,00	68,00	68,00	68,00	68,00	68,00	77,54	-28,20
68.02	ECT	87183,99	433529,55	3,60	5,00	68,00	68,00	68,00	68,00	68,00	68,00	68,00	68,00	68,00	77,54	-28,20
68.02	ECT	87251,90	433386,75	3,60	5,00	68,00	68,00	68,00	68,00	68,00	68,00	68,00	68,00	68,00	77,54	-28,20
68.02	ECT	87245,80	433436,38	3,60	5,00	68,00	68,00	68,00	68,00	68,00	68,00	68,00	68,00	68,00	77,54	-28,20
68.02	ECT	87239,72	433486,01	3,60	5,00	68,00	68,00	68,00	68,00	68,00	68,00	68,00	68,00	68,00	77,54	-28,20
68.02	ECT	87301,53	433392,86	3,60	5,00	68,00	68,00	68,00	68,00	68,00	68,00	68,00	68,00	68,00	77,54	-28,20
68.02	ECT	87295,44	433442,48	3,60	5,00	68,00	68,00	68,00	68,00	68,00	68,00	68,00	68,00	68,00	77,54	-28,20
68.02	ECT	86947,15	432996,72	3,60	5,00	68,00	68,00	68,00	68,00	68,00	68,00	68,00	68,00	68,00	77,54	-28,20
68.02	ECT	86941,07	433046,34	3,60	5,00	68,00	68,00	68,00	68,00	68,00	68,00	68,00	68,00	68,00	77,54	-28,20

Model: Kopie van Nieuw model Waal-/Eemhaven - versie 20 september 2010
Model 2025 - EvaluatieT+
Groep: (hoofdgroep)
Lijst van Puntbronnen, voor rekenmethode Industrielawaai - IL

Naam	Omschr.	X	Y	Maaiveld	Hoogte	Lw 31	Lw 63	Lw 125	Lw 250	Lw 500	Lw 1k	Lw 2k	Lw 4k	Lw 8k	Lw Totaal	Red 1k
68.02	ECT	86934,97	433095,97	3,60	5,00	68,00	68,00	68,00	68,00	68,00	68,00	68,00	68,00	68,00	77,54	-28,20
68.02	ECT	86928,87	433145,61	3,60	5,00	68,00	68,00	68,00	68,00	68,00	68,00	68,00	68,00	68,00	77,54	-28,20
68.02	ECT	86922,79	433195,23	3,60	5,00	68,00	68,00	68,00	68,00	68,00	68,00	68,00	68,00	68,00	77,54	-28,20
68.02	ECT	86916,69	433244,85	3,60	5,00	68,00	68,00	68,00	68,00	68,00	68,00	68,00	68,00	68,00	77,54	-28,20
68.02	ECT	86910,60	433294,48	3,60	5,00	68,00	68,00	68,00	68,00	68,00	68,00	68,00	68,00	68,00	77,54	-28,20
68.02	ECT	86996,78	433002,82	3,60	5,00	68,00	68,00	68,00	68,00	68,00	68,00	68,00	68,00	68,00	77,54	-28,20
68.02	ECT	86990,69	433052,44	3,60	5,00	68,00	68,00	68,00	68,00	68,00	68,00	68,00	68,00	68,00	77,54	-28,20
68.02	ECT	86984,59	433102,06	3,60	5,00	68,00	68,00	68,00	68,00	68,00	68,00	68,00	68,00	68,00	77,54	-28,20
68.02	ECT	86978,52	433151,67	3,60	5,00	68,00	68,00	68,00	68,00	68,00	68,00	68,00	68,00	68,00	77,54	-28,20
68.02	ECT	86972,42	433201,31	3,60	5,00	68,00	68,00	68,00	68,00	68,00	68,00	68,00	68,00	68,00	77,54	-28,20
68.02	ECT	86966,31	433250,94	3,60	5,00	68,00	68,00	68,00	68,00	68,00	68,00	68,00	68,00	68,00	77,54	-28,20
68.02	ECT	86960,22	433300,56	3,60	5,00	68,00	68,00	68,00	68,00	68,00	68,00	68,00	68,00	68,00	77,54	-28,20
68.02	ECT	87046,42	433008,90	3,60	5,00	68,00	68,00	68,00	68,00	68,00	68,00	68,00	68,00	68,00	77,54	-28,20
68.02	ECT	87040,31	433058,54	3,60	5,00	68,00	68,00	68,00	68,00	68,00	68,00	68,00	68,00	68,00	77,54	-28,20
68.02	ECT	87034,23	433108,16	3,60	5,00	68,00	68,00	68,00	68,00	68,00	68,00	68,00	68,00	68,00	77,54	-28,20
68.02	ECT	87028,14	433157,78	3,60	5,00	68,00	68,00	68,00	68,00	68,00	68,00	68,00	68,00	68,00	77,54	-28,20
68.02	ECT	87022,04	433207,40	3,60	5,00	68,00	68,00	68,00	68,00	68,00	68,00	68,00	68,00	68,00	77,54	-28,20
68.02	ECT	87015,94	433257,04	3,60	5,00	68,00	68,00	68,00	68,00	68,00	68,00	68,00	68,00	68,00	77,54	-28,20
68.02	ECT	87009,86	433306,66	3,60	5,00	68,00	68,00	68,00	68,00	68,00	68,00	68,00	68,00	68,00	77,54	-28,20
68.02	ECT	87096,04	433014,99	3,60	5,00	68,00	68,00	68,00	68,00	68,00	68,00	68,00	68,00	68,00	77,54	-28,20
68.02	ECT	87089,94	433064,61	3,60	5,00	68,00	68,00	68,00	68,00	68,00	68,00	68,00	68,00	68,00	77,54	-28,20
68.02	ECT	87083,86	433114,25	3,60	5,00	68,00	68,00	68,00	68,00	68,00	68,00	68,00	68,00	68,00	77,54	-28,20
68.02	ECT	87077,76	433163,88	3,60	5,00	68,00	68,00	68,00	68,00	68,00	68,00	68,00	68,00	68,00	77,54	-28,20
68.02	ECT	87071,67	433213,50	3,60	5,00	68,00	68,00	68,00	68,00	68,00	68,00	68,00	68,00	68,00	77,54	-28,20
68.02	ECT	87065,57	433263,13	3,60	5,00	68,00	68,00	68,00	68,00	68,00	68,00	68,00	68,00	68,00	77,54	-28,20
68.02	ECT	87059,48	433312,76	3,60	5,00	68,00	68,00	68,00	68,00	68,00	68,00	68,00	68,00	68,00	77,54	-28,20
68.02	ECT	87145,67	433021,08	3,60	5,00	68,00	68,00	68,00	68,00	68,00	68,00	68,00	68,00	68,00	77,54	-28,20
68.02	ECT	87139,57	433070,71	3,60	5,00	68,00	68,00	68,00	68,00	68,00	68,00	68,00	68,00	68,00	77,54	-28,20
68.02	ECT	87133,49	433120,34	3,60	5,00	68,00	68,00	68,00	68,00	68,00	68,00	68,00	68,00	68,00	77,54	-28,20
68.02	ECT	87127,38	433169,97	3,60	5,00	68,00	68,00	68,00	68,00	68,00	68,00	68,00	68,00	68,00	77,54	-28,20
68.02	ECT	87121,30	433219,61	3,60	5,00	68,00	68,00	68,00	68,00	68,00	68,00	68,00	68,00	68,00	77,54	-28,20
68.02	ECT	87115,19	433269,23	3,60	5,00	68,00	68,00	68,00	68,00	68,00	68,00	68,00	68,00	68,00	77,54	-28,20
68.02	ECT	87109,11	433318,86	3,60	5,00	68,00	68,00	68,00	68,00	68,00	68,00	68,00	68,00	68,00	77,54	-28,20
68.02	ECT	87195,30	433027,19	3,60	5,00	68,00	68,00	68,00	68,00	68,00	68,00	68,00	68,00	68,00	77,54	-28,20
68.02	ECT	87189,19	433076,81	3,60	5,00	68,00	68,00	68,00	68,00	68,00	68,00	68,00	68,00	68,00	77,54	-28,20
68.02	ECT	87183,10	433126,44	3,60	5,00	68,00	68,00	68,00	68,00	68,00	68,00	68,00	68,00	68,00	77,54	-28,20
68.02	ECT	87177,02	433176,07	3,60	5,00	68,00	68,00	68,00	68,00	68,00	68,00	68,00	68,00	68,00	77,54	-28,20
68.02	ECT	87170,92	433225,69	3,60	5,00	68,00	68,00	68,00	68,00	68,00	68,00	68,00	68,00	68,00	77,54	-28,20
68.02	ECT	87164,83	433275,32	3,60	5,00	68,00	68,00	68,00	68,00	68,00	68,00	68,00	68,00	68,00	77,54	-28,20
68.02	ECT	87158,73	433324,94	3,60	5,00	68,00	68,00	68,00	68,00	68,00	68,00	68,00	68,00	68,00	77,54	-28,20
68.02	ECT	87244,92	433033,27	3,60	5,00	68,00	68,00	68,00	68,00	68,00	68,00	68,00	68,00	68,00	77,54	-28,20
68.02	ECT	87238,82	433082,90	3,60	5,00	68,00	68,00	68,00	68,00	68,00	68,00	68,00	68,00	68,00	77,54	-28,20
68.02	ECT	87232,74	433132,52	3,60	5,00	68,00	68,00	68,00	68,00	68,00	68,00	68,00	68,00	68,00	77,54	-28,20
68.02	ECT	87226,64	433182,16	3,60	5,00	68,00	68,00	68,00	68,00	68,00	68,00	68,00	68,00	68,00	77,54	-28,20
68.02	ECT	87220,54	433231,79	3,60	5,00	68,00	68,00	68,00	68,00	68,00	68,00	68,00	68,00	68,00	77,54	-28,20
68.02	ECT	87214,45	433281,41	3,60	5,00	68,00	68,00	68,00	68,00	68,00	68,00	68,00	68,00	68,00	77,54	-28,20
68.02	ECT	87208,36	433331,04	3,60	5,00	68,00	68,00	68,00	68,00	68,00	68,00	68,00	68,00	68,00	77,54	-28,20
68.02	ECT	87294,55	433039,36	3,60	5,00	68,00	68,00	68,00	68,00	68,00	68,00	68,00	68,00	68,00	77,54	-28,20
68.02	ECT	87288,46	433089,00	3,60	5,00	68,00	68,00	68,00	68,00	68,00	68,00	68,00	68,00	68,00	77,54	-28,20

Model: Kopie van Nieuw model Waal-/Eemhaven - versie 20 september 2010
Model 2025 - EvaluatieT+
Groep: (hoofdgroep)
Lijst van Puntbronnen, voor rekenmethode Industrielawaai - IL

Naam	Omschr.	X	Y	Maaiveld	Hoogte	Lw 31	Lw 63	Lw 125	Lw 250	Lw 500	Lw 1k	Lw 2k	Lw 4k	Lw 8k	Lw Totaal	Red 1k
68.02	ECT	87282,36	433138,62	3,60	5,00	68,00	68,00	68,00	68,00	68,00	68,00	68,00	68,00	68,00	77,54	-28,20
68.02	ECT	87276,26	433188,25	3,60	5,00	68,00	68,00	68,00	68,00	68,00	68,00	68,00	68,00	68,00	77,54	-28,20
68.02	ECT	87270,18	433237,88	3,60	5,00	68,00	68,00	68,00	68,00	68,00	68,00	68,00	68,00	68,00	77,54	-28,20
68.02	ECT	87264,09	433287,51	3,60	5,00	68,00	68,00	68,00	68,00	68,00	68,00	68,00	68,00	68,00	77,54	-28,20
68.02	ECT	87257,98	433337,13	3,60	5,00	68,00	68,00	68,00	68,00	68,00	68,00	68,00	68,00	68,00	77,54	-28,20
68.02	ECT	87344,18	433045,46	3,60	5,00	68,00	68,00	68,00	68,00	68,00	68,00	68,00	68,00	68,00	77,54	-28,20
68.02	ECT	87338,08	433095,08	3,60	5,00	68,00	68,00	68,00	68,00	68,00	68,00	68,00	68,00	68,00	77,54	-28,20
68.02	ECT	87331,98	433144,72	3,60	5,00	68,00	68,00	68,00	68,00	68,00	68,00	68,00	68,00	68,00	77,54	-28,20
68.02	ECT	87325,90	433194,35	3,60	5,00	68,00	68,00	68,00	68,00	68,00	68,00	68,00	68,00	68,00	77,54	-28,20
68.02	ECT	87319,81	433243,97	3,60	5,00	68,00	68,00	68,00	68,00	68,00	68,00	68,00	68,00	68,00	77,54	-28,20
68.02	ECT	87313,71	433293,59	3,60	5,00	68,00	68,00	68,00	68,00	68,00	68,00	68,00	68,00	68,00	77,54	-28,20
68.02	ECT	87307,61	433343,24	3,60	5,00	68,00	68,00	68,00	68,00	68,00	68,00	68,00	68,00	68,00	77,54	-28,20
68.02	ECT	87303,81	433051,57	3,60	5,00	68,00	68,00	68,00	68,00	68,00	68,00	68,00	68,00	68,00	77,54	-28,20
68.02	ECT	87387,70	433101,19	3,60	5,00	68,00	68,00	68,00	68,00	68,00	68,00	68,00	68,00	68,00	77,54	-28,20
68.02	ECT	87381,62	433150,81	3,60	5,00	68,00	68,00	68,00	68,00	68,00	68,00	68,00	68,00	68,00	77,54	-28,20
68.02	ECT	87375,53	433200,44	3,60	5,00	68,00	68,00	68,00	68,00	68,00	68,00	68,00	68,00	68,00	77,54	-28,20
68.02	ECT	87369,43	433250,07	3,60	5,00	68,00	68,00	68,00	68,00	68,00	68,00	68,00	68,00	68,00	77,54	-28,20
68.02	ECT	87363,34	433299,69	3,60	5,00	68,00	68,00	68,00	68,00	68,00	68,00	68,00	68,00	68,00	77,54	-28,20
68.02	ECT	87357,23	433349,31	3,60	5,00	68,00	68,00	68,00	68,00	68,00	68,00	68,00	68,00	68,00	77,54	-28,20
68.02	ECT	87443,43	433057,65	3,60	5,00	68,00	68,00	68,00	68,00	68,00	68,00	68,00	68,00	68,00	77,54	-28,20
68.02	ECT	87437,35	433107,27	3,60	5,00	68,00	68,00	68,00	68,00	68,00	68,00	68,00	68,00	68,00	77,54	-28,20
68.02	ECT	87431,24	433156,91	3,60	5,00	68,00	68,00	68,00	68,00	68,00	68,00	68,00	68,00	68,00	77,54	-28,20
68.02	ECT	87425,16	433206,53	3,60	5,00	68,00	68,00	68,00	68,00	68,00	68,00	68,00	68,00	68,00	77,54	-28,20
68.02	ECT	87419,06	433256,15	3,60	5,00	68,00	68,00	68,00	68,00	68,00	68,00	68,00	68,00	68,00	77,54	-28,20
68.02	ECT	86599,77	432954,05	3,60	5,00	68,00	68,00	68,00	68,00	68,00	68,00	68,00	68,00	68,00	77,54	-28,20
68.02	ECT	86593,67	433003,68	3,60	5,00	68,00	68,00	68,00	68,00	68,00	68,00	68,00	68,00	68,00	77,54	-28,20
68.02	ECT	86587,58	433053,32	3,60	5,00	68,00	68,00	68,00	68,00	68,00	68,00	68,00	68,00	68,00	77,54	-28,20
68.02	ECT	86581,49	433102,94	3,60	5,00	68,00	68,00	68,00	68,00	68,00	68,00	68,00	68,00	68,00	77,54	-28,20
68.02	ECT	86649,39	432960,15	3,60	5,00	68,00	68,00	68,00	68,00	68,00	68,00	68,00	68,00	68,00	77,54	-28,20
68.02	ECT	86643,31	433009,77	3,60	5,00	68,00	68,00	68,00	68,00	68,00	68,00	68,00	68,00	68,00	77,54	-28,20
68.02	ECT	86637,21	433059,41	3,60	5,00	68,00	68,00	68,00	68,00	68,00	68,00	68,00	68,00	68,00	77,54	-28,20
68.02	ECT	86631,12	433109,03	3,60	5,00	68,00	68,00	68,00	68,00	68,00	68,00	68,00	68,00	68,00	77,54	-28,20
68.02	ECT	86699,02	432966,25	3,60	5,00	68,00	68,00	68,00	68,00	68,00	68,00	68,00	68,00	68,00	77,54	-28,20
68.02	ECT	86692,94	433015,87	3,60	5,00	68,00	68,00	68,00	68,00	68,00	68,00	68,00	68,00	68,00	77,54	-28,20
68.02	ECT	86686,83	433065,50	3,60	5,00	68,00	68,00	68,00	68,00	68,00	68,00	68,00	68,00	68,00	77,54	-28,20
68.02	ECT	86680,75	433115,13	3,60	5,00	68,00	68,00	68,00	68,00	68,00	68,00	68,00	68,00	68,00	77,54	-28,20
68.02	ECT	86674,64	433164,76	3,60	5,00	68,00	68,00	68,00	68,00	68,00	68,00	68,00	68,00	68,00	77,54	-28,20
68.02	ECT	86748,65	432972,34	3,60	5,00	68,00	68,00	68,00	68,00	68,00	68,00	68,00	68,00	68,00	77,54	-28,20
68.02	ECT	86742,56	433021,98	3,60	5,00	68,00	68,00	68,00	68,00	68,00	68,00	68,00	68,00	68,00	77,54	-28,20
68.02	ECT	86736,47	433071,60	3,60	5,00	68,00	68,00	68,00	68,00	68,00	68,00	68,00	68,00	68,00	77,54	-28,20
68.02	ECT	86730,37	433121,23	3,60	5,00	68,00	68,00	68,00	68,00	68,00	68,00	68,00	68,00	68,00	77,54	-28,20
68.02	ECT	86724,27	433170,86	3,60	5,00	68,00	68,00	68,00	68,00	68,00	68,00	68,00	68,00	68,00	77,54	-28,20
68.02	ECT	86798,27	432978,43	3,60	5,00	68,00	68,00	68,00	68,00	68,00	68,00	68,00	68,00	68,00	77,54	-28,20
68.02	ECT	86792,18	433028,05	3,60	5,00	68,00	68,00	68,00	68,00	68,00	68,00	68,00	68,00	68,00	77,54	-28,20
68.02	ECT	86786,09	433077,68	3,60	5,00	68,00	68,00	68,00	68,00	68,00	68,00	68,00	68,00	68,00	77,54	-28,20
68.02	ECT	86780,00	433127,31	3,60	5,00	68,00	68,00	68,00	68,00	68,00	68,00	68,00	68,00	68,00	77,54	-28,20
68.02	ECT	86773,90	433176,94	3,60	5,00	68,00	68,00	68,00	68,00	68,00	68,00	68,00	68,00	68,00	77,54	-28,20
68.02	ECT	86847,90	432984,53	3,60	5,00	68,00	68,00	68,00	68,00	68,00	68,00	68,00	68,00	68,00	77,54	-28,20
68.02	ECT	86841,81	433034,16	3,60	5,00	68,00	68,00	68,00	68,00	68,00	68,00	68,00	68,00	68,00	77,54	-28,20

Model: Kopie van Nieuw model Waal-/Eemhaven - versie 20 september 2010
Model 2025 - EvaluatieT+
Groep: (hoofdgroep)
Lijst van Puntbronnen, voor rekenmethode Industrielawaai - IL

Naam	Omschr.	X	Y	Maaiveld	Hoogte	Lw 31	Lw 63	Lw 125	Lw 250	Lw 500	Lw 1k	Lw 2k	Lw 4k	Lw 8k	Lw Totaal	Red 1k
68.02	ECT	86835,72	433083,78	3,60	5,00	68,00	68,00	68,00	68,00	68,00	68,00	68,00	68,00	68,00	77,54	-28,20
68.02	ECT	86829,63	433133,41	3,60	5,00	68,00	68,00	68,00	68,00	68,00	68,00	68,00	68,00	68,00	77,54	-28,20
68.02	ECT	86823,52	433183,03	3,60	5,00	68,00	68,00	68,00	68,00	68,00	68,00	68,00	68,00	68,00	77,54	-28,20
68.02	ECT	86817,43	433232,66	3,60	5,00	68,00	68,00	68,00	68,00	68,00	68,00	68,00	68,00	68,00	77,54	-28,20
68.02	ECT	86811,34	433282,30	3,60	5,00	68,00	68,00	68,00	68,00	68,00	68,00	68,00	68,00	68,00	77,54	-28,20
68.02	ECT	86897,52	432990,62	3,60	5,00	68,00	68,00	68,00	68,00	68,00	68,00	68,00	68,00	68,00	77,54	-28,20
68.02	ECT	86891,44	433040,25	3,60	5,00	68,00	68,00	68,00	68,00	68,00	68,00	68,00	68,00	68,00	77,54	-28,20
68.02	ECT	86885,35	433089,88	3,60	5,00	68,00	68,00	68,00	68,00	68,00	68,00	68,00	68,00	68,00	77,54	-28,20
68.02	ECT	86879,25	433139,50	3,60	5,00	68,00	68,00	68,00	68,00	68,00	68,00	68,00	68,00	68,00	77,54	-28,20
68.02	ECT	86873,15	433189,13	3,60	5,00	68,00	68,00	68,00	68,00	68,00	68,00	68,00	68,00	68,00	77,54	-28,20
68.02	ECT	86867,07	433238,75	3,60	5,00	68,00	68,00	68,00	68,00	68,00	68,00	68,00	68,00	68,00	77,54	-28,20
68.02	ECT	86860,98	433288,39	3,60	5,00	68,00	68,00	68,00	68,00	68,00	68,00	68,00	68,00	68,00	77,54	-28,20
68.02	ECT	86436,65	432973,65	3,60	5,00	68,00	68,00	68,00	68,00	68,00	68,00	68,00	68,00	68,00	77,54	-28,20
68.02	ECT	86486,28	432979,74	3,60	5,00	68,00	68,00	68,00	68,00	68,00	68,00	68,00	68,00	68,00	77,54	-28,20
68.02	ECT	86535,91	432985,84	3,60	5,00	68,00	68,00	68,00	68,00	68,00	68,00	68,00	68,00	68,00	77,54	-28,20
68.02	ECT	86318,79	432712,99	3,60	5,00	68,00	68,00	68,00	68,00	68,00	68,00	68,00	68,00	68,00	77,54	-28,20
68.02	ECT	86368,41	432719,08	3,60	5,00	68,00	68,00	68,00	68,00	68,00	68,00	68,00	68,00	68,00	77,54	-28,20
68.02	ECT	86362,31	432768,71	3,60	5,00	68,00	68,00	68,00	68,00	68,00	68,00	68,00	68,00	68,00	77,54	-28,20
68.02	ECT	86356,22	432818,34	3,60	5,00	68,00	68,00	68,00	68,00	68,00	68,00	68,00	68,00	68,00	77,54	-28,20
68.02	ECT	86418,04	432725,17	3,60	5,00	68,00	68,00	68,00	68,00	68,00	68,00	68,00	68,00	68,00	77,54	-28,20
68.02	ECT	86411,95	432774,80	3,60	5,00	68,00	68,00	68,00	68,00	68,00	68,00	68,00	68,00	68,00	77,54	-28,20
68.02	ECT	86405,85	432824,42	3,60	5,00	68,00	68,00	68,00	68,00	68,00	68,00	68,00	68,00	68,00	77,54	-28,20
68.02	ECT	86399,76	432874,05	3,60	5,00	68,00	68,00	68,00	68,00	68,00	68,00	68,00	68,00	68,00	77,54	-28,20
68.02	ECT	86393,67	432923,68	3,60	5,00	68,00	68,00	68,00	68,00	68,00	68,00	68,00	68,00	68,00	77,54	-28,20
68.02	ECT	86467,67	432731,27	3,60	5,00	68,00	68,00	68,00	68,00	68,00	68,00	68,00	68,00	68,00	77,54	-28,20
68.02	ECT	86461,57	432780,90	3,60	5,00	68,00	68,00	68,00	68,00	68,00	68,00	68,00	68,00	68,00	77,54	-28,20
68.02	ECT	86455,48	432830,53	3,60	5,00	68,00	68,00	68,00	68,00	68,00	68,00	68,00	68,00	68,00	77,54	-28,20
68.02	ECT	86449,38	432880,16	3,60	5,00	68,00	68,00	68,00	68,00	68,00	68,00	68,00	68,00	68,00	77,54	-28,20
68.02	ECT	86443,30	432929,79	3,60	5,00	68,00	68,00	68,00	68,00	68,00	68,00	68,00	68,00	68,00	77,54	-28,20
68.02	ECT	86517,30	432737,36	3,60	5,00	68,00	68,00	68,00	68,00	68,00	68,00	68,00	68,00	68,00	77,54	-28,20
68.02	ECT	86511,20	432786,99	3,60	5,00	68,00	68,00	68,00	68,00	68,00	68,00	68,00	68,00	68,00	77,54	-28,20
68.02	ECT	86505,11	432836,62	3,60	5,00	68,00	68,00	68,00	68,00	68,00	68,00	68,00	68,00	68,00	77,54	-28,20
68.02	ECT	86499,01	432886,24	3,60	5,00	68,00	68,00	68,00	68,00	68,00	68,00	68,00	68,00	68,00	77,54	-28,20
68.02	ECT	86492,92	432935,87	3,60	5,00	68,00	68,00	68,00	68,00	68,00	68,00	68,00	68,00	68,00	77,54	-28,20
68.02	ECT	86566,91	432743,46	3,60	5,00	68,00	68,00	68,00	68,00	68,00	68,00	68,00	68,00	68,00	77,54	-28,20
68.02	ECT	86560,83	432793,08	3,60	5,00	68,00	68,00	68,00	68,00	68,00	68,00	68,00	68,00	68,00	77,54	-28,20
68.02	ECT	86554,72	432842,71	3,60	5,00	68,00	68,00	68,00	68,00	68,00	68,00	68,00	68,00	68,00	77,54	-28,20
68.02	ECT	86548,64	432892,34	3,60	5,00	68,00	68,00	68,00	68,00	68,00	68,00	68,00	68,00	68,00	77,54	-28,20
68.02	ECT	86542,54	432941,97	3,60	5,00	68,00	68,00	68,00	68,00	68,00	68,00	68,00	68,00	68,00	77,54	-28,20
68.02	ECT	86324,33	432662,85	3,60	5,00	68,00	68,00	68,00	68,00	68,00	68,00	68,00	68,00	68,00	77,54	-28,20
68.02	ECT	86373,96	432668,95	3,60	5,00	68,00	68,00	68,00	68,00	68,00	68,00	68,00	68,00	68,00	77,54	-28,20
68.02	ECT	86423,59	432675,03	3,60	5,00	68,00	68,00	68,00	68,00	68,00	68,00	68,00	68,00	68,00	77,54	-28,20
68.02	ECT	86473,21	432681,14	3,60	5,00	68,00	68,00	68,00	68,00	68,00	68,00	68,00	68,00	68,00	77,54	-28,20
68.02	ECT	86522,83	432687,22	3,60	5,00	68,00	68,00	68,00	68,00	68,00	68,00	68,00	68,00	68,00	77,54	-28,20
68.02	ECT	86572,46	432693,32	3,60	5,00	68,00	68,00	68,00	68,00	68,00	68,00	68,00	68,00	68,00	77,54	-28,20
68.02	ECT	86432,20	433019,61	3,60	5,00	68,00	68,00	68,00	68,00	68,00	68,00	68,00	68,00	68,00	77,54	-28,20
68.02	ECT	86481,83	433025,70	3,60	5,00	68,00	68,00	68,00	68,00	68,00	68,00	68,00	68,00	68,00	77,54	-28,20
68.02	ECT	86531,46	433031,80	3,60	5,00	68,00	68,00	68,00	68,00	68,00	68,00	68,00	68,00	68,00	77,54	-28,20
68.02	ECT	86525,37	433081,42	3,60	5,00	68,00	68,00	68,00	68,00	68,00	68,00	68,00	68,00	68,00	77,54	-28,20

Model: Kopie van Nieuw model Waal-/Eemhaven - versie 20 september 2010
Model 2025 - EvaluatieT+
Groep: (hoofdgroep)
Lijst van Puntbronnen, voor rekenmethode Industrielawaai - IL

Naam	Omschr.	X	Y	Maaiveld	Hoogte	Lw 31	Lw 63	Lw 125	Lw 250	Lw 500	Lw 1k	Lw 2k	Lw 4k	Lw 8k	Lw Totaal	Red 1k
68.02	ECT	86984,36	432606,80	3,60	5,00	68,00	68,00	68,00	68,00	68,00	68,00	68,00	68,00	68,00	77,54	-28,20
68.02	ECT	87001,44	432653,79	3,60	5,00	68,00	68,00	68,00	68,00	68,00	68,00	68,00	68,00	68,00	77,54	-28,20
68.02	ECT	87018,54	432700,77	3,60	5,00	68,00	68,00	68,00	68,00	68,00	68,00	68,00	68,00	68,00	77,54	-28,20
68.02	ECT	87035,64	432747,76	3,60	5,00	68,00	68,00	68,00	68,00	68,00	68,00	68,00	68,00	68,00	77,54	-28,20
68.02	ECT	87052,77	432794,74	3,60	5,00	68,00	68,00	68,00	68,00	68,00	68,00	68,00	68,00	68,00	77,54	-28,20
68.02	ECT	87031,35	432589,70	3,60	5,00	68,00	68,00	68,00	68,00	68,00	68,00	68,00	68,00	68,00	77,54	-28,20
68.02	ECT	87048,44	432636,69	3,60	5,00	68,00	68,00	68,00	68,00	68,00	68,00	68,00	68,00	68,00	77,54	-28,20
68.02	ECT	87065,52	432683,67	3,60	5,00	68,00	68,00	68,00	68,00	68,00	68,00	68,00	68,00	68,00	77,54	-28,20
68.02	ECT	87082,62	432730,66	3,60	5,00	68,00	68,00	68,00	68,00	68,00	68,00	68,00	68,00	68,00	77,54	-28,20
68.02	ECT	87099,74	432777,65	3,60	5,00	68,00	68,00	68,00	68,00	68,00	68,00	68,00	68,00	68,00	77,54	-28,20
68.02	ECT	87116,84	432824,63	3,60	5,00	68,00	68,00	68,00	68,00	68,00	68,00	68,00	68,00	68,00	77,54	-28,20
68.02	ECT	87078,30	432572,60	3,60	5,00	68,00	68,00	68,00	68,00	68,00	68,00	68,00	68,00	68,00	77,54	-28,20
68.02	ECT	87095,42	432619,58	3,60	5,00	68,00	68,00	68,00	68,00	68,00	68,00	68,00	68,00	68,00	77,54	-28,20
68.02	ECT	87112,52	432666,57	3,60	5,00	68,00	68,00	68,00	68,00	68,00	68,00	68,00	68,00	68,00	77,54	-28,20
68.02	ECT	87129,62	432713,56	3,60	5,00	68,00	68,00	68,00	68,00	68,00	68,00	68,00	68,00	68,00	77,54	-28,20
68.02	ECT	87146,71	432760,54	3,60	5,00	68,00	68,00	68,00	68,00	68,00	68,00	68,00	68,00	68,00	77,54	-28,20
68.02	ECT	87163,81	432807,54	3,60	5,00	68,00	68,00	68,00	68,00	68,00	68,00	68,00	68,00	68,00	77,54	-28,20
68.02	ECT	87125,29	432555,50	3,60	5,00	68,00	68,00	68,00	68,00	68,00	68,00	68,00	68,00	68,00	77,54	-28,20
68.02	ECT	87142,38	432602,48	3,60	5,00	68,00	68,00	68,00	68,00	68,00	68,00	68,00	68,00	68,00	77,54	-28,20
68.02	ECT	87159,50	432649,46	3,60	5,00	68,00	68,00	68,00	68,00	68,00	68,00	68,00	68,00	68,00	77,54	-28,20
68.02	ECT	87176,60	432696,44	3,60	5,00	68,00	68,00	68,00	68,00	68,00	68,00	68,00	68,00	68,00	77,54	-28,20
68.02	ECT	87193,70	432743,44	3,60	5,00	68,00	68,00	68,00	68,00	68,00	68,00	68,00	68,00	68,00	77,54	-28,20
68.02	ECT	87210,80	432790,42	3,60	5,00	68,00	68,00	68,00	68,00	68,00	68,00	68,00	68,00	68,00	77,54	-28,20
68.02	ECT	87227,90	432837,40	3,60	5,00	68,00	68,00	68,00	68,00	68,00	68,00	68,00	68,00	68,00	77,54	-28,20
68.02	ECT	87172,28	432538,40	3,60	5,00	68,00	68,00	68,00	68,00	68,00	68,00	68,00	68,00	68,00	77,54	-28,20
68.02	ECT	87189,38	432585,38	3,60	5,00	68,00	68,00	68,00	68,00	68,00	68,00	68,00	68,00	68,00	77,54	-28,20
68.02	ECT	87206,48	432632,37	3,60	5,00	68,00	68,00	68,00	68,00	68,00	68,00	68,00	68,00	68,00	77,54	-28,20
68.02	ECT	87223,57	432679,35	3,60	5,00	68,00	68,00	68,00	68,00	68,00	68,00	68,00	68,00	68,00	77,54	-28,20
68.02	ECT	87240,68	432726,34	3,60	5,00	68,00	68,00	68,00	68,00	68,00	68,00	68,00	68,00	68,00	77,54	-28,20
68.02	ECT	87257,78	432773,32	3,60	5,00	68,00	68,00	68,00	68,00	68,00	68,00	68,00	68,00	68,00	77,54	-28,20
68.02	ECT	87274,88	432820,31	3,60	5,00	68,00	68,00	68,00	68,00	68,00	68,00	68,00	68,00	68,00	77,54	-28,20
68.02	ECT	87236,37	432568,28	3,60	5,00	68,00	68,00	68,00	68,00	68,00	68,00	68,00	68,00	68,00	77,54	-28,20
68.02	ECT	87253,48	432615,27	3,60	5,00	68,00	68,00	68,00	68,00	68,00	68,00	68,00	68,00	68,00	77,54	-28,20
68.02	ECT	87270,57	432662,25	3,60	5,00	68,00	68,00	68,00	68,00	68,00	68,00	68,00	68,00	68,00	77,54	-28,20
68.02	ECT	87287,68	432709,24	3,60	5,00	68,00	68,00	68,00	68,00	68,00	68,00	68,00	68,00	68,00	77,54	-28,20
68.02	ECT	87304,78	432756,21	3,60	5,00	68,00	68,00	68,00	68,00	68,00	68,00	68,00	68,00	68,00	77,54	-28,20
68.02	ECT	87321,88	432803,21	3,60	5,00	68,00	68,00	68,00	68,00	68,00	68,00	68,00	68,00	68,00	77,54	-28,20
68.02	ECT	87338,96	432850,18	3,60	5,00	68,00	68,00	68,00	68,00	68,00	68,00	68,00	68,00	68,00	77,54	-28,20
68.02	ECT	87283,36	432551,18	3,60	5,00	68,00	68,00	68,00	68,00	68,00	68,00	68,00	68,00	68,00	77,54	-28,20
68.02	ECT	87300,46	432598,17	3,60	5,00	68,00	68,00	68,00	68,00	68,00	68,00	68,00	68,00	68,00	77,54	-28,20
68.02	ECT	87317,56	432645,15	3,60	5,00	68,00	68,00	68,00	68,00	68,00	68,00	68,00	68,00	68,00	77,54	-28,20
68.02	ECT	87334,66	432692,14	3,60	5,00	68,00	68,00	68,00	68,00	68,00	68,00	68,00	68,00	68,00	77,54	-28,20
68.02	ECT	87351,76	432739,13	3,60	5,00	68,00	68,00	68,00	68,00	68,00	68,00	68,00	68,00	68,00	77,54	-28,20
68.02	ECT	87368,86	432786,11	3,60	5,00	68,00	68,00	68,00	68,00	68,00	68,00	68,00	68,00	68,00	77,54	-28,20
68.02	ECT	87385,97	432833,08	3,60	5,00	68,00	68,00	68,00	68,00	68,00	68,00	68,00	68,00	68,00	77,54	-28,20
68.02	ECT	87330,34	432534,08	3,60	5,00	68,00	68,00	68,00	68,00	68,00	68,00	68,00	68,00	68,00	77,54	-28,20
68.02	ECT	87347,43	432581,05	3,60	5,00	68,00	68,00	68,00	68,00	68,00	68,00	68,00	68,00	68,00	77,54	-28,20
68.02	ECT	87364,55	432628,04	3,60	5,00	68,00	68,00	68,00	68,00	68,00	68,00	68,00	68,00	68,00	77,54	-28,20
68.02	ECT	87381,65	432675,04	3,60	5,00	68,00	68,00	68,00	68,00	68,00	68,00	68,00	68,00	68,00	77,54	-28,20

Model: Kopie van Nieuw model Waal-/Eemhaven - versie 20 september 2010
Model 2025 - EvaluatieT+
Groep: (hoofdgroep)
Lijst van Puntbronnen, voor rekenmethode Industrielawaai - IL

Naam	Omschr.	X	Y	Maaiveld	Hoogte	Lw 31	Lw 63	Lw 125	Lw 250	Lw 500	Lw 1k	Lw 2k	Lw 4k	Lw 8k	Lw Totaal	Red 1k
68.02	ECT	87398,74	432722,01	3,60	5,00	68,00	68,00	68,00	68,00	68,00	68,00	68,00	68,00	68,00	77,54	-28,20
68.02	ECT	87415,82	432769,00	3,60	5,00	68,00	68,00	68,00	68,00	68,00	68,00	68,00	68,00	68,00	77,54	-28,20
68.02	ECT	87432,95	432815,98	3,60	5,00	68,00	68,00	68,00	68,00	68,00	68,00	68,00	68,00	68,00	77,54	-28,20
68.02	ECT	87377,32	432516,98	3,60	5,00	68,00	68,00	68,00	68,00	68,00	68,00	68,00	68,00	68,00	77,54	-28,20
68.02	ECT	87394,41	432563,95	3,60	5,00	68,00	68,00	68,00	68,00	68,00	68,00	68,00	68,00	68,00	77,54	-28,20
68.02	ECT	87411,52	432610,94	3,60	5,00	68,00	68,00	68,00	68,00	68,00	68,00	68,00	68,00	68,00	77,54	-28,20
68.02	ECT	87428,63	432657,93	3,60	5,00	68,00	68,00	68,00	68,00	68,00	68,00	68,00	68,00	68,00	77,54	-28,20
68.02	ECT	87445,73	432704,92	3,60	5,00	68,00	68,00	68,00	68,00	68,00	68,00	68,00	68,00	68,00	77,54	-28,20
68.02	ECT	87462,82	432751,90	3,60	5,00	68,00	68,00	68,00	68,00	68,00	68,00	68,00	68,00	68,00	77,54	-28,20
68.02	ECT	87479,92	432798,88	3,60	5,00	68,00	68,00	68,00	68,00	68,00	68,00	68,00	68,00	68,00	77,54	-28,20
68.02	ECT	87497,03	432845,87	3,60	5,00	68,00	68,00	68,00	68,00	68,00	68,00	68,00	68,00	68,00	77,54	-28,20
68.02	ECT	87424,30	432499,88	3,60	5,00	68,00	68,00	68,00	68,00	68,00	68,00	68,00	68,00	68,00	77,54	-28,20
68.02	ECT	87441,40	432546,87	3,60	5,00	68,00	68,00	68,00	68,00	68,00	68,00	68,00	68,00	68,00	77,54	-28,20
68.02	ECT	87458,51	432593,85	3,60	5,00	68,00	68,00	68,00	68,00	68,00	68,00	68,00	68,00	68,00	77,54	-28,20
68.02	ECT	87475,61	432640,83	3,60	5,00	68,00	68,00	68,00	68,00	68,00	68,00	68,00	68,00	68,00	77,54	-28,20
68.02	ECT	87492,71	432687,81	3,60	5,00	68,00	68,00	68,00	68,00	68,00	68,00	68,00	68,00	68,00	77,54	-28,20
68.02	ECT	87509,80	432734,80	3,60	5,00	68,00	68,00	68,00	68,00	68,00	68,00	68,00	68,00	68,00	77,54	-28,20
68.02	ECT	87526,91	432781,79	3,60	5,00	68,00	68,00	68,00	68,00	68,00	68,00	68,00	68,00	68,00	77,54	-28,20
68.02	ECT	87544,01	432828,76	3,60	5,00	68,00	68,00	68,00	68,00	68,00	68,00	68,00	68,00	68,00	77,54	-28,20
68.02	ECT	87471,29	432482,78	3,60	5,00	68,00	68,00	68,00	68,00	68,00	68,00	68,00	68,00	68,00	77,54	-28,20
68.02	ECT	87488,38	432529,78	3,60	5,00	68,00	68,00	68,00	68,00	68,00	68,00	68,00	68,00	68,00	77,54	-28,20
68.02	ECT	87505,49	432576,74	3,60	5,00	68,00	68,00	68,00	68,00	68,00	68,00	68,00	68,00	68,00	77,54	-28,20
68.02	ECT	87522,59	432623,73	3,60	5,00	68,00	68,00	68,00	68,00	68,00	68,00	68,00	68,00	68,00	77,54	-28,20
68.02	ECT	87539,70	432670,73	3,60	5,00	68,00	68,00	68,00	68,00	68,00	68,00	68,00	68,00	68,00	77,54	-28,20
68.02	ECT	87556,79	432717,71	3,60	5,00	68,00	68,00	68,00	68,00	68,00	68,00	68,00	68,00	68,00	77,54	-28,20
68.02	ECT	87573,89	432764,68	3,60	5,00	68,00	68,00	68,00	68,00	68,00	68,00	68,00	68,00	68,00	77,54	-28,20
68.02	ECT	87590,99	432811,67	3,60	5,00	68,00	68,00	68,00	68,00	68,00	68,00	68,00	68,00	68,00	77,54	-28,20
68.02	ECT	87518,27	432465,67	3,60	5,00	68,00	68,00	68,00	68,00	68,00	68,00	68,00	68,00	68,00	77,54	-28,20
68.02	ECT	87535,40	432512,65	3,60	5,00	68,00	68,00	68,00	68,00	68,00	68,00	68,00	68,00	68,00	77,54	-28,20
68.02	ECT	87552,48	432559,63	3,60	5,00	68,00	68,00	68,00	68,00	68,00	68,00	68,00	68,00	68,00	77,54	-28,20
68.02	ECT	87569,58	432606,63	3,60	5,00	68,00	68,00	68,00	68,00	68,00	68,00	68,00	68,00	68,00	77,54	-28,20
68.02	ECT	87586,68	432653,62	3,60	5,00	68,00	68,00	68,00	68,00	68,00	68,00	68,00	68,00	68,00	77,54	-28,20
68.02	ECT	87603,79	432700,60	3,60	5,00	68,00	68,00	68,00	68,00	68,00	68,00	68,00	68,00	68,00	77,54	-28,20
68.02	ECT	87620,88	432747,59	3,60	5,00	68,00	68,00	68,00	68,00	68,00	68,00	68,00	68,00	68,00	77,54	-28,20
68.02	ECT	87637,99	432794,57	3,60	5,00	68,00	68,00	68,00	68,00	68,00	68,00	68,00	68,00	68,00	77,54	-28,20
68.02	ECT	87655,08	432841,55	3,60	5,00	68,00	68,00	68,00	68,00	68,00	68,00	68,00	68,00	68,00	77,54	-28,20
68.02	ECT	87565,25	432448,57	3,60	5,00	68,00	68,00	68,00	68,00	68,00	68,00	68,00	68,00	68,00	77,54	-28,20
68.02	ECT	87582,37	432495,55	3,60	5,00	68,00	68,00	68,00	68,00	68,00	68,00	68,00	68,00	68,00	77,54	-28,20
68.02	ECT	87599,48	432542,53	3,60	5,00	68,00	68,00	68,00	68,00	68,00	68,00	68,00	68,00	68,00	77,54	-28,20
68.02	ECT	87616,56	432589,54	3,60	5,00	68,00	68,00	68,00	68,00	68,00	68,00	68,00	68,00	68,00	77,54	-28,20
68.02	ECT	87633,66	432636,51	3,60	5,00	68,00	68,00	68,00	68,00	68,00	68,00	68,00	68,00	68,00	77,54	-28,20
68.02	ECT	87650,77	432683,50	3,60	5,00	68,00	68,00	68,00	68,00	68,00	68,00	68,00	68,00	68,00	77,54	-28,20
68.02	ECT	87667,87	432730,48	3,60	5,00	68,00	68,00	68,00	68,00	68,00	68,00	68,00	68,00	68,00	77,54	-28,20
68.02	ECT	87684,96	432777,46	3,60	5,00	68,00	68,00	68,00	68,00	68,00	68,00	68,00	68,00	68,00	77,54	-28,20
68.02	ECT	87702,06	432824,44	3,60	5,00	68,00	68,00	68,00	68,00	68,00	68,00	68,00	68,00	68,00	77,54	-28,20
68.02	ECT	87612,24	432431,48	3,60	5,00	68,00	68,00	68,00	68,00	68,00	68,00	68,00	68,00	68,00	77,54	-28,20
68.02	ECT	87629,34	432478,46	3,60	5,00	68,00	68,00	68,00	68,00	68,00	68,00	68,00	68,00	68,00	77,54	-28,20
68.02	ECT	87646,45	432525,45	3,60	5,00	68,00	68,00	68,00	68,00	68,00	68,00	68,00	68,00	68,00	77,54	-28,20
68.02	ECT	87663,55	432572,43	3,60	5,00	68,00	68,00	68,00	68,00	68,00	68,00	68,00	68,00	68,00	77,54	-28,20

Model: Kopie van Nieuw model Waal-/Eemhaven - versie 20 september 2010
Model 2025 - EvaluatieT+
Groep: (hoofdgroep)
Lijst van Puntbronnen, voor rekenmethode Industrielawaai - IL

Naam	Omschr.	X	Y	Maaiveld	Hoogte	Lw 31	Lw 63	Lw 125	Lw 250	Lw 500	Lw 1k	Lw 2k	Lw 4k	Lw 8k	Lw Totaal	Red 1k
68.02	ECT	87680,64	432619,40	3,60	5,00	68,00	68,00	68,00	68,00	68,00	68,00	68,00	68,00	68,00	77,54	-28,20
68.02	ECT	87697,76	432666,40	3,60	5,00	68,00	68,00	68,00	68,00	68,00	68,00	68,00	68,00	68,00	77,54	-28,20
68.02	ECT	87714,86	432713,38	3,60	5,00	68,00	68,00	68,00	68,00	68,00	68,00	68,00	68,00	68,00	77,54	-28,20
68.02	ECT	87731,95	432760,36	3,60	5,00	68,00	68,00	68,00	68,00	68,00	68,00	68,00	68,00	68,00	77,54	-28,20
68.02	ECT	87749,04	432807,35	3,60	5,00	68,00	68,00	68,00	68,00	68,00	68,00	68,00	68,00	68,00	77,54	-28,20
68.02	ECT	87659,23	432414,38	3,60	5,00	68,00	68,00	68,00	68,00	68,00	68,00	68,00	68,00	68,00	77,54	-28,20
68.02	ECT	87676,34	432461,37	3,60	5,00	68,00	68,00	68,00	68,00	68,00	68,00	68,00	68,00	68,00	77,54	-28,20
68.02	ECT	87693,43	432508,34	3,60	5,00	68,00	68,00	68,00	68,00	68,00	68,00	68,00	68,00	68,00	77,54	-28,20
68.02	ECT	87710,53	432555,33	3,60	5,00	68,00	68,00	68,00	68,00	68,00	68,00	68,00	68,00	68,00	77,54	-28,20
68.02	ECT	87727,63	432602,33	3,60	5,00	68,00	68,00	68,00	68,00	68,00	68,00	68,00	68,00	68,00	77,54	-28,20
68.02	ECT	87744,74	432649,30	3,60	5,00	68,00	68,00	68,00	68,00	68,00	68,00	68,00	68,00	68,00	77,54	-28,20
68.02	ECT	87761,83	432696,27	3,60	5,00	68,00	68,00	68,00	68,00	68,00	68,00	68,00	68,00	68,00	77,54	-28,20
68.02	ECT	87778,93	432743,26	3,60	5,00	68,00	68,00	68,00	68,00	68,00	68,00	68,00	68,00	68,00	77,54	-28,20
68.02	ECT	87796,03	432790,25	3,60	5,00	68,00	68,00	68,00	68,00	68,00	68,00	68,00	68,00	68,00	77,54	-28,20
68.02	ECT	87813,15	432837,23	3,60	5,00	68,00	68,00	68,00	68,00	68,00	68,00	68,00	68,00	68,00	77,54	-28,20
68.02	ECT	87706,20	432397,27	3,60	5,00	68,00	68,00	68,00	68,00	68,00	68,00	68,00	68,00	68,00	77,54	-28,20
68.02	ECT	87723,32	432444,24	3,60	5,00	68,00	68,00	68,00	68,00	68,00	68,00	68,00	68,00	68,00	77,54	-28,20
68.02	ECT	87740,41	432491,23	3,60	5,00	68,00	68,00	68,00	68,00	68,00	68,00	68,00	68,00	68,00	77,54	-28,20
68.02	ECT	87757,51	432538,22	3,60	5,00	68,00	68,00	68,00	68,00	68,00	68,00	68,00	68,00	68,00	77,54	-28,20
68.02	ECT	87774,61	432585,22	3,60	5,00	68,00	68,00	68,00	68,00	68,00	68,00	68,00	68,00	68,00	77,54	-28,20
68.02	ECT	87791,73	432632,20	3,60	5,00	68,00	68,00	68,00	68,00	68,00	68,00	68,00	68,00	68,00	77,54	-28,20
68.02	ECT	87808,83	432679,18	3,60	5,00	68,00	68,00	68,00	68,00	68,00	68,00	68,00	68,00	68,00	77,54	-28,20
68.02	ECT	87825,92	432726,17	3,60	5,00	68,00	68,00	68,00	68,00	68,00	68,00	68,00	68,00	68,00	77,54	-28,20
68.02	ECT	87843,01	432773,14	3,60	5,00	68,00	68,00	68,00	68,00	68,00	68,00	68,00	68,00	68,00	77,54	-28,20
68.02	ECT	87860,12	432820,13	3,60	5,00	68,00	68,00	68,00	68,00	68,00	68,00	68,00	68,00	68,00	77,54	-28,20
68.02	ECT	87753,19	432380,16	3,60	5,00	68,00	68,00	68,00	68,00	68,00	68,00	68,00	68,00	68,00	77,54	-28,20
68.02	ECT	87770,29	432427,14	3,60	5,00	68,00	68,00	68,00	68,00	68,00	68,00	68,00	68,00	68,00	77,54	-28,20
68.02	ECT	87787,40	432474,13	3,60	5,00	68,00	68,00	68,00	68,00	68,00	68,00	68,00	68,00	68,00	77,54	-28,20
68.02	ECT	87804,50	432521,13	3,60	5,00	68,00	68,00	68,00	68,00	68,00	68,00	68,00	68,00	68,00	77,54	-28,20
68.02	ECT	87821,59	432568,11	3,60	5,00	68,00	68,00	68,00	68,00	68,00	68,00	68,00	68,00	68,00	77,54	-28,20
68.02	ECT	87838,70	432615,09	3,60	5,00	68,00	68,00	68,00	68,00	68,00	68,00	68,00	68,00	68,00	77,54	-28,20
68.02	ECT	87855,80	432662,08	3,60	5,00	68,00	68,00	68,00	68,00	68,00	68,00	68,00	68,00	68,00	77,54	-28,20
68.02	ECT	87872,91	432709,06	3,60	5,00	68,00	68,00	68,00	68,00	68,00	68,00	68,00	68,00	68,00	77,54	-28,20
68.02	ECT	87890,00	432756,03	3,60	5,00	68,00	68,00	68,00	68,00	68,00	68,00	68,00	68,00	68,00	77,54	-28,20
68.02	ECT	87817,28	432410,06	3,60	5,00	68,00	68,00	68,00	68,00	68,00	68,00	68,00	68,00	68,00	77,54	-28,20
68.02	ECT	87834,38	432457,04	3,60	5,00	68,00	68,00	68,00	68,00	68,00	68,00	68,00	68,00	68,00	77,54	-28,20
68.02	ECT	87851,49	432504,02	3,60	5,00	68,00	68,00	68,00	68,00	68,00	68,00	68,00	68,00	68,00	77,54	-28,20
68.02	ECT	87868,60	432551,00	3,60	5,00	68,00	68,00	68,00	68,00	68,00	68,00	68,00	68,00	68,00	77,54	-28,20
68.02	ECT	87885,69	432597,99	3,60	5,00	68,00	68,00	68,00	68,00	68,00	68,00	68,00	68,00	68,00	77,54	-28,20
68.02	ECT	87902,78	432644,98	3,60	5,00	68,00	68,00	68,00	68,00	68,00	68,00	68,00	68,00	68,00	77,54	-28,20
68.02	ECT	87919,89	432691,95	3,60	5,00	68,00	68,00	68,00	68,00	68,00	68,00	68,00	68,00	68,00	77,54	-28,20
68.02	ECT	87864,28	432392,97	3,60	5,00	68,00	68,00	68,00	68,00	68,00	68,00	68,00	68,00	68,00	77,54	-28,20
68.02	ECT	87881,36	432439,93	3,60	5,00	68,00	68,00	68,00	68,00	68,00	68,00	68,00	68,00	68,00	77,54	-28,20
68.02	ECT	87898,46	432486,93	3,60	5,00	68,00	68,00	68,00	68,00	68,00	68,00	68,00	68,00	68,00	77,54	-28,20
68.02	ECT	87915,59	432533,90	3,60	5,00	68,00	68,00	68,00	68,00	68,00	68,00	68,00	68,00	68,00	77,54	-28,20
68.02	ECT	87932,68	432580,89	3,60	5,00	68,00	68,00	68,00	68,00	68,00	68,00	68,00	68,00	68,00	77,54	-28,20
68.02	ECT	87949,78	432627,87	3,60	5,00	68,00	68,00	68,00	68,00	68,00	68,00	68,00	68,00	68,00	77,54	-28,20
68.02	ECT	87928,36	432422,82	3,60	5,00	68,00	68,00	68,00	68,00	68,00	68,00	68,00	68,00	68,00	77,54	-28,20
68.02	ECT	87945,46	432469,82	3,60	5,00	68,00	68,00	68,00	68,00	68,00	68,00	68,00	68,00	68,00	77,54	-28,20

Model: Kopie van Nieuw model Waal-/Eemhaven - versie 20 september 2010
Model 2025 - EvaluatieT+
Groep: (hoofdgroep)
Lijst van Puntbronnen, voor rekenmethode Industrielawaai - IL

Naam	Omschr.	X	Y	Maaiveld	Hoogte	Lw 31	Lw 63	Lw 125	Lw 250	Lw 500	Lw 1k	Lw 2k	Lw 4k	Lw 8k	Lw Totaal	Red 1k
68.02	ECT	87962,55	432516,82	3,60	5,00	68,00	68,00	68,00	68,00	68,00	68,00	68,00	68,00	68,00	77,54	-28,20
68.02	ECT	87979,66	432563,81	3,60	5,00	68,00	68,00	68,00	68,00	68,00	68,00	68,00	68,00	68,00	77,54	-28,20
68.02	ECT	87975,34	432405,72	3,60	5,00	68,00	68,00	68,00	68,00	68,00	68,00	68,00	68,00	68,00	77,54	-28,20
68.02	ECT	87992,44	432452,73	3,60	5,00	68,00	68,00	68,00	68,00	68,00	68,00	68,00	68,00	68,00	77,54	-28,20
68.02	ECT	88009,54	432499,71	3,60	5,00	68,00	68,00	68,00	68,00	68,00	68,00	68,00	68,00	68,00	77,54	-28,20
68.02	ECT	88022,32	432388,64	3,60	5,00	68,00	68,00	68,00	68,00	68,00	68,00	68,00	68,00	68,00	77,54	-28,20
68.02	ECT	88039,42	432435,62	3,60	5,00	68,00	68,00	68,00	68,00	68,00	68,00	68,00	68,00	68,00	77,54	-28,20
68.02	ECT	88069,31	432371,54	3,60	5,00	68,00	68,00	68,00	68,00	68,00	68,00	68,00	68,00	68,00	77,54	-28,20
68.02	ECT	86656,93	432724,59	3,60	5,00	68,00	68,00	68,00	68,00	68,00	68,00	68,00	68,00	68,00	77,54	-28,20
68.02	ECT	86674,01	432771,58	3,60	5,00	68,00	68,00	68,00	68,00	68,00	68,00	68,00	68,00	68,00	77,54	-28,20
68.02	ECT	86703,92	432707,49	3,60	5,00	68,00	68,00	68,00	68,00	68,00	68,00	68,00	68,00	68,00	77,54	-28,20
68.02	ECT	86721,01	432754,48	3,60	5,00	68,00	68,00	68,00	68,00	68,00	68,00	68,00	68,00	68,00	77,54	-28,20
68.02	ECT	86750,87	432690,39	3,60	5,00	68,00	68,00	68,00	68,00	68,00	68,00	68,00	68,00	68,00	77,54	-28,20
68.02	ECT	86767,99	432737,37	3,60	5,00	68,00	68,00	68,00	68,00	68,00	68,00	68,00	68,00	68,00	77,54	-28,20
68.02	ECT	86785,09	432784,36	3,60	5,00	68,00	68,00	68,00	68,00	68,00	68,00	68,00	68,00	68,00	77,54	-28,20
68.02	ECT	86797,86	432673,29	3,60	5,00	68,00	68,00	68,00	68,00	68,00	68,00	68,00	68,00	68,00	77,54	-28,20
68.02	ECT	86814,95	432720,27	3,60	5,00	68,00	68,00	68,00	68,00	68,00	68,00	68,00	68,00	68,00	77,54	-28,20
68.02	ECT	86832,07	432767,25	3,60	5,00	68,00	68,00	68,00	68,00	68,00	68,00	68,00	68,00	68,00	77,54	-28,20
68.02	ECT	86844,85	432656,19	3,60	5,00	68,00	68,00	68,00	68,00	68,00	68,00	68,00	68,00	68,00	77,54	-28,20
68.02	ECT	86861,95	432703,17	3,60	5,00	68,00	68,00	68,00	68,00	68,00	68,00	68,00	68,00	68,00	77,54	-28,20
68.02	ECT	86879,05	432750,16	3,60	5,00	68,00	68,00	68,00	68,00	68,00	68,00	68,00	68,00	68,00	77,54	-28,20
68.02	ECT	86896,14	432797,14	3,60	5,00	68,00	68,00	68,00	68,00	68,00	68,00	68,00	68,00	68,00	77,54	-28,20
68.02	ECT	86891,84	432639,09	3,60	5,00	68,00	68,00	68,00	68,00	68,00	68,00	68,00	68,00	68,00	77,54	-28,20
68.02	ECT	86908,94	432686,07	3,60	5,00	68,00	68,00	68,00	68,00	68,00	68,00	68,00	68,00	68,00	77,54	-28,20
68.02	ECT	86926,05	432733,06	3,60	5,00	68,00	68,00	68,00	68,00	68,00	68,00	68,00	68,00	68,00	77,54	-28,20
68.02	ECT	86943,14	432780,04	3,60	5,00	68,00	68,00	68,00	68,00	68,00	68,00	68,00	68,00	68,00	77,54	-28,20
68.02	ECT	86938,82	432621,98	3,60	5,00	68,00	68,00	68,00	68,00	68,00	68,00	68,00	68,00	68,00	77,54	-28,20
68.02	ECT	86955,93	432668,97	3,60	5,00	68,00	68,00	68,00	68,00	68,00	68,00	68,00	68,00	68,00	77,54	-28,20
68.02	ECT	86973,03	432715,96	3,60	5,00	68,00	68,00	68,00	68,00	68,00	68,00	68,00	68,00	68,00	77,54	-28,20
68.02	ECT	86990,13	432762,94	3,60	5,00	68,00	68,00	68,00	68,00	68,00	68,00	68,00	68,00	68,00	77,54	-28,20
68.02	ECT	87007,23	432809,93	3,60	5,00	68,00	68,00	68,00	68,00	68,00	68,00	68,00	68,00	68,00	77,54	-28,20
68.02	ECT	86593,09	432697,10	3,60	5,00	68,00	68,00	68,00	68,00	68,00	68,00	68,00	68,00	68,00	77,54	-28,20
68.02	ECT	86610,17	432744,09	3,60	5,00	68,00	68,00	68,00	68,00	68,00	68,00	68,00	68,00	68,00	77,54	-28,20
68.02	ECT	86640,08	432680,00	3,60	5,00	68,00	68,00	68,00	68,00	68,00	68,00	68,00	68,00	68,00	77,54	-28,20
68.02	ECT	86687,03	432662,90	3,60	5,00	68,00	68,00	68,00	68,00	68,00	68,00	68,00	68,00	68,00	77,54	-28,20
68.02	ECT	87219,27	432521,30	3,60	5,00	68,00	68,00	68,00	68,00	68,00	68,00	68,00	68,00	68,00	77,54	-28,20
68.02	ECT	87266,25	432504,19	3,60	5,00	68,00	68,00	68,00	68,00	68,00	68,00	68,00	68,00	68,00	77,54	-28,20
68.02	ECT	87313,24	432487,09	3,60	5,00	68,00	68,00	68,00	68,00	68,00	68,00	68,00	68,00	68,00	77,54	-28,20
68.02	ECT	87360,23	432469,99	3,60	5,00	68,00	68,00	68,00	68,00	68,00	68,00	68,00	68,00	68,00	77,54	-28,20
68.02	ECT	87407,20	432452,90	3,60	5,00	68,00	68,00	68,00	68,00	68,00	68,00	68,00	68,00	68,00	77,54	-28,20
68.02	ECT	87454,18	432435,79	3,60	5,00	68,00	68,00	68,00	68,00	68,00	68,00	68,00	68,00	68,00	77,54	-28,20
68.02	ECT	87501,17	432418,69	3,60	5,00	68,00	68,00	68,00	68,00	68,00	68,00	68,00	68,00	68,00	77,54	-28,20
68.02	ECT	87548,15	432401,60	3,60	5,00	68,00	68,00	68,00	68,00	68,00	68,00	68,00	68,00	68,00	77,54	-28,20
68.02	ECT	87800,20	432363,07	3,60	5,00	68,00	68,00	68,00	68,00	68,00	68,00	68,00	68,00	68,00	77,54	-28,20
68.02	ECT	87847,18	432345,97	3,60	5,00	68,00	68,00	68,00	68,00	68,00	68,00	68,00	68,00	68,00	77,54	-28,20
68.02	ECT	87894,14	432328,86	3,60	5,00	68,00	68,00	68,00	68,00	68,00	68,00	68,00	68,00	68,00	77,54	-28,20
68.02	ECT	87911,26	432375,84	3,60	5,00	68,00	68,00	68,00	68,00	68,00	68,00	68,00	68,00	68,00	77,54	-28,20
68.02	ECT	87941,14	432311,76	3,60	5,00	68,00	68,00	68,00	68,00	68,00	68,00	68,00	68,00	68,00	77,54	-28,20
68.02	ECT	87958,23	432358,74	3,60	5,00	68,00	68,00	68,00	68,00	68,00	68,00	68,00	68,00	68,00	77,54	-28,20

Model: Kopie van Nieuw model Waal-/Eemhaven - versie 20 september 2010
Model 2025 - EvaluatieT+
Groep: (hoofdgroep)
Lijst van Puntbronnen, voor rekenmethode Industrielawaai - IL

Naam	Omschr.	X	Y	Maaiveld	Hoogte	Lw 31	Lw 63	Lw 125	Lw 250	Lw 500	Lw 1k	Lw 2k	Lw 4k	Lw 8k	Lw Totaal	Red 1k
68.02	ECT	87988,12	432294,67	3,60	5,00	68,00	68,00	68,00	68,00	68,00	68,00	68,00	68,00	68,00	77,54	-28,20
68.02	ECT	88005,22	432341,65	3,60	5,00	68,00	68,00	68,00	68,00	68,00	68,00	68,00	68,00	68,00	77,54	-28,20
68.02	ECT	88035,10	432277,57	3,60	5,00	68,00	68,00	68,00	68,00	68,00	68,00	68,00	68,00	68,00	77,54	-28,20
68.02	ECT	88052,20	432324,55	3,60	5,00	68,00	68,00	68,00	68,00	68,00	68,00	68,00	68,00	68,00	77,54	-28,20
67.03	Den Hamweg noord	88591,12	433081,55	3,60	5,00	67,00	67,00	67,00	67,00	67,00	67,00	67,00	67,00	67,00	76,54	-28,11
67.03	Den Hamweg noord	88608,23	433128,54	3,60	5,00	67,00	67,00	67,00	67,00	67,00	67,00	67,00	67,00	67,00	76,54	-28,11
67.03	Den Hamweg noord	88638,09	433064,44	3,60	5,00	67,00	67,00	67,00	67,00	67,00	67,00	67,00	67,00	67,00	76,54	-28,11
67.03	Den Hamweg noord	88655,20	433111,41	3,60	5,00	67,00	67,00	67,00	67,00	67,00	67,00	67,00	67,00	67,00	76,54	-28,11
67.03	Den Hamweg noord	88685,09	433047,33	3,60	5,00	67,00	67,00	67,00	67,00	67,00	67,00	67,00	67,00	67,00	76,54	-28,11
67.03	Den Hamweg noord	88702,19	433094,32	3,60	5,00	67,00	67,00	67,00	67,00	67,00	67,00	67,00	67,00	67,00	76,54	-28,11
67.03	Den Hamweg noord	88732,08	433030,23	3,60	5,00	67,00	67,00	67,00	67,00	67,00	67,00	67,00	67,00	67,00	76,54	-28,11
67.03	Den Hamweg noord	88749,17	433077,22	3,60	5,00	67,00	67,00	67,00	67,00	67,00	67,00	67,00	67,00	67,00	76,54	-28,11
67.03	Den Hamweg noord	87745,40	433389,35	3,60	5,00	67,00	67,00	67,00	67,00	67,00	67,00	67,00	67,00	67,00	76,54	-28,11
67.03	Den Hamweg noord	87762,49	433436,34	3,60	5,00	67,00	67,00	67,00	67,00	67,00	67,00	67,00	67,00	67,00	76,54	-28,11
67.03	Den Hamweg noord	87775,28	433325,27	3,60	5,00	67,00	67,00	67,00	67,00	67,00	67,00	67,00	67,00	67,00	76,54	-28,11
67.03	Den Hamweg noord	87792,39	433372,27	3,60	5,00	67,00	67,00	67,00	67,00	67,00	67,00	67,00	67,00	67,00	76,54	-28,11
67.03	Den Hamweg noord	87809,48	433419,25	3,60	5,00	67,00	67,00	67,00	67,00	67,00	67,00	67,00	67,00	67,00	76,54	-28,11
67.03	Den Hamweg noord	87822,27	433308,17	3,60	5,00	67,00	67,00	67,00	67,00	67,00	67,00	67,00	67,00	67,00	76,54	-28,11
67.03	Den Hamweg noord	87839,37	433355,16	3,60	5,00	67,00	67,00	67,00	67,00	67,00	67,00	67,00	67,00	67,00	76,54	-28,11
67.03	Den Hamweg noord	87856,48	433402,14	3,60	5,00	67,00	67,00	67,00	67,00	67,00	67,00	67,00	67,00	67,00	76,54	-28,11
67.03	Den Hamweg noord	87869,25	433291,08	3,60	5,00	67,00	67,00	67,00	67,00	67,00	67,00	67,00	67,00	67,00	76,54	-28,11
67.03	Den Hamweg noord	87886,35	433338,05	3,60	5,00	67,00	67,00	67,00	67,00	67,00	67,00	67,00	67,00	67,00	76,54	-28,11
67.03	Den Hamweg noord	87903,46	433385,04	3,60	5,00	67,00	67,00	67,00	67,00	67,00	67,00	67,00	67,00	67,00	76,54	-28,11
67.03	Den Hamweg noord	87916,24	433273,97	3,60	5,00	67,00	67,00	67,00	67,00	67,00	67,00	67,00	67,00	67,00	76,54	-28,11
67.03	Den Hamweg noord	87933,33	433320,94	3,60	5,00	67,00	67,00	67,00	67,00	67,00	67,00	67,00	67,00	67,00	76,54	-28,11
67.03	Den Hamweg noord	87950,45	433367,94	3,60	5,00	67,00	67,00	67,00	67,00	67,00	67,00	67,00	67,00	67,00	76,54	-28,11
67.03	Den Hamweg noord	87963,22	433256,87	3,60	5,00	67,00	67,00	67,00	67,00	67,00	67,00	67,00	67,00	67,00	76,54	-28,11
67.03	Den Hamweg noord	87980,32	433303,87	3,60	5,00	67,00	67,00	67,00	67,00	67,00	67,00	67,00	67,00	67,00	76,54	-28,11
67.03	Den Hamweg noord	87997,43	433350,84	3,60	5,00	67,00	67,00	67,00	67,00	67,00	67,00	67,00	67,00	67,00	76,54	-28,11
67.03	Den Hamweg noord	88010,20	433239,76	3,60	5,00	67,00	67,00	67,00	67,00	67,00	67,00	67,00	67,00	67,00	76,54	-28,11
67.03	Den Hamweg noord	88027,30	433286,76	3,60	5,00	67,00	67,00	67,00	67,00	67,00	67,00	67,00	67,00	67,00	76,54	-28,11
67.03	Den Hamweg noord	88044,42	433333,74	3,60	5,00	67,00	67,00	67,00	67,00	67,00	67,00	67,00	67,00	67,00	76,54	-28,11
67.03	Den Hamweg noord	88057,19	433222,67	3,60	5,00	67,00	67,00	67,00	67,00	67,00	67,00	67,00	67,00	67,00	76,54	-28,11
67.03	Den Hamweg noord	88074,28	433269,65	3,60	5,00	67,00	67,00	67,00	67,00	67,00	67,00	67,00	67,00	67,00	76,54	-28,11
67.03	Den Hamweg noord	88091,39	433316,63	3,60	5,00	67,00	67,00	67,00	67,00	67,00	67,00	67,00	67,00	67,00	76,54	-28,11
67.03	Den Hamweg noord	88104,18	433205,56	3,60	5,00	67,00	67,00	67,00	67,00	67,00	67,00	67,00	67,00	67,00	76,54	-28,11
67.03	Den Hamweg noord	88121,29	433252,54	3,60	5,00	67,00	67,00	67,00	67,00	67,00	67,00	67,00	67,00	67,00	76,54	-28,11
67.03	Den Hamweg noord	88138,38	433299,53	3,60	5,00	67,00	67,00	67,00	67,00	67,00	67,00	67,00	67,00	67,00	76,54	-28,11
67.03	Den Hamweg noord	88151,15	433188,47	3,60	5,00	67,00	67,00	67,00	67,00	67,00	67,00	67,00	67,00	67,00	76,54	-28,11
67.03	Den Hamweg noord	88168,28	433235,44	3,60	5,00	67,00	67,00	67,00	67,00	67,00	67,00	67,00	67,00	67,00	76,54	-28,11
67.03	Den Hamweg noord	88185,37	433282,43	3,60	5,00	67,00	67,00	67,00	67,00	67,00	67,00	67,00	67,00	67,00	76,54	-28,11
67.03	Den Hamweg noord	88198,15	433171,36	3,60	5,00	67,00	67,00	67,00	67,00	67,00	67,00	67,00	67,00	67,00	76,54	-28,11
67.03	Den Hamweg noord	88215,24	433218,36	3,60	5,00	67,00	67,00	67,00	67,00	67,00	67,00	67,00	67,00	67,00	76,54	-28,11
67.03	Den Hamweg noord	88232,35	433265,35	3,60	5,00	67,00	67,00	67,00	67,00	67,00	67,00	67,00	67,00	67,00	76,54	-28,11
67.03	Den Hamweg noord	88245,13	433154,27	3,60	5,00	67,00	67,00	67,00	67,00	67,00	67,00	67,00	67,00	67,00	76,54	-28,11
67.03	Den Hamweg noord	88262,23	433201,25	3,60	5,00	67,00	67,00	67,00	67,00	67,00	67,00	67,00	67,00	67,00	76,54	-28,11
67.03	Den Hamweg noord	88279,33	433248,22	3,60	5,00	67,00	67,00	67,00	67,00	67,00	67,00	67,00	67,00	67,00	76,54	-28,11
67.03	Den Hamweg noord	88292,11	433137,16	3,60	5,00	67,00	67,00	67,00	67,00	67,00	67,00	67,00	67,00	67,00	76,54	-28,11
67.03	Den Hamweg noord	88309,21	433184,13	3,60	5,00	67,00	67,00	67,00	67,00	67,00	67,00	67,00	67,00	67,00	76,54	-28,11

Model: Kopie van Nieuw model Waal-/Eemhaven - versie 20 september 2010

Groep: Model 2025 - EvaluatieT+
(hoofdgroep)

Lijst van Puntbronnen, voor rekenmethode Industrielawaai - IL

Naam	Omschr.	X	Y	Maaiveld	Hoogte	Lw 31	Lw 63	Lw 125	Lw 250	Lw 500	Lw 1k	Lw 2k	Lw 4k	Lw 8k	Lw Totaal	Red 1k
67.03	Den Hamweg noord	88326,31	433231,13	3,60	5,00	67,00	67,00	67,00	67,00	67,00	67,00	67,00	67,00	67,00	76,54	-28,11
67.03	Den Hamweg noord	88339,09	433120,06	3,60	5,00	67,00	67,00	67,00	67,00	67,00	67,00	67,00	67,00	67,00	76,54	-28,11
67.03	Den Hamweg noord	88356,20	433167,04	3,60	5,00	67,00	67,00	67,00	67,00	67,00	67,00	67,00	67,00	67,00	76,54	-28,11
67.03	Den Hamweg noord	88373,30	433214,03	3,60	5,00	67,00	67,00	67,00	67,00	67,00	67,00	67,00	67,00	67,00	76,54	-28,11
67.03	Den Hamweg noord	88386,08	433102,95	3,60	5,00	67,00	67,00	67,00	67,00	67,00	67,00	67,00	67,00	67,00	76,54	-28,11
67.03	Den Hamweg noord	88403,18	433149,96	3,60	5,00	67,00	67,00	67,00	67,00	67,00	67,00	67,00	67,00	67,00	76,54	-28,11
67.03	Den Hamweg noord	88420,29	433196,94	3,60	5,00	67,00	67,00	67,00	67,00	67,00	67,00	67,00	67,00	67,00	76,54	-28,11
67.03	Den Hamweg noord	88433,08	433085,86	3,60	5,00	67,00	67,00	67,00	67,00	67,00	67,00	67,00	67,00	67,00	76,54	-28,11
67.03	Den Hamweg noord	88450,18	433132,85	3,60	5,00	67,00	67,00	67,00	67,00	67,00	67,00	67,00	67,00	67,00	76,54	-28,11
67.03	Den Hamweg noord	88467,27	433179,81	3,60	5,00	67,00	67,00	67,00	67,00	67,00	67,00	67,00	67,00	67,00	76,54	-28,11
67.03	Den Hamweg noord	88480,05	433068,75	3,60	5,00	67,00	67,00	67,00	67,00	67,00	67,00	67,00	67,00	67,00	76,54	-28,11
67.03	Den Hamweg noord	88497,16	433115,73	3,60	5,00	67,00	67,00	67,00	67,00	67,00	67,00	67,00	67,00	67,00	76,54	-28,11
67.03	Den Hamweg noord	88514,26	433162,72	3,60	5,00	67,00	67,00	67,00	67,00	67,00	67,00	67,00	67,00	67,00	76,54	-28,11
67.03	Den Hamweg noord	88527,04	433051,65	3,60	5,00	67,00	67,00	67,00	67,00	67,00	67,00	67,00	67,00	67,00	76,54	-28,11
67.03	Den Hamweg noord	88544,15	433098,63	3,60	5,00	67,00	67,00	67,00	67,00	67,00	67,00	67,00	67,00	67,00	76,54	-28,11
67.03	Den Hamweg noord	88561,23	433145,63	3,60	5,00	67,00	67,00	67,00	67,00	67,00	67,00	67,00	67,00	67,00	76,54	-28,11
67.03	Den Hamweg noord	87651,32	433423,38	3,60	5,00	67,00	67,00	67,00	67,00	67,00	67,00	67,00	67,00	67,00	76,54	-28,11
67.03	Den Hamweg noord	87668,41	433470,37	3,60	5,00	67,00	67,00	67,00	67,00	67,00	67,00	67,00	67,00	67,00	76,54	-28,11
67.03	Den Hamweg noord	87681,20	433359,30	3,60	5,00	67,00	67,00	67,00	67,00	67,00	67,00	67,00	67,00	67,00	76,54	-28,11
67.03	Den Hamweg noord	87698,31	433406,30	3,60	5,00	67,00	67,00	67,00	67,00	67,00	67,00	67,00	67,00	67,00	76,54	-28,11
67.03	Den Hamweg noord	87715,40	433453,28	3,60	5,00	67,00	67,00	67,00	67,00	67,00	67,00	67,00	67,00	67,00	76,54	-28,11
67.03	Den Hamweg noord	87728,19	433342,20	3,60	5,00	67,00	67,00	67,00	67,00	67,00	67,00	67,00	67,00	67,00	76,54	-28,11
67.03	Den Hamweg noord	88779,06	433013,15	3,60	5,00	67,00	67,00	67,00	67,00	67,00	67,00	67,00	67,00	67,00	76,54	-28,11
67.03	Den Hamweg noord	88796,17	433060,12	3,60	5,00	67,00	67,00	67,00	67,00	67,00	67,00	67,00	67,00	67,00	76,54	-28,11
67.03	Den Hamweg noord	88826,04	432996,04	3,60	5,00	67,00	67,00	67,00	67,00	67,00	67,00	67,00	67,00	67,00	76,54	-28,11
67.03	Den Hamweg noord	88843,14	433043,01	3,60	5,00	67,00	67,00	67,00	67,00	67,00	67,00	67,00	67,00	67,00	76,54	-28,11
67.03	Den Hamweg noord	88873,03	432978,93	3,60	5,00	67,00	67,00	67,00	67,00	67,00	67,00	67,00	67,00	67,00	76,54	-28,11
67.03	Den Hamweg noord	88890,12	433025,92	3,60	5,00	67,00	67,00	67,00	67,00	67,00	67,00	67,00	67,00	67,00	76,54	-28,11
67.03	Den Hamweg noord	88920,02	432961,82	3,60	5,00	67,00	67,00	67,00	67,00	67,00	67,00	67,00	67,00	67,00	76,54	-28,11
67.03	Den Hamweg noord	88937,12	433008,82	3,60	5,00	67,00	67,00	67,00	67,00	67,00	67,00	67,00	67,00	67,00	76,54	-28,11
67.03	Den Hamweg noord	88954,21	433055,80	3,60	5,00	67,00	67,00	67,00	67,00	67,00	67,00	67,00	67,00	67,00	76,54	-28,11
67.03	Den Hamweg noord	88971,30	433102,78	3,60	5,00	67,00	67,00	67,00	67,00	67,00	67,00	67,00	67,00	67,00	76,54	-28,11
67.03	Den Hamweg noord	88967,00	432944,74	3,60	5,00	67,00	67,00	67,00	67,00	67,00	67,00	67,00	67,00	67,00	76,54	-28,11
67.03	Den Hamweg noord	88984,10	432991,72	3,60	5,00	67,00	67,00	67,00	67,00	67,00	67,00	67,00	67,00	67,00	76,54	-28,11
67.03	Den Hamweg noord	89001,21	433038,69	3,60	5,00	67,00	67,00	67,00	67,00	67,00	67,00	67,00	67,00	67,00	76,54	-28,11
67.03	Den Hamweg noord	89013,99	432927,63	3,60	5,00	67,00	67,00	67,00	67,00	67,00	67,00	67,00	67,00	67,00	76,54	-28,11
67.03	Den Hamweg noord	89031,08	432974,61	3,60	5,00	67,00	67,00	67,00	67,00	67,00	67,00	67,00	67,00	67,00	76,54	-28,11
67.03	Den Hamweg noord	89060,97	432910,53	3,60	5,00	67,00	67,00	67,00	67,00	67,00	67,00	67,00	67,00	67,00	76,54	-28,11
67.03	Den Hamweg noord	89107,95	432893,42	3,60	5,00	67,00	67,00	67,00	67,00	67,00	67,00	67,00	67,00	67,00	76,54	-28,11
67.03	Den Hamweg noord	87758,18	433278,28	3,60	5,00	67,00	67,00	67,00	67,00	67,00	67,00	67,00	67,00	67,00	76,54	-28,11
67.03	Den Hamweg noord	87805,17	433261,17	3,60	5,00	67,00	67,00	67,00	67,00	67,00	67,00	67,00	67,00	67,00	76,54	-28,11
67.03	Den Hamweg noord	87852,17	433244,07	3,60	5,00	67,00	67,00	67,00	67,00	67,00	67,00	67,00	67,00	67,00	76,54	-28,11
67.03	Den Hamweg noord	87899,14	433226,99	3,60	5,00	67,00	67,00	67,00	67,00	67,00	67,00	67,00	67,00	67,00	76,54	-28,11
67.03	Den Hamweg noord	87946,12	433209,88	3,60	5,00	67,00	67,00	67,00	67,00	67,00	67,00	67,00	67,00	67,00	76,54	-28,11
67.03	Den Hamweg noord	87993,10	433192,77	3,60	5,00	67,00	67,00	67,00	67,00	67,00	67,00	67,00	67,00	67,00	76,54	-28,11
67.03	Den Hamweg noord	88040,09	433175,67	3,60	5,00	67,00	67,00	67,00	67,00	67,00	67,00	67,00	67,00	67,00	76,54	-28,11
67.03	Den Hamweg noord	88087,07	433158,58	3,60	5,00	67,00	67,00	67,00	67,00	67,00	67,00	67,00	67,00	67,00	76,54	-28,11
67.03	Den Hamweg noord	88134,05	433141,47	3,60	5,00	67,00	67,00	67,00	67,00	67,00	67,00	67,00	67,00	67,00	76,54	-28,11
67.03	Den Hamweg noord	88181,05	433124,36	3,60	5,00	67,00	67,00	67,00	67,00	67,00	67,00	67,00	67,00	67,00	76,54	-28,11

Model: Kopie van Nieuw model Waal-/Eemhaven - versie 20 september 2010
Model 2025 - EvaluatieT+
Groep: (hoofdgroep)
Lijst van Puntbronnen, voor rekenmethode Industrielaaai - IL

Naam	Omschr.	X	Y	Maaiveld	Hoogte	Lw 31	Lw 63	Lw 125	Lw 250	Lw 500	Lw 1k	Lw 2k	Lw 4k	Lw 8k	Lw Totaal	Red 1k
67.04	Den Hamweg noord	87711,09	433295,20	3,60	5,00	67,00	67,00	67,00	67,00	67,00	67,00	67,00	67,00	67,00	76,54	-28,11
67.04	RSC	88492,18	432217,63	3,60	5,00	67,00	67,00	67,00	67,00	67,00	67,00	67,00	67,00	67,00	76,54	-28,09
67.04	RSC	88539,16	432200,52	3,60	5,00	67,00	67,00	67,00	67,00	67,00	67,00	67,00	67,00	67,00	76,54	-28,09
67.04	RSC	88697,22	432196,21	3,60	5,00	67,00	67,00	67,00	67,00	67,00	67,00	67,00	67,00	67,00	76,54	-28,09
67.04	RSC	88714,31	432243,20	3,60	5,00	67,00	67,00	67,00	67,00	67,00	67,00	67,00	67,00	67,00	76,54	-28,09
67.04	RSC	88731,41	432290,18	3,60	5,00	67,00	67,00	67,00	67,00	67,00	67,00	67,00	67,00	67,00	76,54	-28,09
67.04	RSC	88082,10	432260,45	3,60	5,00	67,00	67,00	67,00	67,00	67,00	67,00	67,00	67,00	67,00	76,54	-28,09
67.04	RSC	88099,20	432307,44	3,60	5,00	67,00	67,00	67,00	67,00	67,00	67,00	67,00	67,00	67,00	76,54	-28,09
67.04	RSC	88129,08	432243,36	3,60	5,00	67,00	67,00	67,00	67,00	67,00	67,00	67,00	67,00	67,00	76,54	-28,09
67.04	RSC	88146,18	432290,34	3,60	5,00	67,00	67,00	67,00	67,00	67,00	67,00	67,00	67,00	67,00	76,54	-28,09
67.04	RSC	88176,07	432226,26	3,60	5,00	67,00	67,00	67,00	67,00	67,00	67,00	67,00	67,00	67,00	76,54	-28,09
67.04	RSC	88193,17	432273,24	3,60	5,00	67,00	67,00	67,00	67,00	67,00	67,00	67,00	67,00	67,00	76,54	-28,09
67.04	RSC	88223,05	432209,16	3,60	5,00	67,00	67,00	67,00	67,00	67,00	67,00	67,00	67,00	67,00	76,54	-28,09
67.04	RSC	88240,14	432256,15	3,60	5,00	67,00	67,00	67,00	67,00	67,00	67,00	67,00	67,00	67,00	76,54	-28,09
67.04	RSC	88270,03	432192,05	3,60	5,00	67,00	67,00	67,00	67,00	67,00	67,00	67,00	67,00	67,00	76,54	-28,09
67.04	RSC	88287,13	432239,04	3,60	5,00	67,00	67,00	67,00	67,00	67,00	67,00	67,00	67,00	67,00	76,54	-28,09
67.04	RSC	88317,00	432174,96	3,60	5,00	67,00	67,00	67,00	67,00	67,00	67,00	67,00	67,00	67,00	76,54	-28,09
67.04	RSC	88334,11	432221,93	3,60	5,00	67,00	67,00	67,00	67,00	67,00	67,00	67,00	67,00	67,00	76,54	-28,09
67.04	RSC	88363,99	432157,86	3,60	5,00	67,00	67,00	67,00	67,00	67,00	67,00	67,00	67,00	67,00	76,54	-28,09
67.04	RSC	88381,09	432204,83	3,60	5,00	67,00	67,00	67,00	67,00	67,00	67,00	67,00	67,00	67,00	76,54	-28,09
67.04	RSC	88410,99	432140,76	3,60	5,00	67,00	67,00	67,00	67,00	67,00	67,00	67,00	67,00	67,00	76,54	-28,09
67.04	RSC	88428,08	432187,74	3,60	5,00	67,00	67,00	67,00	67,00	67,00	67,00	67,00	67,00	67,00	76,54	-28,09
67.04	RSC	88457,97	432123,64	3,60	5,00	67,00	67,00	67,00	67,00	67,00	67,00	67,00	67,00	67,00	76,54	-28,09
67.04	RSC	88475,07	432170,64	3,60	5,00	67,00	67,00	67,00	67,00	67,00	67,00	67,00	67,00	67,00	76,54	-28,09
67.04	RSC	88504,95	432106,55	3,60	5,00	67,00	67,00	67,00	67,00	67,00	67,00	67,00	67,00	67,00	76,54	-28,09
67.04	RSC	88522,05	432153,54	3,60	5,00	67,00	67,00	67,00	67,00	67,00	67,00	67,00	67,00	67,00	76,54	-28,09
67.04	RSC	88551,94	432089,45	3,60	5,00	67,00	67,00	67,00	67,00	67,00	67,00	67,00	67,00	67,00	76,54	-28,09
67.04	RSC	88569,03	432136,43	3,60	5,00	67,00	67,00	67,00	67,00	67,00	67,00	67,00	67,00	67,00	76,54	-28,09
67.04	RSC	88586,14	432183,42	3,60	5,00	67,00	67,00	67,00	67,00	67,00	67,00	67,00	67,00	67,00	76,54	-28,09
67.04	RSC	88598,92	432072,35	3,60	5,00	67,00	67,00	67,00	67,00	67,00	67,00	67,00	67,00	67,00	76,54	-28,09
67.04	RSC	88616,02	432119,34	3,60	5,00	67,00	67,00	67,00	67,00	67,00	67,00	67,00	67,00	67,00	76,54	-28,09
67.04	RSC	88633,11	432166,32	3,60	5,00	67,00	67,00	67,00	67,00	67,00	67,00	67,00	67,00	67,00	76,54	-28,09
67.04	RSC	88645,91	432055,24	3,60	5,00	67,00	67,00	67,00	67,00	67,00	67,00	67,00	67,00	67,00	76,54	-28,09
67.04	RSC	88663,01	432102,24	3,60	5,00	67,00	67,00	67,00	67,00	67,00	67,00	67,00	67,00	67,00	76,54	-28,09
67.04	RSC	88680,12	432149,23	3,60	5,00	67,00	67,00	67,00	67,00	67,00	67,00	67,00	67,00	67,00	76,54	-28,09
67.04	RSC	88692,89	432038,15	3,60	5,00	67,00	67,00	67,00	67,00	67,00	67,00	67,00	67,00	67,00	76,54	-28,09
67.04	RSC	88709,98	432085,13	3,60	5,00	67,00	67,00	67,00	67,00	67,00	67,00	67,00	67,00	67,00	76,54	-28,09
67.04	RSC	88727,10	432132,12	3,60	5,00	67,00	67,00	67,00	67,00	67,00	67,00	67,00	67,00	67,00	76,54	-28,09
67.04	RSC	88744,20	432179,11	3,60	5,00	67,00	67,00	67,00	67,00	67,00	67,00	67,00	67,00	67,00	76,54	-28,09
67.04	RSC	88761,30	432226,09	3,60	5,00	67,00	67,00	67,00	67,00	67,00	67,00	67,00	67,00	67,00	76,54	-28,09
67.04	RSC	88778,39	432273,07	3,60	5,00	67,00	67,00	67,00	67,00	67,00	67,00	67,00	67,00	67,00	76,54	-28,09
67.04	RSC	88739,87	432021,05	3,60	5,00	67,00	67,00	67,00	67,00	67,00	67,00	67,00	67,00	67,00	76,54	-28,09
67.04	RSC	88756,98	432068,02	3,60	5,00	67,00	67,00	67,00	67,00	67,00	67,00	67,00	67,00	67,00	76,54	-28,09
67.04	RSC	88774,08	432115,02	3,60	5,00	67,00	67,00	67,00	67,00	67,00	67,00	67,00	67,00	67,00	76,54	-28,09
67.04	RSC	88791,18	432162,00	3,60	5,00	67,00	67,00	67,00	67,00	67,00	67,00	67,00	67,00	67,00	76,54	-28,09
67.04	RSC	88808,28	432208,99	3,60	5,00	67,00	67,00	67,00	67,00	67,00	67,00	67,00	67,00	67,00	76,54	-28,09
67.04	RSC	88825,37	432255,96	3,60	5,00	67,00	67,00	67,00	67,00	67,00	67,00	67,00	67,00	67,00	76,54	-28,09
67.04	RSC	88786,85	432003,94	3,60	5,00	67,00	67,00	67,00	67,00	67,00	67,00	67,00	67,00	67,00	76,54	-28,09
67.04	RSC	88803,96	432050,92	3,60	5,00	67,00	67,00	67,00	67,00	67,00	67,00	67,00	67,00	67,00	76,54	-28,09

Model: Kopie van Nieuw model Waal-/Eemhaven - versie 20 september 2010
Model 2025 - EvaluatieT+
Groep: (hoofdgroep)
Lijst van Puntbronnen, voor rekenmethode Industrielawaai - IL

Naam	Omschr.	X	Y	Maaiveld	Hoogte	Lw 31	Lw 63	Lw 125	Lw 250	Lw 500	Lw 1k	Lw 2k	Lw 4k	Lw 8k	Lw Totaal	Red 1k
67.04	RSC	88821,06	432097,92	3,60	5,00	67,00	67,00	67,00	67,00	67,00	67,00	67,00	67,00	67,00	76,54	-28,09
67.04	RSC	88838,17	432144,90	3,60	5,00	67,00	67,00	67,00	67,00	67,00	67,00	67,00	67,00	67,00	76,54	-28,09
67.04	RSC	88855,26	432191,88	3,60	5,00	67,00	67,00	67,00	67,00	67,00	67,00	67,00	67,00	67,00	76,54	-28,09
67.04	RSC	88872,36	432238,87	3,60	5,00	67,00	67,00	67,00	67,00	67,00	67,00	67,00	67,00	67,00	76,54	-28,09
67.04	RSC	88833,85	431986,84	3,60	5,00	67,00	67,00	67,00	67,00	67,00	67,00	67,00	67,00	67,00	76,54	-28,09
67.04	RSC	88850,95	432033,84	3,60	5,00	67,00	67,00	67,00	67,00	67,00	67,00	67,00	67,00	67,00	76,54	-28,09
67.04	RSC	88868,04	432080,83	3,60	5,00	67,00	67,00	67,00	67,00	67,00	67,00	67,00	67,00	67,00	76,54	-28,09
67.04	RSC	88885,15	432127,81	3,60	5,00	67,00	67,00	67,00	67,00	67,00	67,00	67,00	67,00	67,00	76,54	-28,09
67.04	RSC	88902,25	432174,79	3,60	5,00	67,00	67,00	67,00	67,00	67,00	67,00	67,00	67,00	67,00	76,54	-28,09
67.04	RSC	88919,35	432221,77	3,60	5,00	67,00	67,00	67,00	67,00	67,00	67,00	67,00	67,00	67,00	76,54	-28,09
67.04	RSC	88880,82	431969,74	3,60	5,00	67,00	67,00	67,00	67,00	67,00	67,00	67,00	67,00	67,00	76,54	-28,09
67.04	RSC	88897,94	432016,73	3,60	5,00	67,00	67,00	67,00	67,00	67,00	67,00	67,00	67,00	67,00	76,54	-28,09
67.04	RSC	88915,03	432063,71	3,60	5,00	67,00	67,00	67,00	67,00	67,00	67,00	67,00	67,00	67,00	76,54	-28,09
67.04	RSC	88932,12	432110,71	3,60	5,00	67,00	67,00	67,00	67,00	67,00	67,00	67,00	67,00	67,00	76,54	-28,09
67.04	RSC	88949,22	432157,68	3,60	5,00	67,00	67,00	67,00	67,00	67,00	67,00	67,00	67,00	67,00	76,54	-28,09
67.04	RSC	88966,34	432204,66	3,60	5,00	67,00	67,00	67,00	67,00	67,00	67,00	67,00	67,00	67,00	76,54	-28,09
67.04	RSC	88927,81	431952,65	3,60	5,00	67,00	67,00	67,00	67,00	67,00	67,00	67,00	67,00	67,00	76,54	-28,09
67.04	RSC	88944,92	431999,62	3,60	5,00	67,00	67,00	67,00	67,00	67,00	67,00	67,00	67,00	67,00	76,54	-28,09
67.04	RSC	88962,03	432046,60	3,60	5,00	67,00	67,00	67,00	67,00	67,00	67,00	67,00	67,00	67,00	76,54	-28,09
67.04	RSC	88979,11	432093,60	3,60	5,00	67,00	67,00	67,00	67,00	67,00	67,00	67,00	67,00	67,00	76,54	-28,09
67.04	RSC	88996,22	432140,58	3,60	5,00	67,00	67,00	67,00	67,00	67,00	67,00	67,00	67,00	67,00	76,54	-28,09
67.04	RSC	89013,33	432187,57	3,60	5,00	67,00	67,00	67,00	67,00	67,00	67,00	67,00	67,00	67,00	76,54	-28,09
67.04	RSC	88991,91	431982,51	3,60	5,00	67,00	67,00	67,00	67,00	67,00	67,00	67,00	67,00	67,00	76,54	-28,09
67.04	RSC	89009,01	432029,52	3,60	5,00	67,00	67,00	67,00	67,00	67,00	67,00	67,00	67,00	67,00	76,54	-28,09
67.04	RSC	89026,10	432076,50	3,60	5,00	67,00	67,00	67,00	67,00	67,00	67,00	67,00	67,00	67,00	76,54	-28,09
67.04	RSC	89043,19	432123,48	3,60	5,00	67,00	67,00	67,00	67,00	67,00	67,00	67,00	67,00	67,00	76,54	-28,09
67.04	RSC	89060,31	432170,47	3,60	5,00	67,00	67,00	67,00	67,00	67,00	67,00	67,00	67,00	67,00	76,54	-28,09
67.07	Waalhaven-zuid Empty Depot	89172,62	432135,57	3,60	5,00	67,00	67,00	67,00	67,00	67,00	67,00	67,00	67,00	67,00	76,54	-28,28
67.07	Waalhaven-zuid Empty Depot	89188,90	432182,84	3,60	5,00	67,00	67,00	67,00	67,00	67,00	67,00	67,00	67,00	67,00	76,54	-28,28
67.07	Waalhaven-zuid Empty Depot	89205,18	432230,11	3,60	5,00	67,00	67,00	67,00	67,00	67,00	67,00	67,00	67,00	67,00	76,54	-28,28
67.07	Waalhaven-zuid Empty Depot	89221,45	432277,38	3,60	5,00	67,00	67,00	67,00	67,00	67,00	67,00	67,00	67,00	67,00	76,54	-28,28
67.07	Waalhaven-zuid Empty Depot	89171,06	431977,46	3,60	5,00	67,00	67,00	67,00	67,00	67,00	67,00	67,00	67,00	67,00	76,54	-28,28
67.07	Waalhaven-zuid Empty Depot	89187,35	432024,74	3,60	5,00	67,00	67,00	67,00	67,00	67,00	67,00	67,00	67,00	67,00	76,54	-28,28
67.07	Waalhaven-zuid Empty Depot	89203,60	432072,02	3,60	5,00	67,00	67,00	67,00	67,00	67,00	67,00	67,00	67,00	67,00	76,54	-28,28
67.07	Waalhaven-zuid Empty Depot	89219,88	432119,29	3,60	5,00	67,00	67,00	67,00	67,00	67,00	67,00	67,00	67,00	67,00	76,54	-28,28
67.07	Waalhaven-zuid Empty Depot	89236,17	432166,55	3,60	5,00	67,00	67,00	67,00	67,00	67,00	67,00	67,00	67,00	67,00	76,54	-28,28
67.07	Waalhaven-zuid Empty Depot	89252,46	432213,83	3,60	5,00	67,00	67,00	67,00	67,00	67,00	67,00	67,00	67,00	67,00	76,54	-28,28
67.07	Waalhaven-zuid Empty Depot	89268,73	432261,12	3,60	5,00	67,00	67,00	67,00	67,00	67,00	67,00	67,00	67,00	67,00	76,54	-28,28
67.07	Waalhaven-zuid Empty Depot	89218,32	431961,17	3,60	5,00	67,00	67,00	67,00	67,00	67,00	67,00	67,00	67,00	67,00	76,54	-28,28
67.07	Waalhaven-zuid Empty Depot	89234,62	432008,45	3,60	5,00	67,00	67,00	67,00	67,00	67,00	67,00	67,00	67,00	67,00	76,54	-28,28
67.07	Waalhaven-zuid Empty Depot	89250,88	432055,74	3,60	5,00	67,00	67,00	67,00	67,00	67,00	67,00	67,00	67,00	67,00	76,54	-28,28
67.07	Waalhaven-zuid Empty Depot	89267,17	432103,00	3,60	5,00	67,00	67,00	67,00	67,00	67,00	67,00	67,00	67,00	67,00	76,54	-28,28
67.07	Waalhaven-zuid Empty Depot	89283,44	432150,28	3,60	5,00	67,00	67,00	67,00	67,00	67,00	67,00	67,00	67,00	67,00	76,54	-28,28
67.07	Waalhaven-zuid Empty Depot	89265,62	431944,90	3,60	5,00	67,00	67,00	67,00	67,00	67,00	67,00	67,00	67,00	67,00	76,54	-28,28
67.07	Waalhaven-zuid Empty Depot	89281,88	431992,19	3,60	5,00	67,00	67,00	67,00	67,00	67,00	67,00	67,00	67,00	67,00	76,54	-28,28
67.07	Waalhaven-zuid Empty Depot	89107,69	431948,61	3,60	5,00	67,00	67,00	67,00	67,00	67,00	67,00	67,00	67,00	67,00	76,54	-28,28
67.07	Waalhaven-zuid Empty Depot	89123,98	431995,89	3,60	5,00	67,00	67,00	67,00	67,00	67,00	67,00	67,00	67,00	67,00	76,54	-28,28
67.07	Waalhaven-zuid Empty Depot	89140,23	432043,17	3,60	5,00	67,00	67,00	67,00	67,00	67,00	67,00	67,00	67,00	67,00	76,54	-28,28
67.07	Waalhaven-zuid Empty Depot	89156,51	432090,44	3,60	5,00	67,00	67,00	67,00	67,00	67,00	67,00	67,00	67,00	67,00	76,54	-28,28

Model: Kopie van Nieuw model Waal-/Eemhaven - versie 20 september 2010

Groep: Model 2025 - EvaluatieT+
(hoofdgroep)

Lijst van Puntbronnen, voor rekenmethode Industrielawaai - IL

Naam	Omschr.	X	Y	Maaiveld	Hoogte	Lw 31	Lw 63	Lw 125	Lw 250	Lw 500	Lw 1k	Lw 2k	Lw 4k	Lw 8k	Lw Totaal	Red 1k
67.07	Waalhaven-zuid Empty Depot	89154,95	431932,32	3,60	5,00	67,00	67,00	67,00	67,00	67,00	67,00	67,00	67,00	67,00	76,54	-28,28
67.07	Waalhaven-zuid Empty Depot	89202,25	431916,05	3,60	5,00	67,00	67,00	67,00	67,00	67,00	67,00	67,00	67,00	67,00	76,54	-28,28
67.07	Waalhaven-zuid Empty Depot	89295,81	432037,93	3,60	5,00	67,00	67,00	67,00	67,00	67,00	67,00	67,00	67,00	67,00	76,54	-28,28
67.07	Waalhaven-zuid Empty Depot	89312,09	432085,20	3,60	5,00	67,00	67,00	67,00	67,00	67,00	67,00	67,00	67,00	67,00	76,54	-28,28
67.07	Waalhaven-zuid Empty Depot	89328,38	432132,46	3,60	5,00	67,00	67,00	67,00	67,00	67,00	67,00	67,00	67,00	67,00	76,54	-28,28
67.07	Waalhaven-zuid Empty Depot	89310,53	431927,08	3,60	5,00	67,00	67,00	67,00	67,00	67,00	67,00	67,00	67,00	67,00	76,54	-28,28
67.07	Waalhaven-zuid Empty Depot	89326,83	431974,36	3,60	5,00	67,00	67,00	67,00	67,00	67,00	67,00	67,00	67,00	67,00	76,54	-28,28
67.07	Waalhaven-zuid Empty Depot	89341,26	432022,63	3,60	5,00	67,00	67,00	67,00	67,00	67,00	67,00	67,00	67,00	67,00	76,54	-28,28
67.07	Waalhaven-zuid Empty Depot	89356,48	432069,73	3,60	5,00	67,00	67,00	67,00	67,00	67,00	67,00	67,00	67,00	67,00	76,54	-28,28
67.07	Waalhaven-zuid Empty Depot	89387,50	432006,16	3,60	5,00	67,00	67,00	67,00	67,00	67,00	67,00	67,00	67,00	67,00	76,54	-28,28
67.07	Waalhaven-zuid Empty Depot	89296,41	432196,77	3,60	5,00	67,00	67,00	67,00	67,00	67,00	67,00	67,00	67,00	67,00	76,54	-28,28
67.07	Waalhaven-zuid Empty Depot	89353,17	431912,53	3,60	5,00	67,00	67,00	67,00	67,00	67,00	67,00	67,00	67,00	67,00	76,54	-28,28
67.07	Waalhaven-zuid Empty Depot	89369,47	431959,81	3,60	5,00	67,00	67,00	67,00	67,00	67,00	67,00	67,00	67,00	67,00	76,54	-28,28
67.07	Waalhaven-zuid Empty Depot	89400,47	431896,26	3,60	5,00	67,00	67,00	67,00	67,00	67,00	67,00	67,00	67,00	67,00	76,54	-28,28
67.07	Waalhaven-zuid Empty Depot	89416,73	431943,55	3,60	5,00	67,00	67,00	67,00	67,00	67,00	67,00	67,00	67,00	67,00	76,54	-28,28
67.07	Waalhaven-zuid Empty Depot	89445,38	431878,44	3,60	5,00	67,00	67,00	67,00	67,00	67,00	67,00	67,00	67,00	67,00	76,54	-28,28
67.07	Waalhaven-zuid Empty Depot	89461,68	431925,72	3,60	5,00	67,00	67,00	67,00	67,00	67,00	67,00	67,00	67,00	67,00	76,54	-28,28
67.07	Waalhaven-zuid Empty Depot	89245,72	431899,58	3,60	5,00	67,00	67,00	67,00	67,00	67,00	67,00	67,00	67,00	67,00	76,54	-28,28
67.07	Waalhaven-zuid Empty Depot	89290,34	431884,62	3,60	5,00	67,00	67,00	67,00	67,00	67,00	67,00	67,00	67,00	67,00	76,54	-28,28
67.07	Waalhaven-zuid Empty Depot	89235,81	432324,91	3,60	5,00	67,00	67,00	67,00	67,00	67,00	67,00	67,00	67,00	67,00	76,54	-28,28
67.07	Waalhaven-zuid Empty Depot	89283,09	432308,65	3,60	5,00	67,00	67,00	67,00	67,00	67,00	67,00	67,00	67,00	67,00	76,54	-28,28
67.07	Waalhaven-zuid Empty Depot	89312,45	432248,30	3,60	5,00	67,00	67,00	67,00	67,00	67,00	67,00	67,00	67,00	67,00	76,54	-28,28
67.08	Waalhaven-zuid rangeerterrin	89187,56	431816,32	3,60	5,00	67,00	67,00	67,00	67,00	67,00	67,00	67,00	67,00	67,00	76,54	-28,13
67.08	Waalhaven-zuid rangeerterrin	89090,37	431860,64	3,60	5,00	67,00	67,00	67,00	67,00	67,00	67,00	67,00	67,00	67,00	76,54	-28,13
67.08	Waalhaven-zuid rangeerterrin	90634,73	431912,78	3,60	5,00	67,00	67,00	67,00	67,00	67,00	67,00	67,00	67,00	67,00	76,54	-28,13
67.08	Waalhaven-zuid rangeerterrin	90684,70	431914,52	3,60	5,00	67,00	67,00	67,00	67,00	67,00	67,00	67,00	67,00	67,00	76,54	-28,13
67.08	Waalhaven-zuid rangeerterrin	89239,34	431815,60	3,60	5,00	67,00	67,00	67,00	67,00	67,00	67,00	67,00	67,00	67,00	76,54	-28,13
67.08	Waalhaven-zuid rangeerterrin	89289,31	431817,35	3,60	5,00	67,00	67,00	67,00	67,00	67,00	67,00	67,00	67,00	67,00	76,54	-28,13
67.08	Waalhaven-zuid rangeerterrin	89339,28	431819,09	3,60	5,00	67,00	67,00	67,00	67,00	67,00	67,00	67,00	67,00	67,00	76,54	-28,13
67.08	Waalhaven-zuid rangeerterrin	89391,00	431770,87	3,60	5,00	67,00	67,00	67,00	67,00	67,00	67,00	67,00	67,00	67,00	76,54	-28,13
67.08	Waalhaven-zuid rangeerterrin	89389,25	431820,84	3,60	5,00	67,00	67,00	67,00	67,00	67,00	67,00	67,00	67,00	67,00	76,54	-28,13
67.08	Waalhaven-zuid rangeerterrin	89440,97	431772,61	3,60	5,00	67,00	67,00	67,00	67,00	67,00	67,00	67,00	67,00	67,00	76,54	-28,13
67.08	Waalhaven-zuid rangeerterrin	89439,22	431822,58	3,60	5,00	67,00	67,00	67,00	67,00	67,00	67,00	67,00	67,00	67,00	76,54	-28,13
67.08	Waalhaven-zuid rangeerterrin	89490,94	431774,36	3,60	5,00	67,00	67,00	67,00	67,00	67,00	67,00	67,00	67,00	67,00	76,54	-28,13
67.08	Waalhaven-zuid rangeerterrin	89489,19	431824,33	3,60	5,00	67,00	67,00	67,00	67,00	67,00	67,00	67,00	67,00	67,00	76,54	-28,13
67.08	Waalhaven-zuid rangeerterrin	89540,91	431776,10	3,60	5,00	67,00	67,00	67,00	67,00	67,00	67,00	67,00	67,00	67,00	76,54	-28,13
67.08	Waalhaven-zuid rangeerterrin	89539,16	431826,07	3,60	5,00	67,00	67,00	67,00	67,00	67,00	67,00	67,00	67,00	67,00	76,54	-28,13
67.08	Waalhaven-zuid rangeerterrin	89590,87	431777,85	3,60	5,00	67,00	67,00	67,00	67,00	67,00	67,00	67,00	67,00	67,00	76,54	-28,13
67.08	Waalhaven-zuid rangeerterrin	89589,13	431827,82	3,60	5,00	67,00	67,00	67,00	67,00	67,00	67,00	67,00	67,00	67,00	76,54	-28,13
67.08	Waalhaven-zuid rangeerterrin	89640,84	431779,59	3,60	5,00	67,00	67,00	67,00	67,00	67,00	67,00	67,00	67,00	67,00	76,54	-28,13
67.08	Waalhaven-zuid rangeerterrin	89639,10	431829,56	3,60	5,00	67,00	67,00	67,00	67,00	67,00	67,00	67,00	67,00	67,00	76,54	-28,13
67.08	Waalhaven-zuid rangeerterrin	89690,81	431781,34	3,60	5,00	67,00	67,00	67,00	67,00	67,00	67,00	67,00	67,00	67,00	76,54	-28,13
67.08	Waalhaven-zuid rangeerterrin	89689,07	431831,31	3,60	5,00	67,00	67,00	67,00	67,00	67,00	67,00	67,00	67,00	67,00	76,54	-28,13
67.08	Waalhaven-zuid rangeerterrin	89740,78	431783,08	3,60	5,00	67,00	67,00	67,00	67,00	67,00	67,00	67,00	67,00	67,00	76,54	-28,13
67.08	Waalhaven-zuid rangeerterrin	89739,04	431833,05	3,60	5,00	67,00	67,00	67,00	67,00	67,00	67,00	67,00	67,00	67,00	76,54	-28,13
67.08	Waalhaven-zuid rangeerterrin	89792,50	431734,86	3,60	5,00	67,00	67,00	67,00	67,00	67,00	67,00	67,00	67,00	67,00	76,54	-28,13
67.08	Waalhaven-zuid rangeerterrin	89790,75	431784,83	3,60	5,00	67,00	67,00	67,00	67,00	67,00	67,00	67,00	67,00	67,00	76,54	-28,13
67.08	Waalhaven-zuid rangeerterrin	89789,01	431834,80	3,60	5,00	67,00	67,00	67,00	67,00	67,00	67,00	67,00	67,00	67,00	76,54	-28,13
67.08	Waalhaven-zuid rangeerterrin	89842,47	431736,60	3,60	5,00	67,00	67,00	67,00	67,00	67,00	67,00	67,00	67,00	67,00	76,54	-28,13

Model: Kopie van Nieuw model Waal-/Eemhaven - versie 20 september 2010
Model 2025 - EvaluatieT+
Groep: (hoofdgroep)
Lijst van Puntbronnen, voor rekenmethode Industrielawaai - IL

Naam	Omschr.	X	Y	Maaiveld	Hoogte	Lw 31	Lw 63	Lw 125	Lw 250	Lw 500	Lw 1k	Lw 2k	Lw 4k	Lw 8k	Lw Totaal	Red 1k
67.08	Waalhaven-zuid rangeerterein	89840,72	431786,57	3,60	5,00	67,00	67,00	67,00	67,00	67,00	67,00	67,00	67,00	67,00	76,54	-28,13
67.08	Waalhaven-zuid rangeerterein	89838,98	431836,54	3,60	5,00	67,00	67,00	67,00	67,00	67,00	67,00	67,00	67,00	67,00	76,54	-28,13
67.08	Waalhaven-zuid rangeerterein	89837,23	431886,51	3,60	5,00	67,00	67,00	67,00	67,00	67,00	67,00	67,00	67,00	67,00	76,54	-28,13
67.08	Waalhaven-zuid rangeerterein	89892,44	431738,35	3,60	5,00	67,00	67,00	67,00	67,00	67,00	67,00	67,00	67,00	67,00	76,54	-28,13
67.08	Waalhaven-zuid rangeerterein	89890,69	431788,32	3,60	5,00	67,00	67,00	67,00	67,00	67,00	67,00	67,00	67,00	67,00	76,54	-28,13
67.08	Waalhaven-zuid rangeerterein	89888,95	431838,29	3,60	5,00	67,00	67,00	67,00	67,00	67,00	67,00	67,00	67,00	67,00	76,54	-28,13
67.08	Waalhaven-zuid rangeerterein	89887,20	431888,26	3,60	5,00	67,00	67,00	67,00	67,00	67,00	67,00	67,00	67,00	67,00	76,54	-28,13
67.08	Waalhaven-zuid rangeerterein	89942,41	431740,09	3,60	5,00	67,00	67,00	67,00	67,00	67,00	67,00	67,00	67,00	67,00	76,54	-28,13
67.08	Waalhaven-zuid rangeerterein	89940,66	431790,06	3,60	5,00	67,00	67,00	67,00	67,00	67,00	67,00	67,00	67,00	67,00	76,54	-28,13
67.08	Waalhaven-zuid rangeerterein	89938,92	431840,03	3,60	5,00	67,00	67,00	67,00	67,00	67,00	67,00	67,00	67,00	67,00	76,54	-28,13
67.08	Waalhaven-zuid rangeerterein	89937,17	431890,00	3,60	5,00	67,00	67,00	67,00	67,00	67,00	67,00	67,00	67,00	67,00	76,54	-28,13
67.08	Waalhaven-zuid rangeerterein	89992,82	431741,84	3,60	5,00	67,00	67,00	67,00	67,00	67,00	67,00	67,00	67,00	67,00	76,54	-28,13
67.08	Waalhaven-zuid rangeerterein	89990,63	431791,81	3,60	5,00	67,00	67,00	67,00	67,00	67,00	67,00	67,00	67,00	67,00	76,54	-28,13
67.08	Waalhaven-zuid rangeerterein	89988,89	431841,78	3,60	5,00	67,00	67,00	67,00	67,00	67,00	67,00	67,00	67,00	67,00	76,54	-28,13
67.08	Waalhaven-zuid rangeerterein	89987,14	431891,75	3,60	5,00	67,00	67,00	67,00	67,00	67,00	67,00	67,00	67,00	67,00	76,54	-28,13
67.08	Waalhaven-zuid rangeerterein	90042,35	431743,58	3,60	5,00	67,00	67,00	67,00	67,00	67,00	67,00	67,00	67,00	67,00	76,54	-28,13
67.08	Waalhaven-zuid rangeerterein	90040,60	431793,55	3,60	5,00	67,00	67,00	67,00	67,00	67,00	67,00	67,00	67,00	67,00	76,54	-28,13
67.08	Waalhaven-zuid rangeerterein	90038,86	431843,52	3,60	5,00	67,00	67,00	67,00	67,00	67,00	67,00	67,00	67,00	67,00	76,54	-28,13
67.08	Waalhaven-zuid rangeerterein	90037,11	431893,49	3,60	5,00	67,00	67,00	67,00	67,00	67,00	67,00	67,00	67,00	67,00	76,54	-28,13
67.08	Waalhaven-zuid rangeerterein	90092,32	431745,33	3,60	5,00	67,00	67,00	67,00	67,00	67,00	67,00	67,00	67,00	67,00	76,54	-28,13
67.08	Waalhaven-zuid rangeerterein	90090,57	431795,30	3,60	5,00	67,00	67,00	67,00	67,00	67,00	67,00	67,00	67,00	67,00	76,54	-28,13
67.08	Waalhaven-zuid rangeerterein	90088,83	431845,27	3,60	5,00	67,00	67,00	67,00	67,00	67,00	67,00	67,00	67,00	67,00	76,54	-28,13
67.08	Waalhaven-zuid rangeerterein	90087,08	431895,24	3,60	5,00	67,00	67,00	67,00	67,00	67,00	67,00	67,00	67,00	67,00	76,54	-28,13
67.08	Waalhaven-zuid rangeerterein	90142,28	431747,07	3,60	5,00	67,00	67,00	67,00	67,00	67,00	67,00	67,00	67,00	67,00	76,54	-28,13
67.08	Waalhaven-zuid rangeerterein	90140,54	431797,04	3,60	5,00	67,00	67,00	67,00	67,00	67,00	67,00	67,00	67,00	67,00	76,54	-28,13
67.08	Waalhaven-zuid rangeerterein	90138,79	431847,01	3,60	5,00	67,00	67,00	67,00	67,00	67,00	67,00	67,00	67,00	67,00	76,54	-28,13
67.08	Waalhaven-zuid rangeerterein	90137,05	431896,98	3,60	5,00	67,00	67,00	67,00	67,00	67,00	67,00	67,00	67,00	67,00	76,54	-28,13
67.08	Waalhaven-zuid rangeerterein	90192,25	431748,82	3,60	5,00	67,00	67,00	67,00	67,00	67,00	67,00	67,00	67,00	67,00	76,54	-28,13
67.08	Waalhaven-zuid rangeerterein	90190,51	431798,79	3,60	5,00	67,00	67,00	67,00	67,00	67,00	67,00	67,00	67,00	67,00	76,54	-28,13
67.08	Waalhaven-zuid rangeerterein	90188,76	431848,76	3,60	5,00	67,00	67,00	67,00	67,00	67,00	67,00	67,00	67,00	67,00	76,54	-28,13
67.08	Waalhaven-zuid rangeerterein	90187,02	431898,73	3,60	5,00	67,00	67,00	67,00	67,00	67,00	67,00	67,00	67,00	67,00	76,54	-28,13
67.08	Waalhaven-zuid rangeerterein	90242,22	431750,56	3,60	5,00	67,00	67,00	67,00	67,00	67,00	67,00	67,00	67,00	67,00	76,54	-28,13
67.08	Waalhaven-zuid rangeerterein	90240,48	431800,53	3,60	5,00	67,00	67,00	67,00	67,00	67,00	67,00	67,00	67,00	67,00	76,54	-28,13
67.08	Waalhaven-zuid rangeerterein	90238,73	431850,50	3,60	5,00	67,00	67,00	67,00	67,00	67,00	67,00	67,00	67,00	67,00	76,54	-28,13
67.08	Waalhaven-zuid rangeerterein	90236,99	431900,47	3,60	5,00	67,00	67,00	67,00	67,00	67,00	67,00	67,00	67,00	67,00	76,54	-28,13
67.08	Waalhaven-zuid rangeerterein	90290,45	431802,28	3,60	5,00	67,00	67,00	67,00	67,00	67,00	67,00	67,00	67,00	67,00	76,54	-28,13
67.08	Waalhaven-zuid rangeerterein	90288,70	431852,25	3,60	5,00	67,00	67,00	67,00	67,00	67,00	67,00	67,00	67,00	67,00	76,54	-28,13
67.08	Waalhaven-zuid rangeerterein	90286,96	431902,22	3,60	5,00	67,00	67,00	67,00	67,00	67,00	67,00	67,00	67,00	67,00	76,54	-28,13
67.08	Waalhaven-zuid rangeerterein	90340,42	431804,02	3,60	5,00	67,00	67,00	67,00	67,00	67,00	67,00	67,00	67,00	67,00	76,54	-28,13
67.08	Waalhaven-zuid rangeerterein	90338,67	431853,99	3,60	5,00	67,00	67,00	67,00	67,00	67,00	67,00	67,00	67,00	67,00	76,54	-28,13
67.08	Waalhaven-zuid rangeerterein	90336,93	431903,96	3,60	5,00	67,00	67,00	67,00	67,00	67,00	67,00	67,00	67,00	67,00	76,54	-28,13
67.08	Waalhaven-zuid rangeerterein	90390,39	431805,77	3,60	5,00	67,00	67,00	67,00	67,00	67,00	67,00	67,00	67,00	67,00	76,54	-28,13
67.08	Waalhaven-zuid rangeerterein	90388,64	431855,74	3,60	5,00	67,00	67,00	67,00	67,00	67,00	67,00	67,00	67,00	67,00	76,54	-28,13
67.08	Waalhaven-zuid rangeerterein	90386,90	431905,70	3,60	5,00	67,00	67,00	67,00	67,00	67,00	67,00	67,00	67,00	67,00	76,54	-28,13
67.08	Waalhaven-zuid rangeerterein	90440,36	431807,51	3,60	5,00	67,00	67,00	67,00	67,00	67,00	67,00	67,00	67,00	67,00	76,54	-28,13
67.08	Waalhaven-zuid rangeerterein	90438,61	431857,48	3,60	5,00	67,00	67,00	67,00	67,00	67,00	67,00	67,00	67,00	67,00	76,54	-28,13
67.08	Waalhaven-zuid rangeerterein	90436,87	431907,45	3,60	5,00	67,00	67,00	67,00	67,00	67,00	67,00	67,00	67,00	67,00	76,54	-28,13
67.08	Waalhaven-zuid rangeerterein	90488,58	431859,23	3,60	5,00	67,00	67,00	67,00	67,00	67,00	67,00	67,00	67,00	67,00	76,54	-28,13
67.08	Waalhaven-zuid rangeerterein	90486,84	431909,19	3,60	5,00	67,00	67,00	67,00	67,00	67,00	67,00	67,00	67,00	67,00	76,54	-28,13

Model: Kopie van Nieuw model Waal-/Eemhaven - versie 20 september 2010
Model 2025 - EvaluatieT+
Groep: (hoofdgroep)
Lijst van Puntbronnen, voor rekenmethode Industrielawaai - IL

Naam	Omschr.	X	Y	Maaiveld	Hoogte	Lw 31	Lw 63	Lw 125	Lw 250	Lw 500	Lw 1k	Lw 2k	Lw 4k	Lw 8k	Lw Totaal	Red 1k
67.08	Waalhaven-zuid rangeerterein	90538,55	431860,97	3,60	5,00	67,00	67,00	67,00	67,00	67,00	67,00	67,00	67,00	67,00	76,54	-28,13
67.08	Waalhaven-zuid rangeerterein	90536,81	431910,94	3,60	5,00	67,00	67,00	67,00	67,00	67,00	67,00	67,00	67,00	67,00	76,54	-28,13
67.08	Waalhaven-zuid rangeerterein	90588,52	431862,72	3,60	5,00	67,00	67,00	67,00	67,00	67,00	67,00	67,00	67,00	67,00	76,54	-28,13
67.08	Waalhaven-zuid rangeerterein	90586,78	431912,68	3,60	5,00	67,00	67,00	67,00	67,00	67,00	67,00	67,00	67,00	67,00	76,54	-28,13
67.08	Waalhaven-zuid rangeerterein	90638,49	431864,46	3,60	5,00	67,00	67,00	67,00	67,00	67,00	67,00	67,00	67,00	67,00	76,54	-28,13
67.08	Waalhaven-zuid rangeerterein	90688,46	431866,21	3,60	5,00	67,00	67,00	67,00	67,00	67,00	67,00	67,00	67,00	67,00	76,54	-28,13
67.08	Waalhaven-zuid rangeerterein	89684,70	431880,38	3,60	5,00	67,00	67,00	67,00	67,00	67,00	67,00	67,00	67,00	67,00	76,54	-28,13
67.08	Waalhaven-zuid rangeerterein	89734,67	431882,12	3,60	5,00	67,00	67,00	67,00	67,00	67,00	67,00	67,00	67,00	67,00	76,54	-28,13
67.08	Waalhaven-zuid rangeerterein	89137,24	431861,74	3,60	5,00	67,00	67,00	67,00	67,00	67,00	67,00	67,00	67,00	67,00	76,54	-28,13
67.08	Waalhaven-zuid rangeerterein	89187,21	431863,49	3,60	5,00	67,00	67,00	67,00	67,00	67,00	67,00	67,00	67,00	67,00	76,54	-28,13
67.08	Waalhaven-zuid rangeerterein	89237,18	431865,23	3,60	5,00	67,00	67,00	67,00	67,00	67,00	67,00	67,00	67,00	67,00	76,54	-28,13
67.08	Waalhaven-zuid rangeerterein	89287,15	431866,98	3,60	5,00	67,00	67,00	67,00	67,00	67,00	67,00	67,00	67,00	67,00	76,54	-28,13
67.08	Waalhaven-zuid rangeerterein	89337,12	431868,72	3,60	5,00	67,00	67,00	67,00	67,00	67,00	67,00	67,00	67,00	67,00	76,54	-28,13
67.08	Waalhaven-zuid rangeerterein	89387,09	431870,47	3,60	5,00	67,00	67,00	67,00	67,00	67,00	67,00	67,00	67,00	67,00	76,54	-28,13
67.08	Waalhaven-zuid rangeerterein	89437,06	431872,21	3,60	5,00	67,00	67,00	67,00	67,00	67,00	67,00	67,00	67,00	67,00	76,54	-28,13
67.08	Waalhaven-zuid rangeerterein	89537,00	431875,70	3,60	5,00	67,00	67,00	67,00	67,00	67,00	67,00	67,00	67,00	67,00	76,54	-28,13
67.08	Waalhaven-zuid rangeerterein	89586,97	431877,45	3,60	5,00	67,00	67,00	67,00	67,00	67,00	67,00	67,00	67,00	67,00	76,54	-28,13
67.08	Waalhaven-zuid rangeerterein	89636,94	431879,19	3,60	5,00	67,00	67,00	67,00	67,00	67,00	67,00	67,00	67,00	67,00	76,54	-28,13
67.08	Waalhaven-zuid rangeerterein	89787,71	431883,77	3,60	5,00	67,00	67,00	67,00	67,00	67,00	67,00	67,00	67,00	67,00	76,54	-28,13
67.08	Waalhaven-zuid rangeerterein	89332,61	431785,72	3,60	5,00	67,00	67,00	67,00	67,00	67,00	67,00	67,00	67,00	67,00	76,54	-28,13
67.08	Waalhaven-zuid rangeerterein	89745,79	431734,69	3,60	5,00	67,00	67,00	67,00	67,00	67,00	67,00	67,00	67,00	67,00	76,54	-28,13
67.08	Waalhaven-zuid rangeerterein	90293,79	431750,55	3,60	5,00	67,00	67,00	67,00	67,00	67,00	67,00	67,00	67,00	67,00	76,54	-28,13
67.08	Waalhaven-zuid rangeerterein	90342,18	431772,24	3,60	5,00	67,00	67,00	67,00	67,00	67,00	67,00	67,00	67,00	67,00	76,54	-28,13
67.08	Waalhaven-zuid rangeerterein	89674,77	431752,21	3,60	5,00	67,00	67,00	67,00	67,00	67,00	67,00	67,00	67,00	67,00	76,54	-28,13
67.02	RDM-oost oost	88825,51	434787,08	3,60	5,00	67,00	67,00	67,00	67,00	67,00	67,00	67,00	67,00	67,00	76,54	-28,23
67.02	RDM-oost oost	88820,29	434836,80	3,60	5,00	67,00	67,00	67,00	67,00	67,00	67,00	67,00	67,00	67,00	76,54	-28,23
67.02	RDM-oost oost	88815,06	434886,53	3,60	5,00	67,00	67,00	67,00	67,00	67,00	67,00	67,00	67,00	67,00	76,54	-28,23
67.02	RDM-oost oost	88809,82	434936,25	3,60	5,00	67,00	67,00	67,00	67,00	67,00	67,00	67,00	67,00	67,00	76,54	-28,23
67.02	RDM-oost oost	88804,59	434985,97	3,60	5,00	67,00	67,00	67,00	67,00	67,00	67,00	67,00	67,00	67,00	76,54	-28,23
67.02	RDM-oost oost	88799,36	435035,70	3,60	5,00	67,00	67,00	67,00	67,00	67,00	67,00	67,00	67,00	67,00	76,54	-28,23
67.02	RDM-oost oost	88875,23	434792,29	3,60	5,00	67,00	67,00	67,00	67,00	67,00	67,00	67,00	67,00	67,00	76,54	-28,23
67.02	RDM-oost oost	88870,01	434842,02	3,60	5,00	67,00	67,00	67,00	67,00	67,00	67,00	67,00	67,00	67,00	76,54	-28,23
67.02	RDM-oost oost	88864,77	434891,73	3,60	5,00	67,00	67,00	67,00	67,00	67,00	67,00	67,00	67,00	67,00	76,54	-28,23
67.02	RDM-oost oost	88859,56	434941,47	3,60	5,00	67,00	67,00	67,00	67,00	67,00	67,00	67,00	67,00	67,00	76,54	-28,23
67.02	RDM-oost oost	88854,33	434991,19	3,60	5,00	67,00	67,00	67,00	67,00	67,00	67,00	67,00	67,00	67,00	76,54	-28,23
67.02	RDM-oost oost	88849,10	435040,92	3,60	5,00	67,00	67,00	67,00	67,00	67,00	67,00	67,00	67,00	67,00	76,54	-28,23
67.02	RDM-oost oost	88919,73	434847,25	3,60	5,00	67,00	67,00	67,00	67,00	67,00	67,00	67,00	67,00	67,00	76,54	-28,23
67.02	RDM-oost oost	88914,51	434896,98	3,60	5,00	67,00	67,00	67,00	67,00	67,00	67,00	67,00	67,00	67,00	76,54	-28,23
67.02	RDM-oost oost	88909,28	434946,69	3,60	5,00	67,00	67,00	67,00	67,00	67,00	67,00	67,00	67,00	67,00	76,54	-28,23
67.02	RDM-oost oost	88904,05	434996,42	3,60	5,00	67,00	67,00	67,00	67,00	67,00	67,00	67,00	67,00	67,00	76,54	-28,23
67.02	RDM-oost oost	88898,82	435046,16	3,60	5,00	67,00	67,00	67,00	67,00	67,00	67,00	67,00	67,00	67,00	76,54	-28,23
67.02	RDM-oost oost	88969,46	434852,46	3,60	5,00	67,00	67,00	67,00	67,00	67,00	67,00	67,00	67,00	67,00	76,54	-28,23
67.02	RDM-oost oost	88964,24	434902,19	3,60	5,00	67,00	67,00	67,00	67,00	67,00	67,00	67,00	67,00	67,00	76,54	-28,23
67.02	RDM-oost oost	88959,00	434951,93	3,60	5,00	67,00	67,00	67,00	67,00	67,00	67,00	67,00	67,00	67,00	76,54	-28,23
67.02	RDM-oost oost	88953,77	435001,63	3,60	5,00	67,00	67,00	67,00	67,00	67,00	67,00	67,00	67,00	67,00	76,54	-28,23
67.02	RDM-oost oost	88948,54	435051,38	3,60	5,00	67,00	67,00	67,00	67,00	67,00	67,00	67,00	67,00	67,00	76,54	-28,23
67.02	RDM-oost oost	89019,19	434857,70	3,60	5,00	67,00	67,00	67,00	67,00	67,00	67,00	67,00	67,00	67,00	76,54	-28,23
67.02	RDM-oost oost	89013,96	434907,42	3,60	5,00	67,00	67,00	67,00	67,00	67,00	67,00	67,00	67,00	67,00	76,54	-28,23
67.02	RDM-oost oost	89008,73	434957,15	3,60	5,00	67,00	67,00	67,00	67,00	67,00	67,00	67,00	67,00	67,00	76,54	-28,23

Model: Kopie van Nieuw model Waal-/Eemhaven - versie 20 september 2010

Groep: Model 2025 - EvaluatieT+
(hoofdgroep)
Lijst van Puntbronnen, voor rekenmethode Industrielawaai - IL

Naam	Omschr.	X	Y	Maaiveld	Hoogte	Lw 31	Lw 63	Lw 125	Lw 250	Lw 500	Lw 1k	Lw 2k	Lw 4k	Lw 8k	Lw Totaal	Red 1k
67.02	RDM-oost oost	89003,52	435006,87	3,60	5,00	67,00	67,00	67,00	67,00	67,00	67,00	67,00	67,00	67,00	76,54	-28,23
67.02	RDM-oost oost	88998,28	435056,60	3,60	5,00	67,00	67,00	67,00	67,00	67,00	67,00	67,00	67,00	67,00	76,54	-28,23
67.02	RDM-oost oost	89063,68	434912,65	3,60	5,00	67,00	67,00	67,00	67,00	67,00	67,00	67,00	67,00	67,00	76,54	-28,23
67.02	RDM-oost oost	89058,46	434962,37	3,60	5,00	67,00	67,00	67,00	67,00	67,00	67,00	67,00	67,00	67,00	76,54	-28,23
67.02	RDM-oost oost	89053,23	435012,10	3,60	5,00	67,00	67,00	67,00	67,00	67,00	67,00	67,00	67,00	67,00	76,54	-28,23
67.02	RDM-oost oost	89048,00	435061,83	3,60	5,00	67,00	67,00	67,00	67,00	67,00	67,00	67,00	67,00	67,00	76,54	-28,23
67.02	RDM-oost oost	89113,42	434917,88	3,60	5,00	67,00	67,00	67,00	67,00	67,00	67,00	67,00	67,00	67,00	76,54	-28,23
67.02	RDM-oost oost	89108,19	434967,61	3,60	5,00	67,00	67,00	67,00	67,00	67,00	67,00	67,00	67,00	67,00	76,54	-28,23
67.02	RDM-oost oost	89102,97	435017,33	3,60	5,00	67,00	67,00	67,00	67,00	67,00	67,00	67,00	67,00	67,00	76,54	-28,23
67.02	RDM-oost oost	89097,73	435067,05	3,60	5,00	67,00	67,00	67,00	67,00	67,00	67,00	67,00	67,00	67,00	76,54	-28,23
67.02	RDM-oost oost	89069,23	434863,95	3,60	5,00	67,00	67,00	67,00	67,00	67,00	67,00	67,00	67,00	67,00	76,54	-28,23
67.02	RDM-oost oost	89163,14	434923,11	3,60	5,00	67,00	67,00	67,00	67,00	67,00	67,00	67,00	67,00	67,00	76,54	-28,23
67.02	RDM-oost oost	89157,91	434972,81	3,60	5,00	67,00	67,00	67,00	67,00	67,00	67,00	67,00	67,00	67,00	76,54	-28,23
67.02	RDM-oost oost	89152,67	435022,55	3,60	5,00	67,00	67,00	67,00	67,00	67,00	67,00	67,00	67,00	67,00	76,54	-28,23
67.02	RDM-oost oost	89147,46	435072,28	3,60	5,00	67,00	67,00	67,00	67,00	67,00	67,00	67,00	67,00	67,00	76,54	-28,23
67.02	RDM-oost oost	89212,86	434928,33	3,60	5,00	67,00	67,00	67,00	67,00	67,00	67,00	67,00	67,00	67,00	76,54	-28,23
67.02	RDM-oost oost	89207,63	434978,06	3,60	5,00	67,00	67,00	67,00	67,00	67,00	67,00	67,00	67,00	67,00	76,54	-28,23
67.02	RDM-oost oost	89202,40	435027,79	3,60	5,00	67,00	67,00	67,00	67,00	67,00	67,00	67,00	67,00	67,00	76,54	-28,23
67.02	RDM-oost oost	89197,19	435077,51	3,60	5,00	67,00	67,00	67,00	67,00	67,00	67,00	67,00	67,00	67,00	76,54	-28,23
67.02	RDM-oost oost	88924,86	434798,50	3,60	5,00	67,00	67,00	67,00	67,00	67,00	67,00	67,00	67,00	67,00	76,54	-28,23
67.02	RDM-oost oost	88857,25	434677,87	3,60	5,00	67,00	67,00	67,00	67,00	67,00	67,00	67,00	67,00	67,00	76,54	-28,23
67.02	RDM-oost oost	88836,92	434723,57	3,60	5,00	67,00	67,00	67,00	67,00	67,00	67,00	67,00	67,00	67,00	76,54	-28,23
67.02	RDM-oost oost	88902,95	434698,22	3,60	5,00	67,00	67,00	67,00	67,00	67,00	67,00	67,00	67,00	67,00	76,54	-28,23
67.02	RDM-oost oost	88882,60	434743,89	3,60	5,00	67,00	67,00	67,00	67,00	67,00	67,00	67,00	67,00	67,00	76,54	-28,23
67.02	RDM-oost oost	88948,61	434718,57	3,60	5,00	67,00	67,00	67,00	67,00	67,00	67,00	67,00	67,00	67,00	76,54	-28,23
67.02	RDM-oost oost	88928,28	434764,23	3,60	5,00	67,00	67,00	67,00	67,00	67,00	67,00	67,00	67,00	67,00	76,54	-28,23
67.02	RDM-oost oost	88994,31	434738,90	3,60	5,00	67,00	67,00	67,00	67,00	67,00	67,00	67,00	67,00	67,00	76,54	-28,23
67.02	RDM-oost oost	88973,97	434784,55	3,60	5,00	67,00	67,00	67,00	67,00	67,00	67,00	67,00	67,00	67,00	76,54	-28,23
67.02	RDM-oost oost	89039,98	434759,22	3,60	5,00	67,00	67,00	67,00	67,00	67,00	67,00	67,00	67,00	67,00	76,54	-28,23
67.02	RDM-oost oost	89019,64	434804,91	3,60	5,00	67,00	67,00	67,00	67,00	67,00	67,00	67,00	67,00	67,00	76,54	-28,23
67.02	RDM-oost oost	89085,65	434779,57	3,60	5,00	67,00	67,00	67,00	67,00	67,00	67,00	67,00	67,00	67,00	76,54	-28,23
67.02	RDM-oost oost	89065,32	434825,25	3,60	5,00	67,00	67,00	67,00	67,00	67,00	67,00	67,00	67,00	67,00	76,54	-28,23
67.02	RDM-oost oost	89131,33	434799,92	3,60	5,00	67,00	67,00	67,00	67,00	67,00	67,00	67,00	67,00	67,00	76,54	-28,23
67.02	RDM-oost oost	89111,00	434845,57	3,60	5,00	67,00	67,00	67,00	67,00	67,00	67,00	67,00	67,00	67,00	76,54	-28,23
67.02	RDM-oost oost	89176,98	434820,25	3,60	5,00	67,00	67,00	67,00	67,00	67,00	67,00	67,00	67,00	67,00	76,54	-28,23
67.02	RDM-oost oost	89156,66	434865,92	3,60	5,00	67,00	67,00	67,00	67,00	67,00	67,00	67,00	67,00	67,00	76,54	-28,23
67.02	RDM-oost oost	89222,69	434840,59	3,60	5,00	67,00	67,00	67,00	67,00	67,00	67,00	67,00	67,00	67,00	76,54	-28,23
67.02	RDM-oost oost	89202,33	434886,26	3,60	5,00	67,00	67,00	67,00	67,00	67,00	67,00	67,00	67,00	67,00	76,54	-28,23
67.02	RDM-oost oost	89268,35	434860,91	3,60	5,00	67,00	67,00	67,00	67,00	67,00	67,00	67,00	67,00	67,00	76,54	-28,23
67.02	RDM-oost oost	89248,01	434906,61	3,60	5,00	67,00	67,00	67,00	67,00	67,00	67,00	67,00	67,00	67,00	76,54	-28,23
67.02	RDM-oost oost	89314,04	434881,26	3,60	5,00	67,00	67,00	67,00	67,00	67,00	67,00	67,00	67,00	67,00	76,54	-28,23
67.02	RDM-oost oost	89293,69	434926,94	3,60	5,00	67,00	67,00	67,00	67,00	67,00	67,00	67,00	67,00	67,00	76,54	-28,23
67.02	RDM-oost oost	89250,08	434953,45	3,60	5,00	67,00	67,00	67,00	67,00	67,00	67,00	67,00	67,00	67,00	76,54	-28,23
67.02	RDM-oost oost	89244,85	435003,18	3,60	5,00	67,00	67,00	67,00	67,00	67,00	67,00	67,00	67,00	67,00	76,54	-28,23
60.01	RDM campus	88724,55	434741,15	3,60	5,00	60,00	60,00	60,00	60,00	60,00	60,00	60,00	60,00	60,00	69,54	-21,98
60.01	RDM campus	88773,27	434752,40	3,60	5,00	60,00	60,00	60,00	60,00	60,00	60,00	60,00	60,00	60,00	69,54	-21,98
60.01	RDM campus	88333,33	434655,67	3,60	5,00	60,00	60,00	60,00	60,00	60,00	60,00	60,00	60,00	60,00	69,54	-21,98
60.01	RDM campus	88328,10	434705,40	3,60	5,00	60,00	60,00	60,00	60,00	60,00	60,00	60,00	60,00	60,00	69,54	-21,98
60.01	RDM campus	88325,00	434754,44	3,60	5,00	60,00	60,00	60,00	60,00	60,00	60,00	60,00	60,00	60,00	69,54	-21,98

Model: Kopie van Nieuw model Waal-/Eemhaven - versie 20 september 2010
Model 2025 - EvaluatieT+
Groep: (hoofdgroep)
Lijst van Puntbronnen, voor rekenmethode Industrielawaai - IL

Naam	Omschr.	X	Y	Maaiveld	Hoogte	Lw 31	Lw 63	Lw 125	Lw 250	Lw 500	Lw 1k	Lw 2k	Lw 4k	Lw 8k	Lw Totaal	Red 1k
60.01	RDM campus	88319,78	434804,17	3,60	5,00	60,00	60,00	60,00	60,00	60,00	60,00	60,00	60,00	60,00	69,54	-21,98
60.01	RDM campus	88314,55	434853,88	3,60	5,00	60,00	60,00	60,00	60,00	60,00	60,00	60,00	60,00	60,00	69,54	-21,98
60.01	RDM campus	88481,59	434681,01	3,60	5,00	60,00	60,00	60,00	60,00	60,00	60,00	60,00	60,00	60,00	69,54	-21,98
60.01	RDM campus	88530,96	434694,22	3,60	5,00	60,00	60,00	60,00	60,00	60,00	60,00	60,00	60,00	60,00	69,54	-21,98
60.01	RDM campus	88580,99	434706,75	3,60	5,00	60,00	60,00	60,00	60,00	60,00	60,00	60,00	60,00	60,00	69,54	-21,98
60.01	RDM campus	88627,75	434715,40	3,60	5,00	60,00	60,00	60,00	60,00	60,00	60,00	60,00	60,00	60,00	69,54	-21,98
60.01	RDM campus	88675,83	434729,90	3,60	5,00	60,00	60,00	60,00	60,00	60,00	60,00	60,00	60,00	60,00	69,54	-21,98
60.01	RDM campus	88661,64	434778,91	3,60	5,00	60,00	60,00	60,00	60,00	60,00	60,00	60,00	60,00	60,00	69,54	-21,98
60.01	RDM campus	88383,05	434660,89	3,60	5,00	60,00	60,00	60,00	60,00	60,00	60,00	60,00	60,00	60,00	69,54	-21,98
60.01	RDM campus	88377,81	434710,60	3,60	5,00	60,00	60,00	60,00	60,00	60,00	60,00	60,00	60,00	60,00	69,54	-21,98
60.01	RDM campus	88374,73	434759,65	3,60	5,00	60,00	60,00	60,00	60,00	60,00	60,00	60,00	60,00	60,00	69,54	-21,98
60.01	RDM campus	88369,51	434809,38	3,60	5,00	60,00	60,00	60,00	60,00	60,00	60,00	60,00	60,00	60,00	69,54	-21,98
60.01	RDM campus	88364,27	434859,12	3,60	5,00	60,00	60,00	60,00	60,00	60,00	60,00	60,00	60,00	60,00	69,54	-21,98
60.01	RDM campus	88424,46	434764,89	3,60	5,00	60,00	60,00	60,00	60,00	60,00	60,00	60,00	60,00	60,00	69,54	-21,98
60.01	RDM campus	88419,23	434814,61	3,60	5,00	60,00	60,00	60,00	60,00	60,00	60,00	60,00	60,00	60,00	69,54	-21,98
60.01	RDM campus	88414,00	434864,34	3,60	5,00	60,00	60,00	60,00	60,00	60,00	60,00	60,00	60,00	60,00	69,54	-21,98
60.01	RDM campus	88722,23	434766,83	3,60	5,00	60,00	60,00	60,00	60,00	60,00	60,00	60,00	60,00	60,00	69,54	-21,98
60.01	RDM campus	88770,95	434778,08	3,60	5,00	60,00	60,00	60,00	60,00	60,00	60,00	60,00	60,00	60,00	69,54	-21,98
60.01	RDM campus	88331,01	434681,35	3,60	5,00	60,00	60,00	60,00	60,00	60,00	60,00	60,00	60,00	60,00	69,54	-21,98
60.01	RDM campus	88325,78	434731,08	3,60	5,00	60,00	60,00	60,00	60,00	60,00	60,00	60,00	60,00	60,00	69,54	-21,98
60.01	RDM campus	88322,68	434780,12	3,60	5,00	60,00	60,00	60,00	60,00	60,00	60,00	60,00	60,00	60,00	69,54	-21,98
60.01	RDM campus	88317,46	434829,85	3,60	5,00	60,00	60,00	60,00	60,00	60,00	60,00	60,00	60,00	60,00	69,54	-21,98
60.01	RDM campus	88312,23	434879,56	3,60	5,00	60,00	60,00	60,00	60,00	60,00	60,00	60,00	60,00	60,00	69,54	-21,98
60.01	RDM campus	88426,01	434713,67	3,60	5,00	60,00	60,00	60,00	60,00	60,00	60,00	60,00	60,00	60,00	69,54	-21,98
60.01	RDM campus	88479,27	434706,69	3,60	5,00	60,00	60,00	60,00	60,00	60,00	60,00	60,00	60,00	60,00	69,54	-21,98
60.01	RDM campus	88528,64	434719,90	3,60	5,00	60,00	60,00	60,00	60,00	60,00	60,00	60,00	60,00	60,00	69,54	-21,98
60.01	RDM campus	88578,67	434732,43	3,60	5,00	60,00	60,00	60,00	60,00	60,00	60,00	60,00	60,00	60,00	69,54	-21,98
60.01	RDM campus	88625,43	434741,08	3,60	5,00	60,00	60,00	60,00	60,00	60,00	60,00	60,00	60,00	60,00	69,54	-21,98
60.01	RDM campus	88673,51	434755,58	3,60	5,00	60,00	60,00	60,00	60,00	60,00	60,00	60,00	60,00	60,00	69,54	-21,98
60.01	RDM campus	88380,73	434686,57	3,60	5,00	60,00	60,00	60,00	60,00	60,00	60,00	60,00	60,00	60,00	69,54	-21,98
60.01	RDM campus	88375,49	434736,28	3,60	5,00	60,00	60,00	60,00	60,00	60,00	60,00	60,00	60,00	60,00	69,54	-21,98
60.01	RDM campus	88372,41	434785,33	3,60	5,00	60,00	60,00	60,00	60,00	60,00	60,00	60,00	60,00	60,00	69,54	-21,98
60.01	RDM campus	88367,19	434835,06	3,60	5,00	60,00	60,00	60,00	60,00	60,00	60,00	60,00	60,00	60,00	69,54	-21,98
60.01	RDM campus	88361,95	434884,80	3,60	5,00	60,00	60,00	60,00	60,00	60,00	60,00	60,00	60,00	60,00	69,54	-21,98
60.01	RDM campus	88422,14	434790,57	3,60	5,00	60,00	60,00	60,00	60,00	60,00	60,00	60,00	60,00	60,00	69,54	-21,98
60.01	RDM campus	88416,91	434840,29	3,60	5,00	60,00	60,00	60,00	60,00	60,00	60,00	60,00	60,00	60,00	69,54	-21,98
60.01	RDM campus	88411,68	434890,02	3,60	5,00	60,00	60,00	60,00	60,00	60,00	60,00	60,00	60,00	60,00	69,54	-21,98
60.01	RDM campus	88749,30	434743,11	3,60	5,00	60,00	60,00	60,00	60,00	60,00	60,00	60,00	60,00	60,00	69,54	-21,98
60.01	RDM campus	88798,02	434754,36	3,60	5,00	60,00	60,00	60,00	60,00	60,00	60,00	60,00	60,00	60,00	69,54	-21,98
60.01	RDM campus	88358,08	434657,63	3,60	5,00	60,00	60,00	60,00	60,00	60,00	60,00	60,00	60,00	60,00	69,54	-21,98
60.01	RDM campus	88352,85	434707,36	3,60	5,00	60,00	60,00	60,00	60,00	60,00	60,00	60,00	60,00	60,00	69,54	-21,98
60.01	RDM campus	88349,75	434756,40	3,60	5,00	60,00	60,00	60,00	60,00	60,00	60,00	60,00	60,00	60,00	69,54	-21,98
60.01	RDM campus	88344,53	434806,13	3,60	5,00	60,00	60,00	60,00	60,00	60,00	60,00	60,00	60,00	60,00	69,54	-21,98
60.01	RDM campus	88339,30	434855,84	3,60	5,00	60,00	60,00	60,00	60,00	60,00	60,00	60,00	60,00	60,00	69,54	-21,98
60.01	RDM campus	88505,69	434686,88	3,60	5,00	60,00	60,00	60,00	60,00	60,00	60,00	60,00	60,00	60,00	69,54	-21,98
60.01	RDM campus	88554,41	434698,13	3,60	5,00	60,00	60,00	60,00	60,00	60,00	60,00	60,00	60,00	60,00	69,54	-21,98
60.01	RDM campus	88603,14	434709,36	3,60	5,00	60,00	60,00	60,00	60,00	60,00	60,00	60,00	60,00	60,00	69,54	-21,98
60.01	RDM campus	88651,85	434720,62	3,60	5,00	60,00	60,00	60,00	60,00	60,00	60,00	60,00	60,00	60,00	69,54	-21,98
60.01	RDM campus	88700,58	434731,86	3,60	5,00	60,00	60,00	60,00	60,00	60,00	60,00	60,00	60,00	60,00	69,54	-21,98

Model: Kopie van Nieuw model Waal-/Eemhaven - versie 20 september 2010
Model 2025 - EvaluatieT+
Groep: (hoofdgroep)
Lijst van Puntbronnen, voor rekenmethode Industrielawaai - IL

Naam	Omschr.	X	Y	Maaiveld	Hoogte	Lw 31	Lw 63	Lw 125	Lw 250	Lw 500	Lw 1k	Lw 2k	Lw 4k	Lw 8k	Lw Totaal	Red 1k
60.01	RDM campus	88586,34	434755,76	3,60	5,00	60,00	60,00	60,00	60,00	60,00	60,00	60,00	60,00	60,00	69,54	-21,98
60.01	RDM campus	88686,39	434780,87	3,60	5,00	60,00	60,00	60,00	60,00	60,00	60,00	60,00	60,00	60,00	69,54	-21,98
60.01	RDM campus	88407,80	434662,85	3,60	5,00	60,00	60,00	60,00	60,00	60,00	60,00	60,00	60,00	60,00	69,54	-21,98
60.01	RDM campus	88402,56	434712,56	3,60	5,00	60,00	60,00	60,00	60,00	60,00	60,00	60,00	60,00	60,00	69,54	-21,98
60.01	RDM campus	88399,48	434761,61	3,60	5,00	60,00	60,00	60,00	60,00	60,00	60,00	60,00	60,00	60,00	69,54	-21,98
60.01	RDM campus	88394,26	434811,34	3,60	5,00	60,00	60,00	60,00	60,00	60,00	60,00	60,00	60,00	60,00	69,54	-21,98
60.01	RDM campus	88389,02	434861,08	3,60	5,00	60,00	60,00	60,00	60,00	60,00	60,00	60,00	60,00	60,00	69,54	-21,98
60.01	RDM campus	88449,21	434766,85	3,60	5,00	60,00	60,00	60,00	60,00	60,00	60,00	60,00	60,00	60,00	69,54	-21,98
60.01	RDM campus	88443,98	434816,57	3,60	5,00	60,00	60,00	60,00	60,00	60,00	60,00	60,00	60,00	60,00	69,54	-21,98
60.01	RDM campus	88438,75	434866,30	3,60	5,00	60,00	60,00	60,00	60,00	60,00	60,00	60,00	60,00	60,00	69,54	-21,98
60.01	RDM campus	88746,98	434768,79	3,60	5,00	60,00	60,00	60,00	60,00	60,00	60,00	60,00	60,00	60,00	69,54	-21,98
60.01	RDM campus	88795,70	434780,04	3,60	5,00	60,00	60,00	60,00	60,00	60,00	60,00	60,00	60,00	60,00	69,54	-21,98
60.01	RDM campus	88355,76	434683,31	3,60	5,00	60,00	60,00	60,00	60,00	60,00	60,00	60,00	60,00	60,00	69,54	-21,98
60.01	RDM campus	88350,53	434733,04	3,60	5,00	60,00	60,00	60,00	60,00	60,00	60,00	60,00	60,00	60,00	69,54	-21,98
60.01	RDM campus	88347,43	434782,08	3,60	5,00	60,00	60,00	60,00	60,00	60,00	60,00	60,00	60,00	60,00	69,54	-21,98
60.01	RDM campus	88342,21	434831,81	3,60	5,00	60,00	60,00	60,00	60,00	60,00	60,00	60,00	60,00	60,00	69,54	-21,98
60.01	RDM campus	88336,98	434881,52	3,60	5,00	60,00	60,00	60,00	60,00	60,00	60,00	60,00	60,00	60,00	69,54	-21,98
60.01	RDM campus	88450,76	434715,63	3,60	5,00	60,00	60,00	60,00	60,00	60,00	60,00	60,00	60,00	60,00	69,54	-21,98
60.01	RDM campus	88503,37	434712,56	3,60	5,00	60,00	60,00	60,00	60,00	60,00	60,00	60,00	60,00	60,00	69,54	-21,98
60.01	RDM campus	88552,09	434723,81	3,60	5,00	60,00	60,00	60,00	60,00	60,00	60,00	60,00	60,00	60,00	69,54	-21,98
60.01	RDM campus	88600,82	434735,04	3,60	5,00	60,00	60,00	60,00	60,00	60,00	60,00	60,00	60,00	60,00	69,54	-21,98
60.01	RDM campus	88649,53	434746,30	3,60	5,00	60,00	60,00	60,00	60,00	60,00	60,00	60,00	60,00	60,00	69,54	-21,98
60.01	RDM campus	88698,26	434757,54	3,60	5,00	60,00	60,00	60,00	60,00	60,00	60,00	60,00	60,00	60,00	69,54	-21,98
60.01	RDM campus	88591,84	434781,44	3,60	5,00	60,00	60,00	60,00	60,00	60,00	60,00	60,00	60,00	60,00	69,54	-21,98
60.01	RDM campus	88405,48	434688,53	3,60	5,00	60,00	60,00	60,00	60,00	60,00	60,00	60,00	60,00	60,00	69,54	-21,98
60.01	RDM campus	88400,24	434738,24	3,60	5,00	60,00	60,00	60,00	60,00	60,00	60,00	60,00	60,00	60,00	69,54	-21,98
60.01	RDM campus	88397,16	434787,29	3,60	5,00	60,00	60,00	60,00	60,00	60,00	60,00	60,00	60,00	60,00	69,54	-21,98
60.01	RDM campus	88391,94	434837,02	3,60	5,00	60,00	60,00	60,00	60,00	60,00	60,00	60,00	60,00	60,00	69,54	-21,98
60.01	RDM campus	88386,70	434886,76	3,60	5,00	60,00	60,00	60,00	60,00	60,00	60,00	60,00	60,00	60,00	69,54	-21,98
60.01	RDM campus	88446,89	434792,53	3,60	5,00	60,00	60,00	60,00	60,00	60,00	60,00	60,00	60,00	60,00	69,54	-21,98
60.01	RDM campus	88441,66	434842,25	3,60	5,00	60,00	60,00	60,00	60,00	60,00	60,00	60,00	60,00	60,00	69,54	-21,98
60.01	RDM campus	88436,43	434891,98	3,60	5,00	60,00	60,00	60,00	60,00	60,00	60,00	60,00	60,00	60,00	69,54	-21,98
60.01	RDM campus	88424,99	434738,24	3,60	5,00	60,00	60,00	60,00	60,00	60,00	60,00	60,00	60,00	60,00	69,54	-21,98
60.01	RDM campus	88449,74	434740,20	3,60	5,00	60,00	60,00	60,00	60,00	60,00	60,00	60,00	60,00	60,00	69,54	-21,98
60.01	RDM campus	88434,03	434668,64	3,60	5,00	60,00	60,00	60,00	60,00	60,00	60,00	60,00	60,00	60,00	69,54	-21,98
60.01	RDM campus	88431,71	434694,32	3,60	5,00	60,00	60,00	60,00	60,00	60,00	60,00	60,00	60,00	60,00	69,54	-21,98
60.01	RDM campus	88458,13	434674,51	3,60	5,00	60,00	60,00	60,00	60,00	60,00	60,00	60,00	60,00	60,00	69,54	-21,98
60.01	RDM campus	88455,81	434700,19	3,60	5,00	60,00	60,00	60,00	60,00	60,00	60,00	60,00	60,00	60,00	69,54	-21,98
65.06	RDM-west noord	88232,03	434843,44	3,60	5,00	65,00	65,00	65,00	65,00	65,00	65,00	65,00	65,00	65,00	74,54	-27,78
65.06	RDM-west noord	88226,80	434893,16	3,60	5,00	65,00	65,00	65,00	65,00	65,00	65,00	65,00	65,00	65,00	74,54	-27,78
65.06	RDM-west noord	88221,57	434942,89	3,60	5,00	65,00	65,00	65,00	65,00	65,00	65,00	65,00	65,00	65,00	74,54	-27,78
65.06	RDM-west noord	88278,61	434845,51	3,60	5,00	65,00	65,00	65,00	65,00	65,00	65,00	65,00	65,00	65,00	74,54	-27,78
65.06	RDM-west noord	88276,54	434898,38	3,60	5,00	65,00	65,00	65,00	65,00	65,00	65,00	65,00	65,00	65,00	74,54	-27,78
65.06	RDM-west noord	88271,31	434948,11	3,60	5,00	65,00	65,00	65,00	65,00	65,00	65,00	65,00	65,00	65,00	74,54	-27,78
65.06	RDM-west noord	88326,26	434903,61	3,60	5,00	65,00	65,00	65,00	65,00	65,00	65,00	65,00	65,00	65,00	74,54	-27,78
65.06	RDM-west noord	88321,03	434953,35	3,60	5,00	65,00	65,00	65,00	65,00	65,00	65,00	65,00	65,00	65,00	74,54	-27,78
65.06	RDM-west noord	88315,81	435003,07	3,60	5,00	65,00	65,00	65,00	65,00	65,00	65,00	65,00	65,00	65,00	74,54	-27,78
65.06	RDM-west noord	88375,98	434908,82	3,60	5,00	65,00	65,00	65,00	65,00	65,00	65,00	65,00	65,00	65,00	74,54	-27,78
65.06	RDM-west noord	88370,75	434958,57	3,60	5,00	65,00	65,00	65,00	65,00	65,00	65,00	65,00	65,00	65,00	74,54	-27,78

Model: Kopie van Nieuw model Waal-/Eemhaven - versie 20 september 2010
Model 2025 - EvaluatieT+
Groep: (hoofdgroep)
Lijst van Puntbronnen, voor rekenmethode Industrielawaai - IL

Naam	Omschr.	X	Y	Maaiveld	Hoogte	Lw 31	Lw 63	Lw 125	Lw 250	Lw 500	Lw 1k	Lw 2k	Lw 4k	Lw 8k	Lw Totaal	Red 1k
65.06	RDM-west noord	88365,55	435008,29	3,60	5,00	65,00	65,00	65,00	65,00	65,00	65,00	65,00	65,00	65,00	74,54	-27,78
65.06	RDM-west noord	88425,73	434914,06	3,60	5,00	65,00	65,00	65,00	65,00	65,00	65,00	65,00	65,00	65,00	74,54	-27,78
65.06	RDM-west noord	88420,49	434963,79	3,60	5,00	65,00	65,00	65,00	65,00	65,00	65,00	65,00	65,00	65,00	74,54	-27,78
65.06	RDM-west noord	88415,27	435013,52	3,60	5,00	65,00	65,00	65,00	65,00	65,00	65,00	65,00	65,00	65,00	74,54	-27,78
65.06	RDM-west noord	88215,44	434993,52	3,60	5,00	65,00	65,00	65,00	65,00	65,00	65,00	65,00	65,00	65,00	74,54	-27,78
65.06	RDM-west noord	88066,59	434638,89	3,60	5,00	65,00	65,00	65,00	65,00	65,00	65,00	65,00	65,00	65,00	74,54	-27,78
65.06	RDM-west noord	88061,37	434688,61	3,60	5,00	65,00	65,00	65,00	65,00	65,00	65,00	65,00	65,00	65,00	74,54	-27,78
65.06	RDM-west noord	88056,14	434738,34	3,60	5,00	65,00	65,00	65,00	65,00	65,00	65,00	65,00	65,00	65,00	74,54	-27,78
65.06	RDM-west noord	88050,90	434788,06	3,60	5,00	65,00	65,00	65,00	65,00	65,00	65,00	65,00	65,00	65,00	74,54	-27,78
65.06	RDM-west noord	88045,67	434837,78	3,60	5,00	65,00	65,00	65,00	65,00	65,00	65,00	65,00	65,00	65,00	74,54	-27,78
65.06	RDM-west noord	88040,44	434887,51	3,60	5,00	65,00	65,00	65,00	65,00	65,00	65,00	65,00	65,00	65,00	74,54	-27,78
65.06	RDM-west noord	88116,31	434644,10	3,60	5,00	65,00	65,00	65,00	65,00	65,00	65,00	65,00	65,00	65,00	74,54	-27,78
65.06	RDM-west noord	88111,09	434693,83	3,60	5,00	65,00	65,00	65,00	65,00	65,00	65,00	65,00	65,00	65,00	74,54	-27,78
65.06	RDM-west noord	88105,85	434743,54	3,60	5,00	65,00	65,00	65,00	65,00	65,00	65,00	65,00	65,00	65,00	74,54	-27,78
65.06	RDM-west noord	88100,64	434793,28	3,60	5,00	65,00	65,00	65,00	65,00	65,00	65,00	65,00	65,00	65,00	74,54	-27,78
65.06	RDM-west noord	88095,41	434843,00	3,60	5,00	65,00	65,00	65,00	65,00	65,00	65,00	65,00	65,00	65,00	74,54	-27,78
65.06	RDM-west noord	88090,18	434892,73	3,60	5,00	65,00	65,00	65,00	65,00	65,00	65,00	65,00	65,00	65,00	74,54	-27,78
65.06	RDM-west noord	88160,81	434699,06	3,60	5,00	65,00	65,00	65,00	65,00	65,00	65,00	65,00	65,00	65,00	74,54	-27,78
65.06	RDM-west noord	88155,59	434748,79	3,60	5,00	65,00	65,00	65,00	65,00	65,00	65,00	65,00	65,00	65,00	74,54	-27,78
65.06	RDM-west noord	88150,36	434798,50	3,60	5,00	65,00	65,00	65,00	65,00	65,00	65,00	65,00	65,00	65,00	74,54	-27,78
65.06	RDM-west noord	88145,13	434848,23	3,60	5,00	65,00	65,00	65,00	65,00	65,00	65,00	65,00	65,00	65,00	74,54	-27,78
65.06	RDM-west noord	88139,90	434897,97	3,60	5,00	65,00	65,00	65,00	65,00	65,00	65,00	65,00	65,00	65,00	74,54	-27,78
65.06	RDM-west noord	88134,68	434947,69	3,60	5,00	65,00	65,00	65,00	65,00	65,00	65,00	65,00	65,00	65,00	74,54	-27,78
65.06	RDM-west noord	88165,94	434650,31	3,60	5,00	65,00	65,00	65,00	65,00	65,00	65,00	65,00	65,00	65,00	74,54	-27,78
65.06	RDM-west noord	88217,82	434653,66	3,60	5,00	65,00	65,00	65,00	65,00	65,00	65,00	65,00	65,00	65,00	74,54	-27,78
65.06	RDM-west noord	88212,59	434703,39	3,60	5,00	65,00	65,00	65,00	65,00	65,00	65,00	65,00	65,00	65,00	74,54	-27,78
65.06	RDM-west noord	88267,56	434658,88	3,60	5,00	65,00	65,00	65,00	65,00	65,00	65,00	65,00	65,00	65,00	74,54	-27,78
65.06	RDM-west noord	88262,33	434708,61	3,60	5,00	65,00	65,00	65,00	65,00	65,00	65,00	65,00	65,00	65,00	74,54	-27,78
65.06	RDM-west noord	88206,46	434754,02	3,60	5,00	65,00	65,00	65,00	65,00	65,00	65,00	65,00	65,00	65,00	74,54	-27,78
65.06	RDM-west noord	88256,19	434759,25	3,60	5,00	65,00	65,00	65,00	65,00	65,00	65,00	65,00	65,00	65,00	74,54	-27,78
65.06	RDM-west noord	88198,26	434802,99	3,60	5,00	65,00	65,00	65,00	65,00	65,00	65,00	65,00	65,00	65,00	74,54	-27,78
65.06	RDM-west noord	88193,03	434852,72	3,60	5,00	65,00	65,00	65,00	65,00	65,00	65,00	65,00	65,00	65,00	74,54	-27,78
65.06	RDM-west noord	88187,80	434902,46	3,60	5,00	65,00	65,00	65,00	65,00	65,00	65,00	65,00	65,00	65,00	74,54	-27,78
65.06	RDM-west noord	88182,58	434952,18	3,60	5,00	65,00	65,00	65,00	65,00	65,00	65,00	65,00	65,00	65,00	74,54	-27,78
65.06	RDM-west noord	88282,59	434796,44	3,60	5,00	65,00	65,00	65,00	65,00	65,00	65,00	65,00	65,00	65,00	74,54	-27,78
65.06	RDM-west noord	88296,13	434679,66	3,60	5,00	65,00	65,00	65,00	65,00	65,00	65,00	65,00	65,00	65,00	74,54	-27,78
65.06	RDM-west noord	88294,73	434736,61	3,60	5,00	65,00	65,00	65,00	65,00	65,00	65,00	65,00	65,00	65,00	74,54	-27,78
65.06	RDM-west noord	88241,49	434792,97	3,60	5,00	65,00	65,00	65,00	65,00	65,00	65,00	65,00	65,00	65,00	74,54	-27,78
65.07	RDM-west zuid	88238,74	434454,77	3,60	5,00	65,00	65,00	65,00	65,00	65,00	65,00	65,00	65,00	65,00	74,54	-22,85
65.07	RDM-west zuid	88233,52	434504,49	3,60	5,00	65,00	65,00	65,00	65,00	65,00	65,00	65,00	65,00	65,00	74,54	-22,85
65.07	RDM-west zuid	88228,29	434554,22	3,60	5,00	65,00	65,00	65,00	65,00	65,00	65,00	65,00	65,00	65,00	74,54	-22,85
65.07	RDM-west zuid	88223,05	434603,94	3,60	5,00	65,00	65,00	65,00	65,00	65,00	65,00	65,00	65,00	65,00	74,54	-22,85
65.07	RDM-west zuid	88288,46	434459,98	3,60	5,00	65,00	65,00	65,00	65,00	65,00	65,00	65,00	65,00	65,00	74,54	-22,85
65.07	RDM-west zuid	88283,24	434509,71	3,60	5,00	65,00	65,00	65,00	65,00	65,00	65,00	65,00	65,00	65,00	74,54	-22,85
65.07	RDM-west zuid	88278,00	434559,42	3,60	5,00	65,00	65,00	65,00	65,00	65,00	65,00	65,00	65,00	65,00	74,54	-22,85
65.07	RDM-west zuid	88272,79	434609,16	3,60	5,00	65,00	65,00	65,00	65,00	65,00	65,00	65,00	65,00	65,00	74,54	-22,85
65.07	RDM-west zuid	88332,96	434514,94	3,60	5,00	65,00	65,00	65,00	65,00	65,00	65,00	65,00	65,00	65,00	74,54	-22,85
65.07	RDM-west zuid	88327,74	434564,67	3,60	5,00	65,00	65,00	65,00	65,00	65,00	65,00	65,00	65,00	65,00	74,54	-22,85
65.07	RDM-west zuid	88290,65	434417,32	3,60	5,00	65,00	65,00	65,00	65,00	65,00	65,00	65,00	65,00	65,00	74,54	-22,85

Model: Kopie van Nieuw model Waal-/Eemhaven - versie 20 september 2010
Model 2025 - EvaluatieT+
Groep: (hoofdgroep)
Lijst van Puntbronnen, voor rekenmethode Industrielawaai - IL

Naam	Omschr.	X	Y	Maaiveld	Hoogte	Lw 31	Lw 63	Lw 125	Lw 250	Lw 500	Lw 1k	Lw 2k	Lw 4k	Lw 8k	Lw Totaal	Red 1k
65.07	RDM-west zuid	88338,09	434466,19	3,60	5,00	65,00	65,00	65,00	65,00	65,00	65,00	65,00	65,00	65,00	74,54	-22,85
65.07	RDM-west zuid	88184,13	434501,49	3,60	5,00	65,00	65,00	65,00	65,00	65,00	65,00	65,00	65,00	65,00	74,54	-22,85
65.07	RDM-west zuid	88178,90	434551,22	3,60	5,00	65,00	65,00	65,00	65,00	65,00	65,00	65,00	65,00	65,00	74,54	-22,85
65.07	RDM-west zuid	88173,66	434600,94	3,60	5,00	65,00	65,00	65,00	65,00	65,00	65,00	65,00	65,00	65,00	74,54	-22,85
65.07	RDM-west zuid	88123,80	434597,70	3,60	5,00	65,00	65,00	65,00	65,00	65,00	65,00	65,00	65,00	65,00	74,54	-22,85
65.07	RDM-west zuid	88242,06	434413,22	3,60	5,00	65,00	65,00	65,00	65,00	65,00	65,00	65,00	65,00	65,00	74,54	-22,85
65.07	RDM-west zuid	88214,47	434451,12	3,60	5,00	65,00	65,00	65,00	65,00	65,00	65,00	65,00	65,00	65,00	74,54	-22,85
65.07	RDM-west zuid	88209,25	434500,84	3,60	5,00	65,00	65,00	65,00	65,00	65,00	65,00	65,00	65,00	65,00	74,54	-22,85
65.07	RDM-west zuid	88204,02	434550,57	3,60	5,00	65,00	65,00	65,00	65,00	65,00	65,00	65,00	65,00	65,00	74,54	-22,85
65.07	RDM-west zuid	88198,78	434600,29	3,60	5,00	65,00	65,00	65,00	65,00	65,00	65,00	65,00	65,00	65,00	74,54	-22,85
65.07	RDM-west zuid	88264,19	434456,33	3,60	5,00	65,00	65,00	65,00	65,00	65,00	65,00	65,00	65,00	65,00	74,54	-22,85
65.07	RDM-west zuid	88258,97	434506,06	3,60	5,00	65,00	65,00	65,00	65,00	65,00	65,00	65,00	65,00	65,00	74,54	-22,85
65.07	RDM-west zuid	88253,73	434555,77	3,60	5,00	65,00	65,00	65,00	65,00	65,00	65,00	65,00	65,00	65,00	74,54	-22,85
65.07	RDM-west zuid	88248,52	434605,51	3,60	5,00	65,00	65,00	65,00	65,00	65,00	65,00	65,00	65,00	65,00	74,54	-22,85
65.07	RDM-west zuid	88308,69	434511,29	3,60	5,00	65,00	65,00	65,00	65,00	65,00	65,00	65,00	65,00	65,00	74,54	-22,85
65.07	RDM-west zuid	88303,47	434561,02	3,60	5,00	65,00	65,00	65,00	65,00	65,00	65,00	65,00	65,00	65,00	74,54	-22,85
65.07	RDM-west zuid	88266,38	434413,67	3,60	5,00	65,00	65,00	65,00	65,00	65,00	65,00	65,00	65,00	65,00	74,54	-22,85
65.07	RDM-west zuid	88313,82	434462,54	3,60	5,00	65,00	65,00	65,00	65,00	65,00	65,00	65,00	65,00	65,00	74,54	-22,85
65.07	RDM-west zuid	88154,63	434547,57	3,60	5,00	65,00	65,00	65,00	65,00	65,00	65,00	65,00	65,00	65,00	74,54	-22,85
65.07	RDM-west zuid	88149,39	434597,29	3,60	5,00	65,00	65,00	65,00	65,00	65,00	65,00	65,00	65,00	65,00	74,54	-22,85
65.07	RDM-west zuid	88099,53	434594,05	3,60	5,00	65,00	65,00	65,00	65,00	65,00	65,00	65,00	65,00	65,00	74,54	-22,85
65.07	RDM-west zuid	88242,00	434432,44	3,60	5,00	65,00	65,00	65,00	65,00	65,00	65,00	65,00	65,00	65,00	74,54	-22,85
65.07	RDM-west zuid	88236,78	434482,16	3,60	5,00	65,00	65,00	65,00	65,00	65,00	65,00	65,00	65,00	65,00	74,54	-22,85
65.07	RDM-west zuid	88231,55	434531,89	3,60	5,00	65,00	65,00	65,00	65,00	65,00	65,00	65,00	65,00	65,00	74,54	-22,85
65.07	RDM-west zuid	88226,31	434581,61	3,60	5,00	65,00	65,00	65,00	65,00	65,00	65,00	65,00	65,00	65,00	74,54	-22,85
65.07	RDM-west zuid	88291,72	434437,65	3,60	5,00	65,00	65,00	65,00	65,00	65,00	65,00	65,00	65,00	65,00	74,54	-22,85
65.07	RDM-west zuid	88286,50	434487,38	3,60	5,00	65,00	65,00	65,00	65,00	65,00	65,00	65,00	65,00	65,00	74,54	-22,85
65.07	RDM-west zuid	88281,26	434537,09	3,60	5,00	65,00	65,00	65,00	65,00	65,00	65,00	65,00	65,00	65,00	74,54	-22,85
65.07	RDM-west zuid	88276,05	434586,83	3,60	5,00	65,00	65,00	65,00	65,00	65,00	65,00	65,00	65,00	65,00	74,54	-22,85
65.07	RDM-west zuid	88336,22	434492,61	3,60	5,00	65,00	65,00	65,00	65,00	65,00	65,00	65,00	65,00	65,00	74,54	-22,85
65.07	RDM-west zuid	88331,00	434542,34	3,60	5,00	65,00	65,00	65,00	65,00	65,00	65,00	65,00	65,00	65,00	74,54	-22,85
65.07	RDM-west zuid	88341,35	434443,86	3,60	5,00	65,00	65,00	65,00	65,00	65,00	65,00	65,00	65,00	65,00	74,54	-22,85
65.07	RDM-west zuid	88187,39	434479,16	3,60	5,00	65,00	65,00	65,00	65,00	65,00	65,00	65,00	65,00	65,00	74,54	-22,85
65.07	RDM-west zuid	88182,16	434528,89	3,60	5,00	65,00	65,00	65,00	65,00	65,00	65,00	65,00	65,00	65,00	74,54	-22,85
65.07	RDM-west zuid	88176,92	434578,61	3,60	5,00	65,00	65,00	65,00	65,00	65,00	65,00	65,00	65,00	65,00	74,54	-22,85
65.07	RDM-west zuid	88127,06	434575,37	3,60	5,00	65,00	65,00	65,00	65,00	65,00	65,00	65,00	65,00	65,00	74,54	-22,85
65.07	RDM-west zuid	88245,32	434390,89	3,60	5,00	65,00	65,00	65,00	65,00	65,00	65,00	65,00	65,00	65,00	74,54	-22,85
65.07	RDM-west zuid	88217,73	434428,79	3,60	5,00	65,00	65,00	65,00	65,00	65,00	65,00	65,00	65,00	65,00	74,54	-22,85
65.07	RDM-west zuid	88212,51	434478,51	3,60	5,00	65,00	65,00	65,00	65,00	65,00	65,00	65,00	65,00	65,00	74,54	-22,85
65.07	RDM-west zuid	88207,28	434528,24	3,60	5,00	65,00	65,00	65,00	65,00	65,00	65,00	65,00	65,00	65,00	74,54	-22,85
65.07	RDM-west zuid	88202,04	434577,96	3,60	5,00	65,00	65,00	65,00	65,00	65,00	65,00	65,00	65,00	65,00	74,54	-22,85
65.07	RDM-west zuid	88267,45	434434,00	3,60	5,00	65,00	65,00	65,00	65,00	65,00	65,00	65,00	65,00	65,00	74,54	-22,85
65.07	RDM-west zuid	88262,23	434483,73	3,60	5,00	65,00	65,00	65,00	65,00	65,00	65,00	65,00	65,00	65,00	74,54	-22,85
65.07	RDM-west zuid	88256,99	434533,44	3,60	5,00	65,00	65,00	65,00	65,00	65,00	65,00	65,00	65,00	65,00	74,54	-22,85
65.07	RDM-west zuid	88251,78	434583,18	3,60	5,00	65,00	65,00	65,00	65,00	65,00	65,00	65,00	65,00	65,00	74,54	-22,85
65.07	RDM-west zuid	88311,95	434488,96	3,60	5,00	65,00	65,00	65,00	65,00	65,00	65,00	65,00	65,00	65,00	74,54	-22,85
65.07	RDM-west zuid	88306,73	434538,69	3,60	5,00	65,00	65,00	65,00	65,00	65,00	65,00	65,00	65,00	65,00	74,54	-22,85
65.07	RDM-west zuid	88317,08	434440,21	3,60	5,00	65,00	65,00	65,00	65,00	65,00	65,00	65,00	65,00	65,00	74,54	-22,85
65.07	RDM-west zuid	88197,54	434454,11	3,60	5,00	65,00	65,00	65,00	65,00	65,00	65,00	65,00	65,00	65,00	74,54	-22,85

Model: Kopie van Nieuw model Waal-/Eemhaven - versie 20 september 2010
Model 2025 - EvaluatieT+
Groep: (hoofdgroep)
Lijst van Puntbronnen, voor rekenmethode Industrielawaai - IL

Naam	Omschr.	X	Y	Maaiveld	Hoogte	Lw 31	Lw 63	Lw 125	Lw 250	Lw 500	Lw 1k	Lw 2k	Lw 4k	Lw 8k	Lw Totaal	Red 1k
65.07	RDM-west zuid	88157,89	434525,24	3,60	5,00	65,00	65,00	65,00	65,00	65,00	65,00	65,00	65,00	65,00	74,54	-22,85
65.07	RDM-west zuid	88152,65	434574,96	3,60	5,00	65,00	65,00	65,00	65,00	65,00	65,00	65,00	65,00	65,00	74,54	-22,85
65.07	RDM-west zuid	88134,42	434546,60	3,60	5,00	65,00	65,00	65,00	65,00	65,00	65,00	65,00	65,00	65,00	74,54	-22,85
65.07	RDM-west zuid	88297,94	434610,96	3,60	5,00	65,00	65,00	65,00	65,00	65,00	65,00	65,00	65,00	65,00	74,54	-22,85
65.07	RDM-west zuid	88301,20	434588,63	3,60	5,00	65,00	65,00	65,00	65,00	65,00	65,00	65,00	65,00	65,00	74,54	-22,85
65.04	Voorzieningencluster/Maritiem	88367,44	434403,77	3,60	5,00	65,00	65,00	65,00	65,00	65,00	65,00	65,00	65,00	65,00	74,54	-22,12
65.04	Voorzieningencluster/Maritiem	88279,35	434351,18	3,60	5,00	65,00	65,00	65,00	65,00	65,00	65,00	65,00	65,00	65,00	74,54	-22,12
65.04	Voorzieningencluster/Maritiem	88319,53	434380,14	3,60	5,00	65,00	65,00	65,00	65,00	65,00	65,00	65,00	65,00	65,00	74,54	-22,12
65.04	Voorzieningencluster/Maritiem	88306,57	434309,24	3,60	5,00	65,00	65,00	65,00	65,00	65,00	65,00	65,00	65,00	65,00	74,54	-22,12
65.04	Voorzieningencluster/Maritiem	88374,00	434296,27	3,60	5,00	65,00	65,00	65,00	65,00	65,00	65,00	65,00	65,00	65,00	74,54	-22,12
65.04	Voorzieningencluster/Maritiem	88346,77	434338,20	3,60	5,00	65,00	65,00	65,00	65,00	65,00	65,00	65,00	65,00	65,00	74,54	-22,12
65.04	Voorzieningencluster/Maritiem	88417,66	434321,77	3,60	5,00	65,00	65,00	65,00	65,00	65,00	65,00	65,00	65,00	65,00	74,54	-22,12
65.04	Voorzieningencluster/Maritiem	88390,44	434363,70	3,60	5,00	65,00	65,00	65,00	65,00	65,00	65,00	65,00	65,00	65,00	74,54	-22,12
65.04	Voorzieningencluster/Maritiem	88330,18	434272,92	3,60	5,00	65,00	65,00	65,00	65,00	65,00	65,00	65,00	65,00	65,00	74,54	-22,12
65.04	Voorzieningencluster/Maritiem	88394,79	434259,88	3,60	5,00	65,00	65,00	65,00	65,00	65,00	65,00	65,00	65,00	65,00	74,54	-22,12
65.04	Voorzieningencluster/Maritiem	88438,45	434285,38	3,60	5,00	65,00	65,00	65,00	65,00	65,00	65,00	65,00	65,00	65,00	74,54	-22,12
65.04	Voorzieningencluster/Maritiem	88350,97	434236,53	3,60	5,00	65,00	65,00	65,00	65,00	65,00	65,00	65,00	65,00	65,00	74,54	-22,12
65.04	Voorzieningencluster/Maritiem	88266,92	434191,46	3,60	5,00	65,00	65,00	65,00	65,00	65,00	65,00	65,00	65,00	65,00	74,54	-22,12
65.04	Voorzieningencluster/Maritiem	88311,07	434216,05	3,60	5,00	65,00	65,00	65,00	65,00	65,00	65,00	65,00	65,00	65,00	74,54	-22,12
65.04	Voorzieningencluster/Maritiem	88229,67	434172,41	3,60	5,00	65,00	65,00	65,00	65,00	65,00	65,00	65,00	65,00	65,00	74,54	-22,12
65.04	Voorzieningencluster/Maritiem	88192,39	434154,21	3,60	5,00	65,00	65,00	65,00	65,00	65,00	65,00	65,00	65,00	65,00	74,54	-22,12
65.04	Voorzieningencluster/Maritiem	88152,49	434133,73	3,60	5,00	65,00	65,00	65,00	65,00	65,00	65,00	65,00	65,00	65,00	74,54	-22,12
65.04	Voorzieningencluster/Maritiem	88149,41	434176,83	3,60	5,00	65,00	65,00	65,00	65,00	65,00	65,00	65,00	65,00	65,00	74,54	-22,12
65.04	Voorzieningencluster/Maritiem	88124,82	434220,93	3,60	5,00	65,00	65,00	65,00	65,00	65,00	65,00	65,00	65,00	65,00	74,54	-22,12
65.04	Voorzieningencluster/Maritiem	88116,15	434116,95	3,60	5,00	65,00	65,00	65,00	65,00	65,00	65,00	65,00	65,00	65,00	74,54	-22,12
65.04	Voorzieningencluster/Maritiem	88299,77	434365,29	3,60	5,00	65,00	65,00	65,00	65,00	65,00	65,00	65,00	65,00	65,00	74,54	-22,12
65.04	Voorzieningencluster/Maritiem	88340,37	434392,57	3,60	5,00	65,00	65,00	65,00	65,00	65,00	65,00	65,00	65,00	65,00	74,54	-22,12
65.04	Voorzieningencluster/Maritiem	88328,25	434320,83	3,60	5,00	65,00	65,00	65,00	65,00	65,00	65,00	65,00	65,00	65,00	74,54	-22,12
65.04	Voorzieningencluster/Maritiem	88394,84	434308,70	3,60	5,00	65,00	65,00	65,00	65,00	65,00	65,00	65,00	65,00	65,00	74,54	-22,12
65.04	Voorzieningencluster/Maritiem	88367,61	434350,63	3,60	5,00	65,00	65,00	65,00	65,00	65,00	65,00	65,00	65,00	65,00	74,54	-22,12
65.04	Voorzieningencluster/Maritiem	88351,86	434284,51	3,60	5,00	65,00	65,00	65,00	65,00	65,00	65,00	65,00	65,00	65,00	74,54	-22,12
65.04	Voorzieningencluster/Maritiem	88416,47	434271,89	3,60	5,00	65,00	65,00	65,00	65,00	65,00	65,00	65,00	65,00	65,00	74,54	-22,12
65.04	Voorzieningencluster/Maritiem	88372,65	434248,54	3,60	5,00	65,00	65,00	65,00	65,00	65,00	65,00	65,00	65,00	65,00	74,54	-22,12
65.04	Voorzieningencluster/Maritiem	88283,60	434199,76	3,60	5,00	65,00	65,00	65,00	65,00	65,00	65,00	65,00	65,00	65,00	74,54	-22,12
65.04	Voorzieningencluster/Maritiem	88327,75	434224,35	3,60	5,00	65,00	65,00	65,00	65,00	65,00	65,00	65,00	65,00	65,00	74,54	-22,12
65.04	Voorzieningencluster/Maritiem	88246,35	434180,71	3,60	5,00	65,00	65,00	65,00	65,00	65,00	65,00	65,00	65,00	65,00	74,54	-22,12
65.04	Voorzieningencluster/Maritiem	88209,07	434162,51	3,60	5,00	65,00	65,00	65,00	65,00	65,00	65,00	65,00	65,00	65,00	74,54	-22,12
65.04	Voorzieningencluster/Maritiem	88169,17	434142,03	3,60	5,00	65,00	65,00	65,00	65,00	65,00	65,00	65,00	65,00	65,00	74,54	-22,12
65.04	Voorzieningencluster/Maritiem	88132,83	434125,25	3,60	5,00	65,00	65,00	65,00	65,00	65,00	65,00	65,00	65,00	65,00	74,54	-22,12
65.04	Voorzieningencluster/Maritiem	88354,40	434424,80	3,60	5,00	65,00	65,00	65,00	65,00	65,00	65,00	65,00	65,00	65,00	74,54	-22,12
65.04	Voorzieningencluster/Maritiem	88266,31	434372,21	3,60	5,00	65,00	65,00	65,00	65,00	65,00	65,00	65,00	65,00	65,00	74,54	-22,12
65.04	Voorzieningencluster/Maritiem	88306,49	434401,17	3,60	5,00	65,00	65,00	65,00	65,00	65,00	65,00	65,00	65,00	65,00	74,54	-22,12
65.04	Voorzieningencluster/Maritiem	88293,53	434330,27	3,60	5,00	65,00	65,00	65,00	65,00	65,00	65,00	65,00	65,00	65,00	74,54	-22,12
65.04	Voorzieningencluster/Maritiem	88360,96	434317,30	3,60	5,00	65,00	65,00	65,00	65,00	65,00	65,00	65,00	65,00	65,00	74,54	-22,12
65.04	Voorzieningencluster/Maritiem	88333,73	434359,23	3,60	5,00	65,00	65,00	65,00	65,00	65,00	65,00	65,00	65,00	65,00	74,54	-22,12
65.04	Voorzieningencluster/Maritiem	88404,62	434342,80	3,60	5,00	65,00	65,00	65,00	65,00	65,00	65,00	65,00	65,00	65,00	74,54	-22,12
65.04	Voorzieningencluster/Maritiem	88377,40	434384,73	3,60	5,00	65,00	65,00	65,00	65,00	65,00	65,00	65,00	65,00	65,00	74,54	-22,12
65.04	Voorzieningencluster/Maritiem	88317,14	434293,95	3,60	5,00	65,00	65,00	65,00	65,00	65,00	65,00	65,00	65,00	65,00	74,54	-22,12
65.04	Voorzieningencluster/Maritiem	88381,75	434280,91	3,60	5,00	65,00	65,00	65,00	65,00	65,00	65,00	65,00	65,00	65,00	74,54	-22,12

Model: Kopie van Nieuw model Waal-/Eemhaven - versie 20 september 2010
Model 2025 - EvaluatieT+
(hoofdgroep)
Groep: Lijst van Puntbronnen, voor rekenmethode Industrielawaai - IL

Naam	Omschr.	X	Y	Maaiveld	Hoogte	Lw 31	Lw 63	Lw 125	Lw 250	Lw 500	Lw 1k	Lw 2k	Lw 4k	Lw 8k	Lw Totaal	Red 1k
65.04	Voorzieningencluster/Maritiem	88425,41	434306,41	3,60	5,00	65,00	65,00	65,00	65,00	65,00	65,00	65,00	65,00	65,00	74,54	-22,12
65.04	Voorzieningencluster/Maritiem	88337,93	434257,56	3,60	5,00	65,00	65,00	65,00	65,00	65,00	65,00	65,00	65,00	65,00	74,54	-22,12
65.04	Voorzieningencluster/Maritiem	88138,64	434196,04	3,60	5,00	65,00	65,00	65,00	65,00	65,00	65,00	65,00	65,00	65,00	74,54	-22,12
65.04	Voorzieningencluster/Maritiem	88286,73	434386,32	3,60	5,00	65,00	65,00	65,00	65,00	65,00	65,00	65,00	65,00	65,00	74,54	-22,12
65.04	Voorzieningencluster/Maritiem	88327,33	434413,60	3,60	5,00	65,00	65,00	65,00	65,00	65,00	65,00	65,00	65,00	65,00	74,54	-22,12
65.04	Voorzieningencluster/Maritiem	88315,21	434341,86	3,60	5,00	65,00	65,00	65,00	65,00	65,00	65,00	65,00	65,00	65,00	74,54	-22,12
65.04	Voorzieningencluster/Maritiem	88381,80	434329,73	3,60	5,00	65,00	65,00	65,00	65,00	65,00	65,00	65,00	65,00	65,00	74,54	-22,12
65.04	Voorzieningencluster/Maritiem	88354,57	434371,66	3,60	5,00	65,00	65,00	65,00	65,00	65,00	65,00	65,00	65,00	65,00	74,54	-22,12
65.04	Voorzieningencluster/Maritiem	88338,82	434305,54	3,60	5,00	65,00	65,00	65,00	65,00	65,00	65,00	65,00	65,00	65,00	74,54	-22,12
65.04	Voorzieningencluster/Maritiem	88403,43	434292,92	3,60	5,00	65,00	65,00	65,00	65,00	65,00	65,00	65,00	65,00	65,00	74,54	-22,12
65.04	Voorzieningencluster/Maritiem	88359,61	434269,57	3,60	5,00	65,00	65,00	65,00	65,00	65,00	65,00	65,00	65,00	65,00	74,54	-22,12
65.04	Voorzieningencluster/Maritiem	88160,44	434158,07	3,60	5,00	65,00	65,00	65,00	65,00	65,00	65,00	65,00	65,00	65,00	74,54	-22,12
65.12	Sluisjesdijk-noord oost	91077,81	434606,38	3,60	5,00	65,00	65,00	65,00	65,00	65,00	65,00	65,00	65,00	65,00	74,54	-27,73
65.12	Sluisjesdijk-noord oost	91083,90	434656,00	3,60	5,00	65,00	65,00	65,00	65,00	65,00	65,00	65,00	65,00	65,00	74,54	-27,73
65.12	Sluisjesdijk-noord oost	91089,99	434705,63	3,60	5,00	65,00	65,00	65,00	65,00	65,00	65,00	65,00	65,00	65,00	74,54	-27,73
65.12	Sluisjesdijk-noord oost	91127,44	434600,28	3,60	5,00	65,00	65,00	65,00	65,00	65,00	65,00	65,00	65,00	65,00	74,54	-27,73
65.12	Sluisjesdijk-noord oost	91133,53	434649,90	3,60	5,00	65,00	65,00	65,00	65,00	65,00	65,00	65,00	65,00	65,00	74,54	-27,73
65.12	Sluisjesdijk-noord oost	91139,63	434699,53	3,60	5,00	65,00	65,00	65,00	65,00	65,00	65,00	65,00	65,00	65,00	74,54	-27,73
65.12	Sluisjesdijk-noord oost	91177,07	434594,19	3,60	5,00	65,00	65,00	65,00	65,00	65,00	65,00	65,00	65,00	65,00	74,54	-27,73
65.12	Sluisjesdijk-noord oost	91183,15	434643,82	3,60	5,00	65,00	65,00	65,00	65,00	65,00	65,00	65,00	65,00	65,00	74,54	-27,73
65.12	Sluisjesdijk-noord oost	91189,25	434693,44	3,60	5,00	65,00	65,00	65,00	65,00	65,00	65,00	65,00	65,00	65,00	74,54	-27,73
65.12	Sluisjesdijk-noord oost	91164,46	434500,41	3,60	5,00	65,00	65,00	65,00	65,00	65,00	65,00	65,00	65,00	65,00	74,54	-27,73
65.12	Sluisjesdijk-noord oost	91170,54	434550,04	3,60	5,00	65,00	65,00	65,00	65,00	65,00	65,00	65,00	65,00	65,00	74,54	-27,73
65.12	Sluisjesdijk-noord oost	91018,48	434542,35	3,60	5,00	65,00	65,00	65,00	65,00	65,00	65,00	65,00	65,00	65,00	74,54	-27,73
65.12	Sluisjesdijk-noord oost	91070,96	434563,46	3,60	5,00	65,00	65,00	65,00	65,00	65,00	65,00	65,00	65,00	65,00	74,54	-27,73
65.12	Sluisjesdijk-noord oost	91120,59	434557,36	3,60	5,00	65,00	65,00	65,00	65,00	65,00	65,00	65,00	65,00	65,00	74,54	-27,73
65.12	Sluisjesdijk-noord oost	91220,35	434587,88	3,60	5,00	65,00	65,00	65,00	65,00	65,00	65,00	65,00	65,00	65,00	74,54	-27,73
65.12	Sluisjesdijk-noord oost	91226,43	434637,51	3,60	5,00	65,00	65,00	65,00	65,00	65,00	65,00	65,00	65,00	65,00	74,54	-27,73
65.12	Sluisjesdijk-noord oost	91193,76	434741,23	3,60	5,00	65,00	65,00	65,00	65,00	65,00	65,00	65,00	65,00	65,00	74,54	-27,73
65.12	Sluisjesdijk-noord oost	91117,22	434514,73	3,60	5,00	65,00	65,00	65,00	65,00	65,00	65,00	65,00	65,00	65,00	74,54	-27,73
65.12	Sluisjesdijk-noord oost	91068,55	434529,05	3,60	5,00	65,00	65,00	65,00	65,00	65,00	65,00	65,00	65,00	65,00	74,54	-27,73
65.12	Sluisjesdijk-noord oost	90879,31	434630,75	3,60	5,00	65,00	65,00	65,00	65,00	65,00	65,00	65,00	65,00	65,00	74,54	-27,73
65.12	Sluisjesdijk-noord oost	90885,40	434680,38	3,60	5,00	65,00	65,00	65,00	65,00	65,00	65,00	65,00	65,00	65,00	74,54	-27,73
65.12	Sluisjesdijk-noord oost	90891,48	434730,00	3,60	5,00	65,00	65,00	65,00	65,00	65,00	65,00	65,00	65,00	65,00	74,54	-27,73
65.12	Sluisjesdijk-noord oost	90928,93	434624,65	3,60	5,00	65,00	65,00	65,00	65,00	65,00	65,00	65,00	65,00	65,00	74,54	-27,73
65.12	Sluisjesdijk-noord oost	90935,02	434674,28	3,60	5,00	65,00	65,00	65,00	65,00	65,00	65,00	65,00	65,00	65,00	74,54	-27,73
65.12	Sluisjesdijk-noord oost	90941,11	434723,90	3,60	5,00	65,00	65,00	65,00	65,00	65,00	65,00	65,00	65,00	65,00	74,54	-27,73
65.12	Sluisjesdijk-noord oost	90873,90	434589,27	3,60	5,00	65,00	65,00	65,00	65,00	65,00	65,00	65,00	65,00	65,00	74,54	-27,73
65.12	Sluisjesdijk-noord oost	90923,52	434583,17	3,60	5,00	65,00	65,00	65,00	65,00	65,00	65,00	65,00	65,00	65,00	74,54	-27,73
65.12	Sluisjesdijk-noord oost	91210,60	434491,71	3,60	5,00	65,00	65,00	65,00	65,00	65,00	65,00	65,00	65,00	65,00	74,54	-27,73
65.12	Sluisjesdijk-noord oost	91216,68	434541,34	3,60	5,00	65,00	65,00	65,00	65,00	65,00	65,00	65,00	65,00	65,00	74,54	-27,73
65.12	Sluisjesdijk-noord oost	90972,47	434618,57	3,60	5,00	65,00	65,00	65,00	65,00	65,00	65,00	65,00	65,00	65,00	74,54	-27,73
65.12	Sluisjesdijk-noord oost	90978,56	434668,19	3,60	5,00	65,00	65,00	65,00	65,00	65,00	65,00	65,00	65,00	65,00	74,54	-27,73
65.12	Sluisjesdijk-noord oost	90984,65	434717,82	3,60	5,00	65,00	65,00	65,00	65,00	65,00	65,00	65,00	65,00	65,00	74,54	-27,73
65.12	Sluisjesdijk-noord oost	91022,10	434613,35	3,60	5,00	65,00	65,00	65,00	65,00	65,00	65,00	65,00	65,00	65,00	74,54	-27,73
65.12	Sluisjesdijk-noord oost	91028,19	434662,97	3,60	5,00	65,00	65,00	65,00	65,00	65,00	65,00	65,00	65,00	65,00	74,54	-27,73
65.12	Sluisjesdijk-noord oost	91034,29	434712,60	3,60	5,00	65,00	65,00	65,00	65,00	65,00	65,00	65,00	65,00	65,00	74,54	-27,73
65.12	Sluisjesdijk-noord oost	90965,62	434575,65	3,60	5,00	65,00	65,00	65,00	65,00	65,00	65,00	65,00	65,00	65,00	74,54	-27,73
65.12	Sluisjesdijk-noord oost	91015,25	434570,43	3,60	5,00	65,00	65,00	65,00	65,00	65,00	65,00	65,00	65,00	65,00	74,54	-27,73

Model: Kopie van Nieuw model Waal-/Eemhaven - versie 20 september 2010
Model 2025 - EvaluatieT+
Groep: (hoofdgroep)
Lijst van Puntbronnen, voor rekenmethode Industrielawaai - IL

Naam	Omschr.	X	Y	Maaiveld	Hoogte	Lw 31	Lw 63	Lw 125	Lw 250	Lw 500	Lw 1k	Lw 2k	Lw 4k	Lw 8k	Lw Totaal	Red 1k
67.05	Sluisjesdijk-zuid / Pier 1	90905,81	434357,79	3,60	5,00	67,00	67,00	67,00	67,00	67,00	67,00	67,00	67,00	67,00	76,54	-28,68
67.05	Sluisjesdijk-zuid / Pier 1	90953,86	434344,02	3,60	5,00	67,00	67,00	67,00	67,00	67,00	67,00	67,00	67,00	67,00	76,54	-28,68
67.05	Sluisjesdijk-zuid / Pier 1	91001,93	434330,24	3,60	5,00	67,00	67,00	67,00	67,00	67,00	67,00	67,00	67,00	67,00	76,54	-28,68
67.05	Sluisjesdijk-zuid / Pier 1	91050,00	434316,46	3,60	5,00	67,00	67,00	67,00	67,00	67,00	67,00	67,00	67,00	67,00	76,54	-28,68
67.05	Sluisjesdijk-zuid / Pier 1	91098,06	434302,68	3,60	5,00	67,00	67,00	67,00	67,00	67,00	67,00	67,00	67,00	67,00	76,54	-28,68
67.05	Sluisjesdijk-zuid / Pier 1	91146,12	434288,89	3,60	5,00	67,00	67,00	67,00	67,00	67,00	67,00	67,00	67,00	67,00	76,54	-28,68
67.05	Sluisjesdijk-zuid / Pier 1	91194,18	434275,11	3,60	5,00	67,00	67,00	67,00	67,00	67,00	67,00	67,00	67,00	67,00	76,54	-28,68
67.05	Sluisjesdijk-zuid / Pier 1	91242,25	434261,32	3,60	5,00	67,00	67,00	67,00	67,00	67,00	67,00	67,00	67,00	67,00	76,54	-28,68
67.05	Sluisjesdijk-zuid / Pier 1	91242,88	434209,80	3,60	5,00	67,00	67,00	67,00	67,00	67,00	67,00	67,00	67,00	67,00	76,54	-28,68
67.05	Sluisjesdijk-zuid / Pier 1	90311,30	434536,17	3,60	5,00	67,00	67,00	67,00	67,00	67,00	67,00	67,00	67,00	67,00	76,54	-28,68
67.05	Sluisjesdijk-zuid / Pier 1	90359,37	434522,39	3,60	5,00	67,00	67,00	67,00	67,00	67,00	67,00	67,00	67,00	67,00	76,54	-28,68
67.05	Sluisjesdijk-zuid / Pier 1	90407,42	434508,60	3,60	5,00	67,00	67,00	67,00	67,00	67,00	67,00	67,00	67,00	67,00	76,54	-28,68
67.05	Sluisjesdijk-zuid / Pier 1	90455,49	434494,83	3,60	5,00	67,00	67,00	67,00	67,00	67,00	67,00	67,00	67,00	67,00	76,54	-28,68
67.05	Sluisjesdijk-zuid / Pier 1	90503,56	434481,04	3,60	5,00	67,00	67,00	67,00	67,00	67,00	67,00	67,00	67,00	67,00	76,54	-28,68
67.05	Sluisjesdijk-zuid / Pier 1	90551,61	434467,27	3,60	5,00	67,00	67,00	67,00	67,00	67,00	67,00	67,00	67,00	67,00	76,54	-28,68
67.05	Sluisjesdijk-zuid / Pier 1	90599,68	434453,49	3,60	5,00	67,00	67,00	67,00	67,00	67,00	67,00	67,00	67,00	67,00	76,54	-28,68
67.05	Sluisjesdijk-zuid / Pier 1	90647,75	434439,71	3,60	5,00	67,00	67,00	67,00	67,00	67,00	67,00	67,00	67,00	67,00	76,54	-28,68
67.05	Sluisjesdijk-zuid / Pier 1	90695,81	434425,93	3,60	5,00	67,00	67,00	67,00	67,00	67,00	67,00	67,00	67,00	67,00	76,54	-28,68
67.05	Sluisjesdijk-zuid / Pier 1	90743,87	434412,14	3,60	5,00	67,00	67,00	67,00	67,00	67,00	67,00	67,00	67,00	67,00	76,54	-28,68
67.05	Sluisjesdijk-zuid / Pier 1	90791,93	434398,36	3,60	5,00	67,00	67,00	67,00	67,00	67,00	67,00	67,00	67,00	67,00	76,54	-28,68
67.05	Sluisjesdijk-zuid / Pier 1	90840,00	434384,57	3,60	5,00	67,00	67,00	67,00	67,00	67,00	67,00	67,00	67,00	67,00	76,54	-28,68
67.05	Sluisjesdijk-zuid / Pier 1	89735,58	434758,22	3,60	5,00	67,00	67,00	67,00	67,00	67,00	67,00	67,00	67,00	67,00	76,54	-28,68
67.05	Sluisjesdijk-zuid / Pier 1	89749,35	434806,28	3,60	5,00	67,00	67,00	67,00	67,00	67,00	67,00	67,00	67,00	67,00	76,54	-28,68
67.05	Sluisjesdijk-zuid / Pier 1	89769,87	434696,38	3,60	5,00	67,00	67,00	67,00	67,00	67,00	67,00	67,00	67,00	67,00	76,54	-28,68
67.05	Sluisjesdijk-zuid / Pier 1	89783,65	434744,44	3,60	5,00	67,00	67,00	67,00	67,00	67,00	67,00	67,00	67,00	67,00	76,54	-28,68
67.05	Sluisjesdijk-zuid / Pier 1	89797,43	434792,50	3,60	5,00	67,00	67,00	67,00	67,00	67,00	67,00	67,00	67,00	67,00	76,54	-28,68
67.05	Sluisjesdijk-zuid / Pier 1	89817,92	434682,59	3,60	5,00	67,00	67,00	67,00	67,00	67,00	67,00	67,00	67,00	67,00	76,54	-28,68
67.05	Sluisjesdijk-zuid / Pier 1	89831,71	434730,66	3,60	5,00	67,00	67,00	67,00	67,00	67,00	67,00	67,00	67,00	67,00	76,54	-28,68
67.05	Sluisjesdijk-zuid / Pier 1	89845,50	434778,71	3,60	5,00	67,00	67,00	67,00	67,00	67,00	67,00	67,00	67,00	67,00	76,54	-28,68
67.05	Sluisjesdijk-zuid / Pier 1	89865,99	434668,81	3,60	5,00	67,00	67,00	67,00	67,00	67,00	67,00	67,00	67,00	67,00	76,54	-28,68
67.05	Sluisjesdijk-zuid / Pier 1	89879,77	434716,87	3,60	5,00	67,00	67,00	67,00	67,00	67,00	67,00	67,00	67,00	67,00	76,54	-28,68
67.05	Sluisjesdijk-zuid / Pier 1	89893,54	434764,92	3,60	5,00	67,00	67,00	67,00	67,00	67,00	67,00	67,00	67,00	67,00	76,54	-28,68
67.05	Sluisjesdijk-zuid / Pier 1	89914,06	434655,03	3,60	5,00	67,00	67,00	67,00	67,00	67,00	67,00	67,00	67,00	67,00	76,54	-28,68
67.05	Sluisjesdijk-zuid / Pier 1	89927,83	434703,09	3,60	5,00	67,00	67,00	67,00	67,00	67,00	67,00	67,00	67,00	67,00	76,54	-28,68
67.05	Sluisjesdijk-zuid / Pier 1	89941,62	434751,15	3,60	5,00	67,00	67,00	67,00	67,00	67,00	67,00	67,00	67,00	67,00	76,54	-28,68
67.05	Sluisjesdijk-zuid / Pier 1	89962,11	434641,25	3,60	5,00	67,00	67,00	67,00	67,00	67,00	67,00	67,00	67,00	67,00	76,54	-28,68
67.05	Sluisjesdijk-zuid / Pier 1	89975,90	434689,30	3,60	5,00	67,00	67,00	67,00	67,00	67,00	67,00	67,00	67,00	67,00	76,54	-28,68
67.05	Sluisjesdijk-zuid / Pier 1	89989,69	434737,36	3,60	5,00	67,00	67,00	67,00	67,00	67,00	67,00	67,00	67,00	67,00	76,54	-28,68
67.05	Sluisjesdijk-zuid / Pier 1	90010,18	434627,46	3,60	5,00	67,00	67,00	67,00	67,00	67,00	67,00	67,00	67,00	67,00	76,54	-28,68
67.05	Sluisjesdijk-zuid / Pier 1	90023,95	434675,52	3,60	5,00	67,00	67,00	67,00	67,00	67,00	67,00	67,00	67,00	67,00	76,54	-28,68
67.05	Sluisjesdijk-zuid / Pier 1	90037,74	434723,59	3,60	5,00	67,00	67,00	67,00	67,00	67,00	67,00	67,00	67,00	67,00	76,54	-28,68
67.05	Sluisjesdijk-zuid / Pier 1	90058,23	434613,68	3,60	5,00	67,00	67,00	67,00	67,00	67,00	67,00	67,00	67,00	67,00	76,54	-28,68
67.05	Sluisjesdijk-zuid / Pier 1	90072,02	434661,73	3,60	5,00	67,00	67,00	67,00	67,00	67,00	67,00	67,00	67,00	67,00	76,54	-28,68
67.05	Sluisjesdijk-zuid / Pier 1	90085,80	434709,80	3,60	5,00	67,00	67,00	67,00	67,00	67,00	67,00	67,00	67,00	67,00	76,54	-28,68
67.05	Sluisjesdijk-zuid / Pier 1	90106,30	434599,90	3,60	5,00	67,00	67,00	67,00	67,00	67,00	67,00	67,00	67,00	67,00	76,54	-28,68
67.05	Sluisjesdijk-zuid / Pier 1	90120,10	434647,96	3,60	5,00	67,00	67,00	67,00	67,00	67,00	67,00	67,00	67,00	67,00	76,54	-28,68
67.05	Sluisjesdijk-zuid / Pier 1	90133,86	434696,02	3,60	5,00	67,00	67,00	67,00	67,00	67,00	67,00	67,00	67,00	67,00	76,54	-28,68
67.05	Sluisjesdijk-zuid / Pier 1	90154,37	434586,10	3,60	5,00	67,00	67,00	67,00	67,00	67,00	67,00	67,00	67,00	67,00	76,54	-28,68
67.05	Sluisjesdijk-zuid / Pier 1	90168,15	434634,17	3,60	5,00	67,00	67,00	67,00	67,00	67,00	67,00	67,00	67,00	67,00	76,54	-28,68

Model: Kopie van Nieuw model Waal-/Eemhaven - versie 20 september 2010
Model 2025 - EvaluatieT+
Groep: (hoofdgroep)
Lijst van Puntbronnen, voor rekenmethode Industrielawaai - IL

Naam	Omschr.	X	Y	Maaiveld	Hoogte	Lw 31	Lw 63	Lw 125	Lw 250	Lw 500	Lw 1k	Lw 2k	Lw 4k	Lw 8k	Lw Totaal	Red 1k
67.05	Sluisjesdijk-zuid / Pier 1	90181,93	434682,24	3,60	5,00	67,00	67,00	67,00	67,00	67,00	67,00	67,00	67,00	67,00	76,54	-28,68
67.05	Sluisjesdijk-zuid / Pier 1	90202,43	434572,33	3,60	5,00	67,00	67,00	67,00	67,00	67,00	67,00	67,00	67,00	67,00	76,54	-28,68
67.05	Sluisjesdijk-zuid / Pier 1	90216,22	434620,39	3,60	5,00	67,00	67,00	67,00	67,00	67,00	67,00	67,00	67,00	67,00	76,54	-28,68
67.05	Sluisjesdijk-zuid / Pier 1	90230,00	434668,47	3,60	5,00	67,00	67,00	67,00	67,00	67,00	67,00	67,00	67,00	67,00	76,54	-28,68
67.05	Sluisjesdijk-zuid / Pier 1	90250,50	434558,54	3,60	5,00	67,00	67,00	67,00	67,00	67,00	67,00	67,00	67,00	67,00	76,54	-28,68
67.05	Sluisjesdijk-zuid / Pier 1	90264,28	434606,61	3,60	5,00	67,00	67,00	67,00	67,00	67,00	67,00	67,00	67,00	67,00	76,54	-28,68
67.05	Sluisjesdijk-zuid / Pier 1	90278,06	434654,68	3,60	5,00	67,00	67,00	67,00	67,00	67,00	67,00	67,00	67,00	67,00	76,54	-28,68
67.05	Sluisjesdijk-zuid / Pier 1	89703,30	434821,18	3,60	5,00	67,00	67,00	67,00	67,00	67,00	67,00	67,00	67,00	67,00	76,54	-28,68
67.05	Sluisjesdijk-zuid / Pier 1	90862,05	434062,00	3,60	5,00	67,00	67,00	67,00	67,00	67,00	67,00	67,00	67,00	67,00	76,54	-28,68
67.05	Sluisjesdijk-zuid / Pier 1	90875,82	434110,08	3,60	5,00	67,00	67,00	67,00	67,00	67,00	67,00	67,00	67,00	67,00	76,54	-28,68
67.05	Sluisjesdijk-zuid / Pier 1	90889,61	434158,14	3,60	5,00	67,00	67,00	67,00	67,00	67,00	67,00	67,00	67,00	67,00	76,54	-28,68
67.05	Sluisjesdijk-zuid / Pier 1	90910,11	434048,22	3,60	5,00	67,00	67,00	67,00	67,00	67,00	67,00	67,00	67,00	67,00	76,54	-28,68
67.05	Sluisjesdijk-zuid / Pier 1	90923,89	434096,29	3,60	5,00	67,00	67,00	67,00	67,00	67,00	67,00	67,00	67,00	67,00	76,54	-28,68
67.05	Sluisjesdijk-zuid / Pier 1	90937,67	434144,35	3,60	5,00	67,00	67,00	67,00	67,00	67,00	67,00	67,00	67,00	67,00	76,54	-28,68
67.05	Sluisjesdijk-zuid / Pier 1	90958,18	434034,45	3,60	5,00	67,00	67,00	67,00	67,00	67,00	67,00	67,00	67,00	67,00	76,54	-28,68
67.05	Sluisjesdijk-zuid / Pier 1	90971,95	434082,52	3,60	5,00	67,00	67,00	67,00	67,00	67,00	67,00	67,00	67,00	67,00	76,54	-28,68
67.05	Sluisjesdijk-zuid / Pier 1	90985,74	434130,57	3,60	5,00	67,00	67,00	67,00	67,00	67,00	67,00	67,00	67,00	67,00	76,54	-28,68
67.05	Sluisjesdijk-zuid / Pier 1	91005,29	434021,06	3,60	5,00	67,00	67,00	67,00	67,00	67,00	67,00	67,00	67,00	67,00	76,54	-28,68
67.05	Sluisjesdijk-zuid / Pier 1	91019,07	434069,13	3,60	5,00	67,00	67,00	67,00	67,00	67,00	67,00	67,00	67,00	67,00	76,54	-28,68
67.05	Sluisjesdijk-zuid / Pier 1	91032,85	434117,20	3,60	5,00	67,00	67,00	67,00	67,00	67,00	67,00	67,00	67,00	67,00	76,54	-28,68
67.05	Sluisjesdijk-zuid / Pier 1	91053,35	434007,28	3,60	5,00	67,00	67,00	67,00	67,00	67,00	67,00	67,00	67,00	67,00	76,54	-28,68
67.05	Sluisjesdijk-zuid / Pier 1	91067,12	434055,36	3,60	5,00	67,00	67,00	67,00	67,00	67,00	67,00	67,00	67,00	67,00	76,54	-28,68
67.05	Sluisjesdijk-zuid / Pier 1	91080,91	434103,42	3,60	5,00	67,00	67,00	67,00	67,00	67,00	67,00	67,00	67,00	67,00	76,54	-28,68
67.05	Sluisjesdijk-zuid / Pier 1	91101,41	433993,50	3,60	5,00	67,00	67,00	67,00	67,00	67,00	67,00	67,00	67,00	67,00	76,54	-28,68
67.05	Sluisjesdijk-zuid / Pier 1	91115,19	434041,57	3,60	5,00	67,00	67,00	67,00	67,00	67,00	67,00	67,00	67,00	67,00	76,54	-28,68
67.05	Sluisjesdijk-zuid / Pier 1	91128,97	434089,63	3,60	5,00	67,00	67,00	67,00	67,00	67,00	67,00	67,00	67,00	67,00	76,54	-28,68
67.05	Sluisjesdijk-zuid / Pier 1	91149,48	433979,73	3,60	5,00	67,00	67,00	67,00	67,00	67,00	67,00	67,00	67,00	67,00	76,54	-28,68
67.05	Sluisjesdijk-zuid / Pier 1	91163,25	434027,80	3,60	5,00	67,00	67,00	67,00	67,00	67,00	67,00	67,00	67,00	67,00	76,54	-28,68
67.05	Sluisjesdijk-zuid / Pier 1	91177,04	434075,85	3,60	5,00	67,00	67,00	67,00	67,00	67,00	67,00	67,00	67,00	67,00	76,54	-28,68
67.05	Sluisjesdijk-zuid / Pier 1	90901,83	434205,50	3,60	5,00	67,00	67,00	67,00	67,00	67,00	67,00	67,00	67,00	67,00	76,54	-28,68
67.05	Sluisjesdijk-zuid / Pier 1	90949,89	434191,71	3,60	5,00	67,00	67,00	67,00	67,00	67,00	67,00	67,00	67,00	67,00	76,54	-28,68
67.05	Sluisjesdijk-zuid / Pier 1	90997,96	434177,93	3,60	5,00	67,00	67,00	67,00	67,00	67,00	67,00	67,00	67,00	67,00	76,54	-28,68
67.05	Sluisjesdijk-zuid / Pier 1	91045,07	434164,56	3,60	5,00	67,00	67,00	67,00	67,00	67,00	67,00	67,00	67,00	67,00	76,54	-28,68
67.05	Sluisjesdijk-zuid / Pier 1	91093,13	434150,78	3,60	5,00	67,00	67,00	67,00	67,00	67,00	67,00	67,00	67,00	67,00	76,54	-28,68
67.05	Sluisjesdijk-zuid / Pier 1	91141,19	434136,99	3,60	5,00	67,00	67,00	67,00	67,00	67,00	67,00	67,00	67,00	67,00	76,54	-28,68
67.05	Sluisjesdijk-zuid / Pier 1	91193,26	434121,29	3,60	5,00	67,00	67,00	67,00	67,00	67,00	67,00	67,00	67,00	67,00	76,54	-28,68
67.05	Sluisjesdijk-zuid / Pier 1	91223,54	434150,13	3,60	5,00	67,00	67,00	67,00	67,00	67,00	67,00	67,00	67,00	67,00	76,54	-28,68
67.05	Sluisjesdijk-zuid / Pier 1	90333,36	434213,62	3,60	5,00	67,00	67,00	67,00	67,00	67,00	67,00	67,00	67,00	67,00	76,54	-28,68
67.05	Sluisjesdijk-zuid / Pier 1	90347,14	434261,68	3,60	5,00	67,00	67,00	67,00	67,00	67,00	67,00	67,00	67,00	67,00	76,54	-28,68
67.05	Sluisjesdijk-zuid / Pier 1	90360,92	434309,74	3,60	5,00	67,00	67,00	67,00	67,00	67,00	67,00	67,00	67,00	67,00	76,54	-28,68
67.05	Sluisjesdijk-zuid / Pier 1	90381,41	434199,83	3,60	5,00	67,00	67,00	67,00	67,00	67,00	67,00	67,00	67,00	67,00	76,54	-28,68
67.05	Sluisjesdijk-zuid / Pier 1	90395,20	434247,90	3,60	5,00	67,00	67,00	67,00	67,00	67,00	67,00	67,00	67,00	67,00	76,54	-28,68
67.05	Sluisjesdijk-zuid / Pier 1	90408,99	434295,95	3,60	5,00	67,00	67,00	67,00	67,00	67,00	67,00	67,00	67,00	67,00	76,54	-28,68
67.05	Sluisjesdijk-zuid / Pier 1	90429,48	434186,05	3,60	5,00	67,00	67,00	67,00	67,00	67,00	67,00	67,00	67,00	67,00	76,54	-28,68
67.05	Sluisjesdijk-zuid / Pier 1	90443,26	434234,11	3,60	5,00	67,00	67,00	67,00	67,00	67,00	67,00	67,00	67,00	67,00	76,54	-28,68
67.05	Sluisjesdijk-zuid / Pier 1	90457,03	434282,16	3,60	5,00	67,00	67,00	67,00	67,00	67,00	67,00	67,00	67,00	67,00	76,54	-28,68
67.05	Sluisjesdijk-zuid / Pier 1	90477,55	434172,27	3,60	5,00	67,00	67,00	67,00	67,00	67,00	67,00	67,00	67,00	67,00	76,54	-28,68
67.05	Sluisjesdijk-zuid / Pier 1	90491,32	434220,33	3,60	5,00	67,00	67,00	67,00	67,00	67,00	67,00	67,00	67,00	67,00	76,54	-28,68
67.05	Sluisjesdijk-zuid / Pier 1	90505,11	434268,39	3,60	5,00	67,00	67,00	67,00	67,00	67,00	67,00	67,00	67,00	67,00	76,54	-28,68

Model: Kopie van Nieuw model Waal-/Eemhaven - versie 20 september 2010
Model 2025 - EvaluatieT+
Groep: (hoofdgroep)
Lijst van Puntbronnen, voor rekenmethode Industrielawaai - IL

Naam	Omschr.	X	Y	Maaiveld	Hoogte	Lw 31	Lw 63	Lw 125	Lw 250	Lw 500	Lw 1k	Lw 2k	Lw 4k	Lw 8k	Lw Totaal	Red 1k
67.05	Sluisjesdijk-zuid / Pier 1	90525,60	434158,49	3,60	5,00	67,00	67,00	67,00	67,00	67,00	67,00	67,00	67,00	67,00	76,54	-28,68
67.05	Sluisjesdijk-zuid / Pier 1	90539,39	434206,54	3,60	5,00	67,00	67,00	67,00	67,00	67,00	67,00	67,00	67,00	67,00	76,54	-28,68
67.05	Sluisjesdijk-zuid / Pier 1	90553,18	434254,60	3,60	5,00	67,00	67,00	67,00	67,00	67,00	67,00	67,00	67,00	67,00	76,54	-28,68
67.05	Sluisjesdijk-zuid / Pier 1	90573,67	434144,70	3,60	5,00	67,00	67,00	67,00	67,00	67,00	67,00	67,00	67,00	67,00	76,54	-28,68
67.05	Sluisjesdijk-zuid / Pier 1	90587,44	434192,76	3,60	5,00	67,00	67,00	67,00	67,00	67,00	67,00	67,00	67,00	67,00	76,54	-28,68
67.05	Sluisjesdijk-zuid / Pier 1	90601,23	434240,83	3,60	5,00	67,00	67,00	67,00	67,00	67,00	67,00	67,00	67,00	67,00	76,54	-28,68
67.05	Sluisjesdijk-zuid / Pier 1	90621,72	434130,92	3,60	5,00	67,00	67,00	67,00	67,00	67,00	67,00	67,00	67,00	67,00	76,54	-28,68
67.05	Sluisjesdijk-zuid / Pier 1	90635,51	434178,97	3,60	5,00	67,00	67,00	67,00	67,00	67,00	67,00	67,00	67,00	67,00	76,54	-28,68
67.05	Sluisjesdijk-zuid / Pier 1	90649,29	434227,04	3,60	5,00	67,00	67,00	67,00	67,00	67,00	67,00	67,00	67,00	67,00	76,54	-28,68
67.05	Sluisjesdijk-zuid / Pier 1	90669,79	434117,14	3,60	5,00	67,00	67,00	67,00	67,00	67,00	67,00	67,00	67,00	67,00	76,54	-28,68
67.05	Sluisjesdijk-zuid / Pier 1	90683,59	434165,20	3,60	5,00	67,00	67,00	67,00	67,00	67,00	67,00	67,00	67,00	67,00	76,54	-28,68
67.05	Sluisjesdijk-zuid / Pier 1	90697,35	434213,26	3,60	5,00	67,00	67,00	67,00	67,00	67,00	67,00	67,00	67,00	67,00	76,54	-28,68
67.05	Sluisjesdijk-zuid / Pier 1	90717,86	434103,34	3,60	5,00	67,00	67,00	67,00	67,00	67,00	67,00	67,00	67,00	67,00	76,54	-28,68
67.05	Sluisjesdijk-zuid / Pier 1	90731,64	434151,41	3,60	5,00	67,00	67,00	67,00	67,00	67,00	67,00	67,00	67,00	67,00	76,54	-28,68
67.05	Sluisjesdijk-zuid / Pier 1	90745,42	434199,48	3,60	5,00	67,00	67,00	67,00	67,00	67,00	67,00	67,00	67,00	67,00	76,54	-28,68
67.05	Sluisjesdijk-zuid / Pier 1	90765,92	434089,57	3,60	5,00	67,00	67,00	67,00	67,00	67,00	67,00	67,00	67,00	67,00	76,54	-28,68
67.05	Sluisjesdijk-zuid / Pier 1	90779,71	434137,63	3,60	5,00	67,00	67,00	67,00	67,00	67,00	67,00	67,00	67,00	67,00	76,54	-28,68
67.05	Sluisjesdijk-zuid / Pier 1	90793,49	434185,71	3,60	5,00	67,00	67,00	67,00	67,00	67,00	67,00	67,00	67,00	67,00	76,54	-28,68
67.05	Sluisjesdijk-zuid / Pier 1	90813,99	434075,78	3,60	5,00	67,00	67,00	67,00	67,00	67,00	67,00	67,00	67,00	67,00	76,54	-28,68
67.05	Sluisjesdijk-zuid / Pier 1	90827,77	434123,85	3,60	5,00	67,00	67,00	67,00	67,00	67,00	67,00	67,00	67,00	67,00	76,54	-28,68
67.05	Sluisjesdijk-zuid / Pier 1	90841,55	434171,92	3,60	5,00	67,00	67,00	67,00	67,00	67,00	67,00	67,00	67,00	67,00	76,54	-28,68
65.10	Sluisjesdijk-noord west	90312,01	434707,70	3,60	5,00	65,00	65,00	65,00	65,00	65,00	65,00	65,00	65,00	65,00	74,54	-28,51
65.10	Sluisjesdijk-noord west	90323,26	434756,46	3,60	5,00	65,00	65,00	65,00	65,00	65,00	65,00	65,00	65,00	65,00	74,54	-28,51
65.10	Sluisjesdijk-noord west	89652,91	434948,70	3,60	5,00	65,00	65,00	65,00	65,00	65,00	65,00	65,00	65,00	65,00	74,54	-28,51
65.10	Sluisjesdijk-noord west	89687,19	434886,87	3,60	5,00	65,00	65,00	65,00	65,00	65,00	65,00	65,00	65,00	65,00	74,54	-28,51
65.10	Sluisjesdijk-noord west	89700,98	434934,93	3,60	5,00	65,00	65,00	65,00	65,00	65,00	65,00	65,00	65,00	65,00	74,54	-28,51
65.10	Sluisjesdijk-noord west	89714,75	434983,00	3,60	5,00	65,00	65,00	65,00	65,00	65,00	65,00	65,00	65,00	65,00	74,54	-28,51
65.10	Sluisjesdijk-noord west	89735,25	434873,09	3,60	5,00	65,00	65,00	65,00	65,00	65,00	65,00	65,00	65,00	65,00	74,54	-28,51
65.10	Sluisjesdijk-noord west	89749,05	434921,15	3,60	5,00	65,00	65,00	65,00	65,00	65,00	65,00	65,00	65,00	65,00	74,54	-28,51
65.10	Sluisjesdijk-noord west	89762,82	434969,22	3,60	5,00	65,00	65,00	65,00	65,00	65,00	65,00	65,00	65,00	65,00	74,54	-28,51
65.10	Sluisjesdijk-noord west	89783,32	434859,31	3,60	5,00	65,00	65,00	65,00	65,00	65,00	65,00	65,00	65,00	65,00	74,54	-28,51
65.10	Sluisjesdijk-noord west	89797,10	434907,36	3,60	5,00	65,00	65,00	65,00	65,00	65,00	65,00	65,00	65,00	65,00	74,54	-28,51
65.10	Sluisjesdijk-noord west	89810,89	434955,43	3,60	5,00	65,00	65,00	65,00	65,00	65,00	65,00	65,00	65,00	65,00	74,54	-28,51
65.10	Sluisjesdijk-noord west	89831,39	434845,51	3,60	5,00	65,00	65,00	65,00	65,00	65,00	65,00	65,00	65,00	65,00	74,54	-28,51
65.10	Sluisjesdijk-noord west	89845,16	434893,58	3,60	5,00	65,00	65,00	65,00	65,00	65,00	65,00	65,00	65,00	65,00	74,54	-28,51
65.10	Sluisjesdijk-noord west	89858,95	434941,66	3,60	5,00	65,00	65,00	65,00	65,00	65,00	65,00	65,00	65,00	65,00	74,54	-28,51
65.10	Sluisjesdijk-noord west	89879,45	434831,74	3,60	5,00	65,00	65,00	65,00	65,00	65,00	65,00	65,00	65,00	65,00	74,54	-28,51
65.10	Sluisjesdijk-noord west	89893,23	434879,81	3,60	5,00	65,00	65,00	65,00	65,00	65,00	65,00	65,00	65,00	65,00	74,54	-28,51
65.10	Sluisjesdijk-noord west	89907,01	434927,87	3,60	5,00	65,00	65,00	65,00	65,00	65,00	65,00	65,00	65,00	65,00	74,54	-28,51
65.10	Sluisjesdijk-noord west	89927,52	434817,96	3,60	5,00	65,00	65,00	65,00	65,00	65,00	65,00	65,00	65,00	65,00	74,54	-28,51
65.10	Sluisjesdijk-noord west	89941,29	434866,02	3,60	5,00	65,00	65,00	65,00	65,00	65,00	65,00	65,00	65,00	65,00	74,54	-28,51
65.10	Sluisjesdijk-noord west	89955,08	434914,09	3,60	5,00	65,00	65,00	65,00	65,00	65,00	65,00	65,00	65,00	65,00	74,54	-28,51
65.10	Sluisjesdijk-noord west	89975,57	434804,18	3,60	5,00	65,00	65,00	65,00	65,00	65,00	65,00	65,00	65,00	65,00	74,54	-28,51
65.10	Sluisjesdijk-noord west	90003,14	434900,30	3,60	5,00	65,00	65,00	65,00	65,00	65,00	65,00	65,00	65,00	65,00	74,54	-28,51
65.10	Sluisjesdijk-noord west	90023,64	434790,39	3,60	5,00	65,00	65,00	65,00	65,00	65,00	65,00	65,00	65,00	65,00	74,54	-28,51
65.10	Sluisjesdijk-noord west	90051,19	434886,52	3,60	5,00	65,00	65,00	65,00	65,00	65,00	65,00	65,00	65,00	65,00	74,54	-28,51
65.10	Sluisjesdijk-noord west	90071,70	434776,62	3,60	5,00	65,00	65,00	65,00	65,00	65,00	65,00	65,00	65,00	65,00	74,54	-28,51
65.10	Sluisjesdijk-noord west	90099,26	434872,74	3,60	5,00	65,00	65,00	65,00	65,00	65,00	65,00	65,00	65,00	65,00	74,54	-28,51
65.10	Sluisjesdijk-noord west	90119,75	434762,83	3,60	5,00	65,00	65,00	65,00	65,00	65,00	65,00	65,00	65,00	65,00	74,54	-28,51

Model: Kopie van Nieuw model Waal-/Eemhaven - versie 20 september 2010
Model 2025 - EvaluatieT+
(hoofdgroep)
Groep: Lijst van Puntbronnen, voor rekenmethode Industrielawaai - IL

Naam	Omschr.	X	Y	Maaiveld	Hoogte	Lw 31	Lw 63	Lw 125	Lw 250	Lw 500	Lw 1k	Lw 2k	Lw 4k	Lw 8k	Lw Totaal	Red 1k
65.10	Sluisjesdijk-noord west	90147,32	434858,96	3,60	5,00	65,00	65,00	65,00	65,00	65,00	65,00	65,00	65,00	65,00	74,54	-28,51
65.10	Sluisjesdijk-noord west	90167,83	434749,06	3,60	5,00	65,00	65,00	65,00	65,00	65,00	65,00	65,00	65,00	65,00	74,54	-28,51
65.10	Sluisjesdijk-noord west	90215,90	434735,27	3,60	5,00	65,00	65,00	65,00	65,00	65,00	65,00	65,00	65,00	65,00	74,54	-28,51
65.10	Sluisjesdijk-noord west	90263,95	434721,49	3,60	5,00	65,00	65,00	65,00	65,00	65,00	65,00	65,00	65,00	65,00	74,54	-28,51
65.10	Sluisjesdijk-noord west	89663,47	434999,36	3,60	5,00	65,00	65,00	65,00	65,00	65,00	65,00	65,00	65,00	65,00	74,54	-28,51
65.10	Sluisjesdijk-noord west	89611,79	435016,59	3,60	5,00	65,00	65,00	65,00	65,00	65,00	65,00	65,00	65,00	65,00	74,54	-28,51
65.10	Sluisjesdijk-noord west	89988,84	434852,24	3,60	5,00	65,00	65,00	65,00	65,00	65,00	65,00	65,00	65,00	65,00	74,54	-28,51
65.10	Sluisjesdijk-noord west	90036,91	434838,47	3,60	5,00	65,00	65,00	65,00	65,00	65,00	65,00	65,00	65,00	65,00	74,54	-28,51
65.10	Sluisjesdijk-noord west	90084,98	434824,69	3,60	5,00	65,00	65,00	65,00	65,00	65,00	65,00	65,00	65,00	65,00	74,54	-28,51
65.10	Sluisjesdijk-noord west	90133,03	434810,90	3,60	5,00	65,00	65,00	65,00	65,00	65,00	65,00	65,00	65,00	65,00	74,54	-28,51
65.10	Sluisjesdijk-noord west	90181,09	434797,12	3,60	5,00	65,00	65,00	65,00	65,00	65,00	65,00	65,00	65,00	65,00	74,54	-28,51
65.10	Sluisjesdijk-noord west	90229,16	434783,35	3,60	5,00	65,00	65,00	65,00	65,00	65,00	65,00	65,00	65,00	65,00	74,54	-28,51
65.10	Sluisjesdijk-noord west	90277,22	434769,56	3,60	5,00	65,00	65,00	65,00	65,00	65,00	65,00	65,00	65,00	65,00	74,54	-28,51
65.10	Sluisjesdijk-noord west	90194,35	434841,74	3,60	5,00	65,00	65,00	65,00	65,00	65,00	65,00	65,00	65,00	65,00	74,54	-28,51
65.10	Sluisjesdijk-noord west	90242,40	434827,96	3,60	5,00	65,00	65,00	65,00	65,00	65,00	65,00	65,00	65,00	65,00	74,54	-28,51
65.10	Sluisjesdijk-noord west	90290,47	434814,18	3,60	5,00	65,00	65,00	65,00	65,00	65,00	65,00	65,00	65,00	65,00	74,54	-28,51
65.10	Sluisjesdijk-noord west	90338,53	434800,40	3,60	5,00	65,00	65,00	65,00	65,00	65,00	65,00	65,00	65,00	65,00	74,54	-28,51
65.11	Sluisjesdijk-noord midden	90383,02	434691,69	3,60	5,00	65,00	65,00	65,00	65,00	65,00	65,00	65,00	65,00	65,00	74,54	-27,99
65.11	Sluisjesdijk-noord midden	90389,12	434741,31	3,60	5,00	65,00	65,00	65,00	65,00	65,00	65,00	65,00	65,00	65,00	74,54	-27,99
65.11	Sluisjesdijk-noord midden	90395,22	434790,94	3,60	5,00	65,00	65,00	65,00	65,00	65,00	65,00	65,00	65,00	65,00	74,54	-27,99
65.11	Sluisjesdijk-noord midden	90432,65	434685,59	3,60	5,00	65,00	65,00	65,00	65,00	65,00	65,00	65,00	65,00	65,00	74,54	-27,99
65.11	Sluisjesdijk-noord midden	90438,75	434735,21	3,60	5,00	65,00	65,00	65,00	65,00	65,00	65,00	65,00	65,00	65,00	74,54	-27,99
65.11	Sluisjesdijk-noord midden	90444,85	434784,84	3,60	5,00	65,00	65,00	65,00	65,00	65,00	65,00	65,00	65,00	65,00	74,54	-27,99
65.11	Sluisjesdijk-noord midden	90482,29	434679,49	3,60	5,00	65,00	65,00	65,00	65,00	65,00	65,00	65,00	65,00	65,00	74,54	-27,99
65.11	Sluisjesdijk-noord midden	90488,38	434729,12	3,60	5,00	65,00	65,00	65,00	65,00	65,00	65,00	65,00	65,00	65,00	74,54	-27,99
65.11	Sluisjesdijk-noord midden	90494,47	434778,74	3,60	5,00	65,00	65,00	65,00	65,00	65,00	65,00	65,00	65,00	65,00	74,54	-27,99
65.11	Sluisjesdijk-noord midden	90531,91	434673,41	3,60	5,00	65,00	65,00	65,00	65,00	65,00	65,00	65,00	65,00	65,00	74,54	-27,99
65.11	Sluisjesdijk-noord midden	90538,00	434723,04	3,60	5,00	65,00	65,00	65,00	65,00	65,00	65,00	65,00	65,00	65,00	74,54	-27,99
65.11	Sluisjesdijk-noord midden	90544,10	434772,66	3,60	5,00	65,00	65,00	65,00	65,00	65,00	65,00	65,00	65,00	65,00	74,54	-27,99
65.11	Sluisjesdijk-noord midden	90581,54	434667,31	3,60	5,00	65,00	65,00	65,00	65,00	65,00	65,00	65,00	65,00	65,00	74,54	-27,99
65.11	Sluisjesdijk-noord midden	90587,64	434716,94	3,60	5,00	65,00	65,00	65,00	65,00	65,00	65,00	65,00	65,00	65,00	74,54	-27,99
65.11	Sluisjesdijk-noord midden	90593,73	434766,56	3,60	5,00	65,00	65,00	65,00	65,00	65,00	65,00	65,00	65,00	65,00	74,54	-27,99
65.11	Sluisjesdijk-noord midden	90631,17	434661,21	3,60	5,00	65,00	65,00	65,00	65,00	65,00	65,00	65,00	65,00	65,00	74,54	-27,99
65.11	Sluisjesdijk-noord midden	90637,26	434710,84	3,60	5,00	65,00	65,00	65,00	65,00	65,00	65,00	65,00	65,00	65,00	74,54	-27,99
65.11	Sluisjesdijk-noord midden	90643,35	434760,47	3,60	5,00	65,00	65,00	65,00	65,00	65,00	65,00	65,00	65,00	65,00	74,54	-27,99
65.11	Sluisjesdijk-noord midden	90680,79	434655,11	3,60	5,00	65,00	65,00	65,00	65,00	65,00	65,00	65,00	65,00	65,00	74,54	-27,99
65.11	Sluisjesdijk-noord midden	90686,89	434704,75	3,60	5,00	65,00	65,00	65,00	65,00	65,00	65,00	65,00	65,00	65,00	74,54	-27,99
65.11	Sluisjesdijk-noord midden	90692,97	434754,38	3,60	5,00	65,00	65,00	65,00	65,00	65,00	65,00	65,00	65,00	65,00	74,54	-27,99
65.11	Sluisjesdijk-noord midden	90730,42	434649,04	3,60	5,00	65,00	65,00	65,00	65,00	65,00	65,00	65,00	65,00	65,00	74,54	-27,99
65.11	Sluisjesdijk-noord midden	90736,52	434698,66	3,60	5,00	65,00	65,00	65,00	65,00	65,00	65,00	65,00	65,00	65,00	74,54	-27,99
65.11	Sluisjesdijk-noord midden	90742,61	434748,28	3,60	5,00	65,00	65,00	65,00	65,00	65,00	65,00	65,00	65,00	65,00	74,54	-27,99
65.11	Sluisjesdijk-noord midden	90780,04	434642,94	3,60	5,00	65,00	65,00	65,00	65,00	65,00	65,00	65,00	65,00	65,00	74,54	-27,99
65.11	Sluisjesdijk-noord midden	90786,14	434692,56	3,60	5,00	65,00	65,00	65,00	65,00	65,00	65,00	65,00	65,00	65,00	74,54	-27,99
65.11	Sluisjesdijk-noord midden	90792,23	434742,19	3,60	5,00	65,00	65,00	65,00	65,00	65,00	65,00	65,00	65,00	65,00	74,54	-27,99
65.11	Sluisjesdijk-noord midden	90829,67	434636,84	3,60	5,00	65,00	65,00	65,00	65,00	65,00	65,00	65,00	65,00	65,00	74,54	-27,99
65.11	Sluisjesdijk-noord midden	90835,77	434686,46	3,60	5,00	65,00	65,00	65,00	65,00	65,00	65,00	65,00	65,00	65,00	74,54	-27,99
65.11	Sluisjesdijk-noord midden	90841,86	434736,10	3,60	5,00	65,00	65,00	65,00	65,00	65,00	65,00	65,00	65,00	65,00	74,54	-27,99
65.11	Sluisjesdijk-noord midden	90729,23	434603,79	3,60	5,00	65,00	65,00	65,00	65,00	65,00	65,00	65,00	65,00	65,00	74,54	-27,99
65.11	Sluisjesdijk-noord midden	90778,85	434597,69	3,60	5,00	65,00	65,00	65,00	65,00	65,00	65,00	65,00	65,00	65,00	74,54	-27,99

Model: Kopie van Nieuw model Waal-/Eemhaven - versie 20 september 2010
Model 2025 - EvaluatieT+
(hoofdgroep)
Groep: Lijst van Puntbronnen, voor rekenmethode Industrielawaai - IL

Naam	Omschr.	X	Y	Maaiveld	Hoogte	Lw 31	Lw 63	Lw 125	Lw 250	Lw 500	Lw 1k	Lw 2k	Lw 4k	Lw 8k	Lw Totaal	Red 1k
65.11	Sluisjesdijk-noord midden	90828,48	434591,59	3,60	5,00	65,00	65,00	65,00	65,00	65,00	65,00	65,00	65,00	65,00	74,54	-27,99
63.01	Sluisjesdijk-midden	90327,34	434596,46	3,60	5,00	63,00	63,00	63,00	63,00	63,00	63,00	63,00	63,00	63,00	72,54	-28,50
63.01	Sluisjesdijk-midden	90341,11	434644,52	3,60	5,00	63,00	63,00	63,00	63,00	63,00	63,00	63,00	63,00	63,00	72,54	-28,50
63.01	Sluisjesdijk-midden	90375,40	434582,68	3,60	5,00	63,00	63,00	63,00	63,00	63,00	63,00	63,00	63,00	63,00	72,54	-28,50
63.01	Sluisjesdijk-midden	90389,18	434630,74	3,60	5,00	63,00	63,00	63,00	63,00	63,00	63,00	63,00	63,00	63,00	72,54	-28,50
63.01	Sluisjesdijk-midden	90423,46	434568,90	3,60	5,00	63,00	63,00	63,00	63,00	63,00	63,00	63,00	63,00	63,00	72,54	-28,50
63.01	Sluisjesdijk-midden	90437,23	434616,95	3,60	5,00	63,00	63,00	63,00	63,00	63,00	63,00	63,00	63,00	63,00	72,54	-28,50
63.01	Sluisjesdijk-midden	90471,51	434555,12	3,60	5,00	63,00	63,00	63,00	63,00	63,00	63,00	63,00	63,00	63,00	72,54	-28,50
63.01	Sluisjesdijk-midden	90485,30	434603,18	3,60	5,00	63,00	63,00	63,00	63,00	63,00	63,00	63,00	63,00	63,00	72,54	-28,50
63.01	Sluisjesdijk-midden	90499,08	434651,24	3,60	5,00	63,00	63,00	63,00	63,00	63,00	63,00	63,00	63,00	63,00	72,54	-28,50
63.01	Sluisjesdijk-midden	90519,58	434541,32	3,60	5,00	63,00	63,00	63,00	63,00	63,00	63,00	63,00	63,00	63,00	72,54	-28,50
63.01	Sluisjesdijk-midden	90533,37	434589,39	3,60	5,00	63,00	63,00	63,00	63,00	63,00	63,00	63,00	63,00	63,00	72,54	-28,50
63.01	Sluisjesdijk-midden	90547,14	434637,47	3,60	5,00	63,00	63,00	63,00	63,00	63,00	63,00	63,00	63,00	63,00	72,54	-28,50
63.01	Sluisjesdijk-midden	90567,64	434527,55	3,60	5,00	63,00	63,00	63,00	63,00	63,00	63,00	63,00	63,00	63,00	72,54	-28,50
63.01	Sluisjesdijk-midden	90581,42	434575,62	3,60	5,00	63,00	63,00	63,00	63,00	63,00	63,00	63,00	63,00	63,00	72,54	-28,50
63.01	Sluisjesdijk-midden	90595,21	434623,69	3,60	5,00	63,00	63,00	63,00	63,00	63,00	63,00	63,00	63,00	63,00	72,54	-28,50
63.01	Sluisjesdijk-midden	90615,71	434513,77	3,60	5,00	63,00	63,00	63,00	63,00	63,00	63,00	63,00	63,00	63,00	72,54	-28,50
63.01	Sluisjesdijk-midden	90629,49	434561,84	3,60	5,00	63,00	63,00	63,00	63,00	63,00	63,00	63,00	63,00	63,00	72,54	-28,50
63.01	Sluisjesdijk-midden	90643,26	434609,90	3,60	5,00	63,00	63,00	63,00	63,00	63,00	63,00	63,00	63,00	63,00	72,54	-28,50
63.01	Sluisjesdijk-midden	90663,78	434500,00	3,60	5,00	63,00	63,00	63,00	63,00	63,00	63,00	63,00	63,00	63,00	72,54	-28,50
63.01	Sluisjesdijk-midden	90677,56	434548,06	3,60	5,00	63,00	63,00	63,00	63,00	63,00	63,00	63,00	63,00	63,00	72,54	-28,50
63.01	Sluisjesdijk-midden	90691,34	434596,12	3,60	5,00	63,00	63,00	63,00	63,00	63,00	63,00	63,00	63,00	63,00	72,54	-28,50
63.01	Sluisjesdijk-midden	90711,83	434486,21	3,60	5,00	63,00	63,00	63,00	63,00	63,00	63,00	63,00	63,00	63,00	72,54	-28,50
63.01	Sluisjesdijk-midden	90725,62	434534,28	3,60	5,00	63,00	63,00	63,00	63,00	63,00	63,00	63,00	63,00	63,00	72,54	-28,50
63.01	Sluisjesdijk-midden	90739,41	434582,33	3,60	5,00	63,00	63,00	63,00	63,00	63,00	63,00	63,00	63,00	63,00	72,54	-28,50
63.01	Sluisjesdijk-midden	90759,90	434472,43	3,60	5,00	63,00	63,00	63,00	63,00	63,00	63,00	63,00	63,00	63,00	72,54	-28,50
63.01	Sluisjesdijk-midden	90773,68	434520,49	3,60	5,00	63,00	63,00	63,00	63,00	63,00	63,00	63,00	63,00	63,00	72,54	-28,50
63.01	Sluisjesdijk-midden	90787,45	434568,54	3,60	5,00	63,00	63,00	63,00	63,00	63,00	63,00	63,00	63,00	63,00	72,54	-28,50
63.01	Sluisjesdijk-midden	90807,97	434458,65	3,60	5,00	63,00	63,00	63,00	63,00	63,00	63,00	63,00	63,00	63,00	72,54	-28,50
63.01	Sluisjesdijk-midden	90821,74	434506,71	3,60	5,00	63,00	63,00	63,00	63,00	63,00	63,00	63,00	63,00	63,00	72,54	-28,50
63.01	Sluisjesdijk-midden	90835,53	434554,77	3,60	5,00	63,00	63,00	63,00	63,00	63,00	63,00	63,00	63,00	63,00	72,54	-28,50
63.01	Sluisjesdijk-midden	90856,02	434444,87	3,60	5,00	63,00	63,00	63,00	63,00	63,00	63,00	63,00	63,00	63,00	72,54	-28,50
63.01	Sluisjesdijk-midden	90869,81	434492,92	3,60	5,00	63,00	63,00	63,00	63,00	63,00	63,00	63,00	63,00	63,00	72,54	-28,50
63.01	Sluisjesdijk-midden	90883,60	434540,98	3,60	5,00	63,00	63,00	63,00	63,00	63,00	63,00	63,00	63,00	63,00	72,54	-28,50
63.01	Sluisjesdijk-midden	90904,09	434431,08	3,60	5,00	63,00	63,00	63,00	63,00	63,00	63,00	63,00	63,00	63,00	72,54	-28,50
63.01	Sluisjesdijk-midden	90917,86	434479,14	3,60	5,00	63,00	63,00	63,00	63,00	63,00	63,00	63,00	63,00	63,00	72,54	-28,50
63.01	Sluisjesdijk-midden	90931,65	434527,21	3,60	5,00	63,00	63,00	63,00	63,00	63,00	63,00	63,00	63,00	63,00	72,54	-28,50
63.01	Sluisjesdijk-midden	90946,58	434417,35	3,60	5,00	63,00	63,00	63,00	63,00	63,00	63,00	63,00	63,00	63,00	72,54	-28,50
63.01	Sluisjesdijk-midden	90960,37	434465,41	3,60	5,00	63,00	63,00	63,00	63,00	63,00	63,00	63,00	63,00	63,00	72,54	-28,50
63.01	Sluisjesdijk-midden	90974,15	434513,47	3,60	5,00	63,00	63,00	63,00	63,00	63,00	63,00	63,00	63,00	63,00	72,54	-28,50
63.01	Sluisjesdijk-midden	90994,65	434403,55	3,60	5,00	63,00	63,00	63,00	63,00	63,00	63,00	63,00	63,00	63,00	72,54	-28,50
63.01	Sluisjesdijk-midden	91008,44	434451,62	3,60	5,00	63,00	63,00	63,00	63,00	63,00	63,00	63,00	63,00	63,00	72,54	-28,50
63.01	Sluisjesdijk-midden	91022,21	434499,70	3,60	5,00	63,00	63,00	63,00	63,00	63,00	63,00	63,00	63,00	63,00	72,54	-28,50
63.01	Sluisjesdijk-midden	91042,71	434389,78	3,60	5,00	63,00	63,00	63,00	63,00	63,00	63,00	63,00	63,00	63,00	72,54	-28,50
63.01	Sluisjesdijk-midden	91056,49	434437,85	3,60	5,00	63,00	63,00	63,00	63,00	63,00	63,00	63,00	63,00	63,00	72,54	-28,50
63.01	Sluisjesdijk-midden	91070,28	434485,92	3,60	5,00	63,00	63,00	63,00	63,00	63,00	63,00	63,00	63,00	63,00	72,54	-28,50
63.01	Sluisjesdijk-midden	91090,78	434376,00	3,60	5,00	63,00	63,00	63,00	63,00	63,00	63,00	63,00	63,00	63,00	72,54	-28,50
63.01	Sluisjesdijk-midden	91104,56	434424,07	3,60	5,00	63,00	63,00	63,00	63,00	63,00	63,00	63,00	63,00	63,00	72,54	-28,50
63.01	Sluisjesdijk-midden	91118,33	434472,13	3,60	5,00	63,00	63,00	63,00	63,00	63,00	63,00	63,00	63,00	63,00	72,54	-28,50

Model: Kopie van Nieuw model Waal-/Eemhaven - versie 20 september 2010
Model 2025 - EvaluatieT+
Groep: (hoofdgroep)
Lijst van Puntbronnen, voor rekenmethode Industrielawaai - IL

Naam	Omschr.	X	Y	Maaiveld	Hoogte	Lw 31	Lw 63	Lw 125	Lw 250	Lw 500	Lw 1k	Lw 2k	Lw 4k	Lw 8k	Lw Totaal	Red 1k
63.01	Sluisjesdijk-midden	91138,85	434362,23	3,60	5,00	63,00	63,00	63,00	63,00	63,00	63,00	63,00	63,00	63,00	72,54	-28,50
63.01	Sluisjesdijk-midden	91152,63	434410,29	3,60	5,00	63,00	63,00	63,00	63,00	63,00	63,00	63,00	63,00	63,00	72,54	-28,50
63.01	Sluisjesdijk-midden	91166,41	434458,35	3,60	5,00	63,00	63,00	63,00	63,00	63,00	63,00	63,00	63,00	63,00	72,54	-28,50
63.01	Sluisjesdijk-midden	91186,90	434348,44	3,60	5,00	63,00	63,00	63,00	63,00	63,00	63,00	63,00	63,00	63,00	72,54	-28,50
63.01	Sluisjesdijk-midden	91200,69	434396,51	3,60	5,00	63,00	63,00	63,00	63,00	63,00	63,00	63,00	63,00	63,00	72,54	-28,50
63.01	Sluisjesdijk-midden	91214,48	434444,56	3,60	5,00	63,00	63,00	63,00	63,00	63,00	63,00	63,00	63,00	63,00	72,54	-28,50
63.01	Sluisjesdijk-midden	91234,97	434334,66	3,60	5,00	63,00	63,00	63,00	63,00	63,00	63,00	63,00	63,00	63,00	72,54	-28,50
63.01	Sluisjesdijk-midden	91248,75	434382,72	3,60	5,00	63,00	63,00	63,00	63,00	63,00	63,00	63,00	63,00	63,00	72,54	-28,50
63.01	Sluisjesdijk-midden	91262,52	434430,77	3,60	5,00	63,00	63,00	63,00	63,00	63,00	63,00	63,00	63,00	63,00	72,54	-28,50
63.01	Sluisjesdijk-midden	91283,04	434320,88	3,60	5,00	63,00	63,00	63,00	63,00	63,00	63,00	63,00	63,00	63,00	72,54	-28,50
63.01	Sluisjesdijk-midden	91296,81	434368,94	3,60	5,00	63,00	63,00	63,00	63,00	63,00	63,00	63,00	63,00	63,00	72,54	-28,50
63.01	Sluisjesdijk-midden	91310,60	434417,00	3,60	5,00	63,00	63,00	63,00	63,00	63,00	63,00	63,00	63,00	63,00	72,54	-28,50
65.13	Pier 2 oost	90517,22	433941,20	3,60	5,00	65,00	65,00	65,00	65,00	65,00	65,00	65,00	65,00	65,00	74,54	-28,26
65.13	Pier 2 oost	90531,83	433989,01	3,60	5,00	65,00	65,00	65,00	65,00	65,00	65,00	65,00	65,00	65,00	74,54	-28,26
65.13	Pier 2 oost	90565,02	433926,58	3,60	5,00	65,00	65,00	65,00	65,00	65,00	65,00	65,00	65,00	65,00	74,54	-28,26
65.13	Pier 2 oost	90579,65	433974,38	3,60	5,00	65,00	65,00	65,00	65,00	65,00	65,00	65,00	65,00	65,00	74,54	-28,26
65.13	Pier 2 oost	90612,84	433911,96	3,60	5,00	65,00	65,00	65,00	65,00	65,00	65,00	65,00	65,00	65,00	74,54	-28,26
65.13	Pier 2 oost	90627,48	433959,77	3,60	5,00	65,00	65,00	65,00	65,00	65,00	65,00	65,00	65,00	65,00	74,54	-28,26
65.13	Pier 2 oost	90660,67	433897,33	3,60	5,00	65,00	65,00	65,00	65,00	65,00	65,00	65,00	65,00	65,00	74,54	-28,26
65.13	Pier 2 oost	90675,28	433945,15	3,60	5,00	65,00	65,00	65,00	65,00	65,00	65,00	65,00	65,00	65,00	74,54	-28,26
65.13	Pier 2 oost	90708,48	433882,72	3,60	5,00	65,00	65,00	65,00	65,00	65,00	65,00	65,00	65,00	65,00	74,54	-28,26
65.13	Pier 2 oost	90723,11	433930,53	3,60	5,00	65,00	65,00	65,00	65,00	65,00	65,00	65,00	65,00	65,00	74,54	-28,26
65.13	Pier 2 oost	90756,30	433868,09	3,60	5,00	65,00	65,00	65,00	65,00	65,00	65,00	65,00	65,00	65,00	74,54	-28,26
65.13	Pier 2 oost	90770,92	433915,91	3,60	5,00	65,00	65,00	65,00	65,00	65,00	65,00	65,00	65,00	65,00	74,54	-28,26
65.13	Pier 2 oost	90804,11	433853,48	3,60	5,00	65,00	65,00	65,00	65,00	65,00	65,00	65,00	65,00	65,00	74,54	-28,26
65.13	Pier 2 oost	90818,72	433901,31	3,60	5,00	65,00	65,00	65,00	65,00	65,00	65,00	65,00	65,00	65,00	74,54	-28,26
65.13	Pier 2 oost	90851,93	433838,86	3,60	5,00	65,00	65,00	65,00	65,00	65,00	65,00	65,00	65,00	65,00	74,54	-28,26
65.13	Pier 2 oost	90866,54	433886,68	3,60	5,00	65,00	65,00	65,00	65,00	65,00	65,00	65,00	65,00	65,00	74,54	-28,26
65.13	Pier 2 oost	90899,75	433824,25	3,60	5,00	65,00	65,00	65,00	65,00	65,00	65,00	65,00	65,00	65,00	74,54	-28,26
65.13	Pier 2 oost	90914,35	433872,07	3,60	5,00	65,00	65,00	65,00	65,00	65,00	65,00	65,00	65,00	65,00	74,54	-28,26
65.13	Pier 2 oost	90946,62	433810,04	3,60	5,00	65,00	65,00	65,00	65,00	65,00	65,00	65,00	65,00	65,00	74,54	-28,26
65.13	Pier 2 oost	90961,23	433857,86	3,60	5,00	65,00	65,00	65,00	65,00	65,00	65,00	65,00	65,00	65,00	74,54	-28,26
65.13	Pier 2 oost	90994,43	433795,42	3,60	5,00	65,00	65,00	65,00	65,00	65,00	65,00	65,00	65,00	65,00	74,54	-28,26
65.13	Pier 2 oost	91009,04	433843,26	3,60	5,00	65,00	65,00	65,00	65,00	65,00	65,00	65,00	65,00	65,00	74,54	-28,26
65.13	Pier 2 oost	91042,24	433780,81	3,60	5,00	65,00	65,00	65,00	65,00	65,00	65,00	65,00	65,00	65,00	74,54	-28,26
65.13	Pier 2 oost	91056,86	433828,63	3,60	5,00	65,00	65,00	65,00	65,00	65,00	65,00	65,00	65,00	65,00	74,54	-28,26
65.13	Pier 2 oost	91090,06	433766,20	3,60	5,00	65,00	65,00	65,00	65,00	65,00	65,00	65,00	65,00	65,00	74,54	-28,26
65.13	Pier 2 oost	91104,67	433814,02	3,60	5,00	65,00	65,00	65,00	65,00	65,00	65,00	65,00	65,00	65,00	74,54	-28,26
65.13	Pier 2 oost	91119,30	433861,83	3,60	5,00	65,00	65,00	65,00	65,00	65,00	65,00	65,00	65,00	65,00	74,54	-28,26
65.13	Pier 2 oost	91132,34	433908,97	3,60	5,00	65,00	65,00	65,00	65,00	65,00	65,00	65,00	65,00	65,00	74,54	-28,26
65.13	Pier 2 oost	90886,93	433774,50	3,60	5,00	65,00	65,00	65,00	65,00	65,00	65,00	65,00	65,00	65,00	74,54	-28,26
65.13	Pier 2 oost	90934,98	433760,71	3,60	5,00	65,00	65,00	65,00	65,00	65,00	65,00	65,00	65,00	65,00	74,54	-28,26
65.13	Pier 2 oost	90983,05	433746,93	3,60	5,00	65,00	65,00	65,00	65,00	65,00	65,00	65,00	65,00	65,00	74,54	-28,26
65.13	Pier 2 oost	91031,12	433733,15	3,60	5,00	65,00	65,00	65,00	65,00	65,00	65,00	65,00	65,00	65,00	74,54	-28,26
65.13	Pier 2 oost	90743,86	433814,11	3,60	5,00	65,00	65,00	65,00	65,00	65,00	65,00	65,00	65,00	65,00	74,54	-28,26
65.13	Pier 2 oost	90791,91	433800,32	3,60	5,00	65,00	65,00	65,00	65,00	65,00	65,00	65,00	65,00	65,00	74,54	-28,26
65.13	Pier 2 oost	90839,98	433786,54	3,60	5,00	65,00	65,00	65,00	65,00	65,00	65,00	65,00	65,00	65,00	74,54	-28,26
65.13	Pier 2 oost	90718,93	433722,72	3,60	5,00	65,00	65,00	65,00	65,00	65,00	65,00	65,00	65,00	65,00	74,54	-28,26
65.13	Pier 2 oost	90732,71	433770,78	3,60	5,00	65,00	65,00	65,00	65,00	65,00	65,00	65,00	65,00	65,00	74,54	-28,26

Model: Kopie van Nieuw model Waal-/Eemhaven - versie 20 september 2010
Model 2025 - EvaluatieT+
Groep: (hoofdgroep)
Lijst van Puntbronnen, voor rekenmethode Industrielawaai - IL

Naam	Omschr.	X	Y	Maaiveld	Hoogte	Lw 31	Lw 63	Lw 125	Lw 250	Lw 500	Lw 1k	Lw 2k	Lw 4k	Lw 8k	Lw Totaal	Red 1k
65.13	Pier 2 oost	90767,00	433708,94	3,60	5,00	65,00	65,00	65,00	65,00	65,00	65,00	65,00	65,00	65,00	74,54	-28,26
65.13	Pier 2 oost	90780,77	433757,00	3,60	5,00	65,00	65,00	65,00	65,00	65,00	65,00	65,00	65,00	65,00	74,54	-28,26
65.13	Pier 2 oost	90815,05	433695,16	3,60	5,00	65,00	65,00	65,00	65,00	65,00	65,00	65,00	65,00	65,00	74,54	-28,26
65.13	Pier 2 oost	90828,84	433743,21	3,60	5,00	65,00	65,00	65,00	65,00	65,00	65,00	65,00	65,00	65,00	74,54	-28,26
65.13	Pier 2 oost	90863,12	433681,37	3,60	5,00	65,00	65,00	65,00	65,00	65,00	65,00	65,00	65,00	65,00	74,54	-28,26
65.13	Pier 2 oost	90876,89	433729,43	3,60	5,00	65,00	65,00	65,00	65,00	65,00	65,00	65,00	65,00	65,00	74,54	-28,26
65.13	Pier 2 oost	90911,17	433667,59	3,60	5,00	65,00	65,00	65,00	65,00	65,00	65,00	65,00	65,00	65,00	74,54	-28,26
65.13	Pier 2 oost	90924,96	433715,64	3,60	5,00	65,00	65,00	65,00	65,00	65,00	65,00	65,00	65,00	65,00	74,54	-28,26
65.13	Pier 2 oost	90959,24	433653,81	3,60	5,00	65,00	65,00	65,00	65,00	65,00	65,00	65,00	65,00	65,00	74,54	-28,26
65.13	Pier 2 oost	90973,04	433701,87	3,60	5,00	65,00	65,00	65,00	65,00	65,00	65,00	65,00	65,00	65,00	74,54	-28,26
65.13	Pier 2 oost	91007,31	433640,01	3,60	5,00	65,00	65,00	65,00	65,00	65,00	65,00	65,00	65,00	65,00	74,54	-28,26
65.13	Pier 2 oost	91021,09	433688,08	3,60	5,00	65,00	65,00	65,00	65,00	65,00	65,00	65,00	65,00	65,00	74,54	-28,26
65.13	Pier 2 oost	91064,23	433676,15	3,60	5,00	65,00	65,00	65,00	65,00	65,00	65,00	65,00	65,00	65,00	74,54	-28,26
65.13	Pier 2 oost	91076,09	433719,66	3,60	5,00	65,00	65,00	65,00	65,00	65,00	65,00	65,00	65,00	65,00	74,54	-28,26
67.06	Pier 2 west	90229,91	433864,75	3,60	5,00	67,00	67,00	67,00	67,00	67,00	67,00	67,00	67,00	67,00	76,54	-27,66
67.06	Pier 2 west	90243,69	433912,81	3,60	5,00	67,00	67,00	67,00	67,00	67,00	67,00	67,00	67,00	67,00	76,54	-27,66
67.06	Pier 2 west	90257,47	433960,87	3,60	5,00	67,00	67,00	67,00	67,00	67,00	67,00	67,00	67,00	67,00	76,54	-27,66
67.06	Pier 2 west	90277,96	433850,96	3,60	5,00	67,00	67,00	67,00	67,00	67,00	67,00	67,00	67,00	67,00	76,54	-27,66
67.06	Pier 2 west	90291,75	433899,03	3,60	5,00	67,00	67,00	67,00	67,00	67,00	67,00	67,00	67,00	67,00	76,54	-27,66
67.06	Pier 2 west	90305,54	433947,08	3,60	5,00	67,00	67,00	67,00	67,00	67,00	67,00	67,00	67,00	67,00	76,54	-27,66
67.06	Pier 2 west	90326,03	433837,18	3,60	5,00	67,00	67,00	67,00	67,00	67,00	67,00	67,00	67,00	67,00	76,54	-27,66
67.06	Pier 2 west	90339,81	433885,24	3,60	5,00	67,00	67,00	67,00	67,00	67,00	67,00	67,00	67,00	67,00	76,54	-27,66
67.06	Pier 2 west	90353,58	433933,29	3,60	5,00	67,00	67,00	67,00	67,00	67,00	67,00	67,00	67,00	67,00	76,54	-27,66
67.06	Pier 2 west	90374,10	433823,40	3,60	5,00	67,00	67,00	67,00	67,00	67,00	67,00	67,00	67,00	67,00	76,54	-27,66
67.06	Pier 2 west	90387,87	433871,46	3,60	5,00	67,00	67,00	67,00	67,00	67,00	67,00	67,00	67,00	67,00	76,54	-27,66
67.06	Pier 2 west	90401,66	433919,52	3,60	5,00	67,00	67,00	67,00	67,00	67,00	67,00	67,00	67,00	67,00	76,54	-27,66
67.06	Pier 2 west	90422,15	433809,62	3,60	5,00	67,00	67,00	67,00	67,00	67,00	67,00	67,00	67,00	67,00	76,54	-27,66
67.06	Pier 2 west	90435,94	433857,67	3,60	5,00	67,00	67,00	67,00	67,00	67,00	67,00	67,00	67,00	67,00	76,54	-27,66
67.06	Pier 2 west	90449,73	433905,73	3,60	5,00	67,00	67,00	67,00	67,00	67,00	67,00	67,00	67,00	67,00	76,54	-27,66
67.06	Pier 2 west	90470,22	433795,83	3,60	5,00	67,00	67,00	67,00	67,00	67,00	67,00	67,00	67,00	67,00	76,54	-27,66
67.06	Pier 2 west	90483,99	433843,89	3,60	5,00	67,00	67,00	67,00	67,00	67,00	67,00	67,00	67,00	67,00	76,54	-27,66
67.06	Pier 2 west	90497,78	433891,96	3,60	5,00	67,00	67,00	67,00	67,00	67,00	67,00	67,00	67,00	67,00	76,54	-27,66
67.06	Pier 2 west	90518,27	433782,05	3,60	5,00	67,00	67,00	67,00	67,00	67,00	67,00	67,00	67,00	67,00	76,54	-27,66
67.06	Pier 2 west	90532,06	433830,10	3,60	5,00	67,00	67,00	67,00	67,00	67,00	67,00	67,00	67,00	67,00	76,54	-27,66
67.06	Pier 2 west	90545,84	433878,17	3,60	5,00	67,00	67,00	67,00	67,00	67,00	67,00	67,00	67,00	67,00	76,54	-27,66
67.06	Pier 2 west	90566,34	433768,27	3,60	5,00	67,00	67,00	67,00	67,00	67,00	67,00	67,00	67,00	67,00	76,54	-27,66
67.06	Pier 2 west	90580,14	433816,33	3,60	5,00	67,00	67,00	67,00	67,00	67,00	67,00	67,00	67,00	67,00	76,54	-27,66
67.06	Pier 2 west	90593,90	433864,39	3,60	5,00	67,00	67,00	67,00	67,00	67,00	67,00	67,00	67,00	67,00	76,54	-27,66
67.06	Pier 2 west	90614,41	433754,47	3,60	5,00	67,00	67,00	67,00	67,00	67,00	67,00	67,00	67,00	67,00	76,54	-27,66
67.06	Pier 2 west	90628,19	433802,54	3,60	5,00	67,00	67,00	67,00	67,00	67,00	67,00	67,00	67,00	67,00	76,54	-27,66
67.06	Pier 2 west	90641,97	433850,61	3,60	5,00	67,00	67,00	67,00	67,00	67,00	67,00	67,00	67,00	67,00	76,54	-27,66
67.06	Pier 2 west	90662,47	433740,70	3,60	5,00	67,00	67,00	67,00	67,00	67,00	67,00	67,00	67,00	67,00	76,54	-27,66
67.06	Pier 2 west	90676,26	433788,76	3,60	5,00	67,00	67,00	67,00	67,00	67,00	67,00	67,00	67,00	67,00	76,54	-27,66
67.06	Pier 2 west	90690,04	433836,84	3,60	5,00	67,00	67,00	67,00	67,00	67,00	67,00	67,00	67,00	67,00	76,54	-27,66
67.06	Pier 2 west	90224,98	434023,96	3,60	5,00	67,00	67,00	67,00	67,00	67,00	67,00	67,00	67,00	67,00	76,54	-27,66
67.06	Pier 2 west	90238,76	434072,02	3,60	5,00	67,00	67,00	67,00	67,00	67,00	67,00	67,00	67,00	67,00	76,54	-27,66
67.06	Pier 2 west	90273,04	434010,18	3,60	5,00	67,00	67,00	67,00	67,00	67,00	67,00	67,00	67,00	67,00	76,54	-27,66
67.06	Pier 2 west	90286,83	434058,23	3,60	5,00	67,00	67,00	67,00	67,00	67,00	67,00	67,00	67,00	67,00	76,54	-27,66
67.06	Pier 2 west	90321,10	433996,39	3,60	5,00	67,00	67,00	67,00	67,00	67,00	67,00	67,00	67,00	67,00	76,54	-27,66

Model: Kopie van Nieuw model Waal-/Eemhaven - versie 20 september 2010
Model 2025 - EvaluatieT+
Groep: (hoofdgroep)
Lijst van Puntbronnen, voor rekenmethode Industrielawaai - IL

Naam	Omschr.	X	Y	Maaiveld	Hoogte	Lw 31	Lw 63	Lw 125	Lw 250	Lw 500	Lw 1k	Lw 2k	Lw 4k	Lw 8k	Lw Totaal	Red 1k	
67.06	Pier 2 west	90334,87	434044,44	3,60	5,00	67,00	67,00	67,00	67,00	67,00	67,00	67,00	67,00	67,00	67,00	76,54	-27,66
67.06	Pier 2 west	90369,16	433982,61	3,60	5,00	67,00	67,00	67,00	67,00	67,00	67,00	67,00	67,00	67,00	67,00	76,54	-27,66
67.06	Pier 2 west	90382,95	434030,67	3,60	5,00	67,00	67,00	67,00	67,00	67,00	67,00	67,00	67,00	67,00	67,00	76,54	-27,66
67.06	Pier 2 west	90417,23	433968,82	3,60	5,00	67,00	67,00	67,00	67,00	67,00	67,00	67,00	67,00	67,00	67,00	76,54	-27,66
67.06	Pier 2 west	90431,02	434016,88	3,60	5,00	67,00	67,00	67,00	67,00	67,00	67,00	67,00	67,00	67,00	67,00	76,54	-27,66
67.06	Pier 2 west	90465,28	433955,04	3,60	5,00	67,00	67,00	67,00	67,00	67,00	67,00	67,00	67,00	67,00	67,00	76,54	-27,66
67.06	Pier 2 west	90479,07	434003,11	3,60	5,00	67,00	67,00	67,00	67,00	67,00	67,00	67,00	67,00	67,00	67,00	76,54	-27,66
67.06	Pier 2 west	90086,84	433904,36	3,60	5,00	67,00	67,00	67,00	67,00	67,00	67,00	67,00	67,00	67,00	67,00	76,54	-27,66
67.06	Pier 2 west	90100,62	433952,42	3,60	5,00	67,00	67,00	67,00	67,00	67,00	67,00	67,00	67,00	67,00	67,00	76,54	-27,66
67.06	Pier 2 west	90134,89	433890,57	3,60	5,00	67,00	67,00	67,00	67,00	67,00	67,00	67,00	67,00	67,00	67,00	76,54	-27,66
67.06	Pier 2 west	90148,68	433938,64	3,60	5,00	67,00	67,00	67,00	67,00	67,00	67,00	67,00	67,00	67,00	67,00	76,54	-27,66
67.06	Pier 2 west	90182,96	433876,79	3,60	5,00	67,00	67,00	67,00	67,00	67,00	67,00	67,00	67,00	67,00	67,00	76,54	-27,66
67.06	Pier 2 west	90196,74	433924,85	3,60	5,00	67,00	67,00	67,00	67,00	67,00	67,00	67,00	67,00	67,00	67,00	76,54	-27,66
67.06	Pier 2 west	90055,50	433966,72	3,60	5,00	67,00	67,00	67,00	67,00	67,00	67,00	67,00	67,00	67,00	67,00	76,54	-27,66
60.02	Dockworks	90848,81	433419,87	3,60	5,00	60,00	60,00	60,00	60,00	60,00	60,00	60,00	60,00	60,00	60,00	69,54	-27,98
60.02	Dockworks	90865,10	433467,13	3,60	5,00	60,00	60,00	60,00	60,00	60,00	60,00	60,00	60,00	60,00	60,00	69,54	-27,98
60.02	Dockworks	90881,37	433514,42	3,60	5,00	60,00	60,00	60,00	60,00	60,00	60,00	60,00	60,00	60,00	60,00	69,54	-27,98
60.02	Dockworks	90897,66	433561,70	3,60	5,00	60,00	60,00	60,00	60,00	60,00	60,00	60,00	60,00	60,00	60,00	69,54	-27,98
60.02	Dockworks	90913,94	433608,97	3,60	5,00	60,00	60,00	60,00	60,00	60,00	60,00	60,00	60,00	60,00	60,00	69,54	-27,98
60.02	Dockworks	90896,09	433403,58	3,60	5,00	60,00	60,00	60,00	60,00	60,00	60,00	60,00	60,00	60,00	60,00	69,54	-27,98
60.02	Dockworks	90912,38	433450,87	3,60	5,00	60,00	60,00	60,00	60,00	60,00	60,00	60,00	60,00	60,00	60,00	69,54	-27,98
60.02	Dockworks	90928,66	433498,13	3,60	5,00	60,00	60,00	60,00	60,00	60,00	60,00	60,00	60,00	60,00	60,00	69,54	-27,98
60.02	Dockworks	90944,94	433545,41	3,60	5,00	60,00	60,00	60,00	60,00	60,00	60,00	60,00	60,00	60,00	60,00	69,54	-27,98
60.02	Dockworks	90961,20	433592,67	3,60	5,00	60,00	60,00	60,00	60,00	60,00	60,00	60,00	60,00	60,00	60,00	69,54	-27,98
60.02	Dockworks	90943,37	433387,31	3,60	5,00	60,00	60,00	60,00	60,00	60,00	60,00	60,00	60,00	60,00	60,00	69,54	-27,98
60.02	Dockworks	90959,66	433434,60	3,60	5,00	60,00	60,00	60,00	60,00	60,00	60,00	60,00	60,00	60,00	60,00	69,54	-27,98
60.02	Dockworks	90975,93	433481,87	3,60	5,00	60,00	60,00	60,00	60,00	60,00	60,00	60,00	60,00	60,00	60,00	69,54	-27,98
60.02	Dockworks	90992,21	433529,14	3,60	5,00	60,00	60,00	60,00	60,00	60,00	60,00	60,00	60,00	60,00	60,00	69,54	-27,98
60.02	Dockworks	91008,49	433576,40	3,60	5,00	60,00	60,00	60,00	60,00	60,00	60,00	60,00	60,00	60,00	60,00	69,54	-27,98
60.02	Dockworks	90734,87	433088,93	3,60	5,00	60,00	60,00	60,00	60,00	60,00	60,00	60,00	60,00	60,00	60,00	69,54	-27,98
60.02	Dockworks	90751,14	433136,20	3,60	5,00	60,00	60,00	60,00	60,00	60,00	60,00	60,00	60,00	60,00	60,00	69,54	-27,98
60.02	Dockworks	90767,44	433183,48	3,60	5,00	60,00	60,00	60,00	60,00	60,00	60,00	60,00	60,00	60,00	60,00	69,54	-27,98
60.02	Dockworks	90783,70	433230,77	3,60	5,00	60,00	60,00	60,00	60,00	60,00	60,00	60,00	60,00	60,00	60,00	69,54	-27,98
60.02	Dockworks	90799,99	433278,03	3,60	5,00	60,00	60,00	60,00	60,00	60,00	60,00	60,00	60,00	60,00	60,00	69,54	-27,98
60.02	Dockworks	90816,26	433325,31	3,60	5,00	60,00	60,00	60,00	60,00	60,00	60,00	60,00	60,00	60,00	60,00	69,54	-27,98
60.02	Dockworks	90832,55	433372,58	3,60	5,00	60,00	60,00	60,00	60,00	60,00	60,00	60,00	60,00	60,00	60,00	69,54	-27,98
60.02	Dockworks	90782,15	433072,66	3,60	5,00	60,00	60,00	60,00	60,00	60,00	60,00	60,00	60,00	60,00	60,00	69,54	-27,98
60.02	Dockworks	90798,44	433119,93	3,60	5,00	60,00	60,00	60,00	60,00	60,00	60,00	60,00	60,00	60,00	60,00	69,54	-27,98
60.02	Dockworks	90814,70	433167,22	3,60	5,00	60,00	60,00	60,00	60,00	60,00	60,00	60,00	60,00	60,00	60,00	69,54	-27,98
60.02	Dockworks	90830,98	433214,48	3,60	5,00	60,00	60,00	60,00	60,00	60,00	60,00	60,00	60,00	60,00	60,00	69,54	-27,98
60.02	Dockworks	90847,26	433261,75	3,60	5,00	60,00	60,00	60,00	60,00	60,00	60,00	60,00	60,00	60,00	60,00	69,54	-27,98
60.02	Dockworks	90863,54	433309,04	3,60	5,00	60,00	60,00	60,00	60,00	60,00	60,00	60,00	60,00	60,00	60,00	69,54	-27,98
60.02	Dockworks	90879,81	433356,31	3,60	5,00	60,00	60,00	60,00	60,00	60,00	60,00	60,00	60,00	60,00	60,00	69,54	-27,98
60.02	Dockworks	90894,54	433245,48	3,60	5,00	60,00	60,00	60,00	60,00	60,00	60,00	60,00	60,00	60,00	60,00	69,54	-27,98
60.02	Dockworks	90910,82	433292,76	3,60	5,00	60,00	60,00	60,00	60,00	60,00	60,00	60,00	60,00	60,00	60,00	69,54	-27,98
60.02	Dockworks	90927,10	433340,03	3,60	5,00	60,00	60,00	60,00	60,00	60,00	60,00	60,00	60,00	60,00	60,00	69,54	-27,98
60.02	Dockworks	90830,61	433057,98	3,60	5,00	60,00	60,00	60,00	60,00	60,00	60,00	60,00	60,00	60,00	60,00	69,54	-27,98
60.02	Dockworks	90846,89	433105,26	3,60	5,00	60,00	60,00	60,00	60,00	60,00	60,00	60,00	60,00	60,00	60,00	69,54	-27,98
60.02	Dockworks	90863,17	433152,53	3,60	5,00	60,00	60,00	60,00	60,00	60,00	60,00	60,00	60,00	60,00	60,00	69,54	-27,98

Model: Kopie van Nieuw model Waal-/Eemhaven - versie 20 september 2010
Model 2025 - EvaluatieT+
Groep: (hoofdgroep)
Lijst van Puntbronnen, voor rekenmethode Industrielawaai - IL

Naam	Omschr.	X	Y	Maaiveld	Hoogte	Lw 31	Lw 63	Lw 125	Lw 250	Lw 500	Lw 1k	Lw 2k	Lw 4k	Lw 8k	Lw Totaal	Red 1k
60.02	Dockworks	90879,44	433199,81	3,60	5,00	60,00	60,00	60,00	60,00	60,00	60,00	60,00	60,00	60,00	69,54	-27,98
65.05	Pier 3	90707,01	433468,69	3,60	5,00	65,00	65,00	65,00	65,00	65,00	65,00	65,00	65,00	65,00	74,54	-28,59
65.05	Pier 3	90754,27	433452,41	3,60	5,00	65,00	65,00	65,00	65,00	65,00	65,00	65,00	65,00	65,00	74,54	-28,59
65.05	Pier 3	90801,55	433436,15	3,60	5,00	65,00	65,00	65,00	65,00	65,00	65,00	65,00	65,00	65,00	74,54	-28,59
65.05	Pier 3	90463,10	433543,72	3,60	5,00	65,00	65,00	65,00	65,00	65,00	65,00	65,00	65,00	65,00	74,54	-28,59
65.05	Pier 3	90511,17	433529,94	3,60	5,00	65,00	65,00	65,00	65,00	65,00	65,00	65,00	65,00	65,00	74,54	-28,59
65.05	Pier 3	90559,22	433516,16	3,60	5,00	65,00	65,00	65,00	65,00	65,00	65,00	65,00	65,00	65,00	74,54	-28,59
65.05	Pier 3	90606,37	433499,61	3,60	5,00	65,00	65,00	65,00	65,00	65,00	65,00	65,00	65,00	65,00	74,54	-28,59
65.05	Pier 3	90654,42	433485,83	3,60	5,00	65,00	65,00	65,00	65,00	65,00	65,00	65,00	65,00	65,00	74,54	-28,59
65.05	Pier 3	90321,88	433588,52	3,60	5,00	65,00	65,00	65,00	65,00	65,00	65,00	65,00	65,00	65,00	74,54	-28,59
65.05	Pier 3	90366,27	433572,28	3,60	5,00	65,00	65,00	65,00	65,00	65,00	65,00	65,00	65,00	65,00	74,54	-28,59
65.05	Pier 3	90414,32	433558,50	3,60	5,00	65,00	65,00	65,00	65,00	65,00	65,00	65,00	65,00	65,00	74,54	-28,59
65.14	Pier 4 noord	90373,44	433159,33	3,60	5,00	65,00	65,00	65,00	65,00	65,00	65,00	65,00	65,00	65,00	74,54	-28,69
65.14	Pier 4 noord	90406,64	433096,90	3,60	5,00	65,00	65,00	65,00	65,00	65,00	65,00	65,00	65,00	65,00	74,54	-28,69
65.14	Pier 4 noord	90421,26	433144,72	3,60	5,00	65,00	65,00	65,00	65,00	65,00	65,00	65,00	65,00	65,00	74,54	-28,69
65.14	Pier 4 noord	90454,46	433082,29	3,60	5,00	65,00	65,00	65,00	65,00	65,00	65,00	65,00	65,00	65,00	74,54	-28,69
65.14	Pier 4 noord	90469,07	433130,10	3,60	5,00	65,00	65,00	65,00	65,00	65,00	65,00	65,00	65,00	65,00	74,54	-28,69
65.14	Pier 4 noord	90502,26	433067,66	3,60	5,00	65,00	65,00	65,00	65,00	65,00	65,00	65,00	65,00	65,00	74,54	-28,69
65.14	Pier 4 noord	90516,89	433115,48	3,60	5,00	65,00	65,00	65,00	65,00	65,00	65,00	65,00	65,00	65,00	74,54	-28,69
65.14	Pier 4 noord	90535,47	433005,24	3,60	5,00	65,00	65,00	65,00	65,00	65,00	65,00	65,00	65,00	65,00	74,54	-28,69
65.14	Pier 4 noord	90550,07	433053,05	3,60	5,00	65,00	65,00	65,00	65,00	65,00	65,00	65,00	65,00	65,00	74,54	-28,69
65.14	Pier 4 noord	90564,70	433100,86	3,60	5,00	65,00	65,00	65,00	65,00	65,00	65,00	65,00	65,00	65,00	74,54	-28,69
65.14	Pier 4 noord	90583,27	432990,61	3,60	5,00	65,00	65,00	65,00	65,00	65,00	65,00	65,00	65,00	65,00	74,54	-28,69
65.14	Pier 4 noord	90597,89	433038,44	3,60	5,00	65,00	65,00	65,00	65,00	65,00	65,00	65,00	65,00	65,00	74,54	-28,69
65.14	Pier 4 noord	90612,52	433086,25	3,60	5,00	65,00	65,00	65,00	65,00	65,00	65,00	65,00	65,00	65,00	74,54	-28,69
65.14	Pier 4 noord	90631,09	432976,01	3,60	5,00	65,00	65,00	65,00	65,00	65,00	65,00	65,00	65,00	65,00	74,54	-28,69
65.14	Pier 4 noord	90645,71	433023,80	3,60	5,00	65,00	65,00	65,00	65,00	65,00	65,00	65,00	65,00	65,00	74,54	-28,69
65.14	Pier 4 noord	90660,33	433071,62	3,60	5,00	65,00	65,00	65,00	65,00	65,00	65,00	65,00	65,00	65,00	74,54	-28,69
65.14	Pier 4 noord	90678,90	432961,38	3,60	5,00	65,00	65,00	65,00	65,00	65,00	65,00	65,00	65,00	65,00	74,54	-28,69
65.14	Pier 4 noord	90693,53	433009,20	3,60	5,00	65,00	65,00	65,00	65,00	65,00	65,00	65,00	65,00	65,00	74,54	-28,69
65.14	Pier 4 noord	90708,15	433057,02	3,60	5,00	65,00	65,00	65,00	65,00	65,00	65,00	65,00	65,00	65,00	74,54	-28,69
65.14	Pier 4 noord	90726,72	432946,76	3,60	5,00	65,00	65,00	65,00	65,00	65,00	65,00	65,00	65,00	65,00	74,54	-28,69
65.14	Pier 4 noord	90741,34	432994,57	3,60	5,00	65,00	65,00	65,00	65,00	65,00	65,00	65,00	65,00	65,00	74,54	-28,69
65.14	Pier 4 noord	90755,97	433042,38	3,60	5,00	65,00	65,00	65,00	65,00	65,00	65,00	65,00	65,00	65,00	74,54	-28,69
65.14	Pier 4 noord	90774,54	432932,14	3,60	5,00	65,00	65,00	65,00	65,00	65,00	65,00	65,00	65,00	65,00	74,54	-28,69
65.14	Pier 4 noord	90789,16	432979,96	3,60	5,00	65,00	65,00	65,00	65,00	65,00	65,00	65,00	65,00	65,00	74,54	-28,69
65.14	Pier 4 noord	90803,78	433027,78	3,60	5,00	65,00	65,00	65,00	65,00	65,00	65,00	65,00	65,00	65,00	74,54	-28,69
60.03	Pier 4 zuid	90439,83	433034,48	3,60	5,00	60,00	60,00	60,00	60,00	60,00	60,00	60,00	60,00	60,00	69,54	-29,35
60.03	Pier 4 zuid	90473,02	432972,03	3,60	5,00	60,00	60,00	60,00	60,00	60,00	60,00	60,00	60,00	60,00	69,54	-29,35
60.03	Pier 4 zuid	90514,65	432932,70	3,60	5,00	60,00	60,00	60,00	60,00	60,00	60,00	60,00	60,00	60,00	69,54	-29,35
60.03	Pier 4 zuid	90562,48	432918,07	3,60	5,00	60,00	60,00	60,00	60,00	60,00	60,00	60,00	60,00	60,00	69,54	-29,35
60.03	Pier 4 zuid	90610,30	432903,47	3,60	5,00	60,00	60,00	60,00	60,00	60,00	60,00	60,00	60,00	60,00	69,54	-29,35
60.03	Pier 4 zuid	90658,12	432888,83	3,60	5,00	60,00	60,00	60,00	60,00	60,00	60,00	60,00	60,00	60,00	69,54	-29,35
60.03	Pier 4 zuid	90705,93	432874,23	3,60	5,00	60,00	60,00	60,00	60,00	60,00	60,00	60,00	60,00	60,00	69,54	-29,35
60.03	Pier 4 zuid	90753,73	432859,61	3,60	5,00	60,00	60,00	60,00	60,00	60,00	60,00	60,00	60,00	60,00	69,54	-29,35
67.01	RDM-oost west	88628,86	434576,20	3,60	5,00	67,00	67,00	67,00	67,00	67,00	67,00	67,00	67,00	67,00	76,54	-22,68
67.01	RDM-oost west	88608,54	434621,89	3,60	5,00	67,00	67,00	67,00	67,00	67,00	67,00	67,00	67,00	67,00	76,54	-22,68
67.01	RDM-oost west	88674,54	434596,53	3,60	5,00	67,00	67,00	67,00	67,00	67,00	67,00	67,00	67,00	67,00	76,54	-22,68
67.01	RDM-oost west	88654,21	434642,21	3,60	5,00	67,00	67,00	67,00	67,00	67,00	67,00	67,00	67,00	67,00	76,54	-22,68

Model: Kopie van Nieuw model Waal-/Eemhaven - versie 20 september 2010
Model 2025 - EvaluatieT+
Groep: (hoofdgroep)
Lijst van Puntbronnen, voor rekenmethode Industrielawaai - IL

Naam	Omschr.	X	Y	Maaiveld	Hoogte	Lw 31	Lw 63	Lw 125	Lw 250	Lw 500	Lw 1k	Lw 2k	Lw 4k	Lw 8k	Lw Totaal	Red 1k
67.01	RDM-oost west	88720,21	434616,87	3,60	5,00	67,00	67,00	67,00	67,00	67,00	67,00	67,00	67,00	67,00	76,54	-22,68
67.01	RDM-oost west	88699,88	434662,55	3,60	5,00	67,00	67,00	67,00	67,00	67,00	67,00	67,00	67,00	67,00	76,54	-22,68
67.01	RDM-oost west	88765,92	434637,21	3,60	5,00	67,00	67,00	67,00	67,00	67,00	67,00	67,00	67,00	67,00	76,54	-22,68
67.01	RDM-oost west	88745,58	434682,89	3,60	5,00	67,00	67,00	67,00	67,00	67,00	67,00	67,00	67,00	67,00	76,54	-22,68
67.01	RDM-oost west	88811,57	434657,54	3,60	5,00	67,00	67,00	67,00	67,00	67,00	67,00	67,00	67,00	67,00	76,54	-22,68
67.01	RDM-oost west	88791,24	434703,24	3,60	5,00	67,00	67,00	67,00	67,00	67,00	67,00	67,00	67,00	67,00	76,54	-22,68
67.01	RDM-oost west	88617,60	434599,00	3,60	5,00	67,00	67,00	67,00	67,00	67,00	67,00	67,00	67,00	67,00	76,54	-22,68
67.01	RDM-oost west	88663,27	434619,32	3,60	5,00	67,00	67,00	67,00	67,00	67,00	67,00	67,00	67,00	67,00	76,54	-22,68
67.01	RDM-oost west	88708,94	434639,66	3,60	5,00	67,00	67,00	67,00	67,00	67,00	67,00	67,00	67,00	67,00	76,54	-22,68
67.01	RDM-oost west	88754,64	434660,00	3,60	5,00	67,00	67,00	67,00	67,00	67,00	67,00	67,00	67,00	67,00	76,54	-22,68
67.01	RDM-oost west	88800,30	434680,35	3,60	5,00	67,00	67,00	67,00	67,00	67,00	67,00	67,00	67,00	67,00	76,54	-22,68
67.01	RDM-oost west	88650,44	434586,88	3,60	5,00	67,00	67,00	67,00	67,00	67,00	67,00	67,00	67,00	67,00	76,54	-22,68
67.01	RDM-oost west	88630,12	434632,57	3,60	5,00	67,00	67,00	67,00	67,00	67,00	67,00	67,00	67,00	67,00	76,54	-22,68
67.01	RDM-oost west	88696,12	434607,21	3,60	5,00	67,00	67,00	67,00	67,00	67,00	67,00	67,00	67,00	67,00	76,54	-22,68
67.01	RDM-oost west	88675,79	434652,89	3,60	5,00	67,00	67,00	67,00	67,00	67,00	67,00	67,00	67,00	67,00	76,54	-22,68
67.01	RDM-oost west	88741,79	434627,55	3,60	5,00	67,00	67,00	67,00	67,00	67,00	67,00	67,00	67,00	67,00	76,54	-22,68
67.01	RDM-oost west	88721,46	434673,23	3,60	5,00	67,00	67,00	67,00	67,00	67,00	67,00	67,00	67,00	67,00	76,54	-22,68
67.01	RDM-oost west	88787,50	434647,89	3,60	5,00	67,00	67,00	67,00	67,00	67,00	67,00	67,00	67,00	67,00	76,54	-22,68
67.01	RDM-oost west	88767,16	434693,57	3,60	5,00	67,00	67,00	67,00	67,00	67,00	67,00	67,00	67,00	67,00	76,54	-22,68
67.01	RDM-oost west	88639,18	434609,68	3,60	5,00	67,00	67,00	67,00	67,00	67,00	67,00	67,00	67,00	67,00	76,54	-22,68
67.01	RDM-oost west	88684,85	434630,00	3,60	5,00	67,00	67,00	67,00	67,00	67,00	67,00	67,00	67,00	67,00	76,54	-22,68
67.01	RDM-oost west	88730,52	434650,34	3,60	5,00	67,00	67,00	67,00	67,00	67,00	67,00	67,00	67,00	67,00	76,54	-22,68
67.01	RDM-oost west	88776,22	434670,68	3,60	5,00	67,00	67,00	67,00	67,00	67,00	67,00	67,00	67,00	67,00	76,54	-22,68
68.09	Pier 5/6 noord-west	88832,06	434207,27	3,60	5,00	68,00	68,00	68,00	68,00	68,00	68,00	68,00	68,00	68,00	77,54	-27,87
68.09	Pier 5/6 noord-west	88809,37	434251,81	3,60	5,00	68,00	68,00	68,00	68,00	68,00	68,00	68,00	68,00	68,00	77,54	-27,87
68.09	Pier 5/6 noord-west	88786,67	434296,38	3,60	5,00	68,00	68,00	68,00	68,00	68,00	68,00	68,00	68,00	68,00	77,54	-27,87
68.09	Pier 5/6 noord-west	88876,61	434229,97	3,60	5,00	68,00	68,00	68,00	68,00	68,00	68,00	68,00	68,00	68,00	77,54	-27,87
68.09	Pier 5/6 noord-west	88853,90	434274,54	3,60	5,00	68,00	68,00	68,00	68,00	68,00	68,00	68,00	68,00	68,00	77,54	-27,87
68.09	Pier 5/6 noord-west	88831,21	434319,08	3,60	5,00	68,00	68,00	68,00	68,00	68,00	68,00	68,00	68,00	68,00	77,54	-27,87
68.09	Pier 5/6 noord-west	88921,17	434252,67	3,60	5,00	68,00	68,00	68,00	68,00	68,00	68,00	68,00	68,00	68,00	77,54	-27,87
68.09	Pier 5/6 noord-west	88898,48	434297,23	3,60	5,00	68,00	68,00	68,00	68,00	68,00	68,00	68,00	68,00	68,00	77,54	-27,87
68.09	Pier 5/6 noord-west	88875,77	434341,76	3,60	5,00	68,00	68,00	68,00	68,00	68,00	68,00	68,00	68,00	68,00	77,54	-27,87
68.09	Pier 5/6 noord-west	88965,72	434275,37	3,60	5,00	68,00	68,00	68,00	68,00	68,00	68,00	68,00	68,00	68,00	77,54	-27,87
68.09	Pier 5/6 noord-west	88943,01	434319,91	3,60	5,00	68,00	68,00	68,00	68,00	68,00	68,00	68,00	68,00	68,00	77,54	-27,87
68.09	Pier 5/6 noord-west	88920,31	434364,46	3,60	5,00	68,00	68,00	68,00	68,00	68,00	68,00	68,00	68,00	68,00	77,54	-27,87
68.09	Pier 5/6 noord-west	89010,27	434298,07	3,60	5,00	68,00	68,00	68,00	68,00	68,00	68,00	68,00	68,00	68,00	77,54	-27,87
68.09	Pier 5/6 noord-west	88987,56	434342,62	3,60	5,00	68,00	68,00	68,00	68,00	68,00	68,00	68,00	68,00	68,00	77,54	-27,87
68.09	Pier 5/6 noord-west	88964,86	434387,17	3,60	5,00	68,00	68,00	68,00	68,00	68,00	68,00	68,00	68,00	68,00	77,54	-27,87
68.09	Pier 5/6 noord-west	89054,81	434320,78	3,60	5,00	68,00	68,00	68,00	68,00	68,00	68,00	68,00	68,00	68,00	77,54	-27,87
68.09	Pier 5/6 noord-west	89032,10	434365,32	3,60	5,00	68,00	68,00	68,00	68,00	68,00	68,00	68,00	68,00	68,00	77,54	-27,87
68.09	Pier 5/6 noord-west	89009,42	434409,87	3,60	5,00	68,00	68,00	68,00	68,00	68,00	68,00	68,00	68,00	68,00	77,54	-27,87
68.09	Pier 5/6 noord-west	89099,36	434343,47	3,60	5,00	68,00	68,00	68,00	68,00	68,00	68,00	68,00	68,00	68,00	77,54	-27,87
68.09	Pier 5/6 noord-west	89076,66	434388,01	3,60	5,00	68,00	68,00	68,00	68,00	68,00	68,00	68,00	68,00	68,00	77,54	-27,87
68.09	Pier 5/6 noord-west	89053,95	434432,57	3,60	5,00	68,00	68,00	68,00	68,00	68,00	68,00	68,00	68,00	68,00	77,54	-27,87
68.09	Pier 5/6 noord-west	89143,92	434366,16	3,60	5,00	68,00	68,00	68,00	68,00	68,00	68,00	68,00	68,00	68,00	77,54	-27,87
68.09	Pier 5/6 noord-west	89121,22	434410,71	3,60	5,00	68,00	68,00	68,00	68,00	68,00	68,00	68,00	68,00	68,00	77,54	-27,87
68.09	Pier 5/6 noord-west	89098,51	434455,27	3,60	5,00	68,00	68,00	68,00	68,00	68,00	68,00	68,00	68,00	68,00	77,54	-27,87
68.09	Pier 5/6 noord-west	88767,48	434340,70	3,60	5,00	68,00	68,00	68,00	68,00	68,00	68,00	68,00	68,00	68,00	77,54	-27,87
68.09	Pier 5/6 noord-west	88744,78	434385,27	3,60	5,00	68,00	68,00	68,00	68,00	68,00	68,00	68,00	68,00	68,00	77,54	-27,87

Model: Kopie van Nieuw model Waal-/Eemhaven - versie 20 september 2010
Model 2025 - EvaluatieT+
Groep: (hoofdgroep)
Lijst van Puntbronnen, voor rekenmethode Industrielawaai - IL

Naam	Omschr.	X	Y	Maaiveld	Hoogte	Lw 31	Lw 63	Lw 125	Lw 250	Lw 500	Lw 1k	Lw 2k	Lw 4k	Lw 8k	Lw Totaal	Red 1k
68.09	Pier 5/6 noord-west	88812,01	434363,43	3,60	5,00	68,00	68,00	68,00	68,00	68,00	68,00	68,00	68,00	68,00	77,54	-27,87
68.09	Pier 5/6 noord-west	88789,32	434407,97	3,60	5,00	68,00	68,00	68,00	68,00	68,00	68,00	68,00	68,00	68,00	77,54	-27,87
68.09	Pier 5/6 noord-west	88856,59	434386,12	3,60	5,00	68,00	68,00	68,00	68,00	68,00	68,00	68,00	68,00	68,00	77,54	-27,87
68.09	Pier 5/6 noord-west	88833,88	434430,65	3,60	5,00	68,00	68,00	68,00	68,00	68,00	68,00	68,00	68,00	68,00	77,54	-27,87
68.09	Pier 5/6 noord-west	88901,12	434408,80	3,60	5,00	68,00	68,00	68,00	68,00	68,00	68,00	68,00	68,00	68,00	77,54	-27,87
68.09	Pier 5/6 noord-west	88878,42	434453,35	3,60	5,00	68,00	68,00	68,00	68,00	68,00	68,00	68,00	68,00	68,00	77,54	-27,87
68.09	Pier 5/6 noord-west	88945,67	434431,51	3,60	5,00	68,00	68,00	68,00	68,00	68,00	68,00	68,00	68,00	68,00	77,54	-27,87
68.09	Pier 5/6 noord-west	88922,97	434476,06	3,60	5,00	68,00	68,00	68,00	68,00	68,00	68,00	68,00	68,00	68,00	77,54	-27,87
68.09	Pier 5/6 noord-west	88990,21	434454,21	3,60	5,00	68,00	68,00	68,00	68,00	68,00	68,00	68,00	68,00	68,00	77,54	-27,87
68.09	Pier 5/6 noord-west	88967,53	434498,76	3,60	5,00	68,00	68,00	68,00	68,00	68,00	68,00	68,00	68,00	68,00	77,54	-27,87
68.09	Pier 5/6 noord-west	89034,77	434476,90	3,60	5,00	68,00	68,00	68,00	68,00	68,00	68,00	68,00	68,00	68,00	77,54	-27,87
68.09	Pier 5/6 noord-west	89012,06	434521,46	3,60	5,00	68,00	68,00	68,00	68,00	68,00	68,00	68,00	68,00	68,00	77,54	-27,87
68.09	Pier 5/6 noord-west	89079,33	434499,60	3,60	5,00	68,00	68,00	68,00	68,00	68,00	68,00	68,00	68,00	68,00	77,54	-27,87
68.09	Pier 5/6 noord-west	89056,62	434544,16	3,60	5,00	68,00	68,00	68,00	68,00	68,00	68,00	68,00	68,00	68,00	77,54	-27,87
68.09	Pier 5/6 noord-west	88790,58	434187,80	3,60	5,00	68,00	68,00	68,00	68,00	68,00	68,00	68,00	68,00	68,00	77,54	-27,87
68.09	Pier 5/6 noord-west	88767,89	434232,34	3,60	5,00	68,00	68,00	68,00	68,00	68,00	68,00	68,00	68,00	68,00	77,54	-27,87
68.09	Pier 5/6 noord-west	88745,19	434276,91	3,60	5,00	68,00	68,00	68,00	68,00	68,00	68,00	68,00	68,00	68,00	77,54	-27,87
68.09	Pier 5/6 noord-west	88726,00	434321,23	3,60	5,00	68,00	68,00	68,00	68,00	68,00	68,00	68,00	68,00	68,00	77,54	-27,87
68.09	Pier 5/6 noord-west	88703,30	434365,80	3,60	5,00	68,00	68,00	68,00	68,00	68,00	68,00	68,00	68,00	68,00	77,54	-27,87
68.10	Pier 5/6 noord-oost	89188,46	434388,87	3,60	5,00	68,00	68,00	68,00	68,00	68,00	68,00	68,00	68,00	68,00	77,54	-28,13
68.10	Pier 5/6 noord-oost	89165,76	434433,42	3,60	5,00	68,00	68,00	68,00	68,00	68,00	68,00	68,00	68,00	68,00	77,54	-28,13
68.10	Pier 5/6 noord-oost	89143,07	434477,96	3,60	5,00	68,00	68,00	68,00	68,00	68,00	68,00	68,00	68,00	68,00	77,54	-28,13
68.10	Pier 5/6 noord-oost	89233,01	434411,57	3,60	5,00	68,00	68,00	68,00	68,00	68,00	68,00	68,00	68,00	68,00	77,54	-28,13
68.10	Pier 5/6 noord-oost	89210,32	434456,12	3,60	5,00	68,00	68,00	68,00	68,00	68,00	68,00	68,00	68,00	68,00	77,54	-28,13
68.10	Pier 5/6 noord-oost	89187,60	434500,67	3,60	5,00	68,00	68,00	68,00	68,00	68,00	68,00	68,00	68,00	68,00	77,54	-28,13
68.10	Pier 5/6 noord-oost	89277,56	434434,26	3,60	5,00	68,00	68,00	68,00	68,00	68,00	68,00	68,00	68,00	68,00	77,54	-28,13
68.10	Pier 5/6 noord-oost	89254,86	434478,81	3,60	5,00	68,00	68,00	68,00	68,00	68,00	68,00	68,00	68,00	68,00	77,54	-28,13
68.10	Pier 5/6 noord-oost	89232,17	434523,36	3,60	5,00	68,00	68,00	68,00	68,00	68,00	68,00	68,00	68,00	68,00	77,54	-28,13
68.10	Pier 5/6 noord-oost	89322,12	434456,96	3,60	5,00	68,00	68,00	68,00	68,00	68,00	68,00	68,00	68,00	68,00	77,54	-28,13
68.10	Pier 5/6 noord-oost	89299,41	434501,51	3,60	5,00	68,00	68,00	68,00	68,00	68,00	68,00	68,00	68,00	68,00	77,54	-28,13
68.10	Pier 5/6 noord-oost	89276,71	434546,05	3,60	5,00	68,00	68,00	68,00	68,00	68,00	68,00	68,00	68,00	68,00	77,54	-28,13
68.10	Pier 5/6 noord-oost	89366,67	434479,65	3,60	5,00	68,00	68,00	68,00	68,00	68,00	68,00	68,00	68,00	68,00	77,54	-28,13
68.10	Pier 5/6 noord-oost	89343,97	434524,21	3,60	5,00	68,00	68,00	68,00	68,00	68,00	68,00	68,00	68,00	68,00	77,54	-28,13
68.10	Pier 5/6 noord-oost	89321,27	434568,77	3,60	5,00	68,00	68,00	68,00	68,00	68,00	68,00	68,00	68,00	68,00	77,54	-28,13
68.10	Pier 5/6 noord-oost	89411,21	434502,36	3,60	5,00	68,00	68,00	68,00	68,00	68,00	68,00	68,00	68,00	68,00	77,54	-28,13
68.10	Pier 5/6 noord-oost	89388,52	434546,91	3,60	5,00	68,00	68,00	68,00	68,00	68,00	68,00	68,00	68,00	68,00	77,54	-28,13
68.10	Pier 5/6 noord-oost	89365,82	434591,46	3,60	5,00	68,00	68,00	68,00	68,00	68,00	68,00	68,00	68,00	68,00	77,54	-28,13
68.10	Pier 5/6 noord-oost	89455,77	434525,06	3,60	5,00	68,00	68,00	68,00	68,00	68,00	68,00	68,00	68,00	68,00	77,54	-28,13
68.10	Pier 5/6 noord-oost	89433,07	434569,62	3,60	5,00	68,00	68,00	68,00	68,00	68,00	68,00	68,00	68,00	68,00	77,54	-28,13
68.10	Pier 5/6 noord-oost	89410,37	434614,16	3,60	5,00	68,00	68,00	68,00	68,00	68,00	68,00	68,00	68,00	68,00	77,54	-28,13
68.10	Pier 5/6 noord-oost	89123,87	434522,31	3,60	5,00	68,00	68,00	68,00	68,00	68,00	68,00	68,00	68,00	68,00	77,54	-28,13
68.10	Pier 5/6 noord-oost	89101,18	434566,85	3,60	5,00	68,00	68,00	68,00	68,00	68,00	68,00	68,00	68,00	68,00	77,54	-28,13
68.10	Pier 5/6 noord-oost	89168,43	434545,01	3,60	5,00	68,00	68,00	68,00	68,00	68,00	68,00	68,00	68,00	68,00	77,54	-28,13
68.10	Pier 5/6 noord-oost	89145,71	434589,56	3,60	5,00	68,00	68,00	68,00	68,00	68,00	68,00	68,00	68,00	68,00	77,54	-28,13
68.10	Pier 5/6 noord-oost	89212,97	434567,70	3,60	5,00	68,00	68,00	68,00	68,00	68,00	68,00	68,00	68,00	68,00	77,54	-28,13
68.10	Pier 5/6 noord-oost	89190,28	434612,25	3,60	5,00	68,00	68,00	68,00	68,00	68,00	68,00	68,00	68,00	68,00	77,54	-28,13
68.10	Pier 5/6 noord-oost	89257,52	434590,40	3,60	5,00	68,00	68,00	68,00	68,00	68,00	68,00	68,00	68,00	68,00	77,54	-28,13
68.10	Pier 5/6 noord-oost	89234,82	434634,94	3,60	5,00	68,00	68,00	68,00	68,00	68,00	68,00	68,00	68,00	68,00	77,54	-28,13
68.10	Pier 5/6 noord-oost	89302,08	434613,10	3,60	5,00	68,00	68,00	68,00	68,00	68,00	68,00	68,00	68,00	68,00	77,54	-28,13

Model: Kopie van Nieuw model Waal-/Eemhaven - versie 20 september 2010
Model 2025 - EvaluatieT+
Groep: (hoofdgroep)
Lijst van Puntbronnen, voor rekenmethode Industrielawaai - IL

Naam	Omschr.	X	Y	Maaiveld	Hoogte	Lw 31	Lw 63	Lw 125	Lw 250	Lw 500	Lw 1k	Lw 2k	Lw 4k	Lw 8k	Lw Totaal	Red 1k
68.10	Pier 5/6 noord-oost	89346,63	434635,80	3,60	5,00	68,00	68,00	68,00	68,00	68,00	68,00	68,00	68,00	68,00	77,54	-28,13
68.03	Pier 5/6 zuid-west	88901,00	433961,81	3,60	5,00	68,00	68,00	68,00	68,00	68,00	68,00	68,00	68,00	68,00	77,54	-28,01
68.03	Pier 5/6 zuid-west	88878,31	434006,36	3,60	5,00	68,00	68,00	68,00	68,00	68,00	68,00	68,00	68,00	68,00	77,54	-28,01
68.03	Pier 5/6 zuid-west	88855,61	434050,92	3,60	5,00	68,00	68,00	68,00	68,00	68,00	68,00	68,00	68,00	68,00	77,54	-28,01
68.03	Pier 5/6 zuid-west	88945,55	433984,51	3,60	5,00	68,00	68,00	68,00	68,00	68,00	68,00	68,00	68,00	68,00	77,54	-28,01
68.03	Pier 5/6 zuid-west	88922,85	434029,07	3,60	5,00	68,00	68,00	68,00	68,00	68,00	68,00	68,00	68,00	68,00	77,54	-28,01
68.03	Pier 5/6 zuid-west	88900,15	434073,63	3,60	5,00	68,00	68,00	68,00	68,00	68,00	68,00	68,00	68,00	68,00	77,54	-28,01
68.03	Pier 5/6 zuid-west	88877,46	434118,17	3,60	5,00	68,00	68,00	68,00	68,00	68,00	68,00	68,00	68,00	68,00	77,54	-28,01
68.03	Pier 5/6 zuid-west	88854,76	434162,72	3,60	5,00	68,00	68,00	68,00	68,00	68,00	68,00	68,00	68,00	68,00	77,54	-28,01
68.03	Pier 5/6 zuid-west	88990,12	434007,21	3,60	5,00	68,00	68,00	68,00	68,00	68,00	68,00	68,00	68,00	68,00	77,54	-28,01
68.03	Pier 5/6 zuid-west	88967,42	434051,77	3,60	5,00	68,00	68,00	68,00	68,00	68,00	68,00	68,00	68,00	68,00	77,54	-28,01
68.03	Pier 5/6 zuid-west	88944,72	434096,32	3,60	5,00	68,00	68,00	68,00	68,00	68,00	68,00	68,00	68,00	68,00	77,54	-28,01
68.03	Pier 5/6 zuid-west	88922,01	434140,86	3,60	5,00	68,00	68,00	68,00	68,00	68,00	68,00	68,00	68,00	68,00	77,54	-28,01
68.03	Pier 5/6 zuid-west	88899,30	434185,41	3,60	5,00	68,00	68,00	68,00	68,00	68,00	68,00	68,00	68,00	68,00	77,54	-28,01
68.03	Pier 5/6 zuid-west	89034,65	434029,91	3,60	5,00	68,00	68,00	68,00	68,00	68,00	68,00	68,00	68,00	68,00	77,54	-28,01
68.03	Pier 5/6 zuid-west	89011,96	434074,47	3,60	5,00	68,00	68,00	68,00	68,00	68,00	68,00	68,00	68,00	68,00	77,54	-28,01
68.03	Pier 5/6 zuid-west	88989,27	434119,01	3,60	5,00	68,00	68,00	68,00	68,00	68,00	68,00	68,00	68,00	68,00	77,54	-28,01
68.03	Pier 5/6 zuid-west	88966,56	434163,57	3,60	5,00	68,00	68,00	68,00	68,00	68,00	68,00	68,00	68,00	68,00	77,54	-28,01
68.03	Pier 5/6 zuid-west	88943,87	434208,12	3,60	5,00	68,00	68,00	68,00	68,00	68,00	68,00	68,00	68,00	68,00	77,54	-28,01
68.03	Pier 5/6 zuid-west	89079,20	434052,60	3,60	5,00	68,00	68,00	68,00	68,00	68,00	68,00	68,00	68,00	68,00	77,54	-28,01
68.03	Pier 5/6 zuid-west	89056,51	434097,17	3,60	5,00	68,00	68,00	68,00	68,00	68,00	68,00	68,00	68,00	68,00	77,54	-28,01
68.03	Pier 5/6 zuid-west	89033,81	434141,72	3,60	5,00	68,00	68,00	68,00	68,00	68,00	68,00	68,00	68,00	68,00	77,54	-28,01
68.03	Pier 5/6 zuid-west	89011,11	434186,27	3,60	5,00	68,00	68,00	68,00	68,00	68,00	68,00	68,00	68,00	68,00	77,54	-28,01
68.03	Pier 5/6 zuid-west	88988,41	434230,82	3,60	5,00	68,00	68,00	68,00	68,00	68,00	68,00	68,00	68,00	68,00	77,54	-28,01
68.03	Pier 5/6 zuid-west	89123,77	434075,31	3,60	5,00	68,00	68,00	68,00	68,00	68,00	68,00	68,00	68,00	68,00	77,54	-28,01
68.03	Pier 5/6 zuid-west	89101,06	434119,86	3,60	5,00	68,00	68,00	68,00	68,00	68,00	68,00	68,00	68,00	68,00	77,54	-28,01
68.03	Pier 5/6 zuid-west	89078,36	434164,42	3,60	5,00	68,00	68,00	68,00	68,00	68,00	68,00	68,00	68,00	68,00	77,54	-28,01
68.03	Pier 5/6 zuid-west	89055,67	434208,97	3,60	5,00	68,00	68,00	68,00	68,00	68,00	68,00	68,00	68,00	68,00	77,54	-28,01
68.03	Pier 5/6 zuid-west	89032,96	434253,51	3,60	5,00	68,00	68,00	68,00	68,00	68,00	68,00	68,00	68,00	68,00	77,54	-28,01
68.03	Pier 5/6 zuid-west	89168,31	434098,03	3,60	5,00	68,00	68,00	68,00	68,00	68,00	68,00	68,00	68,00	68,00	77,54	-28,01
68.03	Pier 5/6 zuid-west	89145,61	434142,57	3,60	5,00	68,00	68,00	68,00	68,00	68,00	68,00	68,00	68,00	68,00	77,54	-28,01
68.03	Pier 5/6 zuid-west	89122,92	434187,10	3,60	5,00	68,00	68,00	68,00	68,00	68,00	68,00	68,00	68,00	68,00	77,54	-28,01
68.03	Pier 5/6 zuid-west	89100,21	434231,66	3,60	5,00	68,00	68,00	68,00	68,00	68,00	68,00	68,00	68,00	68,00	77,54	-28,01
68.03	Pier 5/6 zuid-west	89077,52	434276,22	3,60	5,00	68,00	68,00	68,00	68,00	68,00	68,00	68,00	68,00	68,00	77,54	-28,01
68.03	Pier 5/6 zuid-west	89212,87	434120,72	3,60	5,00	68,00	68,00	68,00	68,00	68,00	68,00	68,00	68,00	68,00	77,54	-28,01
68.03	Pier 5/6 zuid-west	89190,18	434165,25	3,60	5,00	68,00	68,00	68,00	68,00	68,00	68,00	68,00	68,00	68,00	77,54	-28,01
68.03	Pier 5/6 zuid-west	89167,46	434209,81	3,60	5,00	68,00	68,00	68,00	68,00	68,00	68,00	68,00	68,00	68,00	77,54	-28,01
68.03	Pier 5/6 zuid-west	89144,76	434254,36	3,60	5,00	68,00	68,00	68,00	68,00	68,00	68,00	68,00	68,00	68,00	77,54	-28,01
68.03	Pier 5/6 zuid-west	89122,08	434298,92	3,60	5,00	68,00	68,00	68,00	68,00	68,00	68,00	68,00	68,00	68,00	77,54	-28,01
68.03	Pier 5/6 zuid-west	89257,42	434143,41	3,60	5,00	68,00	68,00	68,00	68,00	68,00	68,00	68,00	68,00	68,00	77,54	-28,01
68.03	Pier 5/6 zuid-west	89234,72	434187,96	3,60	5,00	68,00	68,00	68,00	68,00	68,00	68,00	68,00	68,00	68,00	77,54	-28,01
68.03	Pier 5/6 zuid-west	89212,01	434232,51	3,60	5,00	68,00	68,00	68,00	68,00	68,00	68,00	68,00	68,00	68,00	77,54	-28,01
68.03	Pier 5/6 zuid-west	89189,31	434277,06	3,60	5,00	68,00	68,00	68,00	68,00	68,00	68,00	68,00	68,00	68,00	77,54	-28,01
68.03	Pier 5/6 zuid-west	89166,62	434321,62	3,60	5,00	68,00	68,00	68,00	68,00	68,00	68,00	68,00	68,00	68,00	77,54	-28,01
68.03	Pier 5/6 zuid-west	88832,13	434097,33	3,60	5,00	68,00	68,00	68,00	68,00	68,00	68,00	68,00	68,00	68,00	77,54	-28,01
68.03	Pier 5/6 zuid-west	88809,43	434141,88	3,60	5,00	68,00	68,00	68,00	68,00	68,00	68,00	68,00	68,00	68,00	77,54	-28,01
68.05	Pier 7 Entreegebied	88837,12	433745,19	3,60	5,00	68,00	68,00	68,00	68,00	68,00	68,00	68,00	68,00	68,00	77,54	-28,56
68.05	Pier 7 Entreegebied	88865,86	433942,28	3,60	5,00	68,00	68,00	68,00	68,00	68,00	68,00	68,00	68,00	68,00	77,54	-28,56
68.05	Pier 7 Entreegebied	88822,29	433674,95	3,60	5,00	68,00	68,00	68,00	68,00	68,00	68,00	68,00	68,00	68,00	77,54	-28,56

Model: Kopie van Nieuw model Waal-/Eemhaven - versie 20 september 2010
Model 2025 - EvaluatieT+
Groep: (hoofdgroep)
Lijst van Puntbronnen, voor rekenmethode Industrielawaai - IL

Naam	Omschr.	X	Y	Maaiveld	Hoogte	Lw 31	Lw 63	Lw 125	Lw 250	Lw 500	Lw 1k	Lw 2k	Lw 4k	Lw 8k	Lw Totaal	Red 1k
68.05	Pier 7 Entreegebied	88799,60	433719,49	3,60	5,00	68,00	68,00	68,00	68,00	68,00	68,00	68,00	68,00	68,00	77,54	-28,56
68.05	Pier 7 Entreegebied	88836,94	433855,43	3,60	5,00	68,00	68,00	68,00	68,00	68,00	68,00	68,00	68,00	68,00	77,54	-28,56
68.05	Pier 7 Entreegebied	88917,10	433896,77	3,60	5,00	68,00	68,00	68,00	68,00	68,00	68,00	68,00	68,00	68,00	77,54	-28,56
68.05	Pier 7 Entreegebied	88882,52	433656,08	3,60	5,00	68,00	68,00	68,00	68,00	68,00	68,00	68,00	68,00	68,00	77,54	-28,56
68.05	Pier 7 Entreegebied	88859,82	433700,64	3,60	5,00	68,00	68,00	68,00	68,00	68,00	68,00	68,00	68,00	68,00	77,54	-28,56
68.05	Pier 7 Entreegebied	88904,36	433723,34	3,60	5,00	68,00	68,00	68,00	68,00	68,00	68,00	68,00	68,00	68,00	77,54	-28,56
68.05	Pier 7 Entreegebied	88881,67	433767,88	3,60	5,00	68,00	68,00	68,00	68,00	68,00	68,00	68,00	68,00	68,00	77,54	-28,56
68.05	Pier 7 Entreegebied	88858,96	433812,44	3,60	5,00	68,00	68,00	68,00	68,00	68,00	68,00	68,00	68,00	68,00	77,54	-28,56
68.05	Pier 7 Entreegebied	88948,91	433746,04	3,60	5,00	68,00	68,00	68,00	68,00	68,00	68,00	68,00	68,00	68,00	77,54	-28,56
68.05	Pier 7 Entreegebied	88926,21	433790,59	3,60	5,00	68,00	68,00	68,00	68,00	68,00	68,00	68,00	68,00	68,00	77,54	-28,56
68.05	Pier 7 Entreegebied	88903,51	433835,14	3,60	5,00	68,00	68,00	68,00	68,00	68,00	68,00	68,00	68,00	68,00	77,54	-28,56
68.05	Pier 7 Entreegebied	88880,81	433879,69	3,60	5,00	68,00	68,00	68,00	68,00	68,00	68,00	68,00	68,00	68,00	77,54	-28,56
68.05	Pier 7 Entreegebied	88979,00	433707,02	3,60	5,00	68,00	68,00	68,00	68,00	68,00	68,00	68,00	68,00	68,00	77,54	-28,56
68.05	Pier 7 Entreegebied	88813,80	433785,35	3,60	5,00	68,00	68,00	68,00	68,00	68,00	68,00	68,00	68,00	68,00	77,54	-28,56
68.05	Pier 7 Entreegebied	88843,81	433631,57	3,60	5,00	68,00	68,00	68,00	68,00	68,00	68,00	68,00	68,00	68,00	77,54	-28,56
68.05	Pier 7 Entreegebied	88921,01	433688,45	3,60	5,00	68,00	68,00	68,00	68,00	68,00	68,00	68,00	68,00	68,00	77,54	-28,56
68.05	Pier 7 Entreegebied	88939,99	433849,18	3,60	5,00	68,00	68,00	68,00	68,00	68,00	68,00	68,00	68,00	68,00	77,54	-28,56
68.04	Pier 5/6 zuid-oost	89301,96	434166,12	3,60	5,00	68,00	68,00	68,00	68,00	68,00	68,00	68,00	68,00	68,00	77,54	-28,49
68.04	Pier 5/6 zuid-oost	89279,27	434210,67	3,60	5,00	68,00	68,00	68,00	68,00	68,00	68,00	68,00	68,00	68,00	77,54	-28,49
68.04	Pier 5/6 zuid-oost	89256,56	434255,22	3,60	5,00	68,00	68,00	68,00	68,00	68,00	68,00	68,00	68,00	68,00	77,54	-28,49
68.04	Pier 5/6 zuid-oost	89233,85	434299,76	3,60	5,00	68,00	68,00	68,00	68,00	68,00	68,00	68,00	68,00	68,00	77,54	-28,49
68.04	Pier 5/6 zuid-oost	89211,15	434344,32	3,60	5,00	68,00	68,00	68,00	68,00	68,00	68,00	68,00	68,00	68,00	77,54	-28,49
68.04	Pier 5/6 zuid-oost	89346,52	434188,82	3,60	5,00	68,00	68,00	68,00	68,00	68,00	68,00	68,00	68,00	68,00	77,54	-28,49
68.04	Pier 5/6 zuid-oost	89323,82	434233,35	3,60	5,00	68,00	68,00	68,00	68,00	68,00	68,00	68,00	68,00	68,00	77,54	-28,49
68.04	Pier 5/6 zuid-oost	89301,11	434277,92	3,60	5,00	68,00	68,00	68,00	68,00	68,00	68,00	68,00	68,00	68,00	77,54	-28,49
68.04	Pier 5/6 zuid-oost	89278,41	434322,46	3,60	5,00	68,00	68,00	68,00	68,00	68,00	68,00	68,00	68,00	68,00	77,54	-28,49
68.04	Pier 5/6 zuid-oost	89255,71	434367,02	3,60	5,00	68,00	68,00	68,00	68,00	68,00	68,00	68,00	68,00	68,00	77,54	-28,49
68.04	Pier 5/6 zuid-oost	89391,05	434211,52	3,60	5,00	68,00	68,00	68,00	68,00	68,00	68,00	68,00	68,00	68,00	77,54	-28,49
68.04	Pier 5/6 zuid-oost	89368,35	434256,07	3,60	5,00	68,00	68,00	68,00	68,00	68,00	68,00	68,00	68,00	68,00	77,54	-28,49
68.04	Pier 5/6 zuid-oost	89345,66	434300,60	3,60	5,00	68,00	68,00	68,00	68,00	68,00	68,00	68,00	68,00	68,00	77,54	-28,49
68.04	Pier 5/6 zuid-oost	89322,96	434345,15	3,60	5,00	68,00	68,00	68,00	68,00	68,00	68,00	68,00	68,00	68,00	77,54	-28,49
68.04	Pier 5/6 zuid-oost	89300,27	434389,72	3,60	5,00	68,00	68,00	68,00	68,00	68,00	68,00	68,00	68,00	68,00	77,54	-28,49
68.04	Pier 5/6 zuid-oost	89435,62	434234,22	3,60	5,00	68,00	68,00	68,00	68,00	68,00	68,00	68,00	68,00	68,00	77,54	-28,49
68.04	Pier 5/6 zuid-oost	89412,91	434278,76	3,60	5,00	68,00	68,00	68,00	68,00	68,00	68,00	68,00	68,00	68,00	77,54	-28,49
68.04	Pier 5/6 zuid-oost	89390,21	434323,32	3,60	5,00	68,00	68,00	68,00	68,00	68,00	68,00	68,00	68,00	68,00	77,54	-28,49
68.04	Pier 5/6 zuid-oost	89367,52	434367,85	3,60	5,00	68,00	68,00	68,00	68,00	68,00	68,00	68,00	68,00	68,00	77,54	-28,49
68.04	Pier 5/6 zuid-oost	89344,81	434412,41	3,60	5,00	68,00	68,00	68,00	68,00	68,00	68,00	68,00	68,00	68,00	77,54	-28,49
68.04	Pier 5/6 zuid-oost	89480,16	434256,91	3,60	5,00	68,00	68,00	68,00	68,00	68,00	68,00	68,00	68,00	68,00	77,54	-28,49
68.04	Pier 5/6 zuid-oost	89457,46	434301,47	3,60	5,00	68,00	68,00	68,00	68,00	68,00	68,00	68,00	68,00	68,00	77,54	-28,49
68.04	Pier 5/6 zuid-oost	89434,76	434346,01	3,60	5,00	68,00	68,00	68,00	68,00	68,00	68,00	68,00	68,00	68,00	77,54	-28,49
68.04	Pier 5/6 zuid-oost	89412,06	434390,57	3,60	5,00	68,00	68,00	68,00	68,00	68,00	68,00	68,00	68,00	68,00	77,54	-28,49
68.04	Pier 5/6 zuid-oost	89389,37	434435,12	3,60	5,00	68,00	68,00	68,00	68,00	68,00	68,00	68,00	68,00	68,00	77,54	-28,49
68.04	Pier 5/6 zuid-oost	89524,72	434279,61	3,60	5,00	68,00	68,00	68,00	68,00	68,00	68,00	68,00	68,00	68,00	77,54	-28,49
68.04	Pier 5/6 zuid-oost	89502,02	434324,17	3,60	5,00	68,00	68,00	68,00	68,00	68,00	68,00	68,00	68,00	68,00	77,54	-28,49
68.04	Pier 5/6 zuid-oost	89479,32	434368,72	3,60	5,00	68,00	68,00	68,00	68,00	68,00	68,00	68,00	68,00	68,00	77,54	-28,49
68.04	Pier 5/6 zuid-oost	89456,61	434413,27	3,60	5,00	68,00	68,00	68,00	68,00	68,00	68,00	68,00	68,00	68,00	77,54	-28,49
68.04	Pier 5/6 zuid-oost	89433,91	434457,81	3,60	5,00	68,00	68,00	68,00	68,00	68,00	68,00	68,00	68,00	68,00	77,54	-28,49
68.04	Pier 5/6 zuid-oost	89569,27	434302,31	3,60	5,00	68,00	68,00	68,00	68,00	68,00	68,00	68,00	68,00	68,00	77,54	-28,49
68.04	Pier 5/6 zuid-oost	89546,56	434346,86	3,60	5,00	68,00	68,00	68,00	68,00	68,00	68,00	68,00	68,00	68,00	77,54	-28,49

Model: Kopie van Nieuw model Waal-/Eemhaven - versie 20 september 2010
Model 2025 - EvaluatieT+
Groep: (hoofdgroep)
Lijst van Puntbronnen, voor rekenmethode Industrielaaai - IL

Naam	Omschr.	X	Y	Maaiveld	Hoogte	Lw 31	Lw 63	Lw 125	Lw 250	Lw 500	Lw 1k	Lw 2k	Lw 4k	Lw 8k	Lw Totaal	Red 1k
68.04	Pier 5/6 zuid-oost	89523,86	434391,39	3,60	5,00	68,00	68,00	68,00	68,00	68,00	68,00	68,00	68,00	68,00	77,54	-28,49
68.04	Pier 5/6 zuid-oost	89501,18	434435,98	3,60	5,00	68,00	68,00	68,00	68,00	68,00	68,00	68,00	68,00	68,00	77,54	-28,49
68.04	Pier 5/6 zuid-oost	89478,48	434480,51	3,60	5,00	68,00	68,00	68,00	68,00	68,00	68,00	68,00	68,00	68,00	77,54	-28,49
68.06	Pier 7 west	89082,18	433679,59	3,60	5,00	68,00	68,00	68,00	68,00	68,00	68,00	68,00	68,00	68,00	77,54	-28,64
68.06	Pier 7 west	89064,06	433715,77	3,60	5,00	68,00	68,00	68,00	68,00	68,00	68,00	68,00	68,00	68,00	77,54	-28,64
68.06	Pier 7 west	89041,37	433760,31	3,60	5,00	68,00	68,00	68,00	68,00	68,00	68,00	68,00	68,00	68,00	77,54	-28,64
68.06	Pier 7 west	89131,30	433693,91	3,60	5,00	68,00	68,00	68,00	68,00	68,00	68,00	68,00	68,00	68,00	77,54	-28,64
68.06	Pier 7 west	89108,61	433738,47	3,60	5,00	68,00	68,00	68,00	68,00	68,00	68,00	68,00	68,00	68,00	77,54	-28,64
68.06	Pier 7 west	89085,90	433783,04	3,60	5,00	68,00	68,00	68,00	68,00	68,00	68,00	68,00	68,00	68,00	77,54	-28,64
68.06	Pier 7 west	89198,56	433672,07	3,60	5,00	68,00	68,00	68,00	68,00	68,00	68,00	68,00	68,00	68,00	77,54	-28,64
68.06	Pier 7 west	89175,87	433716,62	3,60	5,00	68,00	68,00	68,00	68,00	68,00	68,00	68,00	68,00	68,00	77,54	-28,64
68.06	Pier 7 west	89153,17	433761,17	3,60	5,00	68,00	68,00	68,00	68,00	68,00	68,00	68,00	68,00	68,00	77,54	-28,64
68.06	Pier 7 west	89130,48	433805,73	3,60	5,00	68,00	68,00	68,00	68,00	68,00	68,00	68,00	68,00	68,00	77,54	-28,64
68.06	Pier 7 west	89243,11	433694,77	3,60	5,00	68,00	68,00	68,00	68,00	68,00	68,00	68,00	68,00	68,00	77,54	-28,64
68.06	Pier 7 west	89220,41	433739,32	3,60	5,00	68,00	68,00	68,00	68,00	68,00	68,00	68,00	68,00	68,00	77,54	-28,64
68.06	Pier 7 west	89197,72	433783,87	3,60	5,00	68,00	68,00	68,00	68,00	68,00	68,00	68,00	68,00	68,00	77,54	-28,64
68.06	Pier 7 west	89175,01	433828,41	3,60	5,00	68,00	68,00	68,00	68,00	68,00	68,00	68,00	68,00	68,00	77,54	-28,64
68.06	Pier 7 west	89287,67	433717,47	3,60	5,00	68,00	68,00	68,00	68,00	68,00	68,00	68,00	68,00	68,00	77,54	-28,64
68.06	Pier 7 west	89264,96	433762,01	3,60	5,00	68,00	68,00	68,00	68,00	68,00	68,00	68,00	68,00	68,00	77,54	-28,64
68.06	Pier 7 west	89242,27	433806,57	3,60	5,00	68,00	68,00	68,00	68,00	68,00	68,00	68,00	68,00	68,00	77,54	-28,64
68.06	Pier 7 west	89219,56	433851,12	3,60	5,00	68,00	68,00	68,00	68,00	68,00	68,00	68,00	68,00	68,00	77,54	-28,64
68.06	Pier 7 west	89332,21	433740,16	3,60	5,00	68,00	68,00	68,00	68,00	68,00	68,00	68,00	68,00	68,00	77,54	-28,64
68.06	Pier 7 west	89309,52	433784,72	3,60	5,00	68,00	68,00	68,00	68,00	68,00	68,00	68,00	68,00	68,00	77,54	-28,64
68.06	Pier 7 west	89286,81	433829,28	3,60	5,00	68,00	68,00	68,00	68,00	68,00	68,00	68,00	68,00	68,00	77,54	-28,64
68.06	Pier 7 west	89264,10	433873,82	3,60	5,00	68,00	68,00	68,00	68,00	68,00	68,00	68,00	68,00	68,00	77,54	-28,64
68.06	Pier 7 west	89376,76	433762,86	3,60	5,00	68,00	68,00	68,00	68,00	68,00	68,00	68,00	68,00	68,00	77,54	-28,64
68.06	Pier 7 west	89354,08	433807,42	3,60	5,00	68,00	68,00	68,00	68,00	68,00	68,00	68,00	68,00	68,00	77,54	-28,64
68.06	Pier 7 west	89331,36	433851,97	3,60	5,00	68,00	68,00	68,00	68,00	68,00	68,00	68,00	68,00	68,00	77,54	-28,64
68.06	Pier 7 west	89308,66	433896,51	3,60	5,00	68,00	68,00	68,00	68,00	68,00	68,00	68,00	68,00	68,00	77,54	-28,64
68.06	Pier 7 west	89421,31	433785,56	3,60	5,00	68,00	68,00	68,00	68,00	68,00	68,00	68,00	68,00	68,00	77,54	-28,64
68.06	Pier 7 west	89398,62	433830,12	3,60	5,00	68,00	68,00	68,00	68,00	68,00	68,00	68,00	68,00	68,00	77,54	-28,64
68.06	Pier 7 west	89375,92	433874,66	3,60	5,00	68,00	68,00	68,00	68,00	68,00	68,00	68,00	68,00	68,00	77,54	-28,64
68.06	Pier 7 west	89353,22	433919,21	3,60	5,00	68,00	68,00	68,00	68,00	68,00	68,00	68,00	68,00	68,00	77,54	-28,64
68.06	Pier 7 west	89041,10	433659,14	3,60	5,00	68,00	68,00	68,00	68,00	68,00	68,00	68,00	68,00	68,00	77,54	-28,64
68.06	Pier 7 west	89023,40	433696,64	3,60	5,00	68,00	68,00	68,00	68,00	68,00	68,00	68,00	68,00	68,00	77,54	-28,64
68.06	Pier 7 west	89000,71	433741,18	3,60	5,00	68,00	68,00	68,00	68,00	68,00	68,00	68,00	68,00	68,00	77,54	-28,64
68.07	Pier 7 oost	89477,20	433810,79	3,60	5,00	68,00	68,00	68,00	68,00	68,00	68,00	68,00	68,00	68,00	77,54	-28,76
68.07	Pier 7 oost	89454,51	433855,34	3,60	5,00	68,00	68,00	68,00	68,00	68,00	68,00	68,00	68,00	68,00	77,54	-28,76
68.07	Pier 7 oost	89431,81	433899,89	3,60	5,00	68,00	68,00	68,00	68,00	68,00	68,00	68,00	68,00	68,00	77,54	-28,76
68.07	Pier 7 oost	89409,12	433944,45	3,60	5,00	68,00	68,00	68,00	68,00	68,00	68,00	68,00	68,00	68,00	77,54	-28,76
68.07	Pier 7 oost	89521,75	433833,49	3,60	5,00	68,00	68,00	68,00	68,00	68,00	68,00	68,00	68,00	68,00	77,54	-28,76
68.07	Pier 7 oost	89499,05	433878,04	3,60	5,00	68,00	68,00	68,00	68,00	68,00	68,00	68,00	68,00	68,00	77,54	-28,76
68.07	Pier 7 oost	89476,36	433922,59	3,60	5,00	68,00	68,00	68,00	68,00	68,00	68,00	68,00	68,00	68,00	77,54	-28,76
68.07	Pier 7 oost	89453,65	433967,13	3,60	5,00	68,00	68,00	68,00	68,00	68,00	68,00	68,00	68,00	68,00	77,54	-28,76
68.07	Pier 7 oost	89566,31	433856,19	3,60	5,00	68,00	68,00	68,00	68,00	68,00	68,00	68,00	68,00	68,00	77,54	-28,76
68.07	Pier 7 oost	89543,60	433900,73	3,60	5,00	68,00	68,00	68,00	68,00	68,00	68,00	68,00	68,00	68,00	77,54	-28,76
68.07	Pier 7 oost	89520,91	433945,29	3,60	5,00	68,00	68,00	68,00	68,00	68,00	68,00	68,00	68,00	68,00	77,54	-28,76
68.07	Pier 7 oost	89498,20	433989,84	3,60	5,00	68,00	68,00	68,00	68,00	68,00	68,00	68,00	68,00	68,00	77,54	-28,76
68.07	Pier 7 oost	89610,85	433878,88	3,60	5,00	68,00	68,00	68,00	68,00	68,00	68,00	68,00	68,00	68,00	77,54	-28,76

Model: Kopie van Nieuw model Waal-/Eemhaven - versie 20 september 2010
Model 2025 - EvaluatieT+
Groep: (hoofdgroep)
Lijst van Puntbronnen, voor rekenmethode Industrielawaai - IL

Naam	Omschr.	X	Y	Maaiveld	Hoogte	Lw 31	Lw 63	Lw 125	Lw 250	Lw 500	Lw 1k	Lw 2k	Lw 4k	Lw 8k	Lw Totaal	Red 1k
68.07	Pier 7 oost	89588,16	433923,44	3,60	5,00	68,00	68,00	68,00	68,00	68,00	68,00	68,00	68,00	68,00	77,54	-28,76
68.07	Pier 7 oost	89565,45	433968,00	3,60	5,00	68,00	68,00	68,00	68,00	68,00	68,00	68,00	68,00	68,00	77,54	-28,76
68.07	Pier 7 oost	89542,74	434012,54	3,60	5,00	68,00	68,00	68,00	68,00	68,00	68,00	68,00	68,00	68,00	77,54	-28,76
68.07	Pier 7 oost	89655,40	433901,58	3,60	5,00	68,00	68,00	68,00	68,00	68,00	68,00	68,00	68,00	68,00	77,54	-28,76
68.07	Pier 7 oost	89632,72	433946,14	3,60	5,00	68,00	68,00	68,00	68,00	68,00	68,00	68,00	68,00	68,00	77,54	-28,76
68.07	Pier 7 oost	89610,00	433990,69	3,60	5,00	68,00	68,00	68,00	68,00	68,00	68,00	68,00	68,00	68,00	77,54	-28,76
68.07	Pier 7 oost	89587,30	434035,23	3,60	5,00	68,00	68,00	68,00	68,00	68,00	68,00	68,00	68,00	68,00	77,54	-28,76
68.07	Pier 7 oost	89699,95	433924,28	3,60	5,00	68,00	68,00	68,00	68,00	68,00	68,00	68,00	68,00	68,00	77,54	-28,76
68.07	Pier 7 oost	89677,26	433968,84	3,60	5,00	68,00	68,00	68,00	68,00	68,00	68,00	68,00	68,00	68,00	77,54	-28,76
68.07	Pier 7 oost	89654,56	434013,38	3,60	5,00	68,00	68,00	68,00	68,00	68,00	68,00	68,00	68,00	68,00	77,54	-28,76
68.07	Pier 7 oost	89631,86	434057,93	3,60	5,00	68,00	68,00	68,00	68,00	68,00	68,00	68,00	68,00	68,00	77,54	-28,76
68.07	Pier 7 oost	89743,00	433944,61	3,60	5,00	68,00	68,00	68,00	68,00	68,00	68,00	68,00	68,00	68,00	77,54	-28,76
68.07	Pier 7 oost	89720,31	433989,17	3,60	5,00	68,00	68,00	68,00	68,00	68,00	68,00	68,00	68,00	68,00	77,54	-28,76
68.07	Pier 7 oost	89697,61	434033,71	3,60	5,00	68,00	68,00	68,00	68,00	68,00	68,00	68,00	68,00	68,00	77,54	-28,76
68.07	Pier 7 oost	89674,91	434078,26	3,60	5,00	68,00	68,00	68,00	68,00	68,00	68,00	68,00	68,00	68,00	77,54	-28,76
65.09	Pier 8	89216,29	433419,35	3,60	5,00	65,00	65,00	65,00	65,00	65,00	65,00	65,00	65,00	65,00	74,54	-28,56
65.09	Pier 8	89260,84	433442,04	3,60	5,00	65,00	65,00	65,00	65,00	65,00	65,00	65,00	65,00	65,00	74,54	-28,56
65.09	Pier 8	89305,39	433464,74	3,60	5,00	65,00	65,00	65,00	65,00	65,00	65,00	65,00	65,00	65,00	74,54	-28,56
65.09	Pier 8	89349,96	433487,44	3,60	5,00	65,00	65,00	65,00	65,00	65,00	65,00	65,00	65,00	65,00	74,54	-28,56
65.09	Pier 8	89394,49	433510,14	3,60	5,00	65,00	65,00	65,00	65,00	65,00	65,00	65,00	65,00	65,00	74,54	-28,56
65.09	Pier 8	89439,04	433532,83	3,60	5,00	65,00	65,00	65,00	65,00	65,00	65,00	65,00	65,00	65,00	74,54	-28,56
65.09	Pier 8	89483,61	433555,54	3,60	5,00	65,00	65,00	65,00	65,00	65,00	65,00	65,00	65,00	65,00	74,54	-28,56
65.09	Pier 8	89528,15	433578,26	3,60	5,00	65,00	65,00	65,00	65,00	65,00	65,00	65,00	65,00	65,00	74,54	-28,56
65.09	Pier 8	89572,71	433600,95	3,60	5,00	65,00	65,00	65,00	65,00	65,00	65,00	65,00	65,00	65,00	74,54	-28,56
65.09	Pier 8	89617,26	433623,64	3,60	5,00	65,00	65,00	65,00	65,00	65,00	65,00	65,00	65,00	65,00	74,54	-28,56
65.09	Pier 8	89661,80	433646,35	3,60	5,00	65,00	65,00	65,00	65,00	65,00	65,00	65,00	65,00	65,00	74,54	-28,56
65.09	Pier 8	89706,36	433669,05	3,60	5,00	65,00	65,00	65,00	65,00	65,00	65,00	65,00	65,00	65,00	74,54	-28,56
65.09	Pier 8	89750,89	433691,75	3,60	5,00	65,00	65,00	65,00	65,00	65,00	65,00	65,00	65,00	65,00	74,54	-28,56
65.09	Pier 8	89795,46	433714,45	3,60	5,00	65,00	65,00	65,00	65,00	65,00	65,00	65,00	65,00	65,00	74,54	-28,56
65.09	Pier 8	89193,98	433347,17	3,60	5,00	65,00	65,00	65,00	65,00	65,00	65,00	65,00	65,00	65,00	74,54	-28,56
65.09	Pier 8	89238,52	433369,88	3,60	5,00	65,00	65,00	65,00	65,00	65,00	65,00	65,00	65,00	65,00	74,54	-28,56
65.09	Pier 8	89283,09	433392,58	3,60	5,00	65,00	65,00	65,00	65,00	65,00	65,00	65,00	65,00	65,00	74,54	-28,56
65.09	Pier 8	89327,63	433415,28	3,60	5,00	65,00	65,00	65,00	65,00	65,00	65,00	65,00	65,00	65,00	74,54	-28,56
65.09	Pier 8	89372,18	433437,98	3,60	5,00	65,00	65,00	65,00	65,00	65,00	65,00	65,00	65,00	65,00	74,54	-28,56
65.09	Pier 8	89416,73	433460,67	3,60	5,00	65,00	65,00	65,00	65,00	65,00	65,00	65,00	65,00	65,00	74,54	-28,56
65.09	Pier 8	89461,28	433483,38	3,60	5,00	65,00	65,00	65,00	65,00	65,00	65,00	65,00	65,00	65,00	74,54	-28,56
65.09	Pier 8	89505,85	433506,06	3,60	5,00	65,00	65,00	65,00	65,00	65,00	65,00	65,00	65,00	65,00	74,54	-28,56
65.09	Pier 8	89550,39	433528,77	3,60	5,00	65,00	65,00	65,00	65,00	65,00	65,00	65,00	65,00	65,00	74,54	-28,56
65.09	Pier 8	89594,94	433551,48	3,60	5,00	65,00	65,00	65,00	65,00	65,00	65,00	65,00	65,00	65,00	74,54	-28,56
65.09	Pier 8	89639,49	433574,16	3,60	5,00	65,00	65,00	65,00	65,00	65,00	65,00	65,00	65,00	65,00	74,54	-28,56
65.09	Pier 8	89684,02	433596,88	3,60	5,00	65,00	65,00	65,00	65,00	65,00	65,00	65,00	65,00	65,00	74,54	-28,56
65.09	Pier 8	89728,58	433619,57	3,60	5,00	65,00	65,00	65,00	65,00	65,00	65,00	65,00	65,00	65,00	74,54	-28,56
65.09	Pier 8	89773,13	433642,28	3,60	5,00	65,00	65,00	65,00	65,00	65,00	65,00	65,00	65,00	65,00	74,54	-28,56
65.09	Pier 8	89817,69	433664,98	3,60	5,00	65,00	65,00	65,00	65,00	65,00	65,00	65,00	65,00	65,00	74,54	-28,56
63.02	Waalhaven-zuid	89415,69	432417,78	3,60	5,00	63,00	63,00	63,00	63,00	63,00	63,00	63,00	63,00	63,00	72,54	-28,26
63.02	Waalhaven-zuid	89413,94	432467,75	3,60	5,00	63,00	63,00	63,00	63,00	63,00	63,00	63,00	63,00	63,00	72,54	-28,26
63.02	Waalhaven-zuid	89412,20	432517,72	3,60	5,00	63,00	63,00	63,00	63,00	63,00	63,00	63,00	63,00	63,00	72,54	-28,26
63.02	Waalhaven-zuid	89410,45	432567,69	3,60	5,00	63,00	63,00	63,00	63,00	63,00	63,00	63,00	63,00	63,00	72,54	-28,26
63.02	Waalhaven-zuid	89465,65	432419,53	3,60	5,00	63,00	63,00	63,00	63,00	63,00	63,00	63,00	63,00	63,00	72,54	-28,26

Model: Kopie van Nieuw model Waal-/Eemhaven - versie 20 september 2010
Model 2025 - EvaluatieT+
Groep: (hoofdgroep)
Lijst van Puntbronnen, voor rekenmethode Industrielawaai - IL

Naam	Omschr.	X	Y	Maaiveld	Hoogte	Lw 31	Lw 63	Lw 125	Lw 250	Lw 500	Lw 1k	Lw 2k	Lw 4k	Lw 8k	Lw Totaal	Red 1k
63.02	Waalhaven-zuid	89463,91	432469,50	3,60	5,00	63,00	63,00	63,00	63,00	63,00	63,00	63,00	63,00	63,00	72,54	-28,26
63.02	Waalhaven-zuid	89462,16	432519,47	3,60	5,00	63,00	63,00	63,00	63,00	63,00	63,00	63,00	63,00	63,00	72,54	-28,26
63.02	Waalhaven-zuid	89460,42	432569,44	3,60	5,00	63,00	63,00	63,00	63,00	63,00	63,00	63,00	63,00	63,00	72,54	-28,26
63.02	Waalhaven-zuid	89515,62	432421,27	3,60	5,00	63,00	63,00	63,00	63,00	63,00	63,00	63,00	63,00	63,00	72,54	-28,26
63.02	Waalhaven-zuid	89513,88	432471,24	3,60	5,00	63,00	63,00	63,00	63,00	63,00	63,00	63,00	63,00	63,00	72,54	-28,26
63.02	Waalhaven-zuid	89512,13	432521,21	3,60	5,00	63,00	63,00	63,00	63,00	63,00	63,00	63,00	63,00	63,00	72,54	-28,26
63.02	Waalhaven-zuid	89510,39	432571,18	3,60	5,00	63,00	63,00	63,00	63,00	63,00	63,00	63,00	63,00	63,00	72,54	-28,26
63.02	Waalhaven-zuid	89565,59	432423,02	3,60	5,00	63,00	63,00	63,00	63,00	63,00	63,00	63,00	63,00	63,00	72,54	-28,26
63.02	Waalhaven-zuid	89563,85	432472,99	3,60	5,00	63,00	63,00	63,00	63,00	63,00	63,00	63,00	63,00	63,00	72,54	-28,26
63.02	Waalhaven-zuid	89562,10	432522,96	3,60	5,00	63,00	63,00	63,00	63,00	63,00	63,00	63,00	63,00	63,00	72,54	-28,26
63.02	Waalhaven-zuid	89560,36	432572,93	3,60	5,00	63,00	63,00	63,00	63,00	63,00	63,00	63,00	63,00	63,00	72,54	-28,26
63.02	Waalhaven-zuid	89615,56	432424,76	3,60	5,00	63,00	63,00	63,00	63,00	63,00	63,00	63,00	63,00	63,00	72,54	-28,26
63.02	Waalhaven-zuid	89613,82	432474,73	3,60	5,00	63,00	63,00	63,00	63,00	63,00	63,00	63,00	63,00	63,00	72,54	-28,26
63.02	Waalhaven-zuid	89612,07	432524,70	3,60	5,00	63,00	63,00	63,00	63,00	63,00	63,00	63,00	63,00	63,00	72,54	-28,26
63.02	Waalhaven-zuid	89610,33	432574,67	3,60	5,00	63,00	63,00	63,00	63,00	63,00	63,00	63,00	63,00	63,00	72,54	-28,26
63.02	Waalhaven-zuid	89608,58	432624,64	3,60	5,00	63,00	63,00	63,00	63,00	63,00	63,00	63,00	63,00	63,00	72,54	-28,26
63.02	Waalhaven-zuid	89665,53	432426,51	3,60	5,00	63,00	63,00	63,00	63,00	63,00	63,00	63,00	63,00	63,00	72,54	-28,26
63.02	Waalhaven-zuid	89663,79	432476,48	3,60	5,00	63,00	63,00	63,00	63,00	63,00	63,00	63,00	63,00	63,00	72,54	-28,26
63.02	Waalhaven-zuid	89662,04	432526,45	3,60	5,00	63,00	63,00	63,00	63,00	63,00	63,00	63,00	63,00	63,00	72,54	-28,26
63.02	Waalhaven-zuid	89660,30	432576,42	3,60	5,00	63,00	63,00	63,00	63,00	63,00	63,00	63,00	63,00	63,00	72,54	-28,26
63.02	Waalhaven-zuid	89658,55	432626,39	3,60	5,00	63,00	63,00	63,00	63,00	63,00	63,00	63,00	63,00	63,00	72,54	-28,26
63.02	Waalhaven-zuid	89715,50	432428,25	3,60	5,00	63,00	63,00	63,00	63,00	63,00	63,00	63,00	63,00	63,00	72,54	-28,26
63.02	Waalhaven-zuid	89713,76	432478,22	3,60	5,00	63,00	63,00	63,00	63,00	63,00	63,00	63,00	63,00	63,00	72,54	-28,26
63.02	Waalhaven-zuid	89712,01	432528,19	3,60	5,00	63,00	63,00	63,00	63,00	63,00	63,00	63,00	63,00	63,00	72,54	-28,26
63.02	Waalhaven-zuid	89710,27	432578,16	3,60	5,00	63,00	63,00	63,00	63,00	63,00	63,00	63,00	63,00	63,00	72,54	-28,26
63.02	Waalhaven-zuid	89708,52	432628,13	3,60	5,00	63,00	63,00	63,00	63,00	63,00	63,00	63,00	63,00	63,00	72,54	-28,26
63.02	Waalhaven-zuid	89706,78	432678,10	3,60	5,00	63,00	63,00	63,00	63,00	63,00	63,00	63,00	63,00	63,00	72,54	-28,26
63.02	Waalhaven-zuid	89765,47	432430,00	3,60	5,00	63,00	63,00	63,00	63,00	63,00	63,00	63,00	63,00	63,00	72,54	-28,26
63.02	Waalhaven-zuid	89763,73	432479,97	3,60	5,00	63,00	63,00	63,00	63,00	63,00	63,00	63,00	63,00	63,00	72,54	-28,26
63.02	Waalhaven-zuid	89761,98	432529,94	3,60	5,00	63,00	63,00	63,00	63,00	63,00	63,00	63,00	63,00	63,00	72,54	-28,26
63.02	Waalhaven-zuid	89760,24	432579,91	3,60	5,00	63,00	63,00	63,00	63,00	63,00	63,00	63,00	63,00	63,00	72,54	-28,26
63.02	Waalhaven-zuid	89758,49	432629,88	3,60	5,00	63,00	63,00	63,00	63,00	63,00	63,00	63,00	63,00	63,00	72,54	-28,26
63.02	Waalhaven-zuid	89756,75	432679,84	3,60	5,00	63,00	63,00	63,00	63,00	63,00	63,00	63,00	63,00	63,00	72,54	-28,26
63.02	Waalhaven-zuid	89815,44	432431,74	3,60	5,00	63,00	63,00	63,00	63,00	63,00	63,00	63,00	63,00	63,00	72,54	-28,26
63.02	Waalhaven-zuid	89813,70	432481,71	3,60	5,00	63,00	63,00	63,00	63,00	63,00	63,00	63,00	63,00	63,00	72,54	-28,26
63.02	Waalhaven-zuid	89811,95	432531,68	3,60	5,00	63,00	63,00	63,00	63,00	63,00	63,00	63,00	63,00	63,00	72,54	-28,26
63.02	Waalhaven-zuid	89810,21	432581,65	3,60	5,00	63,00	63,00	63,00	63,00	63,00	63,00	63,00	63,00	63,00	72,54	-28,26
63.02	Waalhaven-zuid	89808,46	432631,62	3,60	5,00	63,00	63,00	63,00	63,00	63,00	63,00	63,00	63,00	63,00	72,54	-28,26
63.02	Waalhaven-zuid	89806,72	432681,59	3,60	5,00	63,00	63,00	63,00	63,00	63,00	63,00	63,00	63,00	63,00	72,54	-28,26
63.02	Waalhaven-zuid	89865,41	432433,49	3,60	5,00	63,00	63,00	63,00	63,00	63,00	63,00	63,00	63,00	63,00	72,54	-28,26
63.02	Waalhaven-zuid	89863,67	432483,46	3,60	5,00	63,00	63,00	63,00	63,00	63,00	63,00	63,00	63,00	63,00	72,54	-28,26
63.02	Waalhaven-zuid	89861,92	432533,43	3,60	5,00	63,00	63,00	63,00	63,00	63,00	63,00	63,00	63,00	63,00	72,54	-28,26
63.02	Waalhaven-zuid	89860,18	432583,40	3,60	5,00	63,00	63,00	63,00	63,00	63,00	63,00	63,00	63,00	63,00	72,54	-28,26
63.02	Waalhaven-zuid	89858,43	432633,37	3,60	5,00	63,00	63,00	63,00	63,00	63,00	63,00	63,00	63,00	63,00	72,54	-28,26
63.02	Waalhaven-zuid	89856,69	432683,33	3,60	5,00	63,00	63,00	63,00	63,00	63,00	63,00	63,00	63,00	63,00	72,54	-28,26
63.02	Waalhaven-zuid	89915,38	432435,23	3,60	5,00	63,00	63,00	63,00	63,00	63,00	63,00	63,00	63,00	63,00	72,54	-28,26
63.02	Waalhaven-zuid	89913,64	432485,20	3,60	5,00	63,00	63,00	63,00	63,00	63,00	63,00	63,00	63,00	63,00	72,54	-28,26
63.02	Waalhaven-zuid	89911,89	432535,17	3,60	5,00	63,00	63,00	63,00	63,00	63,00	63,00	63,00	63,00	63,00	72,54	-28,26
63.02	Waalhaven-zuid	89910,15	432585,14	3,60	5,00	63,00	63,00	63,00	63,00	63,00	63,00	63,00	63,00	63,00	72,54	-28,26

Model: Kopie van Nieuw model Waal-/Eemhaven - versie 20 september 2010
Model 2025 - EvaluatieT+
Groep: (hoofdgroep)
Lijst van Puntbronnen, voor rekenmethode Industrielawaai - IL

Naam	Omschr.	X	Y	Maaiveld	Hoogte	Lw 31	Lw 63	Lw 125	Lw 250	Lw 500	Lw 1k	Lw 2k	Lw 4k	Lw 8k	Lw Totaal	Red 1k
63.02	Waalhaven-zuid	89908,40	432635,11	3,60	5,00	63,00	63,00	63,00	63,00	63,00	63,00	63,00	63,00	63,00	72,54	-28,26
63.02	Waalhaven-zuid	89906,66	432685,08	3,60	5,00	63,00	63,00	63,00	63,00	63,00	63,00	63,00	63,00	63,00	72,54	-28,26
63.02	Waalhaven-zuid	89965,35	432436,98	3,60	5,00	63,00	63,00	63,00	63,00	63,00	63,00	63,00	63,00	63,00	72,54	-28,26
63.02	Waalhaven-zuid	89963,60	432486,95	3,60	5,00	63,00	63,00	63,00	63,00	63,00	63,00	63,00	63,00	63,00	72,54	-28,26
63.02	Waalhaven-zuid	89961,86	432536,92	3,60	5,00	63,00	63,00	63,00	63,00	63,00	63,00	63,00	63,00	63,00	72,54	-28,26
63.02	Waalhaven-zuid	89960,12	432586,89	3,60	5,00	63,00	63,00	63,00	63,00	63,00	63,00	63,00	63,00	63,00	72,54	-28,26
63.02	Waalhaven-zuid	89958,37	432636,86	3,60	5,00	63,00	63,00	63,00	63,00	63,00	63,00	63,00	63,00	63,00	72,54	-28,26
63.02	Waalhaven-zuid	90015,32	432438,72	3,60	5,00	63,00	63,00	63,00	63,00	63,00	63,00	63,00	63,00	63,00	72,54	-28,26
63.02	Waalhaven-zuid	90013,57	432488,69	3,60	5,00	63,00	63,00	63,00	63,00	63,00	63,00	63,00	63,00	63,00	72,54	-28,26
63.02	Waalhaven-zuid	90011,83	432538,66	3,60	5,00	63,00	63,00	63,00	63,00	63,00	63,00	63,00	63,00	63,00	72,54	-28,26
63.02	Waalhaven-zuid	90010,08	432588,63	3,60	5,00	63,00	63,00	63,00	63,00	63,00	63,00	63,00	63,00	63,00	72,54	-28,26
63.02	Waalhaven-zuid	90008,34	432638,60	3,60	5,00	63,00	63,00	63,00	63,00	63,00	63,00	63,00	63,00	63,00	72,54	-28,26
63.02	Waalhaven-zuid	90084,09	432195,00	3,60	5,00	63,00	63,00	63,00	63,00	63,00	63,00	63,00	63,00	63,00	72,54	-28,26
63.02	Waalhaven-zuid	90082,35	432244,97	3,60	5,00	63,00	63,00	63,00	63,00	63,00	63,00	63,00	63,00	63,00	72,54	-28,26
63.02	Waalhaven-zuid	90080,60	432294,94	3,60	5,00	63,00	63,00	63,00	63,00	63,00	63,00	63,00	63,00	63,00	72,54	-28,26
63.02	Waalhaven-zuid	90078,86	432344,91	3,60	5,00	63,00	63,00	63,00	63,00	63,00	63,00	63,00	63,00	63,00	72,54	-28,26
63.02	Waalhaven-zuid	90077,11	432394,88	3,60	5,00	63,00	63,00	63,00	63,00	63,00	63,00	63,00	63,00	63,00	72,54	-28,26
63.02	Waalhaven-zuid	90134,06	432196,74	3,60	5,00	63,00	63,00	63,00	63,00	63,00	63,00	63,00	63,00	63,00	72,54	-28,26
63.02	Waalhaven-zuid	90132,32	432246,71	3,60	5,00	63,00	63,00	63,00	63,00	63,00	63,00	63,00	63,00	63,00	72,54	-28,26
63.02	Waalhaven-zuid	90130,57	432296,68	3,60	5,00	63,00	63,00	63,00	63,00	63,00	63,00	63,00	63,00	63,00	72,54	-28,26
63.02	Waalhaven-zuid	90128,83	432346,65	3,60	5,00	63,00	63,00	63,00	63,00	63,00	63,00	63,00	63,00	63,00	72,54	-28,26
63.02	Waalhaven-zuid	90127,08	432396,62	3,60	5,00	63,00	63,00	63,00	63,00	63,00	63,00	63,00	63,00	63,00	72,54	-28,26
63.02	Waalhaven-zuid	90184,03	432198,49	3,60	5,00	63,00	63,00	63,00	63,00	63,00	63,00	63,00	63,00	63,00	72,54	-28,26
63.02	Waalhaven-zuid	90182,29	432248,46	3,60	5,00	63,00	63,00	63,00	63,00	63,00	63,00	63,00	63,00	63,00	72,54	-28,26
63.02	Waalhaven-zuid	90180,54	432298,43	3,60	5,00	63,00	63,00	63,00	63,00	63,00	63,00	63,00	63,00	63,00	72,54	-28,26
63.02	Waalhaven-zuid	90178,80	432348,40	3,60	5,00	63,00	63,00	63,00	63,00	63,00	63,00	63,00	63,00	63,00	72,54	-28,26
63.02	Waalhaven-zuid	90177,05	432398,37	3,60	5,00	63,00	63,00	63,00	63,00	63,00	63,00	63,00	63,00	63,00	72,54	-28,26
63.02	Waalhaven-zuid	90234,00	432200,23	3,60	5,00	63,00	63,00	63,00	63,00	63,00	63,00	63,00	63,00	63,00	72,54	-28,26
63.02	Waalhaven-zuid	90232,26	432250,20	3,60	5,00	63,00	63,00	63,00	63,00	63,00	63,00	63,00	63,00	63,00	72,54	-28,26
63.02	Waalhaven-zuid	90230,51	432300,17	3,60	5,00	63,00	63,00	63,00	63,00	63,00	63,00	63,00	63,00	63,00	72,54	-28,26
63.02	Waalhaven-zuid	90228,77	432350,14	3,60	5,00	63,00	63,00	63,00	63,00	63,00	63,00	63,00	63,00	63,00	72,54	-28,26
63.02	Waalhaven-zuid	90227,02	432400,11	3,60	5,00	63,00	63,00	63,00	63,00	63,00	63,00	63,00	63,00	63,00	72,54	-28,26
63.02	Waalhaven-zuid	90283,97	432201,98	3,60	5,00	63,00	63,00	63,00	63,00	63,00	63,00	63,00	63,00	63,00	72,54	-28,26
63.02	Waalhaven-zuid	90282,23	432251,95	3,60	5,00	63,00	63,00	63,00	63,00	63,00	63,00	63,00	63,00	63,00	72,54	-28,26
63.02	Waalhaven-zuid	90280,48	432301,92	3,60	5,00	63,00	63,00	63,00	63,00	63,00	63,00	63,00	63,00	63,00	72,54	-28,26
63.02	Waalhaven-zuid	90278,74	432351,89	3,60	5,00	63,00	63,00	63,00	63,00	63,00	63,00	63,00	63,00	63,00	72,54	-28,26
63.02	Waalhaven-zuid	90276,99	432401,86	3,60	5,00	63,00	63,00	63,00	63,00	63,00	63,00	63,00	63,00	63,00	72,54	-28,26
63.02	Waalhaven-zuid	90333,94	432203,72	3,60	5,00	63,00	63,00	63,00	63,00	63,00	63,00	63,00	63,00	63,00	72,54	-28,26
63.02	Waalhaven-zuid	90332,20	432253,69	3,60	5,00	63,00	63,00	63,00	63,00	63,00	63,00	63,00	63,00	63,00	72,54	-28,26
63.02	Waalhaven-zuid	90330,45	432303,66	3,60	5,00	63,00	63,00	63,00	63,00	63,00	63,00	63,00	63,00	63,00	72,54	-28,26
63.02	Waalhaven-zuid	90328,71	432353,63	3,60	5,00	63,00	63,00	63,00	63,00	63,00	63,00	63,00	63,00	63,00	72,54	-28,26
63.02	Waalhaven-zuid	90326,96	432403,60	3,60	5,00	63,00	63,00	63,00	63,00	63,00	63,00	63,00	63,00	63,00	72,54	-28,26
63.02	Waalhaven-zuid	90383,91	432205,47	3,60	5,00	63,00	63,00	63,00	63,00	63,00	63,00	63,00	63,00	63,00	72,54	-28,26
63.02	Waalhaven-zuid	90382,17	432255,44	3,60	5,00	63,00	63,00	63,00	63,00	63,00	63,00	63,00	63,00	63,00	72,54	-28,26
63.02	Waalhaven-zuid	90380,42	432305,41	3,60	5,00	63,00	63,00	63,00	63,00	63,00	63,00	63,00	63,00	63,00	72,54	-28,26
63.02	Waalhaven-zuid	90378,68	432355,38	3,60	5,00	63,00	63,00	63,00	63,00	63,00	63,00	63,00	63,00	63,00	72,54	-28,26
63.02	Waalhaven-zuid	90376,93	432405,35	3,60	5,00	63,00	63,00	63,00	63,00	63,00	63,00	63,00	63,00	63,00	72,54	-28,26
63.02	Waalhaven-zuid	90433,88	432207,21	3,60	5,00	63,00	63,00	63,00	63,00	63,00	63,00	63,00	63,00	63,00	72,54	-28,26
63.02	Waalhaven-zuid	90432,14	432257,18	3,60	5,00	63,00	63,00	63,00	63,00	63,00	63,00	63,00	63,00	63,00	72,54	-28,26

Model: Kopie van Nieuw model Waal-/Eemhaven - versie 20 september 2010
Model 2025 - EvaluatieT+
Groep: (hoofdgroep)
Lijst van Puntbronnen, voor rekenmethode Industrielawaai - IL

Naam	Omschr.	X	Y	Maaiveld	Hoogte	Lw 31	Lw 63	Lw 125	Lw 250	Lw 500	Lw 1k	Lw 2k	Lw 4k	Lw 8k	Lw Totaal	Red 1k
63.02	Waalhaven-zuid	90430,39	432307,15	3,60	5,00	63,00	63,00	63,00	63,00	63,00	63,00	63,00	63,00	63,00	72,54	-28,26
63.02	Waalhaven-zuid	90428,65	432357,12	3,60	5,00	63,00	63,00	63,00	63,00	63,00	63,00	63,00	63,00	63,00	72,54	-28,26
63.02	Waalhaven-zuid	90426,90	432407,09	3,60	5,00	63,00	63,00	63,00	63,00	63,00	63,00	63,00	63,00	63,00	72,54	-28,26
63.02	Waalhaven-zuid	90483,85	432208,96	3,60	5,00	63,00	63,00	63,00	63,00	63,00	63,00	63,00	63,00	63,00	72,54	-28,26
63.02	Waalhaven-zuid	90482,11	432258,93	3,60	5,00	63,00	63,00	63,00	63,00	63,00	63,00	63,00	63,00	63,00	72,54	-28,26
63.02	Waalhaven-zuid	90480,36	432308,90	3,60	5,00	63,00	63,00	63,00	63,00	63,00	63,00	63,00	63,00	63,00	72,54	-28,26
63.02	Waalhaven-zuid	90478,62	432358,87	3,60	5,00	63,00	63,00	63,00	63,00	63,00	63,00	63,00	63,00	63,00	72,54	-28,26
63.02	Waalhaven-zuid	90476,87	432408,84	3,60	5,00	63,00	63,00	63,00	63,00	63,00	63,00	63,00	63,00	63,00	72,54	-28,26
63.02	Waalhaven-zuid	90533,82	432210,70	3,60	5,00	63,00	63,00	63,00	63,00	63,00	63,00	63,00	63,00	63,00	72,54	-28,26
63.02	Waalhaven-zuid	90532,07	432260,67	3,60	5,00	63,00	63,00	63,00	63,00	63,00	63,00	63,00	63,00	63,00	72,54	-28,26
63.02	Waalhaven-zuid	90530,33	432310,64	3,60	5,00	63,00	63,00	63,00	63,00	63,00	63,00	63,00	63,00	63,00	72,54	-28,26
63.02	Waalhaven-zuid	90528,58	432360,61	3,60	5,00	63,00	63,00	63,00	63,00	63,00	63,00	63,00	63,00	63,00	72,54	-28,26
63.02	Waalhaven-zuid	90526,84	432410,58	3,60	5,00	63,00	63,00	63,00	63,00	63,00	63,00	63,00	63,00	63,00	72,54	-28,26
63.02	Waalhaven-zuid	90074,78	432442,67	3,60	5,00	63,00	63,00	63,00	63,00	63,00	63,00	63,00	63,00	63,00	72,54	-28,26
63.02	Waalhaven-zuid	90073,04	432492,64	3,60	5,00	63,00	63,00	63,00	63,00	63,00	63,00	63,00	63,00	63,00	72,54	-28,26
63.02	Waalhaven-zuid	90071,29	432542,61	3,60	5,00	63,00	63,00	63,00	63,00	63,00	63,00	63,00	63,00	63,00	72,54	-28,26
63.02	Waalhaven-zuid	90069,55	432592,58	3,60	5,00	63,00	63,00	63,00	63,00	63,00	63,00	63,00	63,00	63,00	72,54	-28,26
63.02	Waalhaven-zuid	90124,75	432444,41	3,60	5,00	63,00	63,00	63,00	63,00	63,00	63,00	63,00	63,00	63,00	72,54	-28,26
63.02	Waalhaven-zuid	90123,01	432494,38	3,60	5,00	63,00	63,00	63,00	63,00	63,00	63,00	63,00	63,00	63,00	72,54	-28,26
63.02	Waalhaven-zuid	90121,26	432544,35	3,60	5,00	63,00	63,00	63,00	63,00	63,00	63,00	63,00	63,00	63,00	72,54	-28,26
63.02	Waalhaven-zuid	90119,52	432594,32	3,60	5,00	63,00	63,00	63,00	63,00	63,00	63,00	63,00	63,00	63,00	72,54	-28,26
63.02	Waalhaven-zuid	90117,77	432644,29	3,60	5,00	63,00	63,00	63,00	63,00	63,00	63,00	63,00	63,00	63,00	72,54	-28,26
63.02	Waalhaven-zuid	90174,72	432446,16	3,60	5,00	63,00	63,00	63,00	63,00	63,00	63,00	63,00	63,00	63,00	72,54	-28,26
63.02	Waalhaven-zuid	90172,98	432496,13	3,60	5,00	63,00	63,00	63,00	63,00	63,00	63,00	63,00	63,00	63,00	72,54	-28,26
63.02	Waalhaven-zuid	90171,23	432546,10	3,60	5,00	63,00	63,00	63,00	63,00	63,00	63,00	63,00	63,00	63,00	72,54	-28,26
63.02	Waalhaven-zuid	90169,49	432596,07	3,60	5,00	63,00	63,00	63,00	63,00	63,00	63,00	63,00	63,00	63,00	72,54	-28,26
63.02	Waalhaven-zuid	90224,69	432447,90	3,60	5,00	63,00	63,00	63,00	63,00	63,00	63,00	63,00	63,00	63,00	72,54	-28,26
63.02	Waalhaven-zuid	90222,95	432497,87	3,60	5,00	63,00	63,00	63,00	63,00	63,00	63,00	63,00	63,00	63,00	72,54	-28,26
63.02	Waalhaven-zuid	90221,20	432547,84	3,60	5,00	63,00	63,00	63,00	63,00	63,00	63,00	63,00	63,00	63,00	72,54	-28,26
63.02	Waalhaven-zuid	90219,46	432597,81	3,60	5,00	63,00	63,00	63,00	63,00	63,00	63,00	63,00	63,00	63,00	72,54	-28,26
63.02	Waalhaven-zuid	90274,66	432449,65	3,60	5,00	63,00	63,00	63,00	63,00	63,00	63,00	63,00	63,00	63,00	72,54	-28,26
63.02	Waalhaven-zuid	90272,92	432499,62	3,60	5,00	63,00	63,00	63,00	63,00	63,00	63,00	63,00	63,00	63,00	72,54	-28,26
63.02	Waalhaven-zuid	90271,17	432549,59	3,60	5,00	63,00	63,00	63,00	63,00	63,00	63,00	63,00	63,00	63,00	72,54	-28,26
63.02	Waalhaven-zuid	90269,43	432599,56	3,60	5,00	63,00	63,00	63,00	63,00	63,00	63,00	63,00	63,00	63,00	72,54	-28,26
63.02	Waalhaven-zuid	90324,63	432451,39	3,60	5,00	63,00	63,00	63,00	63,00	63,00	63,00	63,00	63,00	63,00	72,54	-28,26
63.02	Waalhaven-zuid	90374,60	432453,14	3,60	5,00	63,00	63,00	63,00	63,00	63,00	63,00	63,00	63,00	63,00	72,54	-28,26
63.02	Waalhaven-zuid	89423,70	432223,59	3,60	5,00	63,00	63,00	63,00	63,00	63,00	63,00	63,00	63,00	63,00	72,54	-28,26
63.02	Waalhaven-zuid	89421,96	432273,56	3,60	5,00	63,00	63,00	63,00	63,00	63,00	63,00	63,00	63,00	63,00	72,54	-28,26
63.02	Waalhaven-zuid	89420,21	432323,53	3,60	5,00	63,00	63,00	63,00	63,00	63,00	63,00	63,00	63,00	63,00	72,54	-28,26
63.02	Waalhaven-zuid	89418,47	432373,50	3,60	5,00	63,00	63,00	63,00	63,00	63,00	63,00	63,00	63,00	63,00	72,54	-28,26
63.02	Waalhaven-zuid	89473,67	432225,34	3,60	5,00	63,00	63,00	63,00	63,00	63,00	63,00	63,00	63,00	63,00	72,54	-28,26
63.02	Waalhaven-zuid	89471,93	432275,31	3,60	5,00	63,00	63,00	63,00	63,00	63,00	63,00	63,00	63,00	63,00	72,54	-28,26
63.02	Waalhaven-zuid	89470,18	432325,28	3,60	5,00	63,00	63,00	63,00	63,00	63,00	63,00	63,00	63,00	63,00	72,54	-28,26
63.02	Waalhaven-zuid	89468,44	432375,25	3,60	5,00	63,00	63,00	63,00	63,00	63,00	63,00	63,00	63,00	63,00	72,54	-28,26
63.02	Waalhaven-zuid	89523,64	432227,08	3,60	5,00	63,00	63,00	63,00	63,00	63,00	63,00	63,00	63,00	63,00	72,54	-28,26
63.02	Waalhaven-zuid	89521,90	432277,05	3,60	5,00	63,00	63,00	63,00	63,00	63,00	63,00	63,00	63,00	63,00	72,54	-28,26
63.02	Waalhaven-zuid	89520,15	432327,02	3,60	5,00	63,00	63,00	63,00	63,00	63,00	63,00	63,00	63,00	63,00	72,54	-28,26
63.02	Waalhaven-zuid	89518,41	432376,99	3,60	5,00	63,00	63,00	63,00	63,00	63,00	63,00	63,00	63,00	63,00	72,54	-28,26
63.02	Waalhaven-zuid	89575,36	432178,86	3,60	5,00	63,00	63,00	63,00	63,00	63,00	63,00	63,00	63,00	63,00	72,54	-28,26

Model: Kopie van Nieuw model Waal-/Eemhaven - versie 20 september 2010
Model 2025 - EvaluatieT+
Groep: (hoofdgroep)
Lijst van Puntbronnen, voor rekenmethode Industrielawaai - IL

Naam	Omschr.	X	Y	Maaiveld	Hoogte	Lw 31	Lw 63	Lw 125	Lw 250	Lw 500	Lw 1k	Lw 2k	Lw 4k	Lw 8k	Lw Totaal	Red 1k
63.02	Waalhaven-zuid	89573,61	432228,83	3,60	5,00	63,00	63,00	63,00	63,00	63,00	63,00	63,00	63,00	63,00	72,54	-28,26
63.02	Waalhaven-zuid	89571,87	432278,80	3,60	5,00	63,00	63,00	63,00	63,00	63,00	63,00	63,00	63,00	63,00	72,54	-28,26
63.02	Waalhaven-zuid	89570,12	432328,77	3,60	5,00	63,00	63,00	63,00	63,00	63,00	63,00	63,00	63,00	63,00	72,54	-28,26
63.02	Waalhaven-zuid	89568,38	432378,74	3,60	5,00	63,00	63,00	63,00	63,00	63,00	63,00	63,00	63,00	63,00	72,54	-28,26
63.02	Waalhaven-zuid	89625,33	432180,60	3,60	5,00	63,00	63,00	63,00	63,00	63,00	63,00	63,00	63,00	63,00	72,54	-28,26
63.02	Waalhaven-zuid	89623,58	432230,57	3,60	5,00	63,00	63,00	63,00	63,00	63,00	63,00	63,00	63,00	63,00	72,54	-28,26
63.02	Waalhaven-zuid	89621,84	432280,54	3,60	5,00	63,00	63,00	63,00	63,00	63,00	63,00	63,00	63,00	63,00	72,54	-28,26
63.02	Waalhaven-zuid	89620,09	432330,51	3,60	5,00	63,00	63,00	63,00	63,00	63,00	63,00	63,00	63,00	63,00	72,54	-28,26
63.02	Waalhaven-zuid	89618,35	432380,48	3,60	5,00	63,00	63,00	63,00	63,00	63,00	63,00	63,00	63,00	63,00	72,54	-28,26
63.02	Waalhaven-zuid	89675,30	432182,35	3,60	5,00	63,00	63,00	63,00	63,00	63,00	63,00	63,00	63,00	63,00	72,54	-28,26
63.02	Waalhaven-zuid	89673,55	432232,32	3,60	5,00	63,00	63,00	63,00	63,00	63,00	63,00	63,00	63,00	63,00	72,54	-28,26
63.02	Waalhaven-zuid	89671,81	432282,29	3,60	5,00	63,00	63,00	63,00	63,00	63,00	63,00	63,00	63,00	63,00	72,54	-28,26
63.02	Waalhaven-zuid	89670,06	432332,26	3,60	5,00	63,00	63,00	63,00	63,00	63,00	63,00	63,00	63,00	63,00	72,54	-28,26
63.02	Waalhaven-zuid	89668,32	432382,23	3,60	5,00	63,00	63,00	63,00	63,00	63,00	63,00	63,00	63,00	63,00	72,54	-28,26
63.02	Waalhaven-zuid	89725,27	432184,09	3,60	5,00	63,00	63,00	63,00	63,00	63,00	63,00	63,00	63,00	63,00	72,54	-28,26
63.02	Waalhaven-zuid	89723,52	432234,06	3,60	5,00	63,00	63,00	63,00	63,00	63,00	63,00	63,00	63,00	63,00	72,54	-28,26
63.02	Waalhaven-zuid	89721,78	432284,03	3,60	5,00	63,00	63,00	63,00	63,00	63,00	63,00	63,00	63,00	63,00	72,54	-28,26
63.02	Waalhaven-zuid	89720,03	432334,00	3,60	5,00	63,00	63,00	63,00	63,00	63,00	63,00	63,00	63,00	63,00	72,54	-28,26
63.02	Waalhaven-zuid	89718,29	432383,97	3,60	5,00	63,00	63,00	63,00	63,00	63,00	63,00	63,00	63,00	63,00	72,54	-28,26
63.02	Waalhaven-zuid	89775,24	432185,84	3,60	5,00	63,00	63,00	63,00	63,00	63,00	63,00	63,00	63,00	63,00	72,54	-28,26
63.02	Waalhaven-zuid	89773,49	432235,81	3,60	5,00	63,00	63,00	63,00	63,00	63,00	63,00	63,00	63,00	63,00	72,54	-28,26
63.02	Waalhaven-zuid	89771,75	432285,78	3,60	5,00	63,00	63,00	63,00	63,00	63,00	63,00	63,00	63,00	63,00	72,54	-28,26
63.02	Waalhaven-zuid	89770,00	432335,75	3,60	5,00	63,00	63,00	63,00	63,00	63,00	63,00	63,00	63,00	63,00	72,54	-28,26
63.02	Waalhaven-zuid	89768,26	432385,72	3,60	5,00	63,00	63,00	63,00	63,00	63,00	63,00	63,00	63,00	63,00	72,54	-28,26
63.02	Waalhaven-zuid	89825,21	432187,58	3,60	5,00	63,00	63,00	63,00	63,00	63,00	63,00	63,00	63,00	63,00	72,54	-28,26
63.02	Waalhaven-zuid	89823,46	432237,55	3,60	5,00	63,00	63,00	63,00	63,00	63,00	63,00	63,00	63,00	63,00	72,54	-28,26
63.02	Waalhaven-zuid	89821,72	432287,52	3,60	5,00	63,00	63,00	63,00	63,00	63,00	63,00	63,00	63,00	63,00	72,54	-28,26
63.02	Waalhaven-zuid	89819,97	432337,49	3,60	5,00	63,00	63,00	63,00	63,00	63,00	63,00	63,00	63,00	63,00	72,54	-28,26
63.02	Waalhaven-zuid	89818,23	432387,46	3,60	5,00	63,00	63,00	63,00	63,00	63,00	63,00	63,00	63,00	63,00	72,54	-28,26
63.02	Waalhaven-zuid	89875,18	432189,33	3,60	5,00	63,00	63,00	63,00	63,00	63,00	63,00	63,00	63,00	63,00	72,54	-28,26
63.02	Waalhaven-zuid	89873,43	432239,30	3,60	5,00	63,00	63,00	63,00	63,00	63,00	63,00	63,00	63,00	63,00	72,54	-28,26
63.02	Waalhaven-zuid	89871,69	432289,27	3,60	5,00	63,00	63,00	63,00	63,00	63,00	63,00	63,00	63,00	63,00	72,54	-28,26
63.02	Waalhaven-zuid	89869,94	432339,24	3,60	5,00	63,00	63,00	63,00	63,00	63,00	63,00	63,00	63,00	63,00	72,54	-28,26
63.02	Waalhaven-zuid	89868,20	432389,21	3,60	5,00	63,00	63,00	63,00	63,00	63,00	63,00	63,00	63,00	63,00	72,54	-28,26
63.02	Waalhaven-zuid	89925,15	432191,07	3,60	5,00	63,00	63,00	63,00	63,00	63,00	63,00	63,00	63,00	63,00	72,54	-28,26
63.02	Waalhaven-zuid	89923,40	432241,04	3,60	5,00	63,00	63,00	63,00	63,00	63,00	63,00	63,00	63,00	63,00	72,54	-28,26
63.02	Waalhaven-zuid	89921,66	432291,01	3,60	5,00	63,00	63,00	63,00	63,00	63,00	63,00	63,00	63,00	63,00	72,54	-28,26
63.02	Waalhaven-zuid	89919,91	432340,98	3,60	5,00	63,00	63,00	63,00	63,00	63,00	63,00	63,00	63,00	63,00	72,54	-28,26
63.02	Waalhaven-zuid	89918,17	432390,95	3,60	5,00	63,00	63,00	63,00	63,00	63,00	63,00	63,00	63,00	63,00	72,54	-28,26
63.02	Waalhaven-zuid	89975,11	432192,82	3,60	5,00	63,00	63,00	63,00	63,00	63,00	63,00	63,00	63,00	63,00	72,54	-28,26
63.02	Waalhaven-zuid	89973,37	432242,79	3,60	5,00	63,00	63,00	63,00	63,00	63,00	63,00	63,00	63,00	63,00	72,54	-28,26
63.02	Waalhaven-zuid	89971,62	432292,76	3,60	5,00	63,00	63,00	63,00	63,00	63,00	63,00	63,00	63,00	63,00	72,54	-28,26
63.02	Waalhaven-zuid	89969,88	432342,73	3,60	5,00	63,00	63,00	63,00	63,00	63,00	63,00	63,00	63,00	63,00	72,54	-28,26
63.02	Waalhaven-zuid	89968,13	432392,70	3,60	5,00	63,00	63,00	63,00	63,00	63,00	63,00	63,00	63,00	63,00	72,54	-28,26
63.02	Waalhaven-zuid	90025,08	432194,56	3,60	5,00	63,00	63,00	63,00	63,00	63,00	63,00	63,00	63,00	63,00	72,54	-28,26
63.02	Waalhaven-zuid	90023,34	432244,53	3,60	5,00	63,00	63,00	63,00	63,00	63,00	63,00	63,00	63,00	63,00	72,54	-28,26
63.02	Waalhaven-zuid	90021,59	432294,50	3,60	5,00	63,00	63,00	63,00	63,00	63,00	63,00	63,00	63,00	63,00	72,54	-28,26
63.02	Waalhaven-zuid	90019,85	432344,47	3,60	5,00	63,00	63,00	63,00	63,00	63,00	63,00	63,00	63,00	63,00	72,54	-28,26
63.02	Waalhaven-zuid	90018,10	432394,44	3,60	5,00	63,00	63,00	63,00	63,00	63,00	63,00	63,00	63,00	63,00	72,54	-28,26

Model: Kopie van Nieuw model Waal-/Eemhaven - versie 20 september 2010
Model 2025 - EvaluatieT+
Groep: (hoofdgroep)
Lijst van Puntbronnen, voor rekenmethode Industrielawaai - IL

Naam	Omschr.	X	Y	Maaiveld	Hoogte	Lw 31	Lw 63	Lw 125	Lw 250	Lw 500	Lw 1k	Lw 2k	Lw 4k	Lw 8k	Lw Totaal	Red 1k
63.02	Waalhaven-zuid	89372,39	432172,03	3,60	5,00	63,00	63,00	63,00	63,00	63,00	63,00	63,00	63,00	63,00	72,54	-28,26
63.02	Waalhaven-zuid	89370,64	432222,00	3,60	5,00	63,00	63,00	63,00	63,00	63,00	63,00	63,00	63,00	63,00	72,54	-28,26
63.02	Waalhaven-zuid	89368,90	432271,97	3,60	5,00	63,00	63,00	63,00	63,00	63,00	63,00	63,00	63,00	63,00	72,54	-28,26
63.02	Waalhaven-zuid	89422,36	432173,78	3,60	5,00	63,00	63,00	63,00	63,00	63,00	63,00	63,00	63,00	63,00	72,54	-28,26
63.02	Waalhaven-zuid	89472,33	432175,52	3,60	5,00	63,00	63,00	63,00	63,00	63,00	63,00	63,00	63,00	63,00	72,54	-28,26
63.02	Waalhaven-zuid	89522,30	432177,27	3,60	5,00	63,00	63,00	63,00	63,00	63,00	63,00	63,00	63,00	63,00	72,54	-28,26
63.02	Waalhaven-zuid	89378,37	432071,48	3,60	5,00	63,00	63,00	63,00	63,00	63,00	63,00	63,00	63,00	63,00	72,54	-28,26
63.02	Waalhaven-zuid	89376,63	432121,45	3,60	5,00	63,00	63,00	63,00	63,00	63,00	63,00	63,00	63,00	63,00	72,54	-28,26
63.02	Waalhaven-zuid	89430,09	432023,25	3,60	5,00	63,00	63,00	63,00	63,00	63,00	63,00	63,00	63,00	63,00	72,54	-28,26
63.02	Waalhaven-zuid	89428,34	432073,22	3,60	5,00	63,00	63,00	63,00	63,00	63,00	63,00	63,00	63,00	63,00	72,54	-28,26
63.02	Waalhaven-zuid	89426,60	432123,19	3,60	5,00	63,00	63,00	63,00	63,00	63,00	63,00	63,00	63,00	63,00	72,54	-28,26
63.02	Waalhaven-zuid	89481,80	431975,03	3,60	5,00	63,00	63,00	63,00	63,00	63,00	63,00	63,00	63,00	63,00	72,54	-28,26
63.02	Waalhaven-zuid	89480,06	432025,00	3,60	5,00	63,00	63,00	63,00	63,00	63,00	63,00	63,00	63,00	63,00	72,54	-28,26
63.02	Waalhaven-zuid	89478,31	432074,97	3,60	5,00	63,00	63,00	63,00	63,00	63,00	63,00	63,00	63,00	63,00	72,54	-28,26
63.02	Waalhaven-zuid	89476,57	432124,94	3,60	5,00	63,00	63,00	63,00	63,00	63,00	63,00	63,00	63,00	63,00	72,54	-28,26
63.02	Waalhaven-zuid	89533,52	431926,80	3,60	5,00	63,00	63,00	63,00	63,00	63,00	63,00	63,00	63,00	63,00	72,54	-28,26
63.02	Waalhaven-zuid	89531,77	431976,77	3,60	5,00	63,00	63,00	63,00	63,00	63,00	63,00	63,00	63,00	63,00	72,54	-28,26
63.02	Waalhaven-zuid	89530,03	432026,74	3,60	5,00	63,00	63,00	63,00	63,00	63,00	63,00	63,00	63,00	63,00	72,54	-28,26
63.02	Waalhaven-zuid	89528,28	432076,71	3,60	5,00	63,00	63,00	63,00	63,00	63,00	63,00	63,00	63,00	63,00	72,54	-28,26
63.02	Waalhaven-zuid	89526,54	432126,68	3,60	5,00	63,00	63,00	63,00	63,00	63,00	63,00	63,00	63,00	63,00	72,54	-28,26
63.02	Waalhaven-zuid	89583,49	431928,55	3,60	5,00	63,00	63,00	63,00	63,00	63,00	63,00	63,00	63,00	63,00	72,54	-28,26
63.02	Waalhaven-zuid	89581,74	431978,52	3,60	5,00	63,00	63,00	63,00	63,00	63,00	63,00	63,00	63,00	63,00	72,54	-28,26
63.02	Waalhaven-zuid	89580,00	432028,49	3,60	5,00	63,00	63,00	63,00	63,00	63,00	63,00	63,00	63,00	63,00	72,54	-28,26
63.02	Waalhaven-zuid	89578,25	432078,46	3,60	5,00	63,00	63,00	63,00	63,00	63,00	63,00	63,00	63,00	63,00	72,54	-28,26
63.02	Waalhaven-zuid	89576,51	432128,43	3,60	5,00	63,00	63,00	63,00	63,00	63,00	63,00	63,00	63,00	63,00	72,54	-28,26
63.02	Waalhaven-zuid	89633,46	431930,29	3,60	5,00	63,00	63,00	63,00	63,00	63,00	63,00	63,00	63,00	63,00	72,54	-28,26
63.02	Waalhaven-zuid	89631,71	431980,26	3,60	5,00	63,00	63,00	63,00	63,00	63,00	63,00	63,00	63,00	63,00	72,54	-28,26
63.02	Waalhaven-zuid	89629,97	432030,23	3,60	5,00	63,00	63,00	63,00	63,00	63,00	63,00	63,00	63,00	63,00	72,54	-28,26
63.02	Waalhaven-zuid	89628,22	432080,20	3,60	5,00	63,00	63,00	63,00	63,00	63,00	63,00	63,00	63,00	63,00	72,54	-28,26
63.02	Waalhaven-zuid	89626,48	432130,17	3,60	5,00	63,00	63,00	63,00	63,00	63,00	63,00	63,00	63,00	63,00	72,54	-28,26
63.02	Waalhaven-zuid	89683,43	431932,04	3,60	5,00	63,00	63,00	63,00	63,00	63,00	63,00	63,00	63,00	63,00	72,54	-28,26
63.02	Waalhaven-zuid	89681,68	431982,01	3,60	5,00	63,00	63,00	63,00	63,00	63,00	63,00	63,00	63,00	63,00	72,54	-28,26
63.02	Waalhaven-zuid	89679,94	432031,98	3,60	5,00	63,00	63,00	63,00	63,00	63,00	63,00	63,00	63,00	63,00	72,54	-28,26
63.02	Waalhaven-zuid	89678,19	432081,95	3,60	5,00	63,00	63,00	63,00	63,00	63,00	63,00	63,00	63,00	63,00	72,54	-28,26
63.02	Waalhaven-zuid	89676,45	432131,92	3,60	5,00	63,00	63,00	63,00	63,00	63,00	63,00	63,00	63,00	63,00	72,54	-28,26
63.02	Waalhaven-zuid	89733,40	431933,78	3,60	5,00	63,00	63,00	63,00	63,00	63,00	63,00	63,00	63,00	63,00	72,54	-28,26
63.02	Waalhaven-zuid	89731,65	431983,75	3,60	5,00	63,00	63,00	63,00	63,00	63,00	63,00	63,00	63,00	63,00	72,54	-28,26
63.02	Waalhaven-zuid	89729,91	432033,72	3,60	5,00	63,00	63,00	63,00	63,00	63,00	63,00	63,00	63,00	63,00	72,54	-28,26
63.02	Waalhaven-zuid	89728,16	432083,69	3,60	5,00	63,00	63,00	63,00	63,00	63,00	63,00	63,00	63,00	63,00	72,54	-28,26
63.02	Waalhaven-zuid	89726,42	432133,66	3,60	5,00	63,00	63,00	63,00	63,00	63,00	63,00	63,00	63,00	63,00	72,54	-28,26
63.02	Waalhaven-zuid	89783,37	431935,53	3,60	5,00	63,00	63,00	63,00	63,00	63,00	63,00	63,00	63,00	63,00	72,54	-28,26
63.02	Waalhaven-zuid	89781,62	431985,50	3,60	5,00	63,00	63,00	63,00	63,00	63,00	63,00	63,00	63,00	63,00	72,54	-28,26
63.02	Waalhaven-zuid	89779,88	432035,47	3,60	5,00	63,00	63,00	63,00	63,00	63,00	63,00	63,00	63,00	63,00	72,54	-28,26
63.02	Waalhaven-zuid	89778,13	432085,44	3,60	5,00	63,00	63,00	63,00	63,00	63,00	63,00	63,00	63,00	63,00	72,54	-28,26
63.02	Waalhaven-zuid	89776,39	432135,41	3,60	5,00	63,00	63,00	63,00	63,00	63,00	63,00	63,00	63,00	63,00	72,54	-28,26
63.02	Waalhaven-zuid	89833,34	431937,27	3,60	5,00	63,00	63,00	63,00	63,00	63,00	63,00	63,00	63,00	63,00	72,54	-28,26
63.02	Waalhaven-zuid	89831,59	431987,24	3,60	5,00	63,00	63,00	63,00	63,00	63,00	63,00	63,00	63,00	63,00	72,54	-28,26
63.02	Waalhaven-zuid	89829,85	432037,21	3,60	5,00	63,00	63,00	63,00	63,00	63,00	63,00	63,00	63,00	63,00	72,54	-28,26
63.02	Waalhaven-zuid	89828,10	432087,18	3,60	5,00	63,00	63,00	63,00	63,00	63,00	63,00	63,00	63,00	63,00	72,54	-28,26

Model: Kopie van Nieuw model Waal-/Eemhaven - versie 20 september 2010
Model 2025 - EvaluatieT+
Groep: (hoofdgroep)
Lijst van Puntbronnen, voor rekenmethode Industrielawaai - IL

Naam	Omschr.	X	Y	Maaiveld	Hoogte	Lw 31	Lw 63	Lw 125	Lw 250	Lw 500	Lw 1k	Lw 2k	Lw 4k	Lw 8k	Lw Totaal	Red 1k
63.02	Waalhaven-zuid	89826,36	432137,15	3,60	5,00	63,00	63,00	63,00	63,00	63,00	63,00	63,00	63,00	63,00	72,54	-28,26
63.02	Waalhaven-zuid	89883,31	431939,02	3,60	5,00	63,00	63,00	63,00	63,00	63,00	63,00	63,00	63,00	63,00	72,54	-28,26
63.02	Waalhaven-zuid	89881,56	431988,99	3,60	5,00	63,00	63,00	63,00	63,00	63,00	63,00	63,00	63,00	63,00	72,54	-28,26
63.02	Waalhaven-zuid	89879,82	432038,96	3,60	5,00	63,00	63,00	63,00	63,00	63,00	63,00	63,00	63,00	63,00	72,54	-28,26
63.02	Waalhaven-zuid	89878,07	432088,93	3,60	5,00	63,00	63,00	63,00	63,00	63,00	63,00	63,00	63,00	63,00	72,54	-28,26
63.02	Waalhaven-zuid	89876,33	432138,90	3,60	5,00	63,00	63,00	63,00	63,00	63,00	63,00	63,00	63,00	63,00	72,54	-28,26
63.02	Waalhaven-zuid	89933,27	431940,76	3,60	5,00	63,00	63,00	63,00	63,00	63,00	63,00	63,00	63,00	63,00	72,54	-28,26
63.02	Waalhaven-zuid	89931,53	431990,73	3,60	5,00	63,00	63,00	63,00	63,00	63,00	63,00	63,00	63,00	63,00	72,54	-28,26
63.02	Waalhaven-zuid	89929,78	432040,70	3,60	5,00	63,00	63,00	63,00	63,00	63,00	63,00	63,00	63,00	63,00	72,54	-28,26
63.02	Waalhaven-zuid	89928,04	432090,67	3,60	5,00	63,00	63,00	63,00	63,00	63,00	63,00	63,00	63,00	63,00	72,54	-28,26
63.02	Waalhaven-zuid	89926,29	432140,64	3,60	5,00	63,00	63,00	63,00	63,00	63,00	63,00	63,00	63,00	63,00	72,54	-28,26
63.02	Waalhaven-zuid	89983,24	431942,51	3,60	5,00	63,00	63,00	63,00	63,00	63,00	63,00	63,00	63,00	63,00	72,54	-28,26
63.02	Waalhaven-zuid	89981,50	431992,48	3,60	5,00	63,00	63,00	63,00	63,00	63,00	63,00	63,00	63,00	63,00	72,54	-28,26
63.02	Waalhaven-zuid	89979,75	432042,45	3,60	5,00	63,00	63,00	63,00	63,00	63,00	63,00	63,00	63,00	63,00	72,54	-28,26
63.02	Waalhaven-zuid	89978,01	432092,42	3,60	5,00	63,00	63,00	63,00	63,00	63,00	63,00	63,00	63,00	63,00	72,54	-28,26
63.02	Waalhaven-zuid	89976,26	432142,39	3,60	5,00	63,00	63,00	63,00	63,00	63,00	63,00	63,00	63,00	63,00	72,54	-28,26
63.02	Waalhaven-zuid	90033,21	431944,25	3,60	5,00	63,00	63,00	63,00	63,00	63,00	63,00	63,00	63,00	63,00	72,54	-28,26
63.02	Waalhaven-zuid	90031,47	431994,22	3,60	5,00	63,00	63,00	63,00	63,00	63,00	63,00	63,00	63,00	63,00	72,54	-28,26
63.02	Waalhaven-zuid	90029,72	432044,19	3,60	5,00	63,00	63,00	63,00	63,00	63,00	63,00	63,00	63,00	63,00	72,54	-28,26
63.02	Waalhaven-zuid	90027,98	432094,16	3,60	5,00	63,00	63,00	63,00	63,00	63,00	63,00	63,00	63,00	63,00	72,54	-28,26
63.02	Waalhaven-zuid	90026,23	432144,13	3,60	5,00	63,00	63,00	63,00	63,00	63,00	63,00	63,00	63,00	63,00	72,54	-28,26
63.02	Waalhaven-zuid	90090,80	431947,85	3,60	5,00	63,00	63,00	63,00	63,00	63,00	63,00	63,00	63,00	63,00	72,54	-28,26
63.02	Waalhaven-zuid	90089,06	431997,82	3,60	5,00	63,00	63,00	63,00	63,00	63,00	63,00	63,00	63,00	63,00	72,54	-28,26
63.02	Waalhaven-zuid	90087,31	432047,79	3,60	5,00	63,00	63,00	63,00	63,00	63,00	63,00	63,00	63,00	63,00	72,54	-28,26
63.02	Waalhaven-zuid	90085,57	432097,76	3,60	5,00	63,00	63,00	63,00	63,00	63,00	63,00	63,00	63,00	63,00	72,54	-28,26
63.02	Waalhaven-zuid	90083,82	432147,73	3,60	5,00	63,00	63,00	63,00	63,00	63,00	63,00	63,00	63,00	63,00	72,54	-28,26
63.02	Waalhaven-zuid	90140,77	431949,60	3,60	5,00	63,00	63,00	63,00	63,00	63,00	63,00	63,00	63,00	63,00	72,54	-28,26
63.02	Waalhaven-zuid	90139,03	431999,57	3,60	5,00	63,00	63,00	63,00	63,00	63,00	63,00	63,00	63,00	63,00	72,54	-28,26
63.02	Waalhaven-zuid	90137,28	432049,54	3,60	5,00	63,00	63,00	63,00	63,00	63,00	63,00	63,00	63,00	63,00	72,54	-28,26
63.02	Waalhaven-zuid	90135,54	432099,51	3,60	5,00	63,00	63,00	63,00	63,00	63,00	63,00	63,00	63,00	63,00	72,54	-28,26
63.02	Waalhaven-zuid	90133,79	432149,48	3,60	5,00	63,00	63,00	63,00	63,00	63,00	63,00	63,00	63,00	63,00	72,54	-28,26
63.02	Waalhaven-zuid	90190,74	431951,34	3,60	5,00	63,00	63,00	63,00	63,00	63,00	63,00	63,00	63,00	63,00	72,54	-28,26
63.02	Waalhaven-zuid	90189,00	432001,31	3,60	5,00	63,00	63,00	63,00	63,00	63,00	63,00	63,00	63,00	63,00	72,54	-28,26
63.02	Waalhaven-zuid	90187,25	432051,28	3,60	5,00	63,00	63,00	63,00	63,00	63,00	63,00	63,00	63,00	63,00	72,54	-28,26
63.02	Waalhaven-zuid	90185,51	432101,25	3,60	5,00	63,00	63,00	63,00	63,00	63,00	63,00	63,00	63,00	63,00	72,54	-28,26
63.02	Waalhaven-zuid	90183,76	432151,22	3,60	5,00	63,00	63,00	63,00	63,00	63,00	63,00	63,00	63,00	63,00	72,54	-28,26
63.02	Waalhaven-zuid	90240,71	431953,09	3,60	5,00	63,00	63,00	63,00	63,00	63,00	63,00	63,00	63,00	63,00	72,54	-28,26
63.02	Waalhaven-zuid	90238,97	432003,06	3,60	5,00	63,00	63,00	63,00	63,00	63,00	63,00	63,00	63,00	63,00	72,54	-28,26
63.02	Waalhaven-zuid	90237,22	432053,03	3,60	5,00	63,00	63,00	63,00	63,00	63,00	63,00	63,00	63,00	63,00	72,54	-28,26
63.02	Waalhaven-zuid	90235,48	432103,00	3,60	5,00	63,00	63,00	63,00	63,00	63,00	63,00	63,00	63,00	63,00	72,54	-28,26
63.02	Waalhaven-zuid	90233,73	432152,97	3,60	5,00	63,00	63,00	63,00	63,00	63,00	63,00	63,00	63,00	63,00	72,54	-28,26
63.02	Waalhaven-zuid	90290,68	431954,83	3,60	5,00	63,00	63,00	63,00	63,00	63,00	63,00	63,00	63,00	63,00	72,54	-28,26
63.02	Waalhaven-zuid	90288,94	432004,80	3,60	5,00	63,00	63,00	63,00	63,00	63,00	63,00	63,00	63,00	63,00	72,54	-28,26
63.02	Waalhaven-zuid	90287,19	432054,77	3,60	5,00	63,00	63,00	63,00	63,00	63,00	63,00	63,00	63,00	63,00	72,54	-28,26
63.02	Waalhaven-zuid	90285,45	432104,74	3,60	5,00	63,00	63,00	63,00	63,00	63,00	63,00	63,00	63,00	63,00	72,54	-28,26
63.02	Waalhaven-zuid	90283,70	432154,71	3,60	5,00	63,00	63,00	63,00	63,00	63,00	63,00	63,00	63,00	63,00	72,54	-28,26
63.02	Waalhaven-zuid	90340,65	431956,58	3,60	5,00	63,00	63,00	63,00	63,00	63,00	63,00	63,00	63,00	63,00	72,54	-28,26
63.02	Waalhaven-zuid	90338,91	432006,55	3,60	5,00	63,00	63,00	63,00	63,00	63,00	63,00	63,00	63,00	63,00	72,54	-28,26
63.02	Waalhaven-zuid	90337,16	432056,52	3,60	5,00	63,00	63,00	63,00	63,00	63,00	63,00	63,00	63,00	63,00	72,54	-28,26

Model: Kopie van Nieuw model Waal-/Eemhaven - versie 20 september 2010
Model 2025 - EvaluatieT+
Groep: (hoofdgroep)
Lijst van Puntbronnen, voor rekenmethode Industrielawaai - IL

Naam	Omschr.	X	Y	Maaiveld	Hoogte	Lw 31	Lw 63	Lw 125	Lw 250	Lw 500	Lw 1k	Lw 2k	Lw 4k	Lw 8k	Lw Totaal	Red 1k
63.02	Waalhaven-zuid	90335,42	432106,49	3,60	5,00	63,00	63,00	63,00	63,00	63,00	63,00	63,00	63,00	63,00	72,54	-28,26
63.02	Waalhaven-zuid	90333,67	432156,46	3,60	5,00	63,00	63,00	63,00	63,00	63,00	63,00	63,00	63,00	63,00	72,54	-28,26
63.02	Waalhaven-zuid	90390,62	431958,32	3,60	5,00	63,00	63,00	63,00	63,00	63,00	63,00	63,00	63,00	63,00	72,54	-28,26
63.02	Waalhaven-zuid	90388,88	432008,29	3,60	5,00	63,00	63,00	63,00	63,00	63,00	63,00	63,00	63,00	63,00	72,54	-28,26
63.02	Waalhaven-zuid	90387,13	432058,26	3,60	5,00	63,00	63,00	63,00	63,00	63,00	63,00	63,00	63,00	63,00	72,54	-28,26
63.02	Waalhaven-zuid	90385,39	432108,23	3,60	5,00	63,00	63,00	63,00	63,00	63,00	63,00	63,00	63,00	63,00	72,54	-28,26
63.02	Waalhaven-zuid	90383,64	432158,20	3,60	5,00	63,00	63,00	63,00	63,00	63,00	63,00	63,00	63,00	63,00	72,54	-28,26
63.02	Waalhaven-zuid	90440,59	431960,07	3,60	5,00	63,00	63,00	63,00	63,00	63,00	63,00	63,00	63,00	63,00	72,54	-28,26
63.02	Waalhaven-zuid	90438,85	432010,04	3,60	5,00	63,00	63,00	63,00	63,00	63,00	63,00	63,00	63,00	63,00	72,54	-28,26
63.02	Waalhaven-zuid	90437,10	432060,01	3,60	5,00	63,00	63,00	63,00	63,00	63,00	63,00	63,00	63,00	63,00	72,54	-28,26
63.02	Waalhaven-zuid	90435,36	432109,98	3,60	5,00	63,00	63,00	63,00	63,00	63,00	63,00	63,00	63,00	63,00	72,54	-28,26
63.02	Waalhaven-zuid	90433,61	432159,95	3,60	5,00	63,00	63,00	63,00	63,00	63,00	63,00	63,00	63,00	63,00	72,54	-28,26
63.02	Waalhaven-zuid	90490,56	431961,81	3,60	5,00	63,00	63,00	63,00	63,00	63,00	63,00	63,00	63,00	63,00	72,54	-28,26
63.02	Waalhaven-zuid	90488,82	432011,78	3,60	5,00	63,00	63,00	63,00	63,00	63,00	63,00	63,00	63,00	63,00	72,54	-28,26
63.02	Waalhaven-zuid	90487,07	432061,75	3,60	5,00	63,00	63,00	63,00	63,00	63,00	63,00	63,00	63,00	63,00	72,54	-28,26
63.02	Waalhaven-zuid	90485,33	432111,72	3,60	5,00	63,00	63,00	63,00	63,00	63,00	63,00	63,00	63,00	63,00	72,54	-28,26
63.02	Waalhaven-zuid	90483,58	432161,69	3,60	5,00	63,00	63,00	63,00	63,00	63,00	63,00	63,00	63,00	63,00	72,54	-28,26
63.02	Waalhaven-zuid	90540,53	431963,56	3,60	5,00	63,00	63,00	63,00	63,00	63,00	63,00	63,00	63,00	63,00	72,54	-28,26
63.02	Waalhaven-zuid	90538,79	432013,53	3,60	5,00	63,00	63,00	63,00	63,00	63,00	63,00	63,00	63,00	63,00	72,54	-28,26
63.02	Waalhaven-zuid	90537,04	432063,50	3,60	5,00	63,00	63,00	63,00	63,00	63,00	63,00	63,00	63,00	63,00	72,54	-28,26
63.02	Waalhaven-zuid	90535,30	432113,47	3,60	5,00	63,00	63,00	63,00	63,00	63,00	63,00	63,00	63,00	63,00	72,54	-28,26
63.02	Waalhaven-zuid	90533,55	432163,44	3,60	5,00	63,00	63,00	63,00	63,00	63,00	63,00	63,00	63,00	63,00	72,54	-28,26
63.02	Waalhaven-zuid	89356,84	432481,11	3,60	5,00	63,00	63,00	63,00	63,00	63,00	63,00	63,00	63,00	63,00	72,54	-28,26
63.02	Waalhaven-zuid	89263,34	432355,06	3,60	5,00	63,00	63,00	63,00	63,00	63,00	63,00	63,00	63,00	63,00	72,54	-28,26
63.02	Waalhaven-zuid	89279,59	432402,34	3,60	5,00	63,00	63,00	63,00	63,00	63,00	63,00	63,00	63,00	63,00	72,54	-28,26
63.02	Waalhaven-zuid	89295,87	432449,61	3,60	5,00	63,00	63,00	63,00	63,00	63,00	63,00	63,00	63,00	63,00	72,54	-28,26
63.02	Waalhaven-zuid	89312,16	432496,87	3,60	5,00	63,00	63,00	63,00	63,00	63,00	63,00	63,00	63,00	63,00	72,54	-28,26
63.02	Waalhaven-zuid	89358,13	432530,29	3,60	5,00	63,00	63,00	63,00	63,00	63,00	63,00	63,00	63,00	63,00	72,54	-28,26
63.02	Waalhaven-zuid	89310,61	432338,77	3,60	5,00	63,00	63,00	63,00	63,00	63,00	63,00	63,00	63,00	63,00	72,54	-28,26
63.02	Waalhaven-zuid	89326,87	432386,06	3,60	5,00	63,00	63,00	63,00	63,00	63,00	63,00	63,00	63,00	63,00	72,54	-28,26
63.02	Waalhaven-zuid	89343,16	432433,32	3,60	5,00	63,00	63,00	63,00	63,00	63,00	63,00	63,00	63,00	63,00	72,54	-28,26
63.02	Waalhaven-zuid	89341,61	432275,22	3,60	5,00	63,00	63,00	63,00	63,00	63,00	63,00	63,00	63,00	63,00	72,54	-28,26
63.02	Waalhaven-zuid	89353,40	432322,38	3,60	5,00	63,00	63,00	63,00	63,00	63,00	63,00	63,00	63,00	63,00	72,54	-28,26
63.02	Waalhaven-zuid	90583,79	432212,45	3,60	5,00	63,00	63,00	63,00	63,00	63,00	63,00	63,00	63,00	63,00	72,54	-28,26
63.02	Waalhaven-zuid	90582,04	432262,42	3,60	5,00	63,00	63,00	63,00	63,00	63,00	63,00	63,00	63,00	63,00	72,54	-28,26
63.02	Waalhaven-zuid	90580,30	432312,39	3,60	5,00	63,00	63,00	63,00	63,00	63,00	63,00	63,00	63,00	63,00	72,54	-28,26
63.02	Waalhaven-zuid	90578,55	432362,36	3,60	5,00	63,00	63,00	63,00	63,00	63,00	63,00	63,00	63,00	63,00	72,54	-28,26
63.02	Waalhaven-zuid	90576,81	432412,33	3,60	5,00	63,00	63,00	63,00	63,00	63,00	63,00	63,00	63,00	63,00	72,54	-28,26
63.02	Waalhaven-zuid	90633,76	432214,19	3,60	5,00	63,00	63,00	63,00	63,00	63,00	63,00	63,00	63,00	63,00	72,54	-28,26
63.02	Waalhaven-zuid	90632,01	432264,16	3,60	5,00	63,00	63,00	63,00	63,00	63,00	63,00	63,00	63,00	63,00	72,54	-28,26
63.02	Waalhaven-zuid	90630,27	432314,13	3,60	5,00	63,00	63,00	63,00	63,00	63,00	63,00	63,00	63,00	63,00	72,54	-28,26
63.02	Waalhaven-zuid	90628,52	432364,10	3,60	5,00	63,00	63,00	63,00	63,00	63,00	63,00	63,00	63,00	63,00	72,54	-28,26
63.02	Waalhaven-zuid	90626,78	432414,07	3,60	5,00	63,00	63,00	63,00	63,00	63,00	63,00	63,00	63,00	63,00	72,54	-28,26
63.02	Waalhaven-zuid	90683,73	432215,94	3,60	5,00	63,00	63,00	63,00	63,00	63,00	63,00	63,00	63,00	63,00	72,54	-28,26
63.02	Waalhaven-zuid	90681,98	432265,91	3,60	5,00	63,00	63,00	63,00	63,00	63,00	63,00	63,00	63,00	63,00	72,54	-28,26
63.02	Waalhaven-zuid	90680,24	432315,88	3,60	5,00	63,00	63,00	63,00	63,00	63,00	63,00	63,00	63,00	63,00	72,54	-28,26
63.02	Waalhaven-zuid	90678,49	432365,85	3,60	5,00	63,00	63,00	63,00	63,00	63,00	63,00	63,00	63,00	63,00	72,54	-28,26
63.02	Waalhaven-zuid	90676,75	432415,82	3,60	5,00	63,00	63,00	63,00	63,00	63,00	63,00	63,00	63,00	63,00	72,54	-28,26
63.02	Waalhaven-zuid	90322,89	432501,36	3,60	5,00	63,00	63,00	63,00	63,00	63,00	63,00	63,00	63,00	63,00	72,54	-28,26

Model: Kopie van Nieuw model Waal-/Eemhaven - versie 20 september 2010
Model 2025 - EvaluatieT+
Groep: (hoofdgroep)
Lijst van Puntbronnen, voor rekenmethode Industrielawaai - IL

Naam	Omschr.	X	Y	Maaiveld	Hoogte	Lw 31	Lw 63	Lw 125	Lw 250	Lw 500	Lw 1k	Lw 2k	Lw 4k	Lw 8k	Lw Totaal	Red 1k
63.02	Waalhaven-zuid	90321,14	432551,33	3,60	5,00	63,00	63,00	63,00	63,00	63,00	63,00	63,00	63,00	63,00	72,54	-28,26
63.02	Waalhaven-zuid	90319,40	432601,30	3,60	5,00	63,00	63,00	63,00	63,00	63,00	63,00	63,00	63,00	63,00	72,54	-28,26
63.02	Waalhaven-zuid	90372,86	432503,11	3,60	5,00	63,00	63,00	63,00	63,00	63,00	63,00	63,00	63,00	63,00	72,54	-28,26
63.02	Waalhaven-zuid	90371,11	432553,08	3,60	5,00	63,00	63,00	63,00	63,00	63,00	63,00	63,00	63,00	63,00	72,54	-28,26
63.02	Waalhaven-zuid	90424,57	432454,88	3,60	5,00	63,00	63,00	63,00	63,00	63,00	63,00	63,00	63,00	63,00	72,54	-28,26
63.02	Waalhaven-zuid	90422,83	432504,85	3,60	5,00	63,00	63,00	63,00	63,00	63,00	63,00	63,00	63,00	63,00	72,54	-28,26
63.02	Waalhaven-zuid	90421,08	432554,82	3,60	5,00	63,00	63,00	63,00	63,00	63,00	63,00	63,00	63,00	63,00	72,54	-28,26
63.02	Waalhaven-zuid	90474,54	432456,63	3,60	5,00	63,00	63,00	63,00	63,00	63,00	63,00	63,00	63,00	63,00	72,54	-28,26
63.02	Waalhaven-zuid	90472,80	432506,60	3,60	5,00	63,00	63,00	63,00	63,00	63,00	63,00	63,00	63,00	63,00	72,54	-28,26
63.02	Waalhaven-zuid	90471,05	432556,57	3,60	5,00	63,00	63,00	63,00	63,00	63,00	63,00	63,00	63,00	63,00	72,54	-28,26
63.02	Waalhaven-zuid	90524,51	432458,37	3,60	5,00	63,00	63,00	63,00	63,00	63,00	63,00	63,00	63,00	63,00	72,54	-28,26
63.02	Waalhaven-zuid	90522,76	432508,34	3,60	5,00	63,00	63,00	63,00	63,00	63,00	63,00	63,00	63,00	63,00	72,54	-28,26
63.02	Waalhaven-zuid	90574,48	432460,12	3,60	5,00	63,00	63,00	63,00	63,00	63,00	63,00	63,00	63,00	63,00	72,54	-28,26
63.02	Waalhaven-zuid	90572,73	432510,09	3,60	5,00	63,00	63,00	63,00	63,00	63,00	63,00	63,00	63,00	63,00	72,54	-28,26
63.02	Waalhaven-zuid	90624,45	432461,86	3,60	5,00	63,00	63,00	63,00	63,00	63,00	63,00	63,00	63,00	63,00	72,54	-28,26
63.02	Waalhaven-zuid	90622,70	432511,83	3,60	5,00	63,00	63,00	63,00	63,00	63,00	63,00	63,00	63,00	63,00	72,54	-28,26
63.02	Waalhaven-zuid	90519,48	432555,79	3,60	5,00	63,00	63,00	63,00	63,00	63,00	63,00	63,00	63,00	63,00	72,54	-28,26
63.02	Waalhaven-zuid	90569,64	432556,56	3,60	5,00	63,00	63,00	63,00	63,00	63,00	63,00	63,00	63,00	63,00	72,54	-28,26
63.02	Waalhaven-zuid	90588,76	432015,27	3,60	5,00	63,00	63,00	63,00	63,00	63,00	63,00	63,00	63,00	63,00	72,54	-28,26
63.02	Waalhaven-zuid	90587,01	432065,24	3,60	5,00	63,00	63,00	63,00	63,00	63,00	63,00	63,00	63,00	63,00	72,54	-28,26
63.02	Waalhaven-zuid	90585,27	432115,21	3,60	5,00	63,00	63,00	63,00	63,00	63,00	63,00	63,00	63,00	63,00	72,54	-28,26
63.02	Waalhaven-zuid	90583,52	432165,18	3,60	5,00	63,00	63,00	63,00	63,00	63,00	63,00	63,00	63,00	63,00	72,54	-28,26
63.02	Waalhaven-zuid	90638,72	432017,02	3,60	5,00	63,00	63,00	63,00	63,00	63,00	63,00	63,00	63,00	63,00	72,54	-28,26
63.02	Waalhaven-zuid	90636,98	432066,99	3,60	5,00	63,00	63,00	63,00	63,00	63,00	63,00	63,00	63,00	63,00	72,54	-28,26
63.02	Waalhaven-zuid	90635,23	432116,96	3,60	5,00	63,00	63,00	63,00	63,00	63,00	63,00	63,00	63,00	63,00	72,54	-28,26
63.02	Waalhaven-zuid	90633,49	432166,93	3,60	5,00	63,00	63,00	63,00	63,00	63,00	63,00	63,00	63,00	63,00	72,54	-28,26
63.02	Waalhaven-zuid	90685,20	432118,70	3,60	5,00	63,00	63,00	63,00	63,00	63,00	63,00	63,00	63,00	63,00	72,54	-28,26
63.02	Waalhaven-zuid	90683,46	432168,67	3,60	5,00	63,00	63,00	63,00	63,00	63,00	63,00	63,00	63,00	63,00	72,54	-28,26
63.02	Waalhaven-zuid	90673,29	432458,92	3,60	5,00	63,00	63,00	63,00	63,00	63,00	63,00	63,00	63,00	63,00	72,54	-28,26
63.02	Waalhaven-zuid	90671,54	432508,89	3,60	5,00	63,00	63,00	63,00	63,00	63,00	63,00	63,00	63,00	63,00	72,54	-28,26
63.02	Waalhaven-zuid	90067,44	432648,07	3,60	5,00	63,00	63,00	63,00	63,00	63,00	63,00	63,00	63,00	63,00	72,54	-28,26
63.02	Waalhaven-zuid	89369,94	432371,08	3,60	5,00	63,00	63,00	63,00	63,00	63,00	63,00	63,00	63,00	63,00	72,54	-28,26
63.02	Waalhaven-zuid	89510,69	432621,01	3,60	5,00	63,00	63,00	63,00	63,00	63,00	63,00	63,00	63,00	63,00	72,54	-28,26
63.02	Waalhaven-zuid	89560,66	432622,76	3,60	5,00	63,00	63,00	63,00	63,00	63,00	63,00	63,00	63,00	63,00	72,54	-28,26
63.02	Waalhaven-zuid	90683,99	432066,99	3,60	5,00	63,00	63,00	63,00	63,00	63,00	63,00	63,00	63,00	63,00	72,54	-28,26
63.02	Waalhaven-zuid	90588,76	431964,90	3,60	5,00	63,00	63,00	63,00	63,00	63,00	63,00	63,00	63,00	63,00	72,54	-28,26
60.04	Port City	90359,22	432709,30	3,60	5,00	60,00	60,00	60,00	60,00	60,00	60,00	60,00	60,00	60,00	69,54	-29,05
60.04	Port City	90394,58	432648,06	3,60	5,00	60,00	60,00	60,00	60,00	60,00	60,00	60,00	60,00	60,00	69,54	-29,05
60.04	Port City	90407,51	432696,36	3,60	5,00	60,00	60,00	60,00	60,00	60,00	60,00	60,00	60,00	60,00	69,54	-29,05
60.04	Port City	90442,86	432635,12	3,60	5,00	60,00	60,00	60,00	60,00	60,00	60,00	60,00	60,00	60,00	69,54	-29,05
60.04	Port City	90455,82	432683,41	3,60	5,00	60,00	60,00	60,00	60,00	60,00	60,00	60,00	60,00	60,00	69,54	-29,05
60.04	Port City	90491,17	432622,18	3,60	5,00	60,00	60,00	60,00	60,00	60,00	60,00	60,00	60,00	60,00	69,54	-29,05
60.04	Port City	90504,10	432670,47	3,60	5,00	60,00	60,00	60,00	60,00	60,00	60,00	60,00	60,00	60,00	69,54	-29,05
60.04	Port City	90539,46	432609,23	3,60	5,00	60,00	60,00	60,00	60,00	60,00	60,00	60,00	60,00	60,00	69,54	-29,05
60.04	Port City	90552,40	432657,52	3,60	5,00	60,00	60,00	60,00	60,00	60,00	60,00	60,00	60,00	60,00	69,54	-29,05
60.04	Port City	90587,76	432596,29	3,60	5,00	60,00	60,00	60,00	60,00	60,00	60,00	60,00	60,00	60,00	69,54	-29,05
60.04	Port City	90600,72	432644,59	3,60	5,00	60,00	60,00	60,00	60,00	60,00	60,00	60,00	60,00	60,00	69,54	-29,05
60.04	Port City	90636,06	432583,34	3,60	5,00	60,00	60,00	60,00	60,00	60,00	60,00	60,00	60,00	60,00	69,54	-29,05
60.04	Port City	90649,01	432631,63	3,60	5,00	60,00	60,00	60,00	60,00	60,00	60,00	60,00	60,00	60,00	69,54	-29,05

Model: Kopie van Nieuw model Waal-/Eemhaven - versie 20 september 2010
Model 2025 - EvaluatieT+
Groep: (hoofdgroep)
Lijst van Puntbronnen, voor rekenmethode Industrielawaai - IL

Naam	Omschr.	X	Y	Maaiveld	Hoogte	Lw 31	Lw 63	Lw 125	Lw 250	Lw 500	Lw 1k	Lw 2k	Lw 4k	Lw 8k	Lw Totaal	Red 1k
60.04	Port City	90684,36	432570,41	3,60	5,00	60,00	60,00	60,00	60,00	60,00	60,00	60,00	60,00	60,00	69,54	-29,05
60.04	Port City	90697,30	432618,71	3,60	5,00	60,00	60,00	60,00	60,00	60,00	60,00	60,00	60,00	60,00	69,54	-29,05
60.04	Port City	90321,30	432769,98	3,60	5,00	60,00	60,00	60,00	60,00	60,00	60,00	60,00	60,00	60,00	69,54	-29,05
60.04	Port City	90369,61	432757,04	3,60	5,00	60,00	60,00	60,00	60,00	60,00	60,00	60,00	60,00	60,00	69,54	-29,05
60.04	Port City	90417,91	432744,11	3,60	5,00	60,00	60,00	60,00	60,00	60,00	60,00	60,00	60,00	60,00	69,54	-29,05
60.04	Port City	90466,18	432731,17	3,60	5,00	60,00	60,00	60,00	60,00	60,00	60,00	60,00	60,00	60,00	69,54	-29,05
60.04	Port City	90514,49	432718,21	3,60	5,00	60,00	60,00	60,00	60,00	60,00	60,00	60,00	60,00	60,00	69,54	-29,05
60.04	Port City	90562,78	432705,28	3,60	5,00	60,00	60,00	60,00	60,00	60,00	60,00	60,00	60,00	60,00	69,54	-29,05
60.04	Port City	90611,09	432692,34	3,60	5,00	60,00	60,00	60,00	60,00	60,00	60,00	60,00	60,00	60,00	69,54	-29,05
60.04	Port City	90659,38	432679,37	3,60	5,00	60,00	60,00	60,00	60,00	60,00	60,00	60,00	60,00	60,00	69,54	-29,05
60.04	Port City	90707,68	432666,45	3,60	5,00	60,00	60,00	60,00	60,00	60,00	60,00	60,00	60,00	60,00	69,54	-29,05
60.04	Port City	90310,45	432719,10	3,60	5,00	60,00	60,00	60,00	60,00	60,00	60,00	60,00	60,00	60,00	69,54	-29,05
60.04	Port City	90348,35	432658,42	3,60	5,00	60,00	60,00	60,00	60,00	60,00	60,00	60,00	60,00	60,00	69,54	-29,05
60.04	Port City	90300,05	432671,35	3,60	5,00	60,00	60,00	60,00	60,00	60,00	60,00	60,00	60,00	60,00	69,54	-29,05
60.04	Port City	90277,36	432780,12	3,60	5,00	60,00	60,00	60,00	60,00	60,00	60,00	60,00	60,00	60,00	69,54	-29,05
60.04	Port City	90266,51	432729,24	3,60	5,00	60,00	60,00	60,00	60,00	60,00	60,00	60,00	60,00	60,00	69,54	-29,05
60.04	Port City	90256,11	432681,49	3,60	5,00	60,00	60,00	60,00	60,00	60,00	60,00	60,00	60,00	60,00	69,54	-29,05
68.08	Waalhaventerminal	89230,47	432899,91	3,60	5,00	68,00	68,00	68,00	68,00	68,00	68,00	68,00	68,00	68,00	77,54	-28,36
68.08	Waalhaventerminal	89207,77	432944,46	3,60	5,00	68,00	68,00	68,00	68,00	68,00	68,00	68,00	68,00	68,00	77,54	-28,36
68.08	Waalhaventerminal	89185,08	432989,02	3,60	5,00	68,00	68,00	68,00	68,00	68,00	68,00	68,00	68,00	68,00	77,54	-28,36
68.08	Waalhaventerminal	89162,38	433033,56	3,60	5,00	68,00	68,00	68,00	68,00	68,00	68,00	68,00	68,00	68,00	77,54	-28,36
68.08	Waalhaventerminal	89248,78	432857,46	3,60	5,00	68,00	68,00	68,00	68,00	68,00	68,00	68,00	68,00	68,00	77,54	-28,36
68.08	Waalhaventerminal	89274,27	432923,75	3,60	5,00	68,00	68,00	68,00	68,00	68,00	68,00	68,00	68,00	68,00	77,54	-28,36
68.08	Waalhaventerminal	89251,57	432968,30	3,60	5,00	68,00	68,00	68,00	68,00	68,00	68,00	68,00	68,00	68,00	77,54	-28,36
68.08	Waalhaventerminal	89228,88	433012,85	3,60	5,00	68,00	68,00	68,00	68,00	68,00	68,00	68,00	68,00	68,00	77,54	-28,36
68.08	Waalhaventerminal	89206,17	433057,39	3,60	5,00	68,00	68,00	68,00	68,00	68,00	68,00	68,00	68,00	68,00	77,54	-28,36
68.08	Waalhaventerminal	89318,83	432946,45	3,60	5,00	68,00	68,00	68,00	68,00	68,00	68,00	68,00	68,00	68,00	77,54	-28,36
68.08	Waalhaventerminal	89296,12	432990,99	3,60	5,00	68,00	68,00	68,00	68,00	68,00	68,00	68,00	68,00	68,00	77,54	-28,36
68.08	Waalhaventerminal	89273,43	433035,55	3,60	5,00	68,00	68,00	68,00	68,00	68,00	68,00	68,00	68,00	68,00	77,54	-28,36
68.08	Waalhaventerminal	89250,72	433080,10	3,60	5,00	68,00	68,00	68,00	68,00	68,00	68,00	68,00	68,00	68,00	77,54	-28,36
68.08	Waalhaventerminal	89363,37	432969,14	3,60	5,00	68,00	68,00	68,00	68,00	68,00	68,00	68,00	68,00	68,00	77,54	-28,36
68.08	Waalhaventerminal	89340,68	433013,70	3,60	5,00	68,00	68,00	68,00	68,00	68,00	68,00	68,00	68,00	68,00	77,54	-28,36
68.08	Waalhaventerminal	89317,97	433058,26	3,60	5,00	68,00	68,00	68,00	68,00	68,00	68,00	68,00	68,00	68,00	77,54	-28,36
68.08	Waalhaventerminal	89295,26	433102,80	3,60	5,00	68,00	68,00	68,00	68,00	68,00	68,00	68,00	68,00	68,00	77,54	-28,36
68.08	Waalhaventerminal	89407,92	432991,84	3,60	5,00	68,00	68,00	68,00	68,00	68,00	68,00	68,00	68,00	68,00	77,54	-28,36
68.08	Waalhaventerminal	89385,24	433036,40	3,60	5,00	68,00	68,00	68,00	68,00	68,00	68,00	68,00	68,00	68,00	77,54	-28,36
68.08	Waalhaventerminal	89362,52	433080,95	3,60	5,00	68,00	68,00	68,00	68,00	68,00	68,00	68,00	68,00	68,00	77,54	-28,36
68.08	Waalhaventerminal	89339,82	433125,49	3,60	5,00	68,00	68,00	68,00	68,00	68,00	68,00	68,00	68,00	68,00	77,54	-28,36
68.08	Waalhaventerminal	89452,47	433014,54	3,60	5,00	68,00	68,00	68,00	68,00	68,00	68,00	68,00	68,00	68,00	77,54	-28,36
68.08	Waalhaventerminal	89429,78	433059,10	3,60	5,00	68,00	68,00	68,00	68,00	68,00	68,00	68,00	68,00	68,00	77,54	-28,36
68.08	Waalhaventerminal	89407,08	433103,64	3,60	5,00	68,00	68,00	68,00	68,00	68,00	68,00	68,00	68,00	68,00	77,54	-28,36
68.08	Waalhaventerminal	89384,38	433148,19	3,60	5,00	68,00	68,00	68,00	68,00	68,00	68,00	68,00	68,00	68,00	77,54	-28,36
68.08	Waalhaventerminal	89493,94	433036,54	3,60	5,00	68,00	68,00	68,00	68,00	68,00	68,00	68,00	68,00	68,00	77,54	-28,36
68.08	Waalhaventerminal	89471,24	433081,09	3,60	5,00	68,00	68,00	68,00	68,00	68,00	68,00	68,00	68,00	68,00	77,54	-28,36
68.08	Waalhaventerminal	89538,49	433059,25	3,60	5,00	68,00	68,00	68,00	68,00	68,00	68,00	68,00	68,00	68,00	77,54	-28,36
68.08	Waalhaventerminal	89515,79	433103,79	3,60	5,00	68,00	68,00	68,00	68,00	68,00	68,00	68,00	68,00	68,00	77,54	-28,36
68.08	Waalhaventerminal	89584,26	433081,25	3,60	5,00	68,00	68,00	68,00	68,00	68,00	68,00	68,00	68,00	68,00	77,54	-28,36
68.08	Waalhaventerminal	89561,56	433125,79	3,60	5,00	68,00	68,00	68,00	68,00	68,00	68,00	68,00	68,00	68,00	77,54	-28,36
68.08	Waalhaventerminal	89450,49	433122,56	3,60	5,00	68,00	68,00	68,00	68,00	68,00	68,00	68,00	68,00	68,00	77,54	-28,36

Model: Kopie van Nieuw model Waal-/Eemhaven - versie 20 september 2010
Model 2025 - EvaluatieT+
Groep: (hoofdgroep)
Lijst van Puntbronnen, voor rekenmethode Industrielawaai - IL

Naam	Omschr.	X	Y	Maaiveld	Hoogte	Lw 31	Lw 63	Lw 125	Lw 250	Lw 500	Lw 1k	Lw 2k	Lw 4k	Lw 8k	Lw Totaal	Red 1k
68.08	Waalhaventerminal	89427,80	433167,11	3,60	5,00	68,00	68,00	68,00	68,00	68,00	68,00	68,00	68,00	68,00	77,54	-28,36
68.08	Waalhaventerminal	89495,05	433145,26	3,60	5,00	68,00	68,00	68,00	68,00	68,00	68,00	68,00	68,00	68,00	77,54	-28,36
68.08	Waalhaventerminal	89472,35	433189,82	3,60	5,00	68,00	68,00	68,00	68,00	68,00	68,00	68,00	68,00	68,00	77,54	-28,36
68.08	Waalhaventerminal	89540,82	433167,26	3,60	5,00	68,00	68,00	68,00	68,00	68,00	68,00	68,00	68,00	68,00	77,54	-28,36
68.08	Waalhaventerminal	89518,12	433211,82	3,60	5,00	68,00	68,00	68,00	68,00	68,00	68,00	68,00	68,00	68,00	77,54	-28,36
68.08	Waalhaventerminal	89381,44	432592,46	3,60	5,00	68,00	68,00	68,00	68,00	68,00	68,00	68,00	68,00	68,00	77,54	-28,36
68.08	Waalhaventerminal	89358,74	432637,00	3,60	5,00	68,00	68,00	68,00	68,00	68,00	68,00	68,00	68,00	68,00	77,54	-28,36
68.08	Waalhaventerminal	89336,04	432681,55	3,60	5,00	68,00	68,00	68,00	68,00	68,00	68,00	68,00	68,00	68,00	77,54	-28,36
68.08	Waalhaventerminal	89313,33	432726,11	3,60	5,00	68,00	68,00	68,00	68,00	68,00	68,00	68,00	68,00	68,00	77,54	-28,36
68.08	Waalhaventerminal	89425,97	432615,16	3,60	5,00	68,00	68,00	68,00	68,00	68,00	68,00	68,00	68,00	68,00	77,54	-28,36
68.08	Waalhaventerminal	89403,28	432659,71	3,60	5,00	68,00	68,00	68,00	68,00	68,00	68,00	68,00	68,00	68,00	77,54	-28,36
68.08	Waalhaventerminal	89380,58	432704,26	3,60	5,00	68,00	68,00	68,00	68,00	68,00	68,00	68,00	68,00	68,00	77,54	-28,36
68.08	Waalhaventerminal	89357,89	432748,80	3,60	5,00	68,00	68,00	68,00	68,00	68,00	68,00	68,00	68,00	68,00	77,54	-28,36
68.08	Waalhaventerminal	89470,53	432637,86	3,60	5,00	68,00	68,00	68,00	68,00	68,00	68,00	68,00	68,00	68,00	77,54	-28,36
68.08	Waalhaventerminal	89447,83	432682,41	3,60	5,00	68,00	68,00	68,00	68,00	68,00	68,00	68,00	68,00	68,00	77,54	-28,36
68.08	Waalhaventerminal	89425,14	432726,96	3,60	5,00	68,00	68,00	68,00	68,00	68,00	68,00	68,00	68,00	68,00	77,54	-28,36
68.08	Waalhaventerminal	89402,42	432771,51	3,60	5,00	68,00	68,00	68,00	68,00	68,00	68,00	68,00	68,00	68,00	77,54	-28,36
68.08	Waalhaventerminal	89515,09	432660,56	3,60	5,00	68,00	68,00	68,00	68,00	68,00	68,00	68,00	68,00	68,00	77,54	-28,36
68.08	Waalhaventerminal	89492,38	432705,10	3,60	5,00	68,00	68,00	68,00	68,00	68,00	68,00	68,00	68,00	68,00	77,54	-28,36
68.08	Waalhaventerminal	89469,68	432749,65	3,60	5,00	68,00	68,00	68,00	68,00	68,00	68,00	68,00	68,00	68,00	77,54	-28,36
68.08	Waalhaventerminal	89446,99	432794,20	3,60	5,00	68,00	68,00	68,00	68,00	68,00	68,00	68,00	68,00	68,00	77,54	-28,36
68.08	Waalhaventerminal	89559,63	432683,25	3,60	5,00	68,00	68,00	68,00	68,00	68,00	68,00	68,00	68,00	68,00	77,54	-28,36
68.08	Waalhaventerminal	89536,94	432727,80	3,60	5,00	68,00	68,00	68,00	68,00	68,00	68,00	68,00	68,00	68,00	77,54	-28,36
68.08	Waalhaventerminal	89514,23	432772,35	3,60	5,00	68,00	68,00	68,00	68,00	68,00	68,00	68,00	68,00	68,00	77,54	-28,36
68.08	Waalhaventerminal	89491,53	432816,89	3,60	5,00	68,00	68,00	68,00	68,00	68,00	68,00	68,00	68,00	68,00	77,54	-28,36
68.08	Waalhaventerminal	89604,19	432705,96	3,60	5,00	68,00	68,00	68,00	68,00	68,00	68,00	68,00	68,00	68,00	77,54	-28,36
68.08	Waalhaventerminal	89581,49	432750,49	3,60	5,00	68,00	68,00	68,00	68,00	68,00	68,00	68,00	68,00	68,00	77,54	-28,36
68.08	Waalhaventerminal	89558,79	432795,05	3,60	5,00	68,00	68,00	68,00	68,00	68,00	68,00	68,00	68,00	68,00	77,54	-28,36
68.08	Waalhaventerminal	89536,09	432839,61	3,60	5,00	68,00	68,00	68,00	68,00	68,00	68,00	68,00	68,00	68,00	77,54	-28,36
68.08	Waalhaventerminal	89648,73	432728,65	3,60	5,00	68,00	68,00	68,00	68,00	68,00	68,00	68,00	68,00	68,00	77,54	-28,36
68.08	Waalhaventerminal	89626,03	432773,20	3,60	5,00	68,00	68,00	68,00	68,00	68,00	68,00	68,00	68,00	68,00	77,54	-28,36
68.08	Waalhaventerminal	89603,34	432817,75	3,60	5,00	68,00	68,00	68,00	68,00	68,00	68,00	68,00	68,00	68,00	77,54	-28,36
68.08	Waalhaventerminal	89580,64	432862,30	3,60	5,00	68,00	68,00	68,00	68,00	68,00	68,00	68,00	68,00	68,00	77,54	-28,36
68.08	Waalhaventerminal	89693,30	432751,35	3,60	5,00	68,00	68,00	68,00	68,00	68,00	68,00	68,00	68,00	68,00	77,54	-28,36
68.08	Waalhaventerminal	89670,59	432795,90	3,60	5,00	68,00	68,00	68,00	68,00	68,00	68,00	68,00	68,00	68,00	77,54	-28,36
68.08	Waalhaventerminal	89647,89	432840,46	3,60	5,00	68,00	68,00	68,00	68,00	68,00	68,00	68,00	68,00	68,00	77,54	-28,36
68.08	Waalhaventerminal	89625,19	432885,00	3,60	5,00	68,00	68,00	68,00	68,00	68,00	68,00	68,00	68,00	68,00	77,54	-28,36
68.08	Waalhaventerminal	89294,15	432770,44	3,60	5,00	68,00	68,00	68,00	68,00	68,00	68,00	68,00	68,00	68,00	77,54	-28,36
68.08	Waalhaventerminal	89271,44	432815,00	3,60	5,00	68,00	68,00	68,00	68,00	68,00	68,00	68,00	68,00	68,00	77,54	-28,36
68.08	Waalhaventerminal	89338,69	432793,15	3,60	5,00	68,00	68,00	68,00	68,00	68,00	68,00	68,00	68,00	68,00	77,54	-28,36
68.08	Waalhaventerminal	89316,00	432837,69	3,60	5,00	68,00	68,00	68,00	68,00	68,00	68,00	68,00	68,00	68,00	77,54	-28,36
68.08	Waalhaventerminal	89383,25	432815,85	3,60	5,00	68,00	68,00	68,00	68,00	68,00	68,00	68,00	68,00	68,00	77,54	-28,36
68.08	Waalhaventerminal	89360,53	432860,40	3,60	5,00	68,00	68,00	68,00	68,00	68,00	68,00	68,00	68,00	68,00	77,54	-28,36
68.08	Waalhaventerminal	89427,79	432838,54	3,60	5,00	68,00	68,00	68,00	68,00	68,00	68,00	68,00	68,00	68,00	77,54	-28,36
68.08	Waalhaventerminal	89405,10	432883,09	3,60	5,00	68,00	68,00	68,00	68,00	68,00	68,00	68,00	68,00	68,00	77,54	-28,36
68.08	Waalhaventerminal	89472,34	432861,24	3,60	5,00	68,00	68,00	68,00	68,00	68,00	68,00	68,00	68,00	68,00	77,54	-28,36
68.08	Waalhaventerminal	89516,90	432883,94	3,60	5,00	68,00	68,00	68,00	68,00	68,00	68,00	68,00	68,00	68,00	77,54	-28,36
68.08	Waalhaventerminal	89739,07	432773,35	3,60	5,00	68,00	68,00	68,00	68,00	68,00	68,00	68,00	68,00	68,00	77,54	-28,36
68.08	Waalhaventerminal	89716,36	432817,90	3,60	5,00	68,00	68,00	68,00	68,00	68,00	68,00	68,00	68,00	68,00	77,54	-28,36

Model: Kopie van Nieuw model Waal-/Eemhaven - versie 20 september 2010
Model 2025 - EvaluatieT+
Groep: (hoofdgroep)
Lijst van Puntbronnen, voor rekenmethode Industrielawaai - IL

Naam	Omschr.	X	Y	Maaiveld	Hoogte	Lw 31	Lw 63	Lw 125	Lw 250	Lw 500	Lw 1k	Lw 2k	Lw 4k	Lw 8k	Lw Totaal	Red 1k
68.08	Waalhaventerminal	89693,66	432862,46	3,60	5,00	68,00	68,00	68,00	68,00	68,00	68,00	68,00	68,00	68,00	77,54	-28,36
68.08	Waalhaventerminal	89670,96	432907,00	3,60	5,00	68,00	68,00	68,00	68,00	68,00	68,00	68,00	68,00	68,00	77,54	-28,36
68.08	Waalhaventerminal	89559,89	432903,77	3,60	5,00	68,00	68,00	68,00	68,00	68,00	68,00	68,00	68,00	68,00	77,54	-28,36
68.08	Waalhaventerminal	89537,20	432948,32	3,60	5,00	68,00	68,00	68,00	68,00	68,00	68,00	68,00	68,00	68,00	77,54	-28,36
68.08	Waalhaventerminal	89514,50	432992,87	3,60	5,00	68,00	68,00	68,00	68,00	68,00	68,00	68,00	68,00	68,00	77,54	-28,36
68.08	Waalhaventerminal	89604,45	432926,47	3,60	5,00	68,00	68,00	68,00	68,00	68,00	68,00	68,00	68,00	68,00	77,54	-28,36
68.08	Waalhaventerminal	89581,75	432971,03	3,60	5,00	68,00	68,00	68,00	68,00	68,00	68,00	68,00	68,00	68,00	77,54	-28,36
68.08	Waalhaventerminal	89559,05	433015,57	3,60	5,00	68,00	68,00	68,00	68,00	68,00	68,00	68,00	68,00	68,00	77,54	-28,36
68.08	Waalhaventerminal	89650,22	432948,47	3,60	5,00	68,00	68,00	68,00	68,00	68,00	68,00	68,00	68,00	68,00	77,54	-28,36
68.08	Waalhaventerminal	89627,52	432993,03	3,60	5,00	68,00	68,00	68,00	68,00	68,00	68,00	68,00	68,00	68,00	77,54	-28,36
68.08	Waalhaventerminal	89604,82	433037,57	3,60	5,00	68,00	68,00	68,00	68,00	68,00	68,00	68,00	68,00	68,00	77,54	-28,36
68.08	Waalhaventerminal	89450,58	432905,12	3,60	5,00	68,00	68,00	68,00	68,00	68,00	68,00	68,00	68,00	68,00	77,54	-28,36
68.08	Waalhaventerminal	89495,04	432927,84	3,60	5,00	68,00	68,00	68,00	68,00	68,00	68,00	68,00	68,00	68,00	77,54	-28,36
68.08	Waalhaventerminal	89431,29	432949,47	3,60	5,00	68,00	68,00	68,00	68,00	68,00	68,00	68,00	68,00	68,00	77,54	-28,36
68.08	Waalhaventerminal	89475,85	432972,17	3,60	5,00	68,00	68,00	68,00	68,00	68,00	68,00	68,00	68,00	68,00	77,54	-28,36
68.08	Waalhaventerminal	89296,43	432880,84	3,60	5,00	68,00	68,00	68,00	68,00	68,00	68,00	68,00	68,00	68,00	77,54	-28,36
68.08	Waalhaventerminal	89340,96	432903,55	3,60	5,00	68,00	68,00	68,00	68,00	68,00	68,00	68,00	68,00	68,00	77,54	-28,36
68.08	Waalhaventerminal	89385,53	432926,24	3,60	5,00	68,00	68,00	68,00	68,00	68,00	68,00	68,00	68,00	68,00	77,54	-28,36
68.08	Waalhaventerminal	89100,40	433160,03	3,60	5,00	68,00	68,00	68,00	68,00	68,00	68,00	68,00	68,00	68,00	77,54	-28,36
68.08	Waalhaventerminal	89077,70	433204,58	3,60	5,00	68,00	68,00	68,00	68,00	68,00	68,00	68,00	68,00	68,00	77,54	-28,36
68.08	Waalhaventerminal	89055,01	433249,14	3,60	5,00	68,00	68,00	68,00	68,00	68,00	68,00	68,00	68,00	68,00	77,54	-28,36
68.08	Waalhaventerminal	89118,71	433117,58	3,60	5,00	68,00	68,00	68,00	68,00	68,00	68,00	68,00	68,00	68,00	77,54	-28,36
68.08	Waalhaventerminal	89144,20	433183,87	3,60	5,00	68,00	68,00	68,00	68,00	68,00	68,00	68,00	68,00	68,00	77,54	-28,36
68.08	Waalhaventerminal	89121,50	433228,42	3,60	5,00	68,00	68,00	68,00	68,00	68,00	68,00	68,00	68,00	68,00	77,54	-28,36
68.08	Waalhaventerminal	89098,81	433272,97	3,60	5,00	68,00	68,00	68,00	68,00	68,00	68,00	68,00	68,00	68,00	77,54	-28,36
68.08	Waalhaventerminal	89188,76	433206,57	3,60	5,00	68,00	68,00	68,00	68,00	68,00	68,00	68,00	68,00	68,00	77,54	-28,36
68.08	Waalhaventerminal	89166,05	433251,11	3,60	5,00	68,00	68,00	68,00	68,00	68,00	68,00	68,00	68,00	68,00	77,54	-28,36
68.08	Waalhaventerminal	89143,36	433295,67	3,60	5,00	68,00	68,00	68,00	68,00	68,00	68,00	68,00	68,00	68,00	77,54	-28,36
68.08	Waalhaventerminal	89233,30	433229,26	3,60	5,00	68,00	68,00	68,00	68,00	68,00	68,00	68,00	68,00	68,00	77,54	-28,36
68.08	Waalhaventerminal	89210,61	433273,82	3,60	5,00	68,00	68,00	68,00	68,00	68,00	68,00	68,00	68,00	68,00	77,54	-28,36
68.08	Waalhaventerminal	89187,90	433318,38	3,60	5,00	68,00	68,00	68,00	68,00	68,00	68,00	68,00	68,00	68,00	77,54	-28,36
68.08	Waalhaventerminal	89141,37	433075,12	3,60	5,00	68,00	68,00	68,00	68,00	68,00	68,00	68,00	68,00	68,00	77,54	-28,36
68.08	Waalhaventerminal	89185,93	433097,81	3,60	5,00	68,00	68,00	68,00	68,00	68,00	68,00	68,00	68,00	68,00	77,54	-28,36
68.08	Waalhaventerminal	89230,46	433120,52	3,60	5,00	68,00	68,00	68,00	68,00	68,00	68,00	68,00	68,00	68,00	77,54	-28,36
68.08	Waalhaventerminal	89275,03	433143,21	3,60	5,00	68,00	68,00	68,00	68,00	68,00	68,00	68,00	68,00	68,00	77,54	-28,36
68.08	Waalhaventerminal	89166,36	433140,96	3,60	5,00	68,00	68,00	68,00	68,00	68,00	68,00	68,00	68,00	68,00	77,54	-28,36
68.08	Waalhaventerminal	89210,89	433163,67	3,60	5,00	68,00	68,00	68,00	68,00	68,00	68,00	68,00	68,00	68,00	77,54	-28,36
68.08	Waalhaventerminal	89255,46	433186,36	3,60	5,00	68,00	68,00	68,00	68,00	68,00	68,00	68,00	68,00	68,00	77,54	-28,36
68.08	Waalhaventerminal	89624,91	432668,27	3,60	5,00	68,00	68,00	68,00	68,00	68,00	68,00	68,00	68,00	68,00	77,54	-28,36
68.08	Waalhaventerminal	89669,45	432690,96	3,60	5,00	68,00	68,00	68,00	68,00	68,00	68,00	68,00	68,00	68,00	77,54	-28,36
68.08	Waalhaventerminal	89714,02	432713,66	3,60	5,00	68,00	68,00	68,00	68,00	68,00	68,00	68,00	68,00	68,00	77,54	-28,36
68.08	Waalhaventerminal	89759,79	432735,66	3,60	5,00	68,00	68,00	68,00	68,00	68,00	68,00	68,00	68,00	68,00	77,54	-28,36
68.11	Eemhavenweg-noord	87171,16	434501,08	3,60	5,00	68,00	68,00	68,00	68,00	68,00	68,00	68,00	68,00	68,00	77,54	-27,85
68.11	Eemhavenweg-noord	87188,25	434548,07	3,60	5,00	68,00	68,00	68,00	68,00	68,00	68,00	68,00	68,00	68,00	77,54	-27,85
68.11	Eemhavenweg-noord	87205,36	434595,06	3,60	5,00	68,00	68,00	68,00	68,00	68,00	68,00	68,00	68,00	68,00	77,54	-27,85
68.11	Eemhavenweg-noord	87166,83	434343,05	3,60	5,00	68,00	68,00	68,00	68,00	68,00	68,00	68,00	68,00	68,00	77,54	-27,85
68.11	Eemhavenweg-noord	87183,94	434390,01	3,60	5,00	68,00	68,00	68,00	68,00	68,00	68,00	68,00	68,00	68,00	77,54	-27,85
68.11	Eemhavenweg-noord	87201,04	434437,00	3,60	5,00	68,00	68,00	68,00	68,00	68,00	68,00	68,00	68,00	68,00	77,54	-27,85
68.11	Eemhavenweg-noord	87218,15	434484,00	3,60	5,00	68,00	68,00	68,00	68,00	68,00	68,00	68,00	68,00	68,00	77,54	-27,85

Model: Kopie van Nieuw model Waal-/Eemhaven - versie 20 september 2010
Model 2025 - EvaluatieT+
Groep: (hoofdgroep)
Lijst van Puntbronnen, voor rekenmethode Industrielawaai - IL

Naam	Omschr.	X	Y	Maaiveld	Hoogte	Lw 31	Lw 63	Lw 125	Lw 250	Lw 500	Lw 1k	Lw 2k	Lw 4k	Lw 8k	Lw Totaal	Red 1k
68.11	Eemhavenweg-noord	87235,24	434530,98	3,60	5,00	68,00	68,00	68,00	68,00	68,00	68,00	68,00	68,00	68,00	77,54	-27,85
68.11	Eemhavenweg-noord	87252,34	434577,95	3,60	5,00	68,00	68,00	68,00	68,00	68,00	68,00	68,00	68,00	68,00	77,54	-27,85
68.11	Eemhavenweg-noord	87269,44	434624,94	3,60	5,00	68,00	68,00	68,00	68,00	68,00	68,00	68,00	68,00	68,00	77,54	-27,85
68.11	Eemhavenweg-noord	87248,03	434419,90	3,60	5,00	68,00	68,00	68,00	68,00	68,00	68,00	68,00	68,00	68,00	77,54	-27,85
68.11	Eemhavenweg-noord	87265,13	434466,89	3,60	5,00	68,00	68,00	68,00	68,00	68,00	68,00	68,00	68,00	68,00	77,54	-27,85
68.11	Eemhavenweg-noord	87282,24	434513,87	3,60	5,00	68,00	68,00	68,00	68,00	68,00	68,00	68,00	68,00	68,00	77,54	-27,85
68.11	Eemhavenweg-noord	87299,33	434560,86	3,60	5,00	68,00	68,00	68,00	68,00	68,00	68,00	68,00	68,00	68,00	77,54	-27,85
68.11	Eemhavenweg-noord	87316,44	434607,84	3,60	5,00	68,00	68,00	68,00	68,00	68,00	68,00	68,00	68,00	68,00	77,54	-27,85
68.11	Eemhavenweg-noord	87295,01	434402,81	3,60	5,00	68,00	68,00	68,00	68,00	68,00	68,00	68,00	68,00	68,00	77,54	-27,85
68.11	Eemhavenweg-noord	87312,11	434449,78	3,60	5,00	68,00	68,00	68,00	68,00	68,00	68,00	68,00	68,00	68,00	77,54	-27,85
68.11	Eemhavenweg-noord	87329,22	434496,77	3,60	5,00	68,00	68,00	68,00	68,00	68,00	68,00	68,00	68,00	68,00	77,54	-27,85
68.11	Eemhavenweg-noord	87346,32	434543,75	3,60	5,00	68,00	68,00	68,00	68,00	68,00	68,00	68,00	68,00	68,00	77,54	-27,85
68.11	Eemhavenweg-noord	87342,00	434385,70	3,60	5,00	68,00	68,00	68,00	68,00	68,00	68,00	68,00	68,00	68,00	77,54	-27,85
68.11	Eemhavenweg-noord	87359,09	434432,67	3,60	5,00	68,00	68,00	68,00	68,00	68,00	68,00	68,00	68,00	68,00	77,54	-27,85
68.11	Eemhavenweg-noord	87376,21	434479,67	3,60	5,00	68,00	68,00	68,00	68,00	68,00	68,00	68,00	68,00	68,00	77,54	-27,85
68.11	Eemhavenweg-noord	87435,96	434351,49	3,60	5,00	68,00	68,00	68,00	68,00	68,00	68,00	68,00	68,00	68,00	77,54	-27,85
68.11	Eemhavenweg-noord	87077,08	434535,11	3,60	5,00	68,00	68,00	68,00	68,00	68,00	68,00	68,00	68,00	68,00	77,54	-27,85
68.11	Eemhavenweg-noord	87106,96	434471,03	3,60	5,00	68,00	68,00	68,00	68,00	68,00	68,00	68,00	68,00	68,00	77,54	-27,85
68.11	Eemhavenweg-noord	87124,07	434518,03	3,60	5,00	68,00	68,00	68,00	68,00	68,00	68,00	68,00	68,00	68,00	77,54	-27,85
68.11	Eemhavenweg-noord	87141,16	434565,01	3,60	5,00	68,00	68,00	68,00	68,00	68,00	68,00	68,00	68,00	68,00	77,54	-27,85
68.11	Eemhavenweg-noord	87136,85	434406,93	3,60	5,00	68,00	68,00	68,00	68,00	68,00	68,00	68,00	68,00	68,00	77,54	-27,85
68.11	Eemhavenweg-noord	87153,95	434453,93	3,60	5,00	68,00	68,00	68,00	68,00	68,00	68,00	68,00	68,00	68,00	77,54	-27,85
68.11	Eemhavenweg-noord	87146,85	434296,80	3,60	5,00	68,00	68,00	68,00	68,00	68,00	68,00	68,00	68,00	68,00	77,54	-27,85
68.11	Eemhavenweg-noord	87116,94	434360,89	3,60	5,00	68,00	68,00	68,00	68,00	68,00	68,00	68,00	68,00	68,00	77,54	-27,85
68.11	Eemhavenweg-noord	87057,07	434488,91	3,60	5,00	68,00	68,00	68,00	68,00	68,00	68,00	68,00	68,00	68,00	77,54	-27,85
68.11	Eemhavenweg-noord	87086,95	434424,81	3,60	5,00	68,00	68,00	68,00	68,00	68,00	68,00	68,00	68,00	68,00	77,54	-27,85
68.11	Eemhavenweg-noord	87385,62	434373,10	3,60	5,00	68,00	68,00	68,00	68,00	68,00	68,00	68,00	68,00	68,00	77,54	-27,85
68.11	Eemhavenweg-noord	87402,71	434420,07	3,60	5,00	68,00	68,00	68,00	68,00	68,00	68,00	68,00	68,00	68,00	77,54	-27,85
68.12	Waalhaven Bulkoverslag	89624,45	433095,93	3,60	5,00	68,00	68,00	68,00	68,00	68,00	68,00	68,00	68,00	68,00	77,54	-28,11
68.12	Waalhaven Bulkoverslag	89601,75	433140,48	3,60	5,00	68,00	68,00	68,00	68,00	68,00	68,00	68,00	68,00	68,00	77,54	-28,11
68.12	Waalhaven Bulkoverslag	89579,06	433185,04	3,60	5,00	68,00	68,00	68,00	68,00	68,00	68,00	68,00	68,00	68,00	77,54	-28,11
68.12	Waalhaven Bulkoverslag	89556,36	433229,58	3,60	5,00	68,00	68,00	68,00	68,00	68,00	68,00	68,00	68,00	68,00	77,54	-28,11
68.12	Waalhaven Bulkoverslag	89642,76	433053,48	3,60	5,00	68,00	68,00	68,00	68,00	68,00	68,00	68,00	68,00	68,00	77,54	-28,11
68.12	Waalhaven Bulkoverslag	89668,25	433119,77	3,60	5,00	68,00	68,00	68,00	68,00	68,00	68,00	68,00	68,00	68,00	77,54	-28,11
68.12	Waalhaven Bulkoverslag	89645,55	433164,32	3,60	5,00	68,00	68,00	68,00	68,00	68,00	68,00	68,00	68,00	68,00	77,54	-28,11
68.12	Waalhaven Bulkoverslag	89622,86	433208,87	3,60	5,00	68,00	68,00	68,00	68,00	68,00	68,00	68,00	68,00	68,00	77,54	-28,11
68.12	Waalhaven Bulkoverslag	89600,15	433253,41	3,60	5,00	68,00	68,00	68,00	68,00	68,00	68,00	68,00	68,00	68,00	77,54	-28,11
68.12	Waalhaven Bulkoverslag	89712,81	433142,47	3,60	5,00	68,00	68,00	68,00	68,00	68,00	68,00	68,00	68,00	68,00	77,54	-28,11
68.12	Waalhaven Bulkoverslag	89690,10	433187,01	3,60	5,00	68,00	68,00	68,00	68,00	68,00	68,00	68,00	68,00	68,00	77,54	-28,11
68.12	Waalhaven Bulkoverslag	89667,41	433231,57	3,60	5,00	68,00	68,00	68,00	68,00	68,00	68,00	68,00	68,00	68,00	77,54	-28,11
68.12	Waalhaven Bulkoverslag	89644,70	433276,12	3,60	5,00	68,00	68,00	68,00	68,00	68,00	68,00	68,00	68,00	68,00	77,54	-28,11
68.12	Waalhaven Bulkoverslag	89757,35	433165,16	3,60	5,00	68,00	68,00	68,00	68,00	68,00	68,00	68,00	68,00	68,00	77,54	-28,11
68.12	Waalhaven Bulkoverslag	89734,66	433209,72	3,60	5,00	68,00	68,00	68,00	68,00	68,00	68,00	68,00	68,00	68,00	77,54	-28,11
68.12	Waalhaven Bulkoverslag	89711,95	433254,28	3,60	5,00	68,00	68,00	68,00	68,00	68,00	68,00	68,00	68,00	68,00	77,54	-28,11
68.12	Waalhaven Bulkoverslag	89689,24	433298,82	3,60	5,00	68,00	68,00	68,00	68,00	68,00	68,00	68,00	68,00	68,00	77,54	-28,11
68.12	Waalhaven Bulkoverslag	89801,90	433187,86	3,60	5,00	68,00	68,00	68,00	68,00	68,00	68,00	68,00	68,00	68,00	77,54	-28,11
68.12	Waalhaven Bulkoverslag	89779,22	433232,42	3,60	5,00	68,00	68,00	68,00	68,00	68,00	68,00	68,00	68,00	68,00	77,54	-28,11
68.12	Waalhaven Bulkoverslag	89756,50	433276,97	3,60	5,00	68,00	68,00	68,00	68,00	68,00	68,00	68,00	68,00	68,00	77,54	-28,11
68.12	Waalhaven Bulkoverslag	89733,80	433321,51	3,60	5,00	68,00	68,00	68,00	68,00	68,00	68,00	68,00	68,00	68,00	77,54	-28,11

Model: Kopie van Nieuw model Waal-/Eemhaven - versie 20 september 2010
Model 2025 - EvaluatieT+
Groep: (hoofdgroep)
Lijst van Puntbronnen, voor rekenmethode Industrielawaai - IL

Naam	Omschr.	X	Y	Maaiveld	Hoogte	Lw 31	Lw 63	Lw 125	Lw 250	Lw 500	Lw 1k	Lw 2k	Lw 4k	Lw 8k	Lw Totaal	Red 1k
68.12	Waalhaven Bulkoverslag	89846,45	433210,56	3,60	5,00	68,00	68,00	68,00	68,00	68,00	68,00	68,00	68,00	68,00	77,54	-28,11
68.12	Waalhaven Bulkoverslag	89823,76	433255,12	3,60	5,00	68,00	68,00	68,00	68,00	68,00	68,00	68,00	68,00	68,00	77,54	-28,11
68.12	Waalhaven Bulkoverslag	89801,06	433299,66	3,60	5,00	68,00	68,00	68,00	68,00	68,00	68,00	68,00	68,00	68,00	77,54	-28,11
68.12	Waalhaven Bulkoverslag	89778,36	433344,21	3,60	5,00	68,00	68,00	68,00	68,00	68,00	68,00	68,00	68,00	68,00	77,54	-28,11
68.12	Waalhaven Bulkoverslag	89887,92	433232,56	3,60	5,00	68,00	68,00	68,00	68,00	68,00	68,00	68,00	68,00	68,00	77,54	-28,11
68.12	Waalhaven Bulkoverslag	89865,22	433277,11	3,60	5,00	68,00	68,00	68,00	68,00	68,00	68,00	68,00	68,00	68,00	77,54	-28,11
68.12	Waalhaven Bulkoverslag	89932,47	433255,27	3,60	5,00	68,00	68,00	68,00	68,00	68,00	68,00	68,00	68,00	68,00	77,54	-28,11
68.12	Waalhaven Bulkoverslag	89909,77	433299,81	3,60	5,00	68,00	68,00	68,00	68,00	68,00	68,00	68,00	68,00	68,00	77,54	-28,11
68.12	Waalhaven Bulkoverslag	89978,24	433277,27	3,60	5,00	68,00	68,00	68,00	68,00	68,00	68,00	68,00	68,00	68,00	77,54	-28,11
68.12	Waalhaven Bulkoverslag	89955,54	433321,81	3,60	5,00	68,00	68,00	68,00	68,00	68,00	68,00	68,00	68,00	68,00	77,54	-28,11
68.12	Waalhaven Bulkoverslag	89844,47	433318,58	3,60	5,00	68,00	68,00	68,00	68,00	68,00	68,00	68,00	68,00	68,00	77,54	-28,11
68.12	Waalhaven Bulkoverslag	89821,78	433363,13	3,60	5,00	68,00	68,00	68,00	68,00	68,00	68,00	68,00	68,00	68,00	77,54	-28,11
68.12	Waalhaven Bulkoverslag	89889,03	433341,28	3,60	5,00	68,00	68,00	68,00	68,00	68,00	68,00	68,00	68,00	68,00	77,54	-28,11
68.12	Waalhaven Bulkoverslag	89866,33	433385,84	3,60	5,00	68,00	68,00	68,00	68,00	68,00	68,00	68,00	68,00	68,00	77,54	-28,11
68.12	Waalhaven Bulkoverslag	89934,80	433363,28	3,60	5,00	68,00	68,00	68,00	68,00	68,00	68,00	68,00	68,00	68,00	77,54	-28,11
68.12	Waalhaven Bulkoverslag	89912,10	433407,84	3,60	5,00	68,00	68,00	68,00	68,00	68,00	68,00	68,00	68,00	68,00	77,54	-28,11
68.12	Waalhaven Bulkoverslag	89908,48	433188,89	3,60	5,00	68,00	68,00	68,00	68,00	68,00	68,00	68,00	68,00	68,00	77,54	-28,11
68.12	Waalhaven Bulkoverslag	89953,03	433211,59	3,60	5,00	68,00	68,00	68,00	68,00	68,00	68,00	68,00	68,00	68,00	77,54	-28,11
68.12	Waalhaven Bulkoverslag	89998,80	433233,59	3,60	5,00	68,00	68,00	68,00	68,00	68,00	68,00	68,00	68,00	68,00	77,54	-28,11
68.12	Waalhaven Bulkoverslag	89825,27	433145,49	3,60	5,00	68,00	68,00	68,00	68,00	68,00	68,00	68,00	68,00	68,00	77,54	-28,11
68.12	Waalhaven Bulkoverslag	89869,83	433168,19	3,60	5,00	68,00	68,00	68,00	68,00	68,00	68,00	68,00	68,00	68,00	77,54	-28,11
68.12	Waalhaven Bulkoverslag	89690,41	433076,86	3,60	5,00	68,00	68,00	68,00	68,00	68,00	68,00	68,00	68,00	68,00	77,54	-28,11
68.12	Waalhaven Bulkoverslag	89734,94	433099,57	3,60	5,00	68,00	68,00	68,00	68,00	68,00	68,00	68,00	68,00	68,00	77,54	-28,11
68.12	Waalhaven Bulkoverslag	89779,51	433122,26	3,60	5,00	68,00	68,00	68,00	68,00	68,00	68,00	68,00	68,00	68,00	77,54	-28,11
65.15	Werfdijk Pernis	86911,11	434112,76	3,60	5,00	65,00	65,00	65,00	65,00	65,00	65,00	65,00	65,00	65,00	74,54	-29,71
65.15	Werfdijk Pernis	86894,81	434065,48	3,60	5,00	65,00	65,00	65,00	65,00	65,00	65,00	65,00	65,00	65,00	74,54	-29,71
65.15	Werfdijk Pernis	86878,54	434018,21	3,60	5,00	65,00	65,00	65,00	65,00	65,00	65,00	65,00	65,00	65,00	74,54	-29,71
65.15	Werfdijk Pernis	86862,27	433970,92	3,60	5,00	65,00	65,00	65,00	65,00	65,00	65,00	65,00	65,00	65,00	74,54	-29,71
65.15	Werfdijk Pernis	86845,99	433923,66	3,60	5,00	65,00	65,00	65,00	65,00	65,00	65,00	65,00	65,00	65,00	74,54	-29,71
65.15	Werfdijk Pernis	86829,70	433876,38	3,60	5,00	65,00	65,00	65,00	65,00	65,00	65,00	65,00	65,00	65,00	74,54	-29,71
65.15	Werfdijk Pernis	86817,27	433827,19	3,60	5,00	65,00	65,00	65,00	65,00	65,00	65,00	65,00	65,00	65,00	74,54	-29,71
65.15	Werfdijk Pernis	86898,72	433650,80	3,60	5,00	65,00	65,00	65,00	65,00	65,00	65,00	65,00	65,00	65,00	74,54	-29,71
65.15	Werfdijk Pernis	86875,27	433694,97	3,60	5,00	65,00	65,00	65,00	65,00	65,00	65,00	65,00	65,00	65,00	74,54	-29,71
65.15	Werfdijk Pernis	86851,80	433739,11	3,60	5,00	65,00	65,00	65,00	65,00	65,00	65,00	65,00	65,00	65,00	74,54	-29,71
65.15	Werfdijk Pernis	86828,31	433783,26	3,60	5,00	65,00	65,00	65,00	65,00	65,00	65,00	65,00	65,00	65,00	74,54	-29,71

Model: Kopie van Nieuw model Waal-/Eemhaven - versie 20 september 2010
Model 2025 - EvaluatieT+
(hoofdgroep)
Lijst van Toetspunten, voor rekenmethode Industrielawaai - IL

Naam	Omschr.	X	Y	Maaiveld	Hoogte A	Hoogte B	Hoogte C	Hoogte D	Hoogte E	Hoogte F	Gevel
3.1.01	ZW gevel	92954,13	433985,52	-0,85	1,50	5,00	8,00	11,00	--	--	Ja
3.1.02	ZW gevel	92961,38	433982,86	-0,85	1,50	5,00	8,00	11,00	--	--	Ja
3.1.03	ZW gevel	92967,69	433980,54	-0,85	1,50	5,00	8,00	11,00	--	--	Ja
3.1.04	ZW gevel	92974,19	433978,15	-0,85	1,50	5,00	8,00	11,00	--	--	Ja
3.1.05	ZW gevel	92979,49	433976,21	-0,85	1,50	5,00	8,00	11,00	--	--	Ja
3.1.06	ZW gevel	92985,72	433973,92	-0,85	1,50	5,00	8,00	11,00	--	--	Ja
3.1.07	Z gevel	92989,24	433973,52	-0,85	1,50	5,00	8,00	11,00	--	--	Ja
3.1.08	ZO gevel	92992,36	433977,45	-0,85	1,50	5,00	8,00	11,00	--	--	Ja
3.1.09	NO gevel	92992,90	433983,01	-0,85	1,50	5,00	8,00	11,00	--	--	Ja
3.1.10	NW gevel	92986,47	433984,78	-0,85	1,50	5,00	8,00	11,00	--	--	Ja
3.1.11	NO gevel	92982,83	433984,71	-0,85	1,50	5,00	8,00	11,00	--	--	Ja
3.1.12	NO gevel	92976,62	433987,04	-0,85	1,50	5,00	8,00	11,00	--	--	Ja
3.1.13	NO gevel	92970,72	433989,24	-0,85	1,50	5,00	8,00	11,00	--	--	Ja
3.1.14	NO gevel	92964,79	433991,46	-0,85	1,50	5,00	8,00	11,00	--	--	Ja
3.1.15	NO gevel	92957,49	433996,30	-0,85	1,50	5,00	8,00	11,00	--	--	Ja
3.1.16	NW gevel	92953,48	433992,32	-0,85	1,50	5,00	8,00	11,00	--	--	Ja
3.1.17	ZW gevel	92951,74	433987,29	-0,85	1,50	5,00	8,00	11,00	--	--	Ja
3.2.01	ZO gevel	93002,04	433995,77	-0,85	1,50	5,00	8,00	11,00	--	--	Ja
3.2.02	ZO gevel	93009,55	434010,14	-0,85	1,50	5,00	8,00	11,00	--	--	Ja
3.2.03	ZO gevel	93016,65	434023,71	-0,85	1,50	5,00	8,00	11,00	--	--	Ja
3.2.04	ZO gevel	93023,80	434037,38	-0,85	1,50	5,00	8,00	11,00	--	--	Ja
3.2.05	ZO gevel	93031,28	434051,68	-0,85	1,50	5,00	8,00	11,00	--	--	Ja
3.2.06	ZO gevel	93038,35	434065,19	-0,85	1,50	5,00	8,00	11,00	--	--	Ja
3.2.07	ZO gevel	93045,62	434079,10	-0,85	1,50	5,00	8,00	11,00	--	--	Ja
3.2.08	ZO gevel	93049,43	434086,38	-0,85	1,50	5,00	8,00	11,00	--	--	Ja
3.2.09	NO gevel	93045,16	434090,54	-0,85	1,50	5,00	8,00	11,00	--	--	Ja
3.2.10	W gevel	93038,67	434091,61	-0,85	1,50	5,00	8,00	11,00	--	--	Ja
3.2.11	NW gevel	93037,10	434083,25	-0,85	1,50	5,00	8,00	11,00	--	--	Ja
3.2.12	NW gevel	93030,01	434069,65	-0,85	1,50	5,00	8,00	11,00	--	--	Ja
3.2.13	NW gevel	93022,54	434055,30	-0,85	1,50	5,00	8,00	11,00	--	--	Ja
3.2.14	NW gevel	93015,58	434041,93	-0,85	1,50	5,00	8,00	11,00	--	--	Ja
3.2.15	NW gevel	93008,15	434027,68	-0,85	1,50	5,00	8,00	11,00	--	--	Ja
3.2.16	NW gevel	93001,20	434014,33	-0,85	1,50	5,00	8,00	11,00	--	--	Ja
3.2.17	NW gevel	92993,80	434000,13	-0,85	1,50	5,00	8,00	11,00	--	--	Ja
3.2.18	ZW gevel	92999,36	433994,56	-0,85	1,50	5,00	8,00	11,00	--	--	Ja
3.3.01	NW gevel	93009,65	434099,86	-0,85	1,50	5,00	8,00	11,00	--	--	Ja
3.3.02	NW gevel	93003,71	434088,49	-0,85	1,50	5,00	8,00	11,00	--	--	Ja
3.3.03	NW gevel	92998,00	434077,58	-0,85	1,50	5,00	8,00	11,00	--	--	Ja
3.3.05	NW gevel	92989,00	434060,39	-0,85	1,50	5,00	8,00	11,00	--	--	Ja
3.3.04	NW gevel	92993,23	434068,48	-0,85	1,50	5,00	8,00	11,00	--	--	Ja
3.3.06	ZW gevel	92988,80	434056,61	-0,85	1,50	5,00	8,00	11,00	--	--	Ja
3.3.07	ZO gevel	92997,43	434056,11	-0,85	1,50	5,00	8,00	11,00	--	--	Ja
3.3.08	ZO gevel	93001,76	434064,49	-0,85	1,50	5,00	8,00	11,00	--	--	Ja
3.3.09	ZO gevel	93006,10	434072,89	-0,85	1,50	5,00	8,00	11,00	--	--	Ja
3.3.10	ZO gevel	93011,95	434084,21	-0,85	1,50	5,00	8,00	11,00	--	--	Ja
3.3.11	ZO gevel	93021,69	434096,14	-0,85	1,50	5,00	8,00	11,00	--	--	Ja
3.3.12	NO gevel	93016,88	434100,89	-0,85	1,50	5,00	8,00	11,00	--	--	Ja
3.4.01	NW gevel	92985,75	434053,73	-0,85	1,50	5,00	8,00	--	--	--	Ja
3.4.02	NW gevel	92980,77	434044,37	-0,85	1,50	5,00	8,00	--	--	--	Ja

Model: Kopie van Nieuw model Waal-/Eemhaven - versie 20 september 2010
 Model 2025 - EvaluatieT+
 Groep: (hoofdgroep)
 Lijst van Toetspunten, voor rekenmethode Industrielawaai - IL

Naam	Omschr.	X	Y	Maaiveld	Hoogte A	Hoogte B	Hoogte C	Hoogte D	Hoogte E	Hoogte F	Gevel
3.4.03	NW gevel	92975,55	434034,56	-0,85	1,50	5,00	8,00	--	--	--	Ja
3.4.04	NW gevel	92970,61	434025,27	-0,85	1,50	5,00	8,00	--	--	--	Ja
3.4.05	NW gevel	92965,51	434015,68	-0,85	1,50	5,00	8,00	--	--	--	Ja
3.4.06	NW gevel	92962,35	434009,74	-0,85	1,50	5,00	8,00	--	--	--	Ja
3.4.07	ZW gevel	92964,12	434006,63	-0,85	1,50	5,00	8,00	--	--	--	Ja
3.4.08	ZO gevel	92971,00	434005,63	-0,85	1,50	5,00	8,00	--	--	--	Ja
3.4.09	ZO gevel	92973,95	434011,17	-0,85	1,50	5,00	8,00	--	--	--	Ja
3.4.10	ZO gevel	92979,11	434020,86	-0,85	1,50	5,00	8,00	--	--	--	Ja
3.4.11	ZO gevel	92984,33	434030,68	-0,85	1,50	5,00	8,00	--	--	--	Ja
3.4.12	ZO gevel	92989,53	434040,46	-0,85	1,50	5,00	8,00	--	--	--	Ja
3.4.13	ZO gevel	92994,42	434049,66	-0,85	1,50	5,00	8,00	--	--	--	Ja
3.4.14	NO gevel	92988,29	434055,39	-0,85	1,50	5,00	8,00	--	--	--	Ja

Model: Kopie van Nieuw model Waal-/Eemhaven - versie 20 september 2010
Model 2025 - EvaluatieT+
Groep: (hoofdgroep)
Lijst van Bebouwingsgebieden, voor rekenmethode Industrielawaai - IL

Naam	Omschr.	X-1	Y-1	Omtrek	Oppervlak	D. 31	D. 63	D. 125	D. 250	D. 500	D. 1k	D. 2k	D. 4k	D. 8k
001	Katendrecht	91908,56	434922,98	4532,25	563349,07	3,00	3,00	3,00	3,00	3,00	3,00	3,00	3,00	3,00
002	Wilhelminapier	92782,84	435497,53	1959,67	144528,25	3,00	3,00	3,00	3,00	3,00	3,00	3,00	3,00	3,00
003	Noordereiland	93204,26	436043,72	2686,76	236378,30	3,00	3,00	3,00	3,00	3,00	3,00	3,00	3,00	3,00
004	Feijenoord	94466,67	436667,24	5704,90	574154,96	3,00	3,00	3,00	3,00	3,00	3,00	3,00	3,00	3,00
005	Feijenoord	93532,96	436053,33	5236,32	384286,02	3,00	3,00	3,00	3,00	3,00	3,00	3,00	3,00	3,00
006	Afrikaanderwijk	93374,97	435721,41	3904,25	550804,03	3,00	3,00	3,00	3,00	3,00	3,00	3,00	3,00	3,00
007	Tarwewijk	93600,48	434778,92	4395,00	815400,10	3,00	3,00	3,00	3,00	3,00	3,00	3,00	3,00	3,00
008	Bloemhof	94457,64	433846,39	3412,19	775608,75	3,00	3,00	3,00	3,00	3,00	3,00	3,00	3,00	3,00
009	Hillesluis	94486,52	433850,00	3575,11	555419,56	3,00	3,00	3,00	3,00	3,00	3,00	3,00	3,00	3,00
010	Vreeswijk	94459,54	433822,65	6910,88	1384629,72	3,00	3,00	3,00	3,00	3,00	3,00	3,00	3,00	3,00
011	Carnisse	92222,65	434141,67	4259,34	801450,73	3,00	3,00	3,00	3,00	3,00	3,00	3,00	3,00	3,00
012	Charlois	91930,30	433243,37	3643,22	740034,17	3,00	3,00	3,00	3,00	3,00	3,00	3,00	3,00	3,00
013	Pendrecht	91569,59	432647,34	4028,01	1061318,89	3,00	3,00	3,00	3,00	3,00	3,00	3,00	3,00	3,00
014	Zuidwijk	92485,66	432459,94	5091,43	1343938,62	3,00	3,00	3,00	3,00	3,00	3,00	3,00	3,00	3,00
015	Boompjes	92877,54	436274,83	3253,48	169632,74	3,00	3,00	3,00	3,00	3,00	3,00	3,00	3,00	3,00
016	Leuvenhaven	92867,19	436564,52	2491,79	114421,99	3,00	3,00	3,00	3,00	3,00	3,00	3,00	3,00	3,00
017	Stadsdriehoek	92676,50	437028,42	2189,17	287169,27	3,00	3,00	3,00	3,00	3,00	3,00	3,00	3,00	3,00
018	Veerhaven	92111,07	435774,74	2838,94	227521,55	3,00	3,00	3,00	3,00	3,00	3,00	3,00	3,00	3,00
019	Cool	92321,36	436272,75	3820,08	680792,07	3,00	3,00	3,00	3,00	3,00	3,00	3,00	3,00	3,00
020	Oude Westen	92072,11	436900,44	2870,35	445266,08	3,00	3,00	3,00	3,00	3,00	3,00	3,00	3,00	3,00
021	Middelland	91034,90	436133,62	3566,92	644592,34	3,00	3,00	3,00	3,00	3,00	3,00	3,00	3,00	3,00
022	Dijkzigt	91235,86	436142,41	3179,46	393608,06	3,00	3,00	3,00	3,00	3,00	3,00	3,00	3,00	3,00
023	Delfshaven	91177,99	435970,97	2953,97	338122,71	3,00	3,00	3,00	3,00	3,00	3,00	3,00	3,00	3,00
024	Bospolder	90402,44	435574,67	4331,67	372650,58	3,00	3,00	3,00	3,00	3,00	3,00	3,00	3,00	3,00
025	Nieuwe Westen	90981,39	436086,45	4540,98	928347,12	3,00	3,00	3,00	3,00	3,00	3,00	3,00	3,00	3,00
026	Tussen Dijken	90433,62	436126,68	2490,96	342754,31	3,00	3,00	3,00	3,00	3,00	3,00	3,00	3,00	3,00
027	Spangen	90019,16	436838,18	3132,58	424639,45	3,00	3,00	3,00	3,00	3,00	3,00	3,00	3,00	3,00
028	Oud Mathenesse	88647,04	437301,05	2704,86	389100,00	3,00	3,00	3,00	3,00	3,00	3,00	3,00	3,00	3,00
029	Nieuw Mathenesse	88241,64	435441,08	7455,92	925138,84	3,00	3,00	3,00	3,00	3,00	3,00	3,00	3,00	3,00
030	Nieuw Mathenesse	88250,05	435912,44	3374,53	166457,05	3,00	3,00	3,00	3,00	3,00	3,00	3,00	3,00	3,00
031	temp noord	92692,90	437793,60	20536,54	7089938,88	3,00	3,00	3,00	3,00	3,00	3,00	3,00	3,00	3,00
032	Pernis	86585,50	433530,39	3247,23	556866,36	2,00	2,00	2,00	2,00	2,00	2,00	2,00	2,00	2,00
033	Smitshoek	92128,48	429791,45	5049,50	1520456,99	2,00	2,00	2,00	2,00	2,00	2,00	2,00	2,00	2,00
034	Rhoon	87627,43	430372,61	5095,08	1033549,82	2,00	2,00	2,00	2,00	2,00	2,00	2,00	2,00	2,00
035	Rhoon	87654,26	430565,71	3030,90	271381,68	2,00	2,00	2,00	2,00	2,00	2,00	2,00	2,00	2,00
038	Poortugaal	86522,25	431297,36	2480,22	284247,12	2,00	2,00	2,00	2,00	2,00	2,00	2,00	2,00	2,00
039	Poortugaal	86025,38	430742,78	4957,90	1004907,48	2,00	2,00	2,00	2,00	2,00	2,00	2,00	2,00	2,00
040	Hoogvliet	84280,51	432209,28	10827,74	6260336,94	2,00	2,00	2,00	2,00	2,00	2,00	2,00	2,00	2,00
041	IT Vijlsuizen	86260,61	434940,78	10527,19	1210626,68	3,00	3,00	3,00	3,00	3,00	3,00	3,00	3,00	3,00
042	Schiedam	87012,89	435501,95	6422,84	1317047,98	3,00	3,00	3,00	3,00	3,00	3,00	3,00	3,00	3,00
043	Schiedam	87920,12	435423,24	6401,95	1550307,18	3,00	3,00	3,00	3,00	3,00	3,00	3,00	3,00	3,00
044	IT Pernis	85070,22	434764,68	19478,90	5211133,98	3,00	3,00	3,00	3,00	3,00	3,00	3,00	3,00	3,00

Model: Kopie van Nieuw model Waal-/Eemhaven - versie 20 september 2010
Model 2025 - EvaluatieT+
Groep: (hoofdgroep)
Lijst van Bodemgebieden, voor rekenmethode Industrielawaai - IL

Naam	Omschr.	X-1	Y-1	Omtrek	Oppervlak	Bf
1	groenvoorziening	93011,50	434180,99	544,35	4415,95	1,00
2	groenvoorziening	93183,13	434042,03	297,28	3418,11	1,00
3	groenvoorziening	93104,29	433900,70	105,89	556,73	1,00
4	groenvoorziening	93166,05	434040,73	260,30	627,36	1,00
100	Zuiderpark	90797,86	431847,27	11894,00	2826730,32	1,00
101	Albranswaard	94026,84	431583,43	53688,20	22981411,49	1,00
102	Pernis	85321,89	434704,03	10634,78	1250985,73	1,00
103	Schiedam Hoofdplein	87684,05	435257,63	2732,98	169477,70	1,00
104	Schiedam Volkspark	87003,93	435490,20	4020,41	275995,25	1,00
105	Schiedam IT	85080,67	435375,42	2855,00	88811,31	1,00
106	Schiedam	87700,95	435835,78	1554,65	76734,07	1,00
107	Spangen	88686,06	437319,72	6611,45	500532,44	1,00
108	Spoor	89347,04	436450,73	2239,62	68969,07	1,00
109	Mayflower	89681,29	435532,10	1050,38	28858,68	1,00
110	Dijkzigt	92194,50	435482,50	4384,10	642343,63	1,00
171	Bodem Rondolaan	88691,67	433882,76	233,84	2985,61	1,00
172	Bodem Rondolaan	88775,86	433896,60	117,52	640,99	1,00
523	Bodem Rondolaan	88750,23	433927,11	109,58	566,18	1,00
1963	Bodemgebied Heyplaat	88692,46	433731,99	287,56	4982,44	1,00
1964	B -	88597,95	433725,68	313,62	4685,25	1,00
1965	B -	88646,31	433673,07	548,00	15285,48	1,00
1979	Bodemgebied Heyplaat	88631,80	433815,95	159,92	1591,49	1,00
2061	Bodemgebied bij de Rondolaan	88551,57	434593,58	28,20	49,33	1,00
2062	Bodemgebied bij de Rondolaan	88560,60	434605,62	28,63	37,95	1,00
2063	Bodemgebied bij de Rondolaan	88553,08	434594,83	33,92	38,39	1,00
2069	Bodemgebied bij de Rondolaan	88551,40	434601,91	37,31	80,89	1,00
2070	Bodemgebied bij de Rondolaan	88539,28	434612,20	38,04	90,43	1,00
2071	Bodemgebied bij de Rondolaan	88570,88	434630,25	33,39	44,80	1,00
2072	Bodemgebied bij de Rondolaan	88563,36	434617,46	29,11	44,19	1,00
2086	Bodemgebied	88718,61	433845,55	159,43	788,43	1,00
2098	Bodemgebied	88628,45	433954,98	117,38	853,38	1,00
2099	Bodemgebied	88613,94	433923,77	118,75	350,72	1,00
2100	Bodemgebied	88569,98	433936,95	99,49	486,35	1,00
2101	Bodemgebied	88609,54	433993,22	95,98	247,78	1,00
2102	Bodemgebied	88605,59	433986,18	69,45	175,75	1,00
2103	Bodemgebied	88613,94	433975,63	69,67	248,83	1,00
2104	Bodemgebied	88649,98	433948,82	133,68	359,73	1,00
2105	Bodemgebied	88670,64	433895,20	102,21	387,88	1,00
2106	Bodemgebied	88632,84	433919,81	78,97	355,63	1,00
2107	Bodemgebied	88664,05	433912,34	65,00	220,57	1,00
2108	Bodemgebied	88521,19	433943,11	146,79	619,31	1,00
2109	Bodemgebied	88528,67	433967,72	128,19	854,31	1,00
2110	Bodemgebied	88465,37	433970,36	92,78	359,30	1,00
2111	Bodemgebied	88155,44	434100,03	69,19	234,16	1,00
2112	Bodemgebied	88130,39	434085,96	82,29	256,73	1,00
2113	Bodemgebied	88133,03	434090,80	62,69	242,10	1,00
2114	Bodemgebied	88192,37	434084,64	64,08	218,27	1,00
2115	Bodemgebied	88198,96	434061,35	79,79	263,12	1,00
2116	Bodemgebied	88186,65	434085,52	46,99	134,50	1,00

Model: Kopie van Nieuw model Waal-/Eemhaven - versie 20 september 2010
Model 2025 - EvaluatieT+
(hoofdgroep)
Groep: Lijst van Bodemgebieden, voor rekenmethode Industrielawaai - IL

Naam	Omschr.	X-1	Y-1	Omtrek	Oppervlak	Bf
2117	Bodemgebied	88227,97	434066,62	49,77	153,87	1,00
2118	Bodemgebied	88231,05	434048,60	66,49	166,17	1,00
2119	Bodemgebied	88221,38	434069,26	41,31	106,60	1,00
2120	Bodemgebied	88236,32	434047,28	82,93	186,66	1,00
2121	Bodemgebied	88258,74	434060,03	61,84	184,44	1,00
2122	Bodemgebied	88257,42	434060,91	62,52	217,19	1,00
2123	Bodemgebied	88105,33	434096,01	820,16	2775,09	1,00
2124	Bodemgebied	88512,78	434195,65	157,31	1518,52	1,00
2125	Bodemgebied	88511,03	434197,85	165,53	894,53	1,00
2126	Bodemgebied	88490,81	434206,20	145,13	1291,28	1,00
2127	Bodemgebied	88541,79	434136,31	203,65	903,94	1,00
2128	Bodemgebied	88547,51	434121,37	161,29	1622,74	1,00
2129	Bodemgebied	88573,88	434047,96	187,55	2022,31	1,00
2130	Bodemgebied	88505,31	433990,52	93,96	275,55	1,00
2131	Bodemgebied	88532,56	433977,77	69,73	249,26	1,00
2132	Bodemgebied	88529,05	433977,77	74,29	332,34	1,00
2133	Bodemgebied	88586,63	434001,95	103,01	598,25	1,00
2134	Bodemgebied	88544,43	433980,41	42,28	82,24	1,00
2135	Bodemgebied	88573,00	434038,43	74,31	306,83	1,00
2136	Bodemgebied	88572,12	434027,44	83,54	423,61	1,00
2137	Bodemgebied	88539,16	433956,23	76,56	364,55	1,00
2138	Bodemgebied	88560,26	433951,40	83,15	425,43	1,00
2139	Bodemgebied	88589,71	433977,33	75,48	354,73	1,00
2140	Bodemgebied	88479,82	433793,09	236,45	3268,82	1,00
2141	Bodemgebied	88650,26	433861,22	79,80	271,88	1,00
2142	Bodemgebied	88535,54	433921,88	168,47	1267,04	1,00
2143	Bodemgebied	88745,65	433699,44	322,03	4392,14	1,00
2144	Bodemgebied	88685,43	433832,21	123,83	651,90	1,00
2145	Bodemgebied	88651,58	433872,65	129,74	970,26	1,00
2146	Bodemgebied	88744,33	433699,88	341,28	6861,44	1,00
2147	Bodemgebied	88683,67	433622,08	258,04	3585,76	1,00
2148	Bodemgebied	88735,10	433504,28	360,93	1517,42	1,00
2149	Bodemgebied	88735,54	433499,01	219,12	766,82	1,00
2150	Bodemgebied	88634,88	433534,61	641,75	22728,87	1,00
2151	Bodemgebied	88646,74	433673,07	115,71	836,21	1,00
2152	Bodemgebied	88658,61	433551,75	145,72	1117,90	1,00
2153	Bodemgebied	88667,22	433657,25	246,09	3621,45	1,00
2154	Bodemgebied	88602,21	433701,75	140,93	1008,23	1,00
2155	Bodemgebied	88579,05	433761,28	120,10	580,11	1,00
2156	Bodemgebied	88566,89	433709,71	62,65	127,19	1,00
2157	Bodemgebied	88648,94	433695,79	81,94	415,34	1,00
2158	Bodemgebied	88626,96	433718,21	71,62	306,59	1,00
2159	Bodemgebied	88591,34	433699,42	69,59	302,44	1,00
2160	Bodemgebied	88575,24	433782,51	112,40	627,29	1,00
2161	Bodemgebied	88686,04	433834,34	309,66	4094,95	1,00
2162	Bodemgebied	88740,77	433726,94	149,85	1377,77	1,00
2163	Bodemgebied	88647,81	433684,61	67,84	143,65	1,00
2164	Bodemgebied	88645,10	433683,45	69,36	189,74	1,00
2165	Bodemgebied	88628,41	433710,81	55,06	185,48	1,00

Model: Kopie van Nieuw model Waal-/Eemhaven - versie 20 september 2010
Model 2025 - EvaluatieT+
Groep: (hoofdgroep)
Lijst van Bodemgebieden, voor rekenmethode Industrielawaai - IL

Naam	Omschr.	X-1	Y-1	Omtrek	Oppervlak	Bf
2166	Bodemgebied	88677,12	433601,27	73,70	338,44	1,00
11	B -	88853,80	433271,20	267,00	4455,49	1,00
1111	Bodemgebied schakelstation	88371,00	433462,00	1040,20	36984,05	0,30

Model: Kopie van Nieuw model Waal-/Eemhaven - versie 20 september 2010
Model 2025 - EvaluatieT+
Groep: (hoofdgroep)
Lijst van Hulpvlakken, voor rekenmethode Industrielawaai - IL

Naam	Omschr.	X-1	Y-1	Maaiveld	Hoogte	Omtrek	Oppervlak
blok 3	contour blok 3	92952,10	433986,37	-0,85	0,00	342,70	5399,65

Model: Kopie van Nieuw model Waal-/Eemhaven - versie 20 september 2010
Model 2025 - EvaluatieT+
Groep: objecten tbv Mijntuinbuurt blok 3
Lijst van Gebouwen, voor rekenmethode Industrielawaai - IL

Naam	Omschr.	X-1	Y-1	Maaiveld	Hoogte	Omtrek	Oppervlak	Refl. 31	Refl. 63	Refl. 125	Refl. 250	Refl. 500	Refl. 1k	Refl. 2k	Refl. 4k	Refl. 8k	Cp
gb 02	P.str. 78-110	93018,82	434113,17	-0,85	9,00	205,98	1056,46	0,80	0,80	0,80	0,80	0,80	0,80	0,80	0,80	0,80	0 dB
gb 03	Bl.b.str 25-35	93016,89	434209,46	-0,85	8,00	78,32	229,39	0,80	0,80	0,80	0,80	0,80	0,80	0,80	0,80	0,80	0 dB
gb 04	Bl.b.str 37-91	93005,85	434205,21	-0,85	8,00	294,67	949,31	0,80	0,80	0,80	0,80	0,80	0,80	0,80	0,80	0,80	0 dB
gb 05	Bl.b.str 37-91	92872,41	434159,97	-0,85	3,00	136,22	181,03	0,80	0,80	0,80	0,80	0,80	0,80	0,80	0,80	0,80	0 dB
gb 05	Bl.b.str 93-105	92860,80	434151,94	-0,85	8,00	84,35	236,56	0,80	0,80	0,80	0,80	0,80	0,80	0,80	0,80	0,80	0 dB
gb 06	Bl.b.str 37-91	92828,09	434138,22	-0,85	3,00	76,82	104,20	0,80	0,80	0,80	0,80	0,80	0,80	0,80	0,80	0,80	0 dB
gb 06	bebouwing V.O.str -Sp.str.	92864,80	434125,17	-0,85	9,00	499,95	1901,70	0,80	0,80	0,80	0,80	0,80	0,80	0,80	0,80	0,80	0 dB
gb 07	bebouwing St.str - D.H.str.	92818,19	434126,41	-0,85	9,00	448,50	2276,21	0,80	0,80	0,80	0,80	0,80	0,80	0,80	0,80	0,80	0 dB
gb 08	kerk B.J.str.	92749,27	434078,22	-0,85	3,50	111,35	687,04	0,80	0,80	0,80	0,80	0,80	0,80	0,80	0,80	0,80	0 dB
gb 08	kerk B.J.str.	92761,27	434085,01	-0,85	12,00	81,63	414,45	0,80	0,80	0,80	0,80	0,80	0,80	0,80	0,80	0,80	0 dB
gb 09	Bl.b.str 115-127	92767,48	434105,32	-0,85	12,00	113,93	534,79	0,80	0,80	0,80	0,80	0,80	0,80	0,80	0,80	0,80	0 dB
gb 10	B.j.str 131-186	92713,08	434078,27	-0,85	10,00	132,24	569,55	0,80	0,80	0,80	0,80	0,80	0,80	0,80	0,80	0,80	0 dB
gb 11	B.j.str 156-182	92708,28	434062,91	-0,85	12,00	166,43	889,73	0,80	0,80	0,80	0,80	0,80	0,80	0,80	0,80	0,80	0 dB
gb 12	B.j.str 66-152	92719,73	434050,83	-0,85	12,00	462,21	2638,49	0,80	0,80	0,80	0,80	0,80	0,80	0,80	0,80	0,80	0 dB
gb 12	B.j.str 66-152	92719,91	434037,95	-0,85	6,00	13,32	9,39	0,80	0,80	0,80	0,80	0,80	0,80	0,80	0,80	0,80	0 dB
gb 13	B.j.str 156-182	92704,51	434052,71	-0,85	4,00	22,87	32,67	0,80	0,80	0,80	0,80	0,80	0,80	0,80	0,80	0,80	0 dB
gb 13	B.j.str 10-64	92940,13	433955,26	-0,85	12,00	348,65	1906,18	0,80	0,80	0,80	0,80	0,80	0,80	0,80	0,80	0,80	0 dB
gb 14	gebouwen V.str. - B.str.	93003,89	433967,38	-0,85	12,00	639,46	3409,04	0,80	0,80	0,80	0,80	0,80	0,80	0,80	0,80	0,80	0 dB
gb 15	gebouwen B.str.- M.I.	93059,00	433947,01	-0,85	12,00	357,84	1803,13	0,80	0,80	0,80	0,80	0,80	0,80	0,80	0,80	0,80	0 dB
gb 17	Mijnsherenlaan 225-237	93077,20	433919,01	-0,85	15,00	113,88	568,73	0,80	0,80	0,80	0,80	0,80	0,80	0,80	0,80	0,80	0 dB
gb 16	gebouwen B.str.- M.I.	93090,46	433944,22	-0,85	15,00	284,82	1720,77	0,80	0,80	0,80	0,80	0,80	0,80	0,80	0,80	0,80	0 dB
gb 18	Pleinweg 1-47	93060,20	433884,85	-0,85	15,00	318,00	1842,19	0,80	0,80	0,80	0,80	0,80	0,80	0,80	0,80	0,80	0 dB
gb 20	Pleinweg 129-165	92694,82	434026,34	-0,85	15,00	360,09	2001,95	0,80	0,80	0,80	0,80	0,80	0,80	0,80	0,80	0,80	0 dB
gb 20	Pleinweg 129-165	92694,82	434026,34	-0,85	4,50	257,54	948,14	0,80	0,80	0,80	0,80	0,80	0,80	0,80	0,80	0,80	0 dB
gb 20	B.j.str 156-182	92702,64	434047,54	-0,85	3,00	19,24	21,71	0,80	0,80	0,80	0,80	0,80	0,80	0,80	0,80	0,80	0 dB
gb 21	Pleinweg 136-172	92566,47	434011,43	-0,85	15,00	257,06	1598,44	0,80	0,80	0,80	0,80	0,80	0,80	0,80	0,80	0,80	0 dB
gb 22	Pleinweg 66-132	92688,55	433966,42	-0,85	15,00	440,51	2591,40	0,80	0,80	0,80	0,80	0,80	0,80	0,80	0,80	0,80	0 dB
gb 23	Pleinweg 12-62	92898,50	433889,02	-0,85	15,00	346,14	2241,99	0,80	0,80	0,80	0,80	0,80	0,80	0,80	0,80	0,80	0 dB
gb 24	Katendrechtse lagedijk 282	92537,61	434019,99	-0,85	15,00	214,67	1729,05	0,80	0,80	0,80	0,80	0,80	0,80	0,80	0,80	0,80	0 dB
gb 25	Katendrechtse lagedijk 180-235	92434,08	433963,68	-0,85	15,00	471,80	2126,57	0,80	0,80	0,80	0,80	0,80	0,80	0,80	0,80	0,80	0 dB
gb 26	Katendrechtse lagedijk 193-209	92518,71	434078,81	-0,85	12,00	379,71	2112,46	0,80	0,80	0,80	0,80	0,80	0,80	0,80	0,80	0,80	0 dB
gb 27	Katendrechtse lagedijk 139-185	92581,65	434133,54	-0,85	12,00	665,22	3828,61	0,80	0,80	0,80	0,80	0,80	0,80	0,80	0,80	0,80	0 dB
gb 28	Katendrechtse lagedijk 128-186	92652,15	434115,33	-0,85	12,00	334,85	1708,24	0,80	0,80	0,80	0,80	0,80	0,80	0,80	0,80	0,80	0 dB
gb 29	Polslandstraat 5	92988,47	434097,70	-0,85	3,50	95,34	412,82	0,80	0,80	0,80	0,80	0,80	0,80	0,80	0,80	0,80	0 dB
gb 30	Stoppelstr. 8-28	92823,80	434149,39	-0,85	9,00	153,84	646,58	0,80	0,80	0,80	0,80	0,80	0,80	0,80	0,80	0,80	0 dB
gb 31	Stoppelstr.2-6	92793,18	434212,04	-0,85	8,00	117,36	426,81	0,80	0,80	0,80	0,80	0,80	0,80	0,80	0,80	0,80	0 dB
gb 32	Gerststr.1-13	92812,07	434232,11	-0,85	9,00	97,22	413,44	0,80	0,80	0,80	0,80	0,80	0,80	0,80	0,80	0,80	0 dB
gb 33	Gerststr.25-37	92831,05	434192,56	-0,85	9,00	91,63	357,62	0,80	0,80	0,80	0,80	0,80	0,80	0,80	0,80	0,80	0 dB
gb 34	Gerststr.	92828,05	434245,34	-0,85	9,00	93,21	387,59	0,80	0,80	0,80	0,80	0,80	0,80	0,80	0,80	0,80	0 dB
gb 35	Tarwestr. 41-51	92849,65	434205,22	-0,85	9,00	80,88	304,53	0,80	0,80	0,80	0,80	0,80	0,80	0,80	0,80	0,80	0 dB
gb 36	Tarwestr. 29-39	92886,68	434225,28	-0,85	8,00	83,95	333,13	0,80	0,80	0,80	0,80	0,80	0,80	0,80	0,80	0,80	0 dB
gb 37	Speltstr. 1-15	92848,72	434258,61	-0,85	9,00	98,38	399,70	0,80	0,80	0,80	0,80	0,80	0,80	0,80	0,80	0,80	0 dB
gb 38	Speltstr. 2-20	92858,23	434281,55	-0,85	9,00	127,19	603,28	0,80	0,80	0,80	0,80	0,80	0,80	0,80	0,80	0,80	0 dB
gb 39	Katendr. lagedijk 78-90	92819,98	434262,43	-0,85	9,00	88,43	369,47	0,80	0,80	0,80	0,80	0,80	0,80	0,80	0,80	0,80	0 dB
gb 40	Katendr. lagedijk 66-76	92852,35	434295,89	-0,85	6,00	79,62	273,91	0,80	0,80	0,80	0,80	0,80	0,80	0,80	0,80	0,80	0 dB
gb 41	Roggestr. 9-33	92879,10	434295,48	-0,85	6,00	136,05	509,62	0,80	0,80	0,80	0,80	0,80	0,80	0,80	0,80	0,80	0 dB
gb 42	Roggestr. 6-42	92890,22	434314,17	-0,85	6,00	185,45	745,02	0,80	0,80	0,80	0,80	0,80	0,80	0,80	0,80	0,80	0 dB
gb 43	Katendr. lagedijk 42-62	92888,97	434326,60	-0,85	6,00	139,99	411,38	0,80	0,80	0,80	0,80	0,80	0,80	0,80	0,80	0,80	0 dB
gb 44	Pilsl.str. 5-45	92938,94	434351,53	-0,85	6,00	202,46	803,34	0,80	0,80	0,80	0,80	0,80	0,80	0,80	0,80	0,80	0 dB

Model: Kopie van Nieuw model Waal-/Eemhaven - versie 20 september 2010

Groep: Model 2025 - EvaluatieT+
objecten tbv Mijntintbuurt blok 3
Lijst van Gebouwen, voor rekenmethode Industrielawaai - IL

Naam	Omschr.	X-1	Y-1	Maaiveld	Hoogte	Omtrek	Oppervlak	Refl. 31	Refl. 63	Refl. 125	Refl. 250	Refl. 500	Refl. 1k	Refl. 2k	Refl. 4k	Refl. 8k	Cp
gb 45	Tarwest. 1-27	92928,55	434235,10	-0,85	8,00	140,04	520,37	0,80	0,80	0,80	0,80	0,80	0,80	0,80	0,80	0,80	0 dB
gb 46	Tarwest. 26-52	92860,81	434184,13	-0,85	8,00	165,61	765,49	0,80	0,80	0,80	0,80	0,80	0,80	0,80	0,80	0,80	0 dB
gb 47	Tarwest. 2-22	92935,03	434219,45	-0,85	8,00	137,03	585,28	0,80	0,80	0,80	0,80	0,80	0,80	0,80	0,80	0,80	0 dB
gb 48	Polsl.str 65-67	92990,70	434227,74	-0,85	8,00	35,60	75,18	0,80	0,80	0,80	0,80	0,80	0,80	0,80	0,80	0,80	0 dB
gb 49	Polsl.str 6-68	93009,19	434230,47	-0,85	8,00	343,00	1325,68	0,80	0,80	0,80	0,80	0,80	0,80	0,80	0,80	0,80	0 dB
gb 50	Katendr. Lagedijk flat	92984,53	434372,35	-0,85	30,00	137,66	697,75	0,80	0,80	0,80	0,80	0,80	0,80	0,80	0,80	0,80	0 dB
gb 51	Hellevoetstr. 35-77	92979,39	434410,49	-0,85	13,00	183,08	917,17	0,80	0,80	0,80	0,80	0,80	0,80	0,80	0,80	0,80	0 dB
gb 52	Katendr. Lagedijk 1-137	92979,87	434410,26	-0,85	13,00	1421,17	8145,51	0,80	0,80	0,80	0,80	0,80	0,80	0,80	0,80	0,80	0 dB
G 1.1	8 woningen Mijntintstr.	92884,92	434108,63	-0,85	12,00	103,53	388,07	0,80	0,80	0,80	0,80	0,80	0,80	0,80	0,80	0,80	0 dB
G 1.2	10 woningen Spruytstr.	92878,12	434095,84	-0,85	9,00	126,36	491,52	0,80	0,80	0,80	0,80	0,80	0,80	0,80	0,80	0,80	0 dB
G 1.3	10 woningen Wuysterstr.	92910,16	434085,33	-0,85	9,00	126,36	491,52	0,80	0,80	0,80	0,80	0,80	0,80	0,80	0,80	0,80	0 dB
G 1.4	8 woningen Bas J.str.	92842,14	434026,94	-0,85	12,00	103,04	382,02	0,80	0,80	0,80	0,80	0,80	0,80	0,80	0,80	0,80	0 dB
G 2.1	10 woningen Wuysterstr.	92932,08	434075,89	-0,85	9,00	125,73	480,37	0,80	0,80	0,80	0,80	0,80	0,80	0,80	0,80	0,80	0 dB
G 2.3	10 woningen Polsl.str.	92963,93	434065,51	-0,85	9,00	126,08	485,50	0,80	0,80	0,80	0,80	0,80	0,80	0,80	0,80	0,80	0 dB
G 2.4	8 woningen Bas J.str.	92895,99	434006,98	-0,85	12,00	102,89	379,48	0,80	0,80	0,80	0,80	0,80	0,80	0,80	0,80	0,80	0 dB
G 2.1	8 woningen Noord	92938,61	434088,32	-0,85	12,00	103,10	384,91	0,80	0,80	0,80	0,80	0,80	0,80	0,80	0,80	0,80	0 dB
gb 53		93047,34	434102,80	10,00	9,00	265,85	1323,73	0,80	0,80	0,80	0,80	0,80	0,80	0,80	0,80	0,80	0 dB
gb 19	Pleinweg 55-125	92905,91	433935,24	-0,85	15,00	456,00	2694,04	0,80	0,80	0,80	0,80	0,80	0,80	0,80	0,80	0,80	0 dB
gb 19	Pleinweg 55-125	92898,86	433951,07	-0,85	3,50	48,24	139,93	0,80	0,80	0,80	0,80	0,80	0,80	0,80	0,80	0,80	0 dB
G 3.1	Bas Jungeriusstraat	92962,53	433993,89	-0,85	12,00	106,85	401,47	0,80	0,80	0,80	0,80	0,80	0,80	0,80	0,80	0,80	0 dB
G 3.2	Voetjesstraat	93000,94	433993,89	-0,85	12,00	235,60	990,46	0,80	0,80	0,80	0,80	0,80	0,80	0,80	0,80	0,80	0 dB
G 3.3	Polslandstraat	93022,84	434098,64	-0,85	12,00	128,90	501,59	0,80	0,80	0,80	0,80	0,80	0,80	0,80	0,80	0,80	0 dB
G 3.4	Polslandstraat	92987,04	434055,94	-0,85	9,00	127,13	507,70	0,80	0,80	0,80	0,80	0,80	0,80	0,80	0,80	0,80	0 dB
10	Voetjestaat	93070,67	434095,29	-0,85	9,00	135,83	540,68	0,80	0,80	0,80	0,80	0,80	0,80	0,80	0,80	0,80	0 dB
11	Voetjestaat	93101,79	434154,04	-0,85	4,00	29,03	51,91	0,80	0,80	0,80	0,80	0,80	0,80	0,80	0,80	0,80	0 dB
12	Bonaventurastraat	93100,04	434084,54	-0,85	4,00	107,67	407,80	0,80	0,80	0,80	0,80	0,80	0,80	0,80	0,80	0,80	0 dB
13	Bonaventurastraat	93142,42	434158,54	-0,85	9,00	105,02	480,39	0,80	0,80	0,80	0,80	0,80	0,80	0,80	0,80	0,80	0 dB
14	Bonaventurastraat	93158,04	434159,79	-0,85	7,00	38,96	94,72	0,80	0,80	0,80	0,80	0,80	0,80	0,80	0,80	0,80	0 dB
15	Bonaventurastraat	93150,60	434165,04	-0,85	4,00	56,17	175,65	0,80	0,80	0,80	0,80	0,80	0,80	0,80	0,80	0,80	0 dB
16	Bonaventurastraat/sgravendeelstraat	93133,87	434186,65	-0,85	6,00	177,97	753,56	0,80	0,80	0,80	0,80	0,80	0,80	0,80	0,80	0,80	0 dB
17	Voetjestaat/sgravendeelstraat	93096,59	434169,93	-0,85	10,00	102,39	432,34	0,80	0,80	0,80	0,80	0,80	0,80	0,80	0,80	0,80	0 dB
18	bonaventurastr maasdamstr mijnsherenlaan	93122,62	434075,06	-0,85	12,00	545,83	2774,79	0,80	0,80	0,80	0,80	0,80	0,80	0,80	0,80	0,80	0 dB
19	bonaventurastr maasdamstr mijnsherenlaan	93196,58	434137,21	-0,85	12,00	136,60	516,58	0,80	0,80	0,80	0,80	0,80	0,80	0,80	0,80	0,80	0 dB
20	boelstraat	93088,98	434093,66	-0,85	3,00	21,74	29,30	0,80	0,80	0,80	0,80	0,80	0,80	0,80	0,80	0,80	0 dB

Model: Kopie van Nieuw model Waal-/Eemhaven - versie 20 september 2010
Model 2025 - EvaluatieT+
Groep: WaalEemhaven
Lijst van Gebouwen, voor rekenmethode Industrielawaai - IL

Naam	Omschr.	X-1	Y-1	Maaiveld	Hoogte	Omtrek	Oppervlak	Refl. 31	Refl. 63	Refl. 125	Refl. 250	Refl. 500	Refl. 1k	Refl. 2k	Refl. 4k	Refl. 8k	Cp	
200	Pastorieijk Pernis 73479	86718,07	433293,95	4,00	1,50	110,58	5,51	0,00	0,00	0,00	0,00	0,00	0,00	0,00	0,00	0,00	0,00	0 dB
201	Pastorieijk Pernis 73480	86752,90	433336,54	4,00	1,50	98,30	5,05	0,00	0,00	0,00	0,00	0,00	0,00	0,00	0,00	0,00	0,00	0 dB
202	Pastorieijk Pernis 73481	86776,67	433378,30	4,00	1,50	369,69	17,52	0,00	0,00	0,00	0,00	0,00	0,00	0,00	0,00	0,00	0,00	0 dB
203	Pastorieijk Pernis 73482	86839,36	433551,39	4,00	1,50	66,59	3,38	0,00	0,00	0,00	0,00	0,00	0,00	0,00	0,00	0,00	0,00	0 dB
204	Pastorieijk Pernis 73483	86846,92	433583,46	4,00	1,50	85,98	6,48	0,00	0,00	0,00	0,00	0,00	0,00	0,00	0,00	0,00	0,00	0 dB
205	Pastorieijk Pernis 73484	86851,61	433623,86	4,00	1,50	345,02	34,88	0,00	0,00	0,00	0,00	0,00	0,00	0,00	0,00	0,00	0,00	0 dB
206	Pastorieijk Pernis 73485	86789,08	433783,38	4,00	1,50	128,68	20,97	0,00	0,00	0,00	0,00	0,00	0,00	0,00	0,00	0,00	0,00	0 dB
207	Pastorieijk Pernis 73486	86775,81	433845,75	4,00	1,50	285,54	17,64	0,00	0,00	0,00	0,00	0,00	0,00	0,00	0,00	0,00	0,00	0 dB
213	Spoorlijn (vondelingenweg)	84257,61	432512,00	0,00	7,00	3305,96	165,92	0,20	0,20	0,20	0,20	0,20	0,20	0,20	0,20	0,20	0,20	2 dB
343	Werfdijk/Pernisse Waterk./hfd	86807,00	433984,00	0,00	3,50	99,84	5,08	0,20	0,20	0,20	0,20	0,20	0,20	0,20	0,20	0,20	0,20	2 dB
344	Werfdijk/Pernisse Waterk./hfd	86798,00	434033,00	0,00	3,50	484,98	23,85	0,20	0,20	0,20	0,20	0,20	0,20	0,20	0,20	0,20	0,20	2 dB
345	Werfdijk/Pernisse Waterk./hfd	86690,00	434250,00	0,00	3,50	760,99	37,46	0,20	0,20	0,20	0,20	0,20	0,20	0,20	0,20	0,20	0,20	2 dB
346	Werfdijk/Pernisse Waterk./hfd	86340,00	434399,00	0,00	3,50	108,61	5,58	0,20	0,20	0,20	0,20	0,20	0,20	0,20	0,20	0,20	0,20	2 dB
347	Werfdijk/Pernisse Waterk./hfd	86293,00	434426,00	0,00	3,50	217,12	10,90	0,20	0,20	0,20	0,20	0,20	0,20	0,20	0,20	0,20	0,20	2 dB
348	Werfdijk/Pernisse Waterk./hfd	86185,00	434416,00	0,00	3,50	283,53	14,44	0,20	0,20	0,20	0,20	0,20	0,20	0,20	0,20	0,20	0,20	2 dB
349	Werfdijk/Pernisse Waterk./hfd	86153,00	434278,00	0,00	3,50	144,94	7,38	0,20	0,20	0,20	0,20	0,20	0,20	0,20	0,20	0,20	0,20	2 dB
414	Eerstelijns bebouw. Pernis	86232,85	434205,43	-1,00	6,00	998,01	1987,92	0,70	0,70	0,70	0,70	0,70	0,70	0,70	0,70	0,70	0,70	0 dB
415	Eerstelijns bebouw. Pernis	86596,42	433517,49	-1,00	6,00	845,03	3311,23	0,70	0,70	0,70	0,70	0,70	0,70	0,70	0,70	0,70	0,70	0 dB
416	Eerstelijns bebouw. Pernis	85900,52	433473,78	-1,00	6,00	1407,53	4644,98	0,70	0,70	0,70	0,70	0,70	0,70	0,70	0,70	0,70	0,70	0 dB
417	Eerstelijns bebouw. Pernis	85964,07	434244,24	-1,00	6,00	553,59	1211,40	0,70	0,70	0,70	0,70	0,70	0,70	0,70	0,70	0,70	0,70	0 dB
428	A15	93421,50	431056,40	0,00	1,00	994,93	4,83	0,00	0,00	0,00	0,00	0,00	0,00	0,00	0,00	0,00	0,00	2 dB
454	Striendwaalseweg Pernis	86288,18	432876,43	0,00	3,50	383,83	59,43	0,20	0,20	0,20	0,20	0,20	0,20	0,20	0,20	0,20	0,20	2 dB
455	Striendwaalseweg Pernis	86356,93	433054,14	0,00	7,00	136,40	27,12	0,20	0,20	0,20	0,20	0,20	0,20	0,20	0,20	0,20	0,20	2 dB
456	Striendwaalseweg Pernis	86397,69	433108,50	0,00	7,00	741,89	97,93	0,20	0,20	0,20	0,20	0,20	0,20	0,20	0,20	0,20	0,20	2 dB
457	Spoorlijn (vondelingenweg)	86641,26	432634,75	0,00	7,00	1468,04	73,67	0,20	0,20	0,20	0,20	0,20	0,20	0,20	0,20	0,20	0,20	2 dB
891	Flats Speedwellstraat	89713,15	435514,72	3,60	36,00	85,02	451,81	0,80	0,80	0,80	0,80	0,80	0,80	0,80	0,80	0,80	0,80	0 dB
1165	Flat Mayflowerstraat 126-212	89808,73	435415,91	3,60	21,20	89,10	484,06	0,80	0,80	0,80	0,80	0,80	0,80	0,80	0,80	0,80	0,80	0 dB
1166	Pelgrimstraat ...-406	90137,41	435522,59	3,60	13,00	649,97	3655,22	0,80	0,80	0,80	0,80	0,80	0,80	0,80	0,80	0,80	0,80	0 dB
1167	Pelgrimstraat 2-...	90163,32	435516,24	3,60	13,00	102,33	653,97	0,80	0,80	0,80	0,80	0,80	0,80	0,80	0,80	0,80	0,80	0 dB
1182	Flat Sint Janshaven	91315,50	434721,90	3,60	33,00	88,02	376,59	0,80	0,80	0,80	0,80	0,80	0,80	0,80	0,80	0,80	0,80	0 dB
1189	Mayflowerstraat 34-124	89790,50	435420,30	3,60	13,00	400,26	3311,18	0,80	0,80	0,80	0,80	0,80	0,80	0,80	0,80	0,80	0,80	0 dB
1194	Flat Schiedam Havendijk 27m	87120,01	435383,07	3,60	27,00	123,54	565,88	0,80	0,80	0,80	0,80	0,80	0,80	0,80	0,80	0,80	0,80	0 dB
1195	Flat Schiedam Havendijk 24m	87186,43	435365,44	3,60	24,00	122,51	552,48	0,80	0,80	0,80	0,80	0,80	0,80	0,80	0,80	0,80	0,80	0 dB
1196	Flat Schiedam Havendijk 24m	87252,48	435347,45	3,60	24,00	121,85	548,43	0,80	0,80	0,80	0,80	0,80	0,80	0,80	0,80	0,80	0,80	0 dB
1197	Flat Havendijk/Lekstraat 38m	87406,24	435324,32	3,60	38,00	58,50	213,43	0,80	0,80	0,80	0,80	0,80	0,80	0,80	0,80	0,80	0,80	0 dB
1198	Flat Havendijk/Lekstraat 38m	87488,81	435315,88	3,60	38,00	57,64	206,84	0,80	0,80	0,80	0,80	0,80	0,80	0,80	0,80	0,80	0,80	0 dB
1206	Panoramafat Havendijk-Rijnstr	87632,77	435382,65	3,60	52,00	96,09	565,67	0,80	0,80	0,80	0,80	0,80	0,80	0,80	0,80	0,80	0,80	0 dB
1207	Panoramafat Havendijk-Rijnstr	87593,59	435370,78	3,60	52,00	101,38	590,92	0,80	0,80	0,80	0,80	0,80	0,80	0,80	0,80	0,80	0,80	0 dB
1647	A4	86007,31	432089,97	4,00	3,00	2303,55	22,61	0,20	0,20	0,20	0,20	0,20	0,20	0,20	0,20	0,20	0,20	2 dB
1648	A4	85482,30	434269,70	4,00	3,00	2185,16	10,49	0,20	0,20	0,20	0,20	0,20	0,20	0,20	0,20	0,20	0,20	2 dB
1649	A4	85482,31	434269,69	4,00	3,00	864,01	6,00	0,20	0,20	0,20	0,20	0,20	0,20	0,20	0,20	0,20	0,20	2 dB
1650	A4	84966,60	435400,60	0,00	2,00	1639,80	7,73	0,20	0,20	0,20	0,20	0,20	0,20	0,20	0,20	0,20	0,20	2 dB
1651	A15	84117,70	432422,79	5,00	1,00	790,23	7,85	0,20	0,20	0,20	0,20	0,20	0,20	0,20	0,20	0,20	0,20	2 dB
1652	A15	85087,80	432398,91	5,00	1,00	1163,87	11,55	0,20	0,20	0,20	0,20	0,20	0,20	0,20	0,20	0,20	0,20	2 dB
1653	A15	85087,79	432398,90	5,00	1,00	997,20	6,52	0,20	0,20	0,20	0,20	0,20	0,20	0,20	0,20	0,20	0,20	2 dB
1654	A15	86007,30	432090,00	5,00	1,00	947,89	10,36	0,20	0,20	0,20	0,20	0,20	0,20	0,20	0,20	0,20	0,20	2 dB
1656	dijk, A4	84966,61	435400,57	0,00	1,00	1207,77	12,04	0,00	0,00	0,00	0,00	0,00	0,00	0,00	0,00	0,00	0,00	2 dB
1657	A15	86007,29	432089,99	0,00	1,00	2594,88	25,92	0,20	0,20	0,20	0,20	0,20	0,20	0,20	0,20	0,20	0,20	2 dB
1658	A15	88001,01	432076,30	0,00	1,00	1402,67	6,98	0,20	0,20	0,20	0,20	0,20	0,20	0,20	0,20	0,20	0,20	2 dB

Model: Kopie van Nieuw model Waal-/Eemhaven - versie 20 september 2010

Groep: Model 2025 - EvaluatieT+
WaalEemhaven
Lijst van Gebouwen, voor rekenmethode Industrielawaai - IL

Naam	Omschr.	X-1	Y-1	Maaiveld	Hoogte	Omtrek	Oppervlak	Refl. 31	Refl. 63	Refl. 125	Refl. 250	Refl. 500	Refl. 1k	Refl. 2k	Refl. 4k	Refl. 8k	Cp
1659	A15	88000,99	432076,30	0,00	1,00	2391,05	11,51	0,20	0,20	0,20	0,20	0,20	0,20	0,20	0,20	0,20	2 dB
1660	A15	89807,51	431498,30	0,00	1,00	1406,62	6,56	0,20	0,20	0,20	0,20	0,20	0,20	0,20	0,20	0,20	2 dB
1661	A15	89807,49	431498,30	0,00	1,00	1101,00	12,29	0,00	0,00	0,00	0,00	0,00	0,00	0,00	0,00	0,00	2 dB
1662	A15	91149,01	430931,30	0,00	1,00	1811,96	20,21	0,20	0,20	0,20	0,20	0,20	0,20	0,20	0,20	0,20	2 dB
1663	A15	91149,00	430931,30	0,00	1,00	1182,30	5,75	0,20	0,20	0,20	0,20	0,20	0,20	0,20	0,20	0,20	2 dB
1664	A15	92235,72	430821,81	0,00	1,00	1024,46	5,12	0,20	0,20	0,20	0,20	0,20	0,20	0,20	0,20	0,20	2 dB
1665	A15	92235,70	430821,79	0,00	1,00	1424,20	7,02	0,20	0,20	0,20	0,20	0,20	0,20	0,20	0,20	0,20	2 dB
1666	A15	94019,92	431155,00	0,00	1,00	1213,04	5,98	0,20	0,20	0,20	0,20	0,20	0,20	0,20	0,20	0,20	2 dB
1667	A15	94019,90	431154,99	0,00	1,00	611,08	6,10	0,20	0,20	0,20	0,20	0,20	0,20	0,20	0,20	0,20	2 dB
1668	A15	95026,90	431098,70	0,00	1,00	1411,27	7,02	0,20	0,20	0,20	0,20	0,20	0,20	0,20	0,20	0,20	2 dB
1669	Flat Sint Janshaven	91314,29	434676,20	3,60	30,00	178,70	901,39	0,80	0,80	0,80	0,80	0,80	0,80	0,80	0,80	0,80	0 dB
1670	Flat Sint Janshaven	91310,72	434592,59	3,60	27,00	345,91	1870,49	0,80	0,80	0,80	0,80	0,80	0,80	0,80	0,80	0,80	0 dB
1671	Flat Sint Janshaven	91306,99	434512,62	3,60	24,00	506,04	2817,11	0,80	0,80	0,80	0,80	0,80	0,80	0,80	0,80	0,80	0 dB
1672	Flat Sint Janshaven	91304,48	434481,46	3,60	21,00	505,17	2848,65	0,80	0,80	0,80	0,80	0,80	0,80	0,80	0,80	0,80	0 dB
167	Elimstraat 1-8	88537,90	433883,83	3,60	7,00	113,54	394,60	0,70	0,70	0,70	0,70	0,70	0,70	0,70	0,70	0,70	0 dB
168	Karapad 1-11	88209,43	434065,79	3,60	6,00	84,78	296,05	0,80	0,80	0,80	0,80	0,80	0,80	0,80	0,80	0,80	0 dB
169	Hoenderhoekstraat 1-6	88579,96	433796,07	3,60	7,00	89,92	308,80	0,80	0,80	0,80	0,80	0,80	0,80	0,80	0,80	0,80	0 dB
170	Waarderstraat 1-6	88600,39	433849,57	3,60	7,00	92,35	315,50	0,80	0,80	0,80	0,80	0,80	0,80	0,80	0,80	0,80	0 dB
310	WHP-flat bij pnt 32	88571,06	433714,65	3,60	10,00	122,98	604,92	0,80	0,80	0,80	0,80	0,80	0,80	0,80	0,80	0,80	0 dB
518	Rimonpad 2-8	88162,54	434102,15	3,60	6,00	59,21	174,17	0,80	0,80	0,80	0,80	0,80	0,80	0,80	0,80	0,80	0 dB
519	Duivendrechtstraat 9-19	88234,05	434088,08	3,60	6,00	82,25	279,86	0,80	0,80	0,80	0,80	0,80	0,80	0,80	0,80	0,80	0 dB
520	Garageboxen Arie de Toomweg 18	88490,44	433815,91	3,60	7,00	63,12	172,07	0,80	0,80	0,80	0,80	0,80	0,80	0,80	0,80	0,80	0 dB
521	Garageboxen Arie de Toomweg 2-	88510,87	433872,41	3,60	7,00	61,70	154,49	0,80	0,80	0,80	0,80	0,80	0,80	0,80	0,80	0,80	0 dB
522	Guldelandstraat 1-6	88589,57	433822,52	3,60	7,00	92,82	346,46	0,80	0,80	0,80	0,80	0,80	0,80	0,80	0,80	0,80	0 dB
978	Vestaplein 3-13	88356,95	434618,45	3,60	7,00	96,38	303,85	0,70	0,70	0,70	0,70	0,70	0,70	0,70	0,70	0,70	0 dB
979	Courzandseweg (19-21)	88369,67	434535,09	3,60	7,00	145,55	1275,43	0,80	0,80	0,80	0,80	0,80	0,80	0,80	0,80	0,80	0 dB
1270	Courzandseweg 70-71	88646,85	433972,26	3,60	7,00	52,45	163,30	0,70	0,70	0,70	0,70	0,70	0,70	0,70	0,70	0,70	0 dB
1271	Sirrahstraat 12-20	88507,21	434267,73	3,60	7,00	74,37	228,33	0,70	0,70	0,70	0,70	0,70	0,70	0,70	0,70	0,70	0 dB
1272	v. Kinsbergenstr 9-27 (oneven)	88392,90	434156,79	3,60	7,00	116,65	365,36	0,70	0,70	0,70	0,70	0,70	0,70	0,70	0,70	0,70	0 dB
1273	Moordrechtstraat 2-30 (even)	88296,77	434146,14	3,60	7,00	134,83	523,22	0,70	0,70	0,70	0,70	0,70	0,70	0,70	0,70	0,70	0 dB
1274	Dir. de Gelderstraat 1-7	88425,84	434213,84	3,60	7,00	56,64	159,61	0,70	0,70	0,70	0,70	0,70	0,70	0,70	0,70	0,70	0 dB
1275	Duivendrechtstraat 1-7	88220,23	434108,30	3,60	6,00	60,61	183,00	0,80	0,80	0,80	0,80	0,80	0,80	0,80	0,80	0,80	0 dB
1276	Moordrechtstraat 9-27 (oneven)	88318,96	434061,51	3,60	7,00	118,94	404,77	0,80	0,80	0,80	0,80	0,80	0,80	0,80	0,80	0,80	0 dB
1277	Corydastraat 9-27 (oneven)	88370,71	434088,35	3,60	7,00	117,39	403,31	0,80	0,80	0,80	0,80	0,80	0,80	0,80	0,80	0,80	0 dB
1278	Cirkelwoning Courzandseweg	88548,37	433940,74	3,60	8,00	74,08	225,05	0,80	0,80	0,80	0,80	0,80	0,80	0,80	0,80	0,80	0 dB
1279	Cirkelwoning Courzandseweg	88573,24	433940,16	3,60	8,00	67,67	221,77	0,80	0,80	0,80	0,80	0,80	0,80	0,80	0,80	0,80	0 dB
1280	Cirkelwoning Courzandseweg	88601,42	433997,06	3,60	8,00	82,00	267,57	0,80	0,80	0,80	0,80	0,80	0,80	0,80	0,80	0,80	0 dB
1281	Pand Courzandseweg 20	88596,48	434006,70	3,60	8,00	72,15	274,88	0,80	0,80	0,80	0,80	0,80	0,80	0,80	0,80	0,80	0 dB
1282	Moordrechtstraat 1-7 (oneven)	88286,75	434120,11	3,60	7,00	55,64	151,66	0,80	0,80	0,80	0,80	0,80	0,80	0,80	0,80	0,80	0 dB
1283	Karimunstraat 17-23 (oneven)	88329,82	434076,39	3,60	7,00	56,47	155,39	0,70	0,70	0,70	0,70	0,70	0,70	0,70	0,70	0,70	0 dB
1284	Corydastraat 1-7 (oneven)	88338,56	434145,98	3,60	7,00	57,13	164,01	0,80	0,80	0,80	0,80	0,80	0,80	0,80	0,80	0,80	0 dB
1285	v. Kinsbergenstr 1-7 (oneven)	88374,53	434187,71	3,60	7,00	55,41	145,53	0,70	0,70	0,70	0,70	0,70	0,70	0,70	0,70	0,70	0 dB
1286	Dir. de Gelderstraat 9-27	88444,47	434183,29	3,60	7,00	118,51	406,40	0,70	0,70	0,70	0,70	0,70	0,70	0,70	0,70	0,70	0 dB
1287	v. Kinsbergenstr 16-22 (even)	88417,97	434160,13	3,60	7,00	63,03	190,01	0,70	0,70	0,70	0,70	0,70	0,70	0,70	0,70	0,70	0 dB
1288	Karimunstraat 1-7	88433,00	434128,86	3,60	7,00	57,33	159,33	0,70	0,70	0,70	0,70	0,70	0,70	0,70	0,70	0,70	0 dB
1289	Karimunstraat 9-15	88381,34	434102,53	3,60	7,00	57,20	158,92	0,70	0,70	0,70	0,70	0,70	0,70	0,70	0,70	0,70	0 dB
1290	Karimunstraat 6-12	88411,49	434089,58	3,60	7,00	61,81	180,61	0,70	0,70	0,70	0,70	0,70	0,70	0,70	0,70	0,70	0 dB
1291	Ampenanpad 1-7	88422,17	434069,89	3,60	7,00	62,06	182,29	0,70	0,70	0,70	0,70	0,70	0,70	0,70	0,70	0,70	0 dB
1292	Ampenanstraat 17-23	88431,88	434049,95	3,60	7,00	62,06	182,29	0,70	0,70	0,70	0,70	0,70	0,70	0,70	0,70	0,70	0 dB

Model: Kopie van Nieuw model Waal-/Eemhaven - versie 20 september 2010
Model 2025 - EvaluatieT+
Groep: WaalEemhaven
Lijst van Gebouwen, voor rekenmethode Industrielawaai - IL

Naam	Omschr.	X-1	Y-1	Maaiveld	Hoogte	Omtrek	Oppervlak	Refl. 31	Refl. 63	Refl. 125	Refl. 250	Refl. 500	Refl. 1k	Refl. 2k	Refl. 4k	Refl. 8k	Cp
1293	Corydastraat 1-6	88431,67	434024,86	3,60	7,00	83,78	263,06	0,70	0,70	0,70	0,70	0,70	0,70	0,70	0,70	0,70	0 dB
1294	Corydastraat 53-63	88441,99	434004,63	3,60	7,00	83,79	263,09	0,70	0,70	0,70	0,70	0,70	0,70	0,70	0,70	0,70	0 dB
1295	Ampenanstraat/Zeven Provincien	88451,10	434090,47	3,60	7,00	107,30	464,53	0,70	0,70	0,70	0,70	0,70	0,70	0,70	0,70	0,70	0 dB
1296	Ampenanstraat/Zeven Provincien	88439,77	434106,86	3,60	7,00	54,65	153,12	0,70	0,70	0,70	0,70	0,70	0,70	0,70	0,70	0,70	0 dB
1297	Ampenanstraat 10-32	88465,26	434071,05	3,60	7,00	121,24	447,37	0,70	0,70	0,70	0,70	0,70	0,70	0,70	0,70	0,70	0 dB
1298	Dir. de Gelderstraat 35-55	88501,87	434068,42	3,60	7,00	135,16	484,02	0,70	0,70	0,70	0,70	0,70	0,70	0,70	0,70	0,70	0 dB
1299	Ampenanstraat 2-8	88482,65	434078,33	3,60	7,00	56,99	159,91	0,70	0,70	0,70	0,70	0,70	0,70	0,70	0,70	0,70	0 dB
1300	Corydastraat 41	88377,82	434020,47	3,60	4,00	84,01	439,61	0,70	0,70	0,70	0,70	0,70	0,70	0,70	0,70	0,70	0 dB
1301	Corydastraat 25	88358,08	434020,16	3,60	4,00	63,85	240,29	0,70	0,70	0,70	0,70	0,70	0,70	0,70	0,70	0,70	0 dB
1302	Corydastraat 24	88315,77	434044,15	3,60	4,00	34,31	64,15	0,70	0,70	0,70	0,70	0,70	0,70	0,70	0,70	0,70	0 dB
1303	Cirkelwoning Courzandseweg	88594,07	433973,50	3,60	8,00	62,54	211,55	0,80	0,80	0,80	0,80	0,80	0,80	0,80	0,80	0,80	0 dB
1304	Cirkelwoning Courzandseweg	88594,76	434002,26	3,60	8,00	48,84	128,27	0,80	0,80	0,80	0,80	0,80	0,80	0,80	0,80	0,80	0 dB
1305	Cirkelwoning Courzandseweg	88546,31	433940,28	3,60	8,00	39,25	95,62	0,80	0,80	0,80	0,80	0,80	0,80	0,80	0,80	0,80	0 dB
1306	Cirkelwoning Courzandseweg	88554,80	433937,65	3,60	8,00	32,70	54,48	0,80	0,80	0,80	0,80	0,80	0,80	0,80	0,80	0,80	0 dB
1307	Cirkelwoning Courzandseweg	88566,53	433937,62	3,60	8,00	30,65	48,82	0,80	0,80	0,80	0,80	0,80	0,80	0,80	0,80	0,80	0 dB
1308	Cirkelwoning Courzandseweg	88577,05	433940,35	3,60	8,00	27,42	34,78	0,80	0,80	0,80	0,80	0,80	0,80	0,80	0,80	0,80	0 dB
1309	Cirkelwoning Courzandseweg	88586,07	433945,34	3,60	8,00	28,61	32,05	0,80	0,80	0,80	0,80	0,80	0,80	0,80	0,80	0,80	0 dB
1310	Cirkelwoning Courzandseweg	88594,49	433953,21	3,60	8,00	24,14	31,58	0,80	0,80	0,80	0,80	0,80	0,80	0,80	0,80	0,80	0 dB
1311	Cirkelwoning Courzandseweg	88598,92	433960,15	3,60	8,00	25,98	35,41	0,80	0,80	0,80	0,80	0,80	0,80	0,80	0,80	0,80	0 dB
1312	Cirkelwoning Courzandseweg	88602,36	433968,58	3,60	8,00	32,46	58,67	0,80	0,80	0,80	0,80	0,80	0,80	0,80	0,80	0,80	0 dB
1313	Cirkelwoning Courzandseweg	88604,32	433979,26	3,60	8,00	26,42	37,57	0,80	0,80	0,80	0,80	0,80	0,80	0,80	0,80	0,80	0 dB
1314	Cirkelwoning Courzandseweg	88603,69	433988,10	3,60	8,00	25,85	27,51	0,80	0,80	0,80	0,80	0,80	0,80	0,80	0,80	0,80	0 dB
1315	Courzandseweg 66-68	88635,58	434000,01	3,60	7,00	69,77	209,68	0,70	0,70	0,70	0,70	0,70	0,70	0,70	0,70	0,70	0 dB
1316	Courzandseweg 64-65	88631,50	434030,49	3,60	7,00	25,76	41,07	0,70	0,70	0,70	0,70	0,70	0,70	0,70	0,70	0,70	0 dB
1317	Courzandseweg 61-63	88613,69	434032,67	3,60	7,00	54,88	161,58	0,70	0,70	0,70	0,70	0,70	0,70	0,70	0,70	0,70	0 dB
1318	Courzandseweg 58-60	88596,64	434066,72	3,60	7,00	54,83	161,03	0,70	0,70	0,70	0,70	0,70	0,70	0,70	0,70	0,70	0 dB
1319	Courzandseweg 55-57	88586,76	434090,60	3,60	7,00	69,30	243,92	0,70	0,70	0,70	0,70	0,70	0,70	0,70	0,70	0,70	0 dB
1320	Courzandseweg 53-54	88571,69	434121,19	3,60	7,00	57,96	193,75	0,70	0,70	0,70	0,70	0,70	0,70	0,70	0,70	0,70	0 dB
1321	Courzandseweg 52	88559,47	434145,45	3,60	7,00	57,96	193,75	0,70	0,70	0,70	0,70	0,70	0,70	0,70	0,70	0,70	0 dB
1322	Courzandseweg 49	88545,71	434181,02	3,60	7,00	67,68	275,51	0,70	0,70	0,70	0,70	0,70	0,70	0,70	0,70	0,70	0 dB
1323	Courzandseweg 47	88532,17	434201,19	3,60	7,00	37,18	82,38	0,70	0,70	0,70	0,70	0,70	0,70	0,70	0,70	0,70	0 dB
1324	Courzandseweg 46	88526,20	434213,41	3,60	7,00	37,18	82,38	0,70	0,70	0,70	0,70	0,70	0,70	0,70	0,70	0,70	0 dB
1325	Courzandseweg 45	88518,71	434222,79	3,60	7,00	36,59	76,35	0,70	0,70	0,70	0,70	0,70	0,70	0,70	0,70	0,70	0 dB
1326	Cafeteria	88451,33	434242,10	3,60	7,00	24,85	38,58	0,70	0,70	0,70	0,70	0,70	0,70	0,70	0,70	0,70	0 dB
1327	Sirrahstraat 19-29	88498,61	434288,89	3,60	7,00	69,65	202,88	0,70	0,70	0,70	0,70	0,70	0,70	0,70	0,70	0,70	0 dB
1328	Sirrahstraat 17	88526,72	434303,43	3,60	7,00	37,84	88,28	0,70	0,70	0,70	0,70	0,70	0,70	0,70	0,70	0,70	0 dB
1329	Teropad 1-7	88486,49	433993,09	3,60	7,00	107,60	451,91	0,70	0,70	0,70	0,70	0,70	0,70	0,70	0,70	0,70	0 dB
1330	Streefkerkstraat 64-74	88743,34	433942,58	3,60	7,00	83,92	295,82	0,70	0,70	0,70	0,70	0,70	0,70	0,70	0,70	0,70	0 dB
1331	Vestastraat	88477,22	434457,60	3,60	7,00	55,59	148,46	0,70	0,70	0,70	0,70	0,70	0,70	0,70	0,70	0,70	0 dB
1380	Corydastraat 2-14 (even)	88356,14	434176,54	3,60	7,00	100,96	341,72	0,70	0,70	0,70	0,70	0,70	0,70	0,70	0,70	0,70	0 dB
1454	Duivendrechtstraat 2-30 (even)	88243,94	434121,24	3,60	7,00	137,13	506,69	0,70	0,70	0,70	0,70	0,70	0,70	0,70	0,70	0,70	0 dB
1457	Turbiniestraat	88495,97	434354,62	3,60	7,00	68,63	179,92	0,70	0,70	0,70	0,70	0,70	0,70	0,70	0,70	0,70	0 dB
1461	v. Kinsbergenstr 2-14 (even)	88400,36	434199,02	3,60	7,00	97,28	326,49	0,70	0,70	0,70	0,70	0,70	0,70	0,70	0,70	0,70	0 dB
1467	Vestastraat	88461,94	434459,67	3,60	7,00	98,46	400,71	0,80	0,80	0,80	0,80	0,80	0,80	0,80	0,80	0,80	0 dB
1471	Ampenanstraat 34-40	88518,82	434010,45	3,60	7,00	60,76	202,75	0,70	0,70	0,70	0,70	0,70	0,70	0,70	0,70	0,70	0 dB
1472	Corydastraat 16-22 (even)	88373,47	434137,69	3,60	7,00	63,28	190,25	0,70	0,70	0,70	0,70	0,70	0,70	0,70	0,70	0,70	0 dB
1473	Corydastraat 45-51	88416,83	433991,99	3,60	7,00	60,71	170,73	0,70	0,70	0,70	0,70	0,70	0,70	0,70	0,70	0,70	0 dB
1474	Corydastraat 40-46	88392,53	434082,78	3,60	7,00	123,58	477,58	0,70	0,70	0,70	0,70	0,70	0,70	0,70	0,70	0,70	0 dB
1475	Streefkerkstraat 52-62	88726,87	433975,52	3,60	7,00	83,92	295,82	0,70	0,70	0,70	0,70	0,70	0,70	0,70	0,70	0,70	0 dB

Model: Kopie van Nieuw model Waal-/Eemhaven - versie 20 september 2010
Model 2025 - EvaluatieT+
Groep: WaalEemhaven
Lijst van Gebouwen, voor rekenmethode Industrielawaai - IL

Naam	Omschr.	X-1	Y-1	Maaveld	Hoogte	Omtrek	Oppervlak	Refl. 31	Refl. 63	Refl. 125	Refl. 250	Refl. 500	Refl. 1k	Refl. 2k	Refl. 4k	Refl. 8k	Cp	
1476	Zaandijkstraat	88706,29	434015,49	3,60	7,00	95,60	362,14	0,70	0,70	0,70	0,70	0,70	0,70	0,70	0,70	0,70	0,70	0 dB
1477	Streefkerkstraat 45-51	88687,47	433990,62	3,60	7,00	61,77	182,89	0,70	0,70	0,70	0,70	0,70	0,70	0,70	0,70	0,70	0,70	0 dB
1478	Aurorastraat 3-5	88668,97	433981,08	3,60	7,00	39,06	91,36	0,70	0,70	0,70	0,70	0,70	0,70	0,70	0,70	0,70	0,70	0 dB
1479	Aurorastraat 4-6	88684,01	433958,31	3,60	7,00	38,96	90,96	0,70	0,70	0,70	0,70	0,70	0,70	0,70	0,70	0,70	0,70	0 dB
1480	Courzandseweg 72	88669,05	433952,25	3,60	7,00	44,28	121,67	0,70	0,70	0,70	0,70	0,70	0,70	0,70	0,70	0,70	0,70	0 dB
1481	Courzandseweg 72	88667,24	433940,41	3,60	7,00	39,86	99,28	0,70	0,70	0,70	0,70	0,70	0,70	0,70	0,70	0,70	0,70	0 dB
1482	Heysedijk 19-21	88694,78	433919,50	3,60	7,00	54,26	148,08	0,70	0,70	0,70	0,70	0,70	0,70	0,70	0,70	0,70	0,70	0 dB
1483	Streefkerkstraat 29-43	88663,21	434008,42	3,60	7,00	103,88	311,72	0,70	0,70	0,70	0,70	0,70	0,70	0,70	0,70	0,70	0,70	0 dB
1484	Victorieuxstraat 2-8	88621,94	434048,70	3,60	7,00	63,98	188,45	0,70	0,70	0,70	0,70	0,70	0,70	0,70	0,70	0,70	0,70	0 dB
1485	Victorieuxstraat 1-7	88609,44	434073,53	3,60	7,00	64,12	189,11	0,70	0,70	0,70	0,70	0,70	0,70	0,70	0,70	0,70	0,70	0 dB
1486	Streefkerkstraat 18-42	88670,28	434061,88	3,60	7,00	163,25	521,10	0,70	0,70	0,70	0,70	0,70	0,70	0,70	0,70	0,70	0,70	0 dB
1487	Kerk	88676,20	434036,49	3,60	10,00	76,21	330,95	0,70	0,70	0,70	0,70	0,70	0,70	0,70	0,70	0,70	0,70	0 dB
1488	Zaandijkstraat 5	88699,88	434049,98	3,60	7,00	56,47	178,49	0,70	0,70	0,70	0,70	0,70	0,70	0,70	0,70	0,70	0,70	0 dB
1489	Kerk	88599,60	434200,87	3,60	10,00	81,26	385,56	0,70	0,70	0,70	0,70	0,70	0,70	0,70	0,70	0,70	0,70	0 dB
1490	Linertonstraat 6-10	88630,75	434138,05	3,60	7,00	86,87	304,23	0,70	0,70	0,70	0,70	0,70	0,70	0,70	0,70	0,70	0,70	0 dB
1491	Linertonstraat 16	88631,01	434126,53	3,60	7,00	42,60	109,90	0,70	0,70	0,70	0,70	0,70	0,70	0,70	0,70	0,70	0,70	0 dB
1492	Streefkerkstraat	88613,73	434095,12	3,60	7,00	92,48	301,21	0,70	0,70	0,70	0,70	0,70	0,70	0,70	0,70	0,70	0,70	0 dB
1493	Streefkerkstraat	88604,32	434137,26	3,60	7,00	97,55	338,26	0,70	0,70	0,70	0,70	0,70	0,70	0,70	0,70	0,70	0,70	0 dB
1494	Streefkerkstraat	88601,03	434126,11	3,60	7,00	38,86	86,52	0,70	0,70	0,70	0,70	0,70	0,70	0,70	0,70	0,70	0,70	0 dB
1495	Streefkerkstraat	88622,56	434158,03	3,60	7,00	115,09	418,83	0,70	0,70	0,70	0,70	0,70	0,70	0,70	0,70	0,70	0,70	0 dB
1496	Alcorplein	88566,07	434193,32	3,60	7,00	112,84	429,45	0,70	0,70	0,70	0,70	0,70	0,70	0,70	0,70	0,70	0,70	0 dB
1497	Alcorplein	88560,25	434244,23	3,60	7,00	43,50	115,79	0,70	0,70	0,70	0,70	0,70	0,70	0,70	0,70	0,70	0,70	0 dB
1498	Alcorplein	88556,70	434236,38	3,60	7,00	39,17	94,18	0,70	0,70	0,70	0,70	0,70	0,70	0,70	0,70	0,70	0,70	0 dB
1499	Alcorplein	88534,41	434245,24	3,60	7,00	41,47	105,15	0,70	0,70	0,70	0,70	0,70	0,70	0,70	0,70	0,70	0,70	0 dB
1500	Alcorplein	88540,49	434279,44	3,60	7,00	47,35	139,99	0,70	0,70	0,70	0,70	0,70	0,70	0,70	0,70	0,70	0,70	0 dB
1501	Alcorplein	88581,02	434261,96	3,60	7,00	67,55	211,08	0,70	0,70	0,70	0,70	0,70	0,70	0,70	0,70	0,70	0,70	0 dB
1502	Kerk	88563,79	434288,55	3,60	10,00	72,98	323,50	0,70	0,70	0,70	0,70	0,70	0,70	0,70	0,70	0,70	0,70	0 dB
1503	Sirrahstraat	88485,78	434284,90	3,60	7,00	49,85	150,16	0,70	0,70	0,70	0,70	0,70	0,70	0,70	0,70	0,70	0,70	0 dB
1504	Turbiniestraat	88508,89	434361,72	3,60	7,00	38,30	90,97	0,70	0,70	0,70	0,70	0,70	0,70	0,70	0,70	0,70	0,70	0 dB
1505	Alcostraat	88518,55	434348,37	3,60	7,00	69,15	195,40	0,70	0,70	0,70	0,70	0,70	0,70	0,70	0,70	0,70	0,70	0 dB
1506	Alcostraat	88542,12	434349,14	3,60	7,00	43,21	99,01	0,70	0,70	0,70	0,70	0,70	0,70	0,70	0,70	0,70	0,70	0 dB
1507	Alcostraat	88533,29	434363,40	3,60	7,00	38,68	89,53	0,70	0,70	0,70	0,70	0,70	0,70	0,70	0,70	0,70	0,70	0 dB
1508	Rondoplein	88554,24	434370,29	3,60	7,00	51,01	156,55	0,70	0,70	0,70	0,70	0,70	0,70	0,70	0,70	0,70	0,70	0 dB
1509	Rondolaan	88570,44	434363,50	3,60	7,00	42,78	94,66	0,70	0,70	0,70	0,70	0,70	0,70	0,70	0,70	0,70	0,70	0 dB
1510	Rondolaan	88565,88	434379,99	3,60	7,00	40,08	97,38	0,70	0,70	0,70	0,70	0,70	0,70	0,70	0,70	0,70	0,70	0 dB
1511	heijplaat	88449,23	434441,53	3,60	7,00	84,31	438,45	0,80	0,80	0,80	0,80	0,80	0,80	0,80	0,80	0,80	0,80	0 dB
1512	School	88420,05	434504,91	3,60	7,00	105,79	639,93	0,80	0,80	0,80	0,80	0,80	0,80	0,80	0,80	0,80	0,80	0 dB
1513	Rondoplein	88506,58	434463,88	3,60	7,00	50,20	152,39	0,80	0,80	0,80	0,80	0,80	0,80	0,80	0,80	0,80	0,80	0 dB
1514	Vestastraat	88475,50	434467,73	3,60	7,00	38,55	92,81	0,70	0,70	0,70	0,70	0,70	0,70	0,70	0,70	0,70	0,70	0 dB
1515	Vestastraat	88444,60	434464,30	3,60	7,00	44,54	111,53	0,70	0,70	0,70	0,70	0,70	0,70	0,70	0,70	0,70	0,70	0 dB
1516	Vestastraat	88467,09	434475,29	3,60	7,00	38,87	88,22	0,70	0,70	0,70	0,70	0,70	0,70	0,70	0,70	0,70	0,70	0 dB
1517	Karimunstraat 25-31	88277,77	434050,23	3,60	7,00	56,77	158,88	0,70	0,70	0,70	0,70	0,70	0,70	0,70	0,70	0,70	0,70	0 dB
1518	Turbiniestraat	88491,43	434331,65	3,60	10,00	93,05	508,84	0,70	0,70	0,70	0,70	0,70	0,70	0,70	0,70	0,70	0,70	0 dB
1519	Turbiniestraat/Courzandseweg	88469,12	434339,15	3,60	7,00	41,09	103,60	0,70	0,70	0,70	0,70	0,70	0,70	0,70	0,70	0,70	0,70	0 dB
1520	Letostraat	88474,42	434400,76	3,60	7,00	68,72	193,69	0,70	0,70	0,70	0,70	0,70	0,70	0,70	0,70	0,70	0,70	0 dB
1521	Letostraat	88484,58	434413,57	3,60	7,00	37,32	82,07	0,70	0,70	0,70	0,70	0,70	0,70	0,70	0,70	0,70	0,70	0 dB
1522	Courzandseweg 51	88519,22	434096,86	3,60	7,00	56,80	157,51	0,70	0,70	0,70	0,70	0,70	0,70	0,70	0,70	0,70	0,70	0 dB
1958	Rondolaan 143-153	88777,32	433959,34	3,60	7,00	84,95	313,35	0,80	0,80	0,80	0,80	0,80	0,80	0,80	0,80	0,80	0,80	0 dB
1959	Rondolaan 121-123	88715,93	434082,45	3,60	7,00	63,73	190,07	0,80	0,80	0,80	0,80	0,80	0,80	0,80	0,80	0,80	0,80	0 dB

Model: Kopie van Nieuw model Waal-/Eemhaven - versie 20 september 2010
Model 2025 - EvaluatieT+
Groep: WaalEemhaven
Lijst van Gebouwen, voor rekenmethode Industrielawaai - IL

Naam	Omschr.	X-1	Y-1	Maaveld	Hoogte	Omtrek	Oppervlak	Refl. 31	Refl. 63	Refl. 125	Refl. 250	Refl. 500	Refl. 1k	Refl. 2k	Refl. 4k	Refl. 8k	Cp
1960	Rondolaan 85-103b	88632,28	434242,29	3,60	7,00	139,58	513,75	0,80	0,80	0,80	0,80	0,80	0,80	0,80	0,80	0,80	0 dB
1961	Boudewijns-Hartlandsstr 1-9	88507,06	433799,06	3,60	7,00	113,54	416,13	0,70	0,70	0,70	0,70	0,70	0,70	0,70	0,70	0,70	0 dB
1962	Mijdrechtstraat 19-21	88428,80	434578,88	3,60	7,00	38,90	90,96	0,70	0,70	0,70	0,70	0,70	0,70	0,70	0,70	0,70	0 dB
1970	Kiesheidstraat 1-8	88517,22	433826,98	3,60	7,00	114,10	422,63	0,70	0,70	0,70	0,70	0,70	0,70	0,70	0,70	0,70	0 dB
1971	Courzandseweg 35-36	88445,81	434360,02	3,60	7,00	40,51	99,48	0,70	0,70	0,70	0,70	0,70	0,70	0,70	0,70	0,70	0 dB
1972	Heysekade 21-24	88182,52	434112,60	3,60	7,00	109,53	388,07	0,70	0,70	0,70	0,70	0,70	0,70	0,70	0,70	0,70	0 dB
1973	Rondolaan 47-53	88509,81	434489,30	3,60	7,00	82,13	239,41	0,70	0,70	0,70	0,70	0,70	0,70	0,70	0,70	0,70	0 dB
1974	Baanderstraat 19	88547,91	434595,37	3,60	8,00	28,09	48,42	0,70	0,70	0,70	0,70	0,70	0,70	0,70	0,70	0,70	0 dB
1976	Deijffelsestraat 1-8	88528,20	433856,74	3,60	7,00	112,01	370,63	0,70	0,70	0,70	0,70	0,70	0,70	0,70	0,70	0,70	0 dB
1977	Heijlplaatstraat 62-64	88358,67	434633,79	3,60	7,00	41,88	109,27	0,70	0,70	0,70	0,70	0,70	0,70	0,70	0,70	0,70	0 dB
1978	Baanderstraatt 5-7	88557,92	434639,41	3,00	8,00	39,53	90,70	0,80	0,80	0,80	0,80	0,80	0,80	0,80	0,80	0,80	0 dB
1983	Sirrahstraat 1-13	88549,50	434318,88	3,60	7,00	93,21	279,39	0,70	0,70	0,70	0,70	0,70	0,70	0,70	0,70	0,70	0 dB
1984	Vestastraat 12-24	88443,87	434531,43	3,60	7,00	136,48	485,91	0,70	0,70	0,70	0,70	0,70	0,70	0,70	0,70	0,70	0 dB
1985	Turbiniestraat	88485,88	434377,69	3,60	7,00	75,62	262,09	0,70	0,70	0,70	0,70	0,70	0,70	0,70	0,70	0,70	0 dB
1986	Heysekade 17-20	88235,19	434138,30	3,60	7,00	106,69	332,43	0,70	0,70	0,70	0,70	0,70	0,70	0,70	0,70	0,70	0 dB
1987	Heysekade 9-12	88338,49	434190,56	3,60	7,00	106,47	331,27	0,70	0,70	0,70	0,70	0,70	0,70	0,70	0,70	0,70	0 dB
1988	Heysekade 13-16	88286,27	434165,36	3,60	7,00	109,44	385,84	0,70	0,70	0,70	0,70	0,70	0,70	0,70	0,70	0,70	0 dB
1989	Heysekade 13-16	88389,78	434217,77	3,60	7,00	109,28	384,79	0,70	0,70	0,70	0,70	0,70	0,70	0,70	0,70	0,70	0 dB
1990	Turbiniestraat	88499,18	434383,96	3,60	7,00	40,20	97,56	0,70	0,70	0,70	0,70	0,70	0,70	0,70	0,70	0,70	0 dB
1991	Courzandseweg 33-34	88438,58	434374,47	3,60	7,00	40,44	98,98	0,70	0,70	0,70	0,70	0,70	0,70	0,70	0,70	0,70	0 dB
1992	Letostraat	88445,28	434394,09	3,60	7,00	38,93	91,22	0,70	0,70	0,70	0,70	0,70	0,70	0,70	0,70	0,70	0 dB
1993	Courzandseweg 30-31	88420,71	434416,82	3,60	7,00	45,42	115,07	0,70	0,70	0,70	0,70	0,70	0,70	0,70	0,70	0,70	0 dB
1994	Courzandseweg 28-29	88410,08	434434,20	3,60	7,00	40,50	99,41	0,70	0,70	0,70	0,70	0,70	0,70	0,70	0,70	0,70	0 dB
1995	Courzandseweg 26-27	88399,45	434454,91	3,60	7,00	45,77	117,63	0,70	0,70	0,70	0,70	0,70	0,70	0,70	0,70	0,70	0 dB
1996	Courzandseweg 24-25	88391,21	434473,90	3,60	7,00	39,82	94,06	0,70	0,70	0,70	0,70	0,70	0,70	0,70	0,70	0,70	0 dB
1997	Courzandseweg 22-23	88381,13	434494,98	3,60	7,00	46,38	121,19	0,70	0,70	0,70	0,70	0,70	0,70	0,70	0,70	0,70	0 dB
1998	Alcorplein	88595,29	434239,06	3,60	7,00	49,67	144,13	0,70	0,70	0,70	0,70	0,70	0,70	0,70	0,70	0,70	0 dB
1999	Alcorplein	88617,26	434239,59	3,60	7,00	51,21	155,05	0,70	0,70	0,70	0,70	0,70	0,70	0,70	0,70	0,70	0 dB
2000	Rondolaan 65-81	88593,58	434319,47	3,60	7,00	109,93	413,95	0,80	0,80	0,80	0,80	0,80	0,80	0,80	0,80	0,80	0 dB
2001	Rondolaan 131-141	88760,52	433992,54	3,60	7,00	84,93	312,91	0,80	0,80	0,80	0,80	0,80	0,80	0,80	0,80	0,80	0 dB
2002	Rondolaan 109-119	88680,99	434145,77	3,60	7,00	154,18	484,64	0,80	0,80	0,80	0,80	0,80	0,80	0,80	0,80	0,80	0 dB
2003	Rondolaan 105-107	88671,34	434170,08	3,60	7,00	64,21	196,06	0,80	0,80	0,80	0,80	0,80	0,80	0,80	0,80	0,80	0 dB
2004	Alwinastraat 27-29/Rondolaan 3	88476,85	434548,14	3,60	7,00	137,50	483,91	0,70	0,70	0,70	0,70	0,70	0,70	0,70	0,70	0,70	0 dB
2005	Vestastraat 2-10	88419,46	434558,70	3,60	7,00	84,92	264,28	0,70	0,70	0,70	0,70	0,70	0,70	0,70	0,70	0,70	0 dB
2006	Alwinastraat 19-23	88457,91	434576,20	3,60	7,00	69,45	202,57	0,70	0,70	0,70	0,70	0,70	0,70	0,70	0,70	0,70	0 dB
2007	Mijdrechtstraat 18-20	88435,40	434566,28	3,60	7,00	39,96	96,46	0,70	0,70	0,70	0,70	0,70	0,70	0,70	0,70	0,70	0 dB
2008	Alwinastraat 17	88450,65	434588,46	3,60	7,00	36,79	83,83	0,70	0,70	0,70	0,70	0,70	0,70	0,70	0,70	0,70	0 dB
2009	Alwinastraat 7-15	88444,49	434596,66	3,60	7,00	67,38	195,79	0,70	0,70	0,70	0,70	0,70	0,70	0,70	0,70	0,70	0 dB
2010	Alwinastraat 3-5	88435,29	434621,68	3,60	7,00	38,00	89,24	0,70	0,70	0,70	0,70	0,70	0,70	0,70	0,70	0,70	0 dB
2011	Mijdrechtstraat 25	88413,07	434571,57	3,60	7,00	47,75	131,58	0,70	0,70	0,70	0,70	0,70	0,70	0,70	0,70	0,70	0 dB
2012	Vestaplein 10-18	88414,45	434588,46	3,60	7,00	75,20	228,66	0,70	0,70	0,70	0,70	0,70	0,70	0,70	0,70	0,70	0 dB
2013	Vestaplein 14	88408,93	434597,05	3,60	10,00	65,28	227,46	0,70	0,70	0,70	0,70	0,70	0,70	0,70	0,70	0,70	0 dB
2014	Vestaplein 6-8	88392,84	434611,60	3,60	7,00	48,23	125,94	0,70	0,70	0,70	0,70	0,70	0,70	0,70	0,70	0,70	0 dB
2015	Vestaplein	88386,56	434606,84	3,60	7,00	33,66	69,56	0,70	0,70	0,70	0,70	0,70	0,70	0,70	0,70	0,70	0 dB
2016	Vestaplein 19-21	88390,37	434578,31	3,60	7,00	45,26	111,43	0,70	0,70	0,70	0,70	0,70	0,70	0,70	0,70	0,70	0 dB
2017	Vestaplein 17	88383,13	434580,04	3,60	7,00	24,28	35,22	0,70	0,70	0,70	0,70	0,70	0,70	0,70	0,70	0,70	0 dB
2018	Mijdrechtstraat 29-33	88374,53	434554,47	3,60	7,00	48,49	126,34	0,70	0,70	0,70	0,70	0,70	0,70	0,70	0,70	0,70	0 dB
2019	Mijdrechtstraat 35-37	88361,87	434549,69	3,60	7,00	27,94	45,50	0,70	0,70	0,70	0,70	0,70	0,70	0,70	0,70	0,70	0 dB
2020	Mijdrechtstraat 35-37	88361,52	434549,92	3,60	7,00	32,20	53,89	0,70	0,70	0,70	0,70	0,70	0,70	0,70	0,70	0,70	0 dB

Model: Kopie van Nieuw model Waal-/Eemhaven - versie 20 september 2010
Model 2025 - EvaluatieT+
Groep: WaalEemhaven
Lijst van Gebouwen, voor rekenmethode Industrielawaai - IL

Naam	Omschr.	X-1	Y-1	Maaiveld	Hoogte	Omtrek	Oppervlak	Refl. 31	Refl. 63	Refl. 125	Refl. 250	Refl. 500	Refl. 1k	Refl. 2k	Refl. 4k	Refl. 8k	Cp
2021	Baanderstraat 9	88552,32	434637,75	3,00	8,00	27,20	45,33	0,80	0,80	0,80	0,80	0,80	0,80	0,80	0,80	0,80	0 dB
2022	Bisonstraat 12-14	88540,63	434628,79	3,00	8,00	45,19	111,94	0,80	0,80	0,80	0,80	0,80	0,80	0,80	0,80	0,80	0 dB
2023	Bisonstraat 11-13	88521,04	434619,85	3,00	8,00	45,19	111,83	0,80	0,80	0,80	0,80	0,80	0,80	0,80	0,80	0,80	0 dB
2024	Bisonstraat 7-9	88519,22	434636,35	3,00	8,00	38,04	87,50	0,80	0,80	0,80	0,80	0,80	0,80	0,80	0,80	0,80	0 dB
2025	Bisonstraat 8-10	88529,68	434640,18	3,00	8,00	36,04	78,38	0,80	0,80	0,80	0,80	0,80	0,80	0,80	0,80	0,80	0 dB
2026	Mijdrechtstraat 3-9	88494,95	434611,07	3,00	8,00	55,99	153,50	0,80	0,80	0,80	0,80	0,80	0,80	0,80	0,80	0,80	0 dB
2027	Alwinastraat 6-14	88481,61	434601,92	3,00	8,00	75,63	220,97	0,80	0,80	0,80	0,80	0,80	0,80	0,80	0,80	0,80	0 dB
2028	Baanderstraat 17	88543,55	434597,33	3,60	8,00	28,13	48,60	0,70	0,70	0,70	0,70	0,70	0,70	0,70	0,70	0,70	0 dB
2029	Baanderstraat 15	88539,44	434599,87	3,60	8,00	28,83	51,39	0,70	0,70	0,70	0,70	0,70	0,70	0,70	0,70	0,70	0 dB
2030	Baanderstraat 13	88536,05	434604,51	3,60	8,00	28,35	49,43	0,70	0,70	0,70	0,70	0,70	0,70	0,70	0,70	0,70	0 dB
2031	Mijdrechtstraat 6-8	88508,17	434586,29	3,00	8,00	39,37	93,25	0,80	0,80	0,80	0,80	0,80	0,80	0,80	0,80	0,80	0 dB
2032	Mijdrechtstraat 4	88517,41	434594,12	3,00	8,00	27,80	47,32	0,80	0,80	0,80	0,80	0,80	0,80	0,80	0,80	0,80	0 dB
2033	Mijdrechtstraat 10	88500,40	434584,75	3,00	8,00	28,36	49,76	0,80	0,80	0,80	0,80	0,80	0,80	0,80	0,80	0,80	0 dB
2034	Alwinastraat 18-22	88496,56	434579,97	3,60	7,00	50,87	139,14	0,70	0,70	0,70	0,70	0,70	0,70	0,70	0,70	0,70	0 dB
2035	Alwinastraat 24-26	88502,95	434559,49	3,60	7,00	43,23	104,33	0,70	0,70	0,70	0,70	0,70	0,70	0,70	0,70	0,70	0 dB
2036	Rondolaan 21	88542,12	434583,01	3,60	8,00	33,44	60,65	0,70	0,70	0,70	0,70	0,70	0,70	0,70	0,70	0,70	0 dB
2037	Rondolaan 23-25	88536,81	434579,17	3,60	8,00	40,04	95,72	0,70	0,70	0,70	0,70	0,70	0,70	0,70	0,70	0,70	0 dB
2038	Rondolaan 27-29	88534,82	434563,11	3,60	8,00	45,14	116,97	0,70	0,70	0,70	0,70	0,70	0,70	0,70	0,70	0,70	0 dB
2039	Rondolaan 31	88522,48	434557,50	3,60	8,00	29,40	53,61	0,70	0,70	0,70	0,70	0,70	0,70	0,70	0,70	0,70	0 dB
2040	Heijplaatstraat 60	88363,78	434632,80	3,60	7,00	26,27	42,67	0,70	0,70	0,70	0,70	0,70	0,70	0,70	0,70	0,70	0 dB
2041	Heijplaatstraat 58	88385,05	434635,31	3,60	7,00	26,27	42,67	0,70	0,70	0,70	0,70	0,70	0,70	0,70	0,70	0,70	0 dB
2042	Heijplaatstraat 52-56	88398,94	434638,03	3,60	7,00	44,52	109,28	0,70	0,70	0,70	0,70	0,70	0,70	0,70	0,70	0,70	0 dB
2043	Heijplaatstraat 46-50	88414,32	434642,40	3,60	7,00	45,49	112,07	0,70	0,70	0,70	0,70	0,70	0,70	0,70	0,70	0,70	0 dB
2044	Heijplaatstraat 40-42	88429,20	434644,38	3,60	7,00	37,39	86,45	0,70	0,70	0,70	0,70	0,70	0,70	0,70	0,70	0,70	0 dB
2045	Heijplaatstraat 38	88436,11	434642,67	3,60	7,00	27,09	45,79	0,70	0,70	0,70	0,70	0,70	0,70	0,70	0,70	0,70	0 dB
2046	Heijplaatstraat 34-36	88471,25	434652,46	3,60	7,00	34,13	71,48	0,70	0,70	0,70	0,70	0,70	0,70	0,70	0,70	0,70	0 dB
2047	Heijplaatstraat 28-32	88486,87	434654,79	3,60	7,00	45,54	111,96	0,70	0,70	0,70	0,70	0,70	0,70	0,70	0,70	0,70	0 dB
2048	Heijplaatstraat 24-26	88496,48	434658,47	3,60	7,00	35,24	75,84	0,70	0,70	0,70	0,70	0,70	0,70	0,70	0,70	0,70	0 dB
2049	Heijplaatstraat 20/Bisonstraat	88514,25	434662,69	3,60	7,00	50,90	155,26	0,70	0,70	0,70	0,70	0,70	0,70	0,70	0,70	0,70	0 dB
2050	Heijplaatstraat 18/Bisonstraat	88537,94	434668,39	3,60	7,00	50,91	155,37	0,70	0,70	0,70	0,70	0,70	0,70	0,70	0,70	0,70	0 dB
2051	Heijplaatstraat 10-12	88561,67	434671,67	3,60	7,00	39,38	91,46	0,70	0,70	0,70	0,70	0,70	0,70	0,70	0,70	0,70	0 dB
2052	Heijplaatstraat 14	88549,80	434667,79	3,60	7,00	26,54	43,28	0,70	0,70	0,70	0,70	0,70	0,70	0,70	0,70	0,70	0 dB
2141	DSR: Sch.bouwloods	87103,40	433535,50	3,60	5,00	269,49	4378,34	0,70	0,70	0,70	0,70	0,70	0,70	0,70	0,70	0,70	0 dB
2142	DSR	87047,10	433618,90	3,60	5,00	101,87	605,02	0,70	0,70	0,70	0,70	0,70	0,70	0,70	0,70	0,70	0 dB
2143	Niehuis vd Berg: machineshal	86913,10	433551,20	3,60	5,00	208,50	2704,07	0,70	0,70	0,70	0,70	0,70	0,70	0,70	0,70	0,70	0 dB
2144	DSR: cent. magaz.	86987,90	433589,10	3,60	5,00	197,48	1157,27	0,70	0,70	0,70	0,70	0,70	0,70	0,70	0,70	0,70	0 dB
2145	DSR: Kantoor	86982,55	433654,97	3,60	5,00	147,98	792,87	0,70	0,70	0,70	0,70	0,70	0,70	0,70	0,70	0,70	0 dB
2146	DSR: model dok B	87052,66	433906,22	0,20	10,00	284,58	63,26	1,00	1,00	1,00	1,00	1,00	1,00	1,00	1,00	1,00	0 dB
2147	DSR: model dok B	87026,76	433912,82	0,20	10,00	282,17	44,97	1,00	1,00	1,00	1,00	1,00	1,00	1,00	1,00	1,00	0 dB
2148	DSR: model dok 2/D	87214,60	433744,20	0,20	10,00	120,23	37,62	1,00	1,00	1,00	1,00	1,00	1,00	1,00	1,00	1,00	0 dB
2149	DSR: model dok 2/D	87197,40	433750,00	0,20	10,00	117,75	16,12	1,00	1,00	1,00	1,00	1,00	1,00	1,00	1,00	1,00	0 dB
2150	DSR: model dok E	87047,20	433721,60	0,20	12,00	339,52	14,49	1,00	1,00	1,00	1,00	1,00	1,00	1,00	1,00	1,00	0 dB
2151	DSR: model dok E	87077,30	433890,50	0,20	12,00	341,05	14,56	1,00	1,00	1,00	1,00	1,00	1,00	1,00	1,00	1,00	0 dB
2152	DSR	87112,00	433617,90	3,60	7,00	73,65	228,97	0,80	0,80	0,80	0,80	0,80	0,80	0,80	0,80	0,80	0 dB
2153	DSR	87141,40	433632,70	3,60	3,00	52,32	171,07	0,80	0,80	0,80	0,80	0,80	0,80	0,80	0,80	0,80	0 dB
2154	DSR	87152,40	433611,10	3,60	4,00	50,54	106,80	0,80	0,80	0,80	0,80	0,80	0,80	0,80	0,80	0,80	0 dB
2155	Niehuis vd Berg:	86902,10	433612,80	3,60	4,00	34,14	72,70	0,80	0,80	0,80	0,80	0,80	0,80	0,80	0,80	0,80	0 dB
2156	Niehuis vd Berg: Portiersloge	86961,60	433548,30	3,60	5,00	59,07	185,30	0,80	0,80	0,80	0,80	0,80	0,80	0,80	0,80	0,80	0 dB
2158	DSR: model dok 3	87191,87	433804,57	0,20	10,00	193,67	24,43	1,00	1,00	1,00	1,00	1,00	1,00	1,00	1,00	1,00	0 dB

Model: Kopie van Nieuw model Waal-/Eemhaven - versie 20 september 2010
Model 2025 - EvaluatieT+
Groep: WaalEemhaven
Lijst van Gebouwen, voor rekenmethode Industrielawaai - IL

Naam	Omschr.	X-1	Y-1	Maaiveld	Hoogte	Omtrek	Oppervlak	Refl. 31	Refl. 63	Refl. 125	Refl. 250	Refl. 500	Refl. 1k	Refl. 2k	Refl. 4k	Refl. 8k	Cp
2159	DSR: model dok 3	87171,57	433809,98	0,20	10,00	191,51	30,18	1,00	1,00	1,00	1,00	1,00	1,00	1,00	1,00	1,00	0 dB
2160	DSR: model dok 4	87167,96	433811,34	0,20	10,00	194,32	96,39	1,00	1,00	1,00	1,00	1,00	1,00	1,00	1,00	1,00	0 dB
2161	DSR: model dok 4	87149,46	433817,20	0,20	10,00	192,34	123,30	1,00	1,00	1,00	1,00	1,00	1,00	1,00	1,00	1,00	0 dB
1109	OBJEKT 107	88922,18	433275,39	3,60	11,50	266,27	2524,31	0,80	0,80	0,80	0,80	0,80	0,80	0,80	0,80	0,80	0 dB
1110	OBJEKT 108	88868,29	433398,86	3,60	11,50	104,81	682,78	0,80	0,80	0,80	0,80	0,80	0,80	0,80	0,80	0,80	0 dB
1112	OBJEKT 109	88859,01	433308,14	3,60	6,00	109,65	563,38	0,80	0,80	0,80	0,80	0,80	0,80	0,80	0,80	0,80	0 dB
1113	OBJEKT 110	88847,83	433331,24	3,60	6,00	57,76	207,92	0,80	0,80	0,80	0,80	0,80	0,80	0,80	0,80	0,80	0 dB
1114	OBJEKT 111	88847,86	433331,26	3,60	5,00	44,21	115,74	0,80	0,80	0,80	0,80	0,80	0,80	0,80	0,80	0,80	0 dB
1081		89176,10	433400,32	3,60	3,00	21,25	28,22	0,80	0,80	0,80	0,80	0,80	0,80	0,80	0,80	0,80	0 dB
1082	Kantoor Sita	88989,12	433615,26	3,60	15,00	104,20	638,14	0,80	0,80	0,80	0,80	0,80	0,80	0,80	0,80	0,80	0 dB
1083	Accugebouw Sita	88935,76	433661,89	3,60	8,00	83,82	359,05	0,80	0,80	0,80	0,80	0,80	0,80	0,80	0,80	0,80	0 dB
1084	Accugebouw Sita	88973,43	433653,94	3,60	8,00	70,84	279,61	0,80	0,80	0,80	0,80	0,80	0,80	0,80	0,80	0,80	0 dB
1085	Werkplaats Watco	88994,58	433627,38	3,60	10,00	89,31	345,22	0,80	0,80	0,80	0,80	0,80	0,80	0,80	0,80	0,80	0 dB
1086	Werkplaats Watco	89001,35	433614,21	3,60	10,00	62,58	244,05	0,80	0,80	0,80	0,80	0,80	0,80	0,80	0,80	0,80	0 dB
1087	Weegbruggebouw Sita	89093,43	433434,41	3,60	5,00	20,72	22,23	0,80	0,80	0,80	0,80	0,80	0,80	0,80	0,80	0,80	0 dB
1088	Loods Sita	88975,04	433428,05	3,60	18,50	512,73	13865,58	0,80	0,80	0,80	0,80	0,80	0,80	0,80	0,80	0,80	0 dB
1089	Keerwand Sita	88883,57	433608,84	3,60	2,00	124,25	76,23	0,80	0,80	0,80	0,80	0,80	0,80	0,80	0,80	0,80	0 dB
1090	Keerwand Sita	88879,06	433620,07	3,60	5,00	160,40	60,39	0,80	0,80	0,80	0,80	0,80	0,80	0,80	0,80	0,80	0 dB
1091	Keerwand Sita	88962,99	433674,12	3,60	5,00	171,05	72,70	0,80	0,80	0,80	0,80	0,80	0,80	0,80	0,80	0,80	0 dB
1092	Metaalsorteerinstallatie	88911,90	433644,80	3,60	6,50	39,37	69,50	0,80	0,80	0,80	0,80	0,80	0,80	0,80	0,80	0,80	0 dB
1093	Aggregaat	88905,90	433645,40	3,60	6,50	17,04	17,00	0,80	0,80	0,80	0,80	0,80	0,80	0,80	0,80	0,80	0 dB
1094	Loods Sita	89063,00	433572,80	3,60	8,00	96,51	546,48	0,80	0,80	0,80	0,80	0,80	0,80	0,80	0,80	0,80	0 dB
1095	Keerwand Sita	88887,21	433637,46	3,60	5,00	39,89	7,10	0,80	0,80	0,80	0,80	0,80	0,80	0,80	0,80	0,80	0 dB



Bijlage V

Rapport: Resultatentabel
Model: 01 Uitgangssituatie
LAEq totaalresultaten voor toetspunten
Groep: 1. Pleinweg
Groepsreductie: Ja

Naam Toetspunt	Omschrijving	X	Y	Hoogte	Dag	Avond	Nacht	Lden
3.1.17_D	ZW gevel	92951,74	433987,29	11,00	44	41	36	45
3.1.16_D	NW gevel	92953,48	433992,32	11,00	44	41	35	45
3.1.17_C	ZW gevel	92951,74	433987,29	8,00	44	40	35	45
3.1.16_C	NW gevel	92953,48	433992,32	8,00	43	40	35	44
3.1.17_B	ZW gevel	92951,74	433987,29	5,00	43	40	35	44
3.1.16_B	NW gevel	92953,48	433992,32	5,00	43	40	34	44
3.1.17_A	ZW gevel	92951,74	433987,29	1,50	42	39	34	43
3.1.01_D	ZW gevel	92954,13	433985,52	11,00	42	39	34	43
3.1.16_A	NW gevel	92953,48	433992,32	1,50	42	39	33	43
3.1.01_B	ZW gevel	92954,13	433985,52	5,00	41	38	33	42
3.1.01_C	ZW gevel	92954,13	433985,52	8,00	41	38	33	42
3.1.01_A	ZW gevel	92954,13	433985,52	1,50	41	37	32	41
3.4.06_C	NW gevel	92962,35	434009,74	8,00	40	37	32	41
3.4.05_C	NW gevel	92965,51	434015,68	8,00	40	37	32	41
3.4.06_B	NW gevel	92962,35	434009,74	5,00	39	36	31	40
3.4.05_B	NW gevel	92965,51	434015,68	5,00	39	36	31	40
3.4.05_A	NW gevel	92965,51	434015,68	1,50	39	36	31	40
3.4.06_A	NW gevel	92962,35	434009,74	1,50	39	36	30	40
3.4.04_C	NW gevel	92970,61	434025,27	8,00	38	35	29	39
3.4.03_A	NW gevel	92975,55	434034,56	1,50	37	34	29	38
3.4.03_C	NW gevel	92975,55	434034,56	8,00	37	34	29	38
3.3.02_A	NW gevel	93003,71	434088,49	1,50	37	34	29	38
3.3.04_A	NW gevel	92993,23	434068,48	1,50	37	34	29	38
3.4.04_B	NW gevel	92970,61	434025,27	5,00	37	34	29	38
3.4.02_A	NW gevel	92980,77	434044,37	1,50	37	34	29	38
3.3.04_D	NW gevel	92993,23	434068,48	11,00	37	34	29	38
3.4.02_C	NW gevel	92980,77	434044,37	8,00	37	34	28	38
3.3.02_D	NW gevel	93003,71	434088,49	11,00	37	34	28	38
3.3.03_A	NW gevel	92998,00	434077,58	1,50	37	33	28	38
3.4.03_B	NW gevel	92975,55	434034,56	5,00	37	33	28	38
3.3.01_A	NW gevel	93009,65	434099,86	1,50	37	33	28	38
3.3.06_D	ZW gevel	92988,80	434056,61	11,00	37	33	28	38
3.4.04_A	NW gevel	92970,61	434025,27	1,50	37	33	28	38
3.1.02_B	ZW gevel	92961,38	433982,86	5,00	37	33	28	38
3.3.04_C	NW gevel	92993,23	434068,48	8,00	36	33	28	37
3.4.07_C	ZW gevel	92964,12	434006,63	8,00	36	33	28	37
3.3.03_D	NW gevel	92998,00	434077,58	11,00	36	33	28	37
3.3.02_B	NW gevel	93003,71	434088,49	5,00	36	33	28	37
3.3.02_C	NW gevel	93003,71	434088,49	8,00	36	33	28	37
3.4.02_B	NW gevel	92980,77	434044,37	5,00	36	33	28	37
3.3.04_B	NW gevel	92993,23	434068,48	5,00	36	33	28	37
3.3.01_D	NW gevel	93009,65	434099,86	11,00	36	33	28	37
3.1.15_C	NO gevel	92957,49	433996,30	8,00	36	33	28	37
3.3.01_B	NW gevel	93009,65	434099,86	5,00	36	33	28	37
3.3.03_C	NW gevel	92998,00	434077,58	8,00	36	33	28	37
3.3.03_B	NW gevel	92998,00	434077,58	5,00	36	33	27	37
3.3.01_C	NW gevel	93009,65	434099,86	8,00	36	32	27	37
3.1.02_A	ZW gevel	92961,38	433982,86	1,50	35	32	27	36
3.4.07_B	ZW gevel	92964,12	434006,63	5,00	35	32	27	36
3.1.15_B	NO gevel	92957,49	433996,30	5,00	35	32	27	36
3.4.01_A	NW gevel	92985,75	434053,73	1,50	35	32	26	36
3.3.05_D	NW gevel	92989,00	434060,39	11,00	35	31	26	36
3.4.07_A	ZW gevel	92964,12	434006,63	1,50	35	31	26	36
3.3.05_A	NW gevel	92989,00	434060,39	1,50	35	31	26	36
3.1.02_D	ZW gevel	92961,38	433982,86	11,00	35	31	26	35
3.4.01_C	NW gevel	92985,75	434053,73	8,00	34	31	26	35
3.1.15_A	NO gevel	92957,49	433996,30	1,50	34	31	26	35
3.1.03_D	ZW gevel	92967,69	433980,54	11,00	34	31	26	35
3.1.04_D	ZW gevel	92974,19	433978,15	11,00	34	31	26	35
3.1.05_D	ZW gevel	92979,49	433976,21	11,00	34	31	26	35
3.1.06_D	ZW gevel	92985,72	433973,92	11,00	34	31	26	35
3.3.05_C	NW gevel	92989,00	434060,39	8,00	34	31	26	35
3.4.01_B	NW gevel	92985,75	434053,73	5,00	34	31	26	35
3.3.05_B	NW gevel	92989,00	434060,39	5,00	34	31	25	35
3.1.02_C	ZW gevel	92961,38	433982,86	8,00	33	30	25	34
3.1.06_C	ZW gevel	92985,72	433973,92	8,00	33	30	25	34
3.1.03_C	ZW gevel	92967,69	433980,54	8,00	33	30	25	34
3.1.05_C	ZW gevel	92979,49	433976,21	8,00	33	30	25	34
3.1.04_C	ZW gevel	92974,19	433978,15	8,00	33	30	25	34
3.1.07_D	Z gevel	92989,24	433973,52	11,00	33	29	24	34
3.2.18_D	ZW gevel	92999,36	433994,56	11,00	33	29	24	34
3.1.06_B	ZW gevel	92985,72	433973,92	5,00	32	29	24	33
3.1.04_B	ZW gevel	92974,19	433978,15	5,00	32	29	24	33
3.1.03_B	ZW gevel	92967,69	433980,54	5,00	32	29	24	33
3.1.05_B	ZW gevel	92979,49	433976,21	5,00	32	29	24	33
3.2.18_C	ZW gevel	92999,36	433994,56	8,00	32	28	23	33

Alle getoonde dB-waarden zijn A-gewogen

Rapport: Resultatentabel
Model: 01 Uitgangssituatie
LAEq totaalresultaten voor toetspunten
Groep: 1. Pleinweg
Groepsreductie: Ja

Naam Toetspunt	Omschrijving	X	Y	Hoogte	Dag	Avond	Nacht	Lden
3.1.07_C	Z gevel	92989,24	433973,52	8,00	31	28	23	32
3.1.10_D	NW gevel	92986,47	433984,78	11,00	31	28	23	32
3.3.06_C	ZW gevel	92988,80	434056,61	8,00	31	28	23	32
3.1.06_A	ZW gevel	92985,72	433973,92	1,50	31	28	23	32
3.1.04_A	ZW gevel	92974,19	433978,15	1,50	31	28	23	32
3.2.18_B	ZW gevel	92999,36	433994,56	5,00	31	28	23	32
3.1.03_A	ZW gevel	92967,69	433980,54	1,50	31	28	23	32
3.1.05_A	ZW gevel	92979,49	433976,21	1,50	31	28	23	32
3.2.17_D	NW gevel	92993,80	434000,13	11,00	31	27	22	32
3.2.18_A	ZW gevel	92999,36	433994,56	1,50	30	27	22	31
3.2.15_D	NW gevel	93008,15	434027,68	11,00	30	27	22	31
3.3.06_B	ZW gevel	92988,80	434056,61	5,00	30	27	22	31
3.2.16_D	NW gevel	93001,20	434014,33	11,00	30	27	22	31
3.1.07_B	Z gevel	92989,24	433973,52	5,00	30	27	22	31
3.2.17_C	NW gevel	92993,80	434000,13	8,00	30	27	22	31
3.1.08_D	ZO gevel	92992,36	433977,45	11,00	30	26	21	31
3.3.06_A	ZW gevel	92988,80	434056,61	1,50	30	26	21	31
3.2.16_C	NW gevel	93001,20	434014,33	8,00	30	26	21	31
3.2.15_C	NW gevel	93008,15	434027,68	8,00	30	26	21	30
3.2.15_A	NW gevel	93008,15	434027,68	1,50	29	26	21	30
3.2.16_A	NW gevel	93001,20	434014,33	1,50	29	26	21	30
3.2.17_B	NW gevel	92993,80	434000,13	5,00	29	26	21	30
3.2.15_B	NW gevel	93008,15	434027,68	5,00	29	26	21	30
3.2.16_B	NW gevel	93001,20	434014,33	5,00	29	26	21	30
3.2.14_D	NW gevel	93015,58	434041,93	11,00	29	26	21	30
3.2.17_A	NW gevel	92993,80	434000,13	1,50	29	26	21	30
3.2.01_D	ZO gevel	93002,04	433995,77	11,00	29	26	21	30
3.2.14_A	NW gevel	93015,58	434041,93	1,50	29	26	21	30
3.2.14_C	NW gevel	93015,58	434041,93	8,00	29	26	20	30
3.1.07_A	Z gevel	92989,24	433973,52	1,50	29	26	20	30
3.1.10_C	NW gevel	92986,47	433984,78	8,00	29	25	20	30
3.2.13_A	NW gevel	93022,54	434055,30	1,50	29	25	20	30
3.2.14_B	NW gevel	93015,58	434041,93	5,00	29	25	20	30
3.2.13_D	NW gevel	93022,54	434055,30	11,00	29	25	20	30
3.2.02_D	ZO gevel	93009,55	434010,14	11,00	29	25	20	30
3.1.08_C	ZO gevel	92992,36	433977,45	8,00	29	25	20	30
3.2.13_C	NW gevel	93022,54	434055,30	8,00	29	25	20	29
3.2.13_B	NW gevel	93022,54	434055,30	5,00	29	25	20	29
3.2.12_D	NW gevel	93030,01	434069,65	11,00	28	25	20	29
3.2.12_A	NW gevel	93030,01	434069,65	1,50	28	25	20	29
3.2.03_D	ZO gevel	93016,65	434023,71	11,00	28	25	20	29
3.2.12_B	NW gevel	93030,01	434069,65	5,00	28	25	20	29
3.4.08_C	ZO gevel	92971,00	434005,63	8,00	28	25	20	29
3.2.11_A	NW gevel	93037,10	434083,25	1,50	28	25	20	29
3.2.12_C	NW gevel	93030,01	434069,65	8,00	28	25	20	29
3.2.11_B	NW gevel	93037,10	434083,25	5,00	28	25	20	29
3.2.11_D	NW gevel	93037,10	434083,25	11,00	28	25	20	29
3.2.11_C	NW gevel	93037,10	434083,25	8,00	28	25	20	29
3.3.07_D	ZO gevel	92997,43	434056,11	11,00	28	25	20	29
3.2.10_A	W gevel	93038,67	434091,61	1,50	28	25	20	29
3.2.10_B	W gevel	93038,67	434091,61	5,00	28	25	20	29
3.2.01_C	ZO gevel	93002,04	433995,77	8,00	28	25	20	29
3.2.04_D	ZO gevel	93023,80	434037,38	11,00	28	25	20	29
3.2.10_D	W gevel	93038,67	434091,61	11,00	28	25	20	29
3.2.10_C	W gevel	93038,67	434091,61	8,00	28	25	20	29
3.2.02_C	ZO gevel	93009,55	434010,14	8,00	28	25	20	29
3.2.03_C	ZO gevel	93016,65	434023,71	8,00	28	24	19	29
3.3.08_D	ZO gevel	93001,76	434064,49	11,00	28	24	19	29
3.4.09_C	ZO gevel	92973,95	434011,17	8,00	28	24	19	29
3.4.12_C	ZO gevel	92989,53	434040,46	8,00	28	24	19	29
3.4.11_C	ZO gevel	92984,33	434030,68	8,00	28	24	19	29
3.4.13_C	ZO gevel	92994,42	434049,66	8,00	28	24	19	29
3.3.07_C	ZO gevel	92997,43	434056,11	8,00	28	24	19	29
3.4.08_B	ZO gevel	92971,00	434005,63	5,00	28	24	19	28
3.4.10_C	ZO gevel	92979,11	434020,86	8,00	28	24	19	28
3.3.09_D	ZO gevel	93006,10	434072,89	11,00	27	24	19	28
3.3.07_B	ZO gevel	92997,43	434056,11	5,00	27	24	19	28
3.1.08_B	ZO gevel	92992,36	433977,45	5,00	27	24	19	28
3.3.07_A	ZO gevel	92997,43	434056,11	1,50	27	24	19	28
3.4.13_B	ZO gevel	92994,42	434049,66	5,00	27	24	19	28
3.4.13_A	ZO gevel	92994,42	434049,66	1,50	27	24	19	28
3.2.04_C	ZO gevel	93023,80	434037,38	8,00	27	24	19	28
3.2.05_D	ZO gevel	93031,28	434051,68	11,00	27	24	19	28
3.3.08_C	ZO gevel	93001,76	434064,49	8,00	27	24	19	28
3.3.10_D	ZO gevel	93011,95	434084,21	11,00	27	24	19	28
3.4.12_B	ZO gevel	92989,53	434040,46	5,00	27	24	19	28

Alle getoonde dB-waarden zijn A-gewogen

Rapport: Resultatentabel
Model: 01 Uitgangssituatie
LAEq totaalresultaten voor toetspunten
Groep: 1. Pleinweg
Groepsreductie: Ja

Naam Toetspunt	Omschrijving	X	Y	Hoogte	Dag	Avond	Nacht	Lden
3.4.12_A	ZO gevel	92989,53	434040,46	1,50	27	24	19	28
3.1.10_B	NW gevel	92986,47	433984,78	5,00	27	24	19	28
3.3.08_B	ZO gevel	93001,76	434064,49	5,00	27	24	19	28
3.3.08_A	ZO gevel	93001,76	434064,49	1,50	27	24	19	28
3.3.10_A	ZO gevel	93011,95	434084,21	1,50	27	24	19	28
3.2.01_B	ZO gevel	93002,04	433995,77	5,00	27	24	19	28
3.2.03_B	ZO gevel	93016,65	434023,71	5,00	27	24	19	28
3.3.10_B	ZO gevel	93011,95	434084,21	5,00	27	24	19	28
3.4.11_B	ZO gevel	92984,33	434030,68	5,00	27	24	19	28
3.3.09_A	ZO gevel	93006,10	434072,89	1,50	27	24	19	28
3.3.09_B	ZO gevel	93006,10	434072,89	5,00	27	24	19	28
3.4.11_A	ZO gevel	92984,33	434030,68	1,50	27	24	19	28
3.2.02_B	ZO gevel	93009,55	434010,14	5,00	27	24	19	28
3.3.09_C	ZO gevel	93006,10	434072,89	8,00	27	24	19	28
3.2.03_A	ZO gevel	93016,65	434023,71	1,50	27	24	19	28
3.3.10_C	ZO gevel	93011,95	434084,21	8,00	27	24	19	28
3.1.10_A	NW gevel	92986,47	433984,78	1,50	27	24	19	28
3.2.04_B	ZO gevel	93023,80	434037,38	5,00	27	24	19	28
3.2.05_C	ZO gevel	93031,28	434051,68	8,00	27	24	19	28
3.4.09_B	ZO gevel	92973,95	434011,17	5,00	27	24	19	28
3.4.10_B	ZO gevel	92979,11	434020,86	5,00	27	24	19	28
3.2.04_A	ZO gevel	93023,80	434037,38	1,50	27	24	19	28
3.2.06_D	ZO gevel	93038,35	434065,19	11,00	27	24	19	28
3.2.01_A	ZO gevel	93002,04	433995,77	1,50	27	24	19	28
3.2.02_A	ZO gevel	93009,55	434010,14	1,50	27	24	18	28
3.2.05_B	ZO gevel	93031,28	434051,68	5,00	27	23	18	28
3.3.11_D	ZO gevel	93021,69	434096,14	11,00	27	23	18	28
3.3.11_A	ZO gevel	93021,69	434096,14	1,50	27	23	18	28
3.3.11_B	ZO gevel	93021,69	434096,14	5,00	27	23	18	28
3.4.10_A	ZO gevel	92979,11	434020,86	1,50	27	23	18	28
3.2.05_A	ZO gevel	93031,28	434051,68	1,50	27	23	18	28
3.4.09_A	ZO gevel	92973,95	434011,17	1,50	27	23	18	28
3.2.06_C	ZO gevel	93038,35	434065,19	8,00	27	23	18	27
3.1.08_A	ZO gevel	92992,36	433977,45	1,50	27	23	18	27
3.2.06_B	ZO gevel	93038,35	434065,19	5,00	27	23	18	27
3.3.11_C	ZO gevel	93021,69	434096,14	8,00	26	23	18	27
3.4.08_A	ZO gevel	92971,00	434005,63	1,50	26	23	18	27
3.2.06_A	ZO gevel	93038,35	434065,19	1,50	26	23	18	27
3.2.07_D	ZO gevel	93045,62	434079,10	11,00	26	23	18	27
3.2.07_B	ZO gevel	93045,62	434079,10	5,00	26	23	18	27
3.2.08_D	ZO gevel	93049,43	434086,38	11,00	26	23	18	27
3.2.07_A	ZO gevel	93045,62	434079,10	1,50	26	23	18	27
3.2.07_C	ZO gevel	93045,62	434079,10	8,00	26	23	18	27
3.2.08_B	ZO gevel	93049,43	434086,38	5,00	26	23	18	27
3.2.08_A	ZO gevel	93049,43	434086,38	1,50	26	23	18	27
3.2.08_C	ZO gevel	93049,43	434086,38	8,00	26	23	18	27
3.4.14_C	NO gevel	92988,29	434055,39	8,00	25	22	17	26
3.1.14_C	NO gevel	92964,79	433991,46	8,00	25	21	16	26
3.4.14_A	NO gevel	92988,29	434055,39	1,50	25	21	16	26
3.1.09_D	NO gevel	92992,90	433983,01	11,00	25	21	16	25
3.1.09_C	NO gevel	92992,90	433983,01	8,00	24	21	16	25
3.4.14_B	NO gevel	92988,29	434055,39	5,00	24	21	16	25
3.1.13_A	NO gevel	92970,72	433989,24	1,50	24	20	15	25
3.1.14_D	NO gevel	92964,79	433991,46	11,00	24	20	15	25
3.1.13_C	NO gevel	92970,72	433989,24	8,00	24	20	15	25
3.1.12_A	NO gevel	92976,62	433987,04	1,50	24	20	15	25
3.1.09_B	NO gevel	92992,90	433983,01	5,00	23	20	15	24
3.1.14_B	NO gevel	92964,79	433991,46	5,00	23	20	15	24
3.1.11_C	NO gevel	92982,83	433984,71	8,00	23	20	15	24
3.1.11_A	NO gevel	92982,83	433984,71	1,50	23	20	15	24
3.1.14_A	NO gevel	92964,79	433991,46	1,50	23	20	15	24
3.1.13_B	NO gevel	92970,72	433989,24	5,00	23	20	15	24
3.1.09_A	NO gevel	92992,90	433983,01	1,50	23	20	15	24
3.1.11_B	NO gevel	92982,83	433984,71	5,00	23	20	15	24
3.1.13_D	NO gevel	92970,72	433989,24	11,00	23	20	15	24
3.1.12_C	NO gevel	92976,62	433987,04	8,00	23	20	15	24
3.1.12_B	NO gevel	92976,62	433987,04	5,00	23	20	15	24
3.1.11_D	NO gevel	92982,83	433984,71	11,00	23	20	15	24
3.1.12_D	NO gevel	92976,62	433987,04	11,00	22	19	14	23
3.1.15_D	NO gevel	92957,49	433996,30	11,00	21	18	13	22
3.3.12_B	NO gevel	93016,88	434100,89	5,00	21	18	13	22
3.3.12_A	NO gevel	93016,88	434100,89	1,50	21	18	13	22
3.2.09_A	NO gevel	93045,16	434090,54	1,50	21	18	13	22
3.3.12_C	NO gevel	93016,88	434100,89	8,00	21	18	13	22
3.2.09_B	NO gevel	93045,16	434090,54	5,00	21	18	13	22
3.2.09_C	NO gevel	93045,16	434090,54	8,00	21	17	12	22

Alle getoonde dB-waarden zijn A-gewogen

Rapport: Resultatentabel
Model: 01 Uitgangssituatie
LAEq totaalresultaten voor toetspunten
Groep: 1. Pleinweg
Groepsreductie: Ja

Naam								
Toetspunt	Omschrijving	X	Y	Hoogte	Dag	Avond	Nacht	Lden
3.2.09_D	NO gevel	93045,16	434090,54	11,00	18	15	10	19
3.3.12_D	NO gevel	93016,88	434100,89	11,00	18	15	10	19



Bijlage VI

Rapport: Resultatentabel
Model: 01 Uitgangssituatie
LAEq totaalresultaten voor toetspunten
Groep: 02 30 km/uur wegen
Groepsreductie: Nee

Naam Toetspunt	Omschrijving	X	Y	Hoogte	Dag	Avond	Nacht	Lden
3.1.06_A	ZW gevel	92985,72	433973,92	1,50	63	59	53	63
3.1.05_A	ZW gevel	92979,49	433976,21	1,50	63	58	53	63
3.1.04_A	ZW gevel	92974,19	433978,15	1,50	63	58	53	63
3.1.06_B	ZW gevel	92985,72	433973,92	5,00	63	58	53	63
3.1.03_A	ZW gevel	92967,69	433980,54	1,50	63	58	53	63
3.1.05_B	ZW gevel	92979,49	433976,21	5,00	63	58	53	63
3.1.04_B	ZW gevel	92974,19	433978,15	5,00	63	58	53	63
3.1.02_A	ZW gevel	92961,38	433982,86	1,50	63	58	53	63
3.1.03_B	ZW gevel	92967,69	433980,54	5,00	63	58	53	63
3.1.01_A	ZW gevel	92954,13	433985,52	1,50	63	58	52	63
3.1.02_B	ZW gevel	92961,38	433982,86	5,00	62	58	52	63
3.1.07_A	Z gevel	92989,24	433973,52	1,50	62	58	52	62
3.1.06_C	ZW gevel	92985,72	433973,92	8,00	62	58	52	62
3.1.01_B	ZW gevel	92954,13	433985,52	5,00	62	58	52	62
3.1.05_C	ZW gevel	92979,49	433976,21	8,00	62	58	52	62
3.1.07_B	Z gevel	92989,24	433973,52	5,00	62	58	52	62
3.1.04_C	ZW gevel	92974,19	433978,15	8,00	62	58	52	62
3.1.03_C	ZW gevel	92967,69	433980,54	8,00	62	57	52	62
3.1.02_C	ZW gevel	92961,38	433982,86	8,00	62	57	52	62
3.1.01_C	ZW gevel	92954,13	433985,52	8,00	62	57	51	62
3.1.06_D	ZW gevel	92985,72	433973,92	11,00	62	57	51	62
3.1.07_C	Z gevel	92989,24	433973,52	8,00	62	57	51	61
3.1.05_D	ZW gevel	92979,49	433976,21	11,00	61	57	51	61
3.1.04_D	ZW gevel	92974,19	433978,15	11,00	61	57	51	61
3.1.03_D	ZW gevel	92967,69	433980,54	11,00	61	57	51	61
3.1.02_D	ZW gevel	92961,38	433982,86	11,00	61	56	51	61
3.1.17_A	ZW gevel	92951,74	433987,29	1,50	61	57	50	61
3.1.01_D	ZW gevel	92954,13	433985,52	11,00	61	56	50	61
3.1.07_D	Z gevel	92989,24	433973,52	11,00	61	56	50	61
3.1.17_B	ZW gevel	92951,74	433987,29	5,00	61	56	50	60
3.1.08_B	ZO gevel	92992,36	433977,45	5,00	60	55	49	60
3.1.08_A	ZO gevel	92992,36	433977,45	1,50	60	55	49	60
3.1.17_C	ZW gevel	92951,74	433987,29	8,00	60	55	49	59
3.1.08_C	ZO gevel	92992,36	433977,45	8,00	59	55	48	59
3.1.08_D	ZO gevel	92992,36	433977,45	11,00	59	54	48	59
3.1.16_A	NW gevel	92953,48	433992,32	1,50	59	55	46	58
3.1.17_D	ZW gevel	92951,74	433987,29	11,00	59	54	48	58
3.3.12_A	NO gevel	93016,88	434100,89	1,50	59	55	45	58
3.1.16_B	NW gevel	92953,48	433992,32	5,00	58	54	46	58
3.2.08_A	ZO gevel	93049,43	434086,38	1,50	59	54	45	58
3.2.09_A	NO gevel	93045,16	434090,54	1,50	58	54	45	58
3.2.08_B	ZO gevel	93049,43	434086,38	5,00	58	54	45	58
3.3.12_B	NO gevel	93016,88	434100,89	5,00	58	54	44	58
3.3.01_A	NW gevel	93009,65	434099,86	1,50	58	54	44	57
3.4.06_A	NW gevel	92962,35	434009,74	1,50	58	54	45	57
3.2.09_B	NO gevel	93045,16	434090,54	5,00	58	54	44	57
3.2.01_B	ZO gevel	93002,04	433995,77	5,00	58	53	45	57
3.2.07_A	ZO gevel	93045,62	434079,10	1,50	58	54	44	57
3.4.05_A	NW gevel	92965,51	434015,68	1,50	58	54	44	57
3.1.16_C	NW gevel	92953,48	433992,32	8,00	58	53	45	57
3.4.06_B	NW gevel	92962,35	434009,74	5,00	58	53	44	57
3.4.04_A	NW gevel	92970,61	434025,27	1,50	58	54	44	57
3.2.01_A	ZO gevel	93002,04	433995,77	1,50	58	53	45	57
3.2.07_B	ZO gevel	93045,62	434079,10	5,00	58	54	44	57
3.2.08_C	ZO gevel	93049,43	434086,38	8,00	58	53	44	57
3.3.01_B	NW gevel	93009,65	434099,86	5,00	58	53	44	57
3.4.03_A	NW gevel	92975,55	434034,56	1,50	58	53	44	57
3.4.05_B	NW gevel	92965,51	434015,68	5,00	58	53	44	57
3.2.01_C	ZO gevel	93002,04	433995,77	8,00	57	53	45	57
3.4.02_A	NW gevel	92980,77	434044,37	1,50	58	53	44	57
3.3.05_A	NW gevel	92989,00	434060,39	1,50	58	53	44	57
3.2.06_A	ZO gevel	93038,35	434065,19	1,50	57	53	44	57
3.4.04_B	NW gevel	92970,61	434025,27	5,00	57	53	44	57
3.3.02_A	NW gevel	93003,71	434088,49	1,50	57	53	44	57
3.4.01_A	NW gevel	92985,75	434053,73	1,50	57	53	44	57
3.3.04_A	NW gevel	92993,23	434068,48	1,50	57	53	44	57
3.2.02_B	ZO gevel	93009,55	434010,14	5,00	57	53	44	57
3.3.03_A	NW gevel	92998,00	434077,58	1,50	57	53	44	57
3.2.06_B	ZO gevel	93038,35	434065,19	5,00	57	53	44	57
3.4.03_B	NW gevel	92975,55	434034,56	5,00	57	53	44	57
3.2.05_A	ZO gevel	93031,28	434051,68	1,50	57	53	44	57
3.2.02_A	ZO gevel	93009,55	434010,14	1,50	57	53	44	57
3.2.04_A	ZO gevel	93023,80	434037,38	1,50	57	53	44	56
3.4.02_B	NW gevel	92980,77	434044,37	5,00	57	53	43	56
3.3.12_C	NO gevel	93016,88	434100,89	8,00	57	53	43	56
3.2.05_B	ZO gevel	93031,28	434051,68	5,00	57	53	43	56

Alle getoonde dB-waarden zijn A-gewogen

Rapport: Resultatentabel
Model: 01 Uitgangssituatie
LAEq totaalresultaten voor toetspunten
Groep: 02 30 km/uur wegen
Groepsreductie: Nee

Naam Toetspunt	Omschrijving	X	Y	Hoogte	Dag	Avond	Nacht	Lden
3.2.03_A	ZO gevel	93016,65	434023,71	1,50	57	53	44	56
3.2.03_B	ZO gevel	93016,65	434023,71	5,00	57	53	44	56
3.2.09_C	NO gevel	93045,16	434090,54	8,00	57	53	43	56
3.2.04_B	ZO gevel	93023,80	434037,38	5,00	57	53	44	56
3.3.05_B	NW gevel	92989,00	434060,39	5,00	57	53	43	56
3.1.16_D	NW gevel	92953,48	433992,32	11,00	57	53	44	56
3.2.01_D	ZO gevel	93002,04	433995,77	11,00	57	53	45	56
3.3.02_B	NW gevel	93003,71	434088,49	5,00	57	53	43	56
3.4.01_B	NW gevel	92985,75	434053,73	5,00	57	53	43	56
3.2.07_C	ZO gevel	93045,62	434079,10	8,00	57	53	43	56
3.3.04_B	NW gevel	92993,23	434068,48	5,00	57	53	43	56
3.3.03_B	NW gevel	92998,00	434077,58	5,00	57	53	43	56
3.4.06_C	NW gevel	92962,35	434009,74	8,00	57	53	44	56
3.2.08_D	ZO gevel	93049,43	434086,38	11,00	57	53	43	56
3.2.02_C	ZO gevel	93009,55	434010,14	8,00	57	53	44	56
3.4.05_C	NW gevel	92965,51	434015,68	8,00	57	53	43	56
3.2.06_C	ZO gevel	93038,35	434065,19	8,00	57	53	43	56
3.2.03_C	ZO gevel	93016,65	434023,71	8,00	57	52	43	56
3.3.01_C	NW gevel	93009,65	434099,86	8,00	57	52	43	56
3.4.04_C	NW gevel	92970,61	434025,27	8,00	57	52	43	56
3.2.04_C	ZO gevel	93023,80	434037,38	8,00	57	52	43	56
3.2.05_C	ZO gevel	93031,28	434051,68	8,00	57	52	43	56
3.4.03_C	NW gevel	92975,55	434034,56	8,00	57	52	43	56
3.4.02_C	NW gevel	92980,77	434044,37	8,00	56	52	43	56
3.2.07_D	ZO gevel	93045,62	434079,10	11,00	56	52	43	56
3.2.02_D	ZO gevel	93009,55	434010,14	11,00	56	52	43	56
3.2.09_D	NO gevel	93045,16	434090,54	11,00	56	52	43	56
3.3.05_C	NW gevel	92989,00	434060,39	8,00	56	52	43	56
3.4.01_C	NW gevel	92985,75	434053,73	8,00	56	52	43	56
3.3.04_C	NW gevel	92993,23	434068,48	8,00	56	52	43	56
3.3.03_C	NW gevel	92998,00	434077,58	8,00	56	52	42	55
3.3.12_D	NO gevel	93016,88	434100,89	11,00	56	52	42	55
3.3.02_C	NW gevel	93003,71	434088,49	8,00	56	52	42	55
3.2.03_D	ZO gevel	93016,65	434023,71	11,00	56	52	43	55
3.2.06_D	ZO gevel	93038,35	434065,19	11,00	56	52	42	55
3.2.04_D	ZO gevel	93023,80	434037,38	11,00	56	52	43	55
3.2.05_D	ZO gevel	93031,28	434051,68	11,00	56	52	42	55
3.2.18_B	ZW gevel	92999,36	433994,56	5,00	55	51	44	55
3.3.01_D	NW gevel	93009,65	434099,86	11,00	56	51	42	55
3.2.18_C	ZW gevel	92999,36	433994,56	8,00	55	51	44	55
3.3.05_D	NW gevel	92989,00	434060,39	11,00	56	51	42	55
3.3.04_D	NW gevel	92993,23	434068,48	11,00	56	51	42	55
3.3.03_D	NW gevel	92998,00	434077,58	11,00	55	51	42	55
3.3.02_D	NW gevel	93003,71	434088,49	11,00	55	51	42	55
3.2.18_D	ZW gevel	92999,36	433994,56	11,00	55	51	44	55
3.2.18_A	ZW gevel	92999,36	433994,56	1,50	55	50	43	54
3.4.07_B	ZW gevel	92964,12	434006,63	5,00	54	50	42	54
3.2.10_A	W gevel	93038,67	434091,61	1,50	54	50	40	54
3.4.07_C	ZW gevel	92964,12	434006,63	8,00	54	50	41	53
3.4.07_A	ZW gevel	92964,12	434006,63	1,50	54	50	41	53
3.1.15_B	NO gevel	92957,49	433996,30	5,00	54	50	40	53
3.1.15_A	NO gevel	92957,49	433996,30	1,50	54	50	40	53
3.2.10_B	W gevel	93038,67	434091,61	5,00	54	50	40	53
3.1.15_C	NO gevel	92957,49	433996,30	8,00	53	49	40	53
3.3.11_A	ZO gevel	93021,69	434096,14	1,50	53	49	39	52
3.1.09_B	NO gevel	92992,90	433983,01	5,00	53	49	39	52
3.3.11_B	ZO gevel	93021,69	434096,14	5,00	53	49	39	52
3.1.15_D	NO gevel	92957,49	433996,30	11,00	53	49	39	52
3.2.10_C	W gevel	93038,67	434091,61	8,00	53	49	39	52
3.1.09_A	NO gevel	92992,90	433983,01	1,50	53	49	39	52
3.1.09_C	NO gevel	92992,90	433983,01	8,00	53	49	39	52
3.3.11_C	ZO gevel	93021,69	434096,14	8,00	53	48	39	52
3.1.09_D	NO gevel	92992,90	433983,01	11,00	52	48	39	52
3.3.06_A	ZW gevel	92988,80	434056,61	1,50	52	48	38	52
3.2.10_D	W gevel	93038,67	434091,61	11,00	52	48	39	51
3.4.14_A	NO gevel	92988,29	434055,39	1,50	52	48	38	51
3.3.11_D	ZO gevel	93021,69	434096,14	11,00	52	48	38	51
3.3.06_B	ZW gevel	92988,80	434056,61	5,00	52	48	38	51
3.3.06_D	ZW gevel	92988,80	434056,61	11,00	52	48	38	51
3.4.14_B	NO gevel	92988,29	434055,39	5,00	52	48	38	51
3.3.06_C	ZW gevel	92988,80	434056,61	8,00	51	47	37	50
3.4.14_C	NO gevel	92988,29	434055,39	8,00	51	47	37	50
3.1.14_B	NO gevel	92964,79	433991,46	5,00	50	46	36	49
3.1.14_D	NO gevel	92964,79	433991,46	11,00	50	46	36	49
3.1.14_C	NO gevel	92964,79	433991,46	8,00	50	46	36	49
3.1.12_D	NO gevel	92976,62	433987,04	11,00	50	45	37	49

Alle getoonde dB-waarden zijn A-gewogen

Rapport: Resultatentabel
Model: 01 Uitgangssituatie
LAEq totaalresultaten voor toetspunten
Groep: 02 30 km/uur wegen
Groepsreductie: Nee

Naam Toetspunt	Omschrijving	X	Y	Hoogte	Dag	Avond	Nacht	Lden
3.1.13_D	NO gevel	92970,72	433989,24	11,00	50	46	36	49
3.1.12_C	NO gevel	92976,62	433987,04	8,00	50	45	37	49
3.1.13_C	NO gevel	92970,72	433989,24	8,00	50	46	36	49
3.1.13_B	NO gevel	92970,72	433989,24	5,00	50	46	36	49
3.1.12_B	NO gevel	92976,62	433987,04	5,00	50	45	37	49
3.1.11_D	NO gevel	92982,83	433984,71	11,00	49	45	37	49
3.2.11_B	NW gevel	93037,10	434083,25	5,00	49	45	35	49
3.1.11_C	NO gevel	92982,83	433984,71	8,00	49	45	37	48
3.1.11_B	NO gevel	92982,83	433984,71	5,00	49	45	36	48
3.2.11_C	NW gevel	93037,10	434083,25	8,00	49	45	35	48
3.2.11_D	NW gevel	93037,10	434083,25	11,00	49	45	35	48
3.1.14_A	NO gevel	92964,79	433991,46	1,50	49	45	35	48
3.1.13_A	NO gevel	92970,72	433989,24	1,50	49	45	35	48
3.2.11_A	NW gevel	93037,10	434083,25	1,50	49	45	35	48
3.1.12_A	NO gevel	92976,62	433987,04	1,50	48	44	35	48
3.1.11_A	NO gevel	92982,83	433984,71	1,50	48	43	35	47
3.3.10_D	ZO gevel	93011,95	434084,21	11,00	47	42	33	46
3.4.10_C	ZO gevel	92979,11	434020,86	8,00	46	42	35	46
3.3.10_C	ZO gevel	93011,95	434084,21	8,00	47	42	33	46
3.3.10_B	ZO gevel	93011,95	434084,21	5,00	46	42	33	46
3.1.10_D	NW gevel	92986,47	433984,78	11,00	46	42	33	46
3.2.12_D	NW gevel	93030,01	434069,65	11,00	46	42	33	46
3.4.09_C	ZO gevel	92973,95	434011,17	8,00	46	42	34	45
3.2.12_C	NW gevel	93030,01	434069,65	8,00	46	42	32	45
3.2.12_B	NW gevel	93030,01	434069,65	5,00	46	42	32	45
3.2.17_D	NW gevel	92993,80	434000,13	11,00	46	41	33	45
3.2.17_C	NW gevel	92993,80	434000,13	8,00	46	41	33	45
3.4.10_B	ZO gevel	92979,11	434020,86	5,00	45	41	34	45
3.1.10_C	NW gevel	92986,47	433984,78	8,00	46	41	32	45
3.4.09_B	ZO gevel	92973,95	434011,17	5,00	45	41	33	45
3.1.10_B	NW gevel	92986,47	433984,78	5,00	45	41	32	45
3.2.17_B	NW gevel	92993,80	434000,13	5,00	45	41	33	45
3.3.10_A	ZO gevel	93011,95	434084,21	1,50	45	41	32	45
3.4.08_C	ZO gevel	92971,00	434005,63	8,00	45	41	32	44
3.4.08_B	ZO gevel	92971,00	434005,63	5,00	45	41	32	44
3.2.12_A	NW gevel	93030,01	434069,65	1,50	45	41	31	44
3.3.09_D	ZO gevel	93006,10	434072,89	11,00	45	40	31	44
3.3.09_C	ZO gevel	93006,10	434072,89	8,00	44	40	31	44
3.4.10_A	ZO gevel	92979,11	434020,86	1,50	44	39	32	44
3.4.11_C	ZO gevel	92984,33	434030,68	8,00	44	39	32	43
3.3.09_B	ZO gevel	93006,10	434072,89	5,00	44	40	31	43
3.4.09_A	ZO gevel	92973,95	434011,17	1,50	44	39	32	43
3.1.10_A	NW gevel	92986,47	433984,78	1,50	44	40	31	43
3.2.17_A	NW gevel	92993,80	434000,13	1,50	44	39	31	43
3.3.08_D	ZO gevel	93001,76	434064,49	11,00	44	39	30	43
3.2.13_D	NW gevel	93022,54	434055,30	11,00	44	39	30	43
3.2.14_D	NW gevel	93015,58	434041,93	11,00	43	39	30	43
3.3.08_C	ZO gevel	93001,76	434064,49	8,00	43	39	30	43
3.4.11_B	ZO gevel	92984,33	434030,68	5,00	43	39	31	43
3.4.08_A	ZO gevel	92971,00	434005,63	1,50	43	39	30	43
3.2.16_D	NW gevel	93001,20	434014,33	11,00	43	39	30	42
3.2.13_C	NW gevel	93022,54	434055,30	8,00	43	39	30	42
3.3.08_B	ZO gevel	93001,76	434064,49	5,00	43	39	30	42
3.3.07_D	ZO gevel	92997,43	434056,11	11,00	43	39	30	42
3.2.15_D	NW gevel	93008,15	434027,68	11,00	43	38	30	42
3.2.14_C	NW gevel	93015,58	434041,93	8,00	43	38	30	42
3.2.13_B	NW gevel	93022,54	434055,30	5,00	43	39	29	42
3.3.09_A	ZO gevel	93006,10	434072,89	1,50	43	38	29	42
3.3.07_C	ZO gevel	92997,43	434056,11	8,00	42	38	29	42
3.2.16_C	NW gevel	93001,20	434014,33	8,00	42	38	29	42
3.2.15_C	NW gevel	93008,15	434027,68	8,00	42	38	29	42
3.2.14_B	NW gevel	93015,58	434041,93	5,00	42	38	29	41
3.3.07_B	ZO gevel	92997,43	434056,11	5,00	42	38	29	41
3.4.11_A	ZO gevel	92984,33	434030,68	1,50	42	37	30	41
3.4.13_C	ZO gevel	92994,42	434049,66	8,00	42	37	29	41
3.4.12_C	ZO gevel	92989,53	434040,46	8,00	41	37	28	41
3.2.16_B	NW gevel	93001,20	434014,33	5,00	41	37	28	41
3.3.08_A	ZO gevel	93001,76	434064,49	1,50	41	37	28	41
3.2.13_A	NW gevel	93022,54	434055,30	1,50	41	37	28	40
3.2.15_B	NW gevel	93008,15	434027,68	5,00	41	37	28	40
3.4.13_B	ZO gevel	92994,42	434049,66	5,00	41	37	28	40
3.2.14_A	NW gevel	93015,58	434041,93	1,50	41	36	28	40
3.4.12_B	ZO gevel	92989,53	434040,46	5,00	40	36	27	40
3.3.07_A	ZO gevel	92997,43	434056,11	1,50	40	36	27	40
3.2.15_A	NW gevel	93008,15	434027,68	1,50	40	35	27	39
3.2.16_A	NW gevel	93001,20	434014,33	1,50	40	36	27	39

Alle getoonde dB-waarden zijn A-gewogen

Rapport: Resultatentabel
Model: 01 Uitgangssituatie
LAEq totaalresultaten voor toetspunten
Groep: 02 30 km/uur wegen
Groepsreductie: Nee

Naam								
Toetspunt	Omschrijving	X	Y	Hoogte	Dag	Avond	Nacht	Lden
3.4.13_A	ZO gevel	92994,42	434049,66	1,50	40	35	26	39
3.4.12_A	ZO gevel	92989,53	434040,46	1,50	39	35	26	38

Rapport: Resultatentabel
 Model: 01 Uitgangssituatie
 LAeq totaalresultaten voor toetspunten
 Groep: 02. Bas Jungeriusstraat
 Groepsreductie: Nee

Naam Toetspunt	Omschrijving	X	Y	Hoogte	Dag	Avond	Nacht	Lden
3.1.06_A	ZW gevel	92985,72	433973,92	1,50	63	58	53	63
3.1.05_A	ZW gevel	92979,49	433976,21	1,50	63	58	53	63
3.1.04_A	ZW gevel	92974,19	433978,15	1,50	63	58	53	63
3.1.06_B	ZW gevel	92985,72	433973,92	5,00	63	58	53	63
3.1.03_A	ZW gevel	92967,69	433980,54	1,50	63	58	53	63
3.1.05_B	ZW gevel	92979,49	433976,21	5,00	63	58	53	63
3.1.04_B	ZW gevel	92974,19	433978,15	5,00	63	58	53	63
3.1.02_A	ZW gevel	92961,38	433982,86	1,50	63	58	53	63
3.1.03_B	ZW gevel	92967,69	433980,54	5,00	63	58	52	63
3.1.02_B	ZW gevel	92961,38	433982,86	5,00	62	58	52	62
3.1.01_A	ZW gevel	92954,13	433985,52	1,50	62	58	52	62
3.1.06_C	ZW gevel	92985,72	433973,92	8,00	62	58	52	62
3.1.01_B	ZW gevel	92954,13	433985,52	5,00	62	57	52	62
3.1.05_C	ZW gevel	92979,49	433976,21	8,00	62	57	52	62
3.1.04_C	ZW gevel	92974,19	433978,15	8,00	62	57	52	62
3.1.07_A	Z gevel	92989,24	433973,52	1,50	62	57	52	62
3.1.03_C	ZW gevel	92967,69	433980,54	8,00	62	57	52	62
3.1.07_B	Z gevel	92989,24	433973,52	5,00	62	57	52	62
3.1.02_C	ZW gevel	92961,38	433982,86	8,00	62	57	52	62
3.1.06_D	ZW gevel	92985,72	433973,92	11,00	61	57	51	61
3.1.01_C	ZW gevel	92954,13	433985,52	8,00	61	57	51	61
3.1.05_D	ZW gevel	92979,49	433976,21	11,00	61	57	51	61
3.1.04_D	ZW gevel	92974,19	433978,15	11,00	61	57	51	61
3.1.03_D	ZW gevel	92967,69	433980,54	11,00	61	56	51	61
3.1.07_C	Z gevel	92989,24	433973,52	8,00	61	56	51	61
3.1.02_D	ZW gevel	92961,38	433982,86	11,00	61	56	51	61
3.1.01_D	ZW gevel	92954,13	433985,52	11,00	61	56	50	61
3.1.07_D	Z gevel	92989,24	433973,52	11,00	60	56	50	60
3.1.17_A	ZW gevel	92951,74	433987,29	1,50	60	55	50	60
3.1.17_B	ZW gevel	92951,74	433987,29	5,00	59	55	49	59
3.1.17_C	ZW gevel	92951,74	433987,29	8,00	59	54	48	58
3.1.08_B	ZO gevel	92992,36	433977,45	5,00	58	53	48	58
3.1.08_A	ZO gevel	92992,36	433977,45	1,50	58	53	48	58
3.1.17_D	ZW gevel	92951,74	433987,29	11,00	58	53	47	58
3.1.08_C	ZO gevel	92992,36	433977,45	8,00	57	53	47	58
3.1.08_D	ZO gevel	92992,36	433977,45	11,00	57	52	47	57
3.1.16_A	NW gevel	92953,48	433992,32	1,50	54	50	44	54
3.1.16_B	NW gevel	92953,48	433992,32	5,00	54	49	43	54
3.1.16_C	NW gevel	92953,48	433992,32	8,00	53	49	42	53
3.1.16_D	NW gevel	92953,48	433992,32	11,00	53	49	42	53
3.2.18_B	ZW gevel	92999,36	433994,56	5,00	52	48	42	52
3.2.18_C	ZW gevel	92999,36	433994,56	8,00	52	48	42	52
3.2.18_D	ZW gevel	92999,36	433994,56	11,00	52	48	42	52
3.2.01_B	ZO gevel	93002,04	433995,77	5,00	52	47	42	52
3.2.01_C	ZO gevel	93002,04	433995,77	8,00	52	47	42	52
3.2.01_D	ZO gevel	93002,04	433995,77	11,00	52	47	42	52
3.2.18_A	ZW gevel	92999,36	433994,56	1,50	51	46	41	51
3.2.01_A	ZO gevel	93002,04	433995,77	1,50	50	46	40	50
3.2.02_C	ZO gevel	93009,55	434010,14	8,00	49	44	39	49
3.2.02_D	ZO gevel	93009,55	434010,14	11,00	49	44	39	49
3.4.06_C	NW gevel	92962,35	434009,74	8,00	49	44	38	49
3.2.02_B	ZO gevel	93009,55	434010,14	5,00	49	44	39	49
3.4.06_B	NW gevel	92962,35	434009,74	5,00	49	44	38	49
3.4.07_B	ZW gevel	92964,12	434006,63	5,00	49	44	38	48
3.4.07_C	ZW gevel	92964,12	434006,63	8,00	49	44	38	48
3.4.05_C	NW gevel	92965,51	434015,68	8,00	47	43	37	47
3.4.05_B	NW gevel	92965,51	434015,68	5,00	47	43	37	47
3.4.06_A	NW gevel	92962,35	434009,74	1,50	47	43	37	47
3.4.07_A	ZW gevel	92964,12	434006,63	1,50	47	42	36	47
3.2.02_A	ZO gevel	93009,55	434010,14	1,50	47	42	37	47
3.2.03_D	ZO gevel	93016,65	434023,71	11,00	46	42	37	47
3.2.03_C	ZO gevel	93016,65	434023,71	8,00	46	42	36	47
3.2.03_B	ZO gevel	93016,65	434023,71	5,00	46	41	36	46
3.4.05_A	NW gevel	92965,51	434015,68	1,50	45	41	35	45
3.4.04_C	NW gevel	92970,61	434025,27	8,00	45	41	35	45
3.4.04_B	NW gevel	92970,61	434025,27	5,00	45	41	35	45
3.2.04_D	ZO gevel	93023,80	434037,38	11,00	45	40	35	45
3.2.04_C	ZO gevel	93023,80	434037,38	8,00	45	40	35	45
3.2.03_A	ZO gevel	93016,65	434023,71	1,50	44	40	34	44
3.4.10_C	ZO gevel	92979,11	434020,86	8,00	44	39	34	44
3.4.03_C	NW gevel	92975,55	434034,56	8,00	44	39	33	44
3.2.04_B	ZO gevel	93023,80	434037,38	5,00	44	39	34	44
3.4.04_A	NW gevel	92970,61	434025,27	1,50	43	39	33	43
3.2.05_D	ZO gevel	93031,28	434051,68	11,00	43	38	33	43
3.4.03_B	NW gevel	92975,55	434034,56	5,00	43	39	33	43
3.1.11_B	NO gevel	92982,83	433984,71	5,00	43	38	33	43

Alle getoonde dB-waarden zijn A-gewogen

Rapport: Resultatentabel
Model: 01 Uitgangssituatie
LAEq totaalresultaten voor toetspunten
Groep: 02. Bas Jungeriusstraat
Groepsreductie: Nee

Naam Toetspunt	Omschrijving	X	Y	Hoogte	Dag	Avond	Nacht	Lden
3.1.11_C	NO gevel	92982,83	433984,71	8,00	43	38	33	43
3.1.11_D	NO gevel	92982,83	433984,71	11,00	43	38	33	43
3.4.10_B	ZO gevel	92979,11	434020,86	5,00	43	38	33	43
3.2.05_C	ZO gevel	93031,28	434051,68	8,00	43	38	33	43
3.4.02_C	NW gevel	92980,77	434044,37	8,00	42	38	32	42
3.2.04_A	ZO gevel	93023,80	434037,38	1,50	42	38	32	42
3.1.12_D	NO gevel	92976,62	433987,04	11,00	42	37	32	42
3.1.12_C	NO gevel	92976,62	433987,04	8,00	42	37	32	42
3.1.12_B	NO gevel	92976,62	433987,04	5,00	42	37	32	42
3.2.06_D	ZO gevel	93038,35	434065,19	11,00	42	37	32	42
3.2.05_B	ZO gevel	93031,28	434051,68	5,00	42	37	32	42
3.4.02_B	NW gevel	92980,77	434044,37	5,00	42	37	31	41
3.4.03_A	NW gevel	92975,55	434034,56	1,50	41	37	31	41
3.4.10_A	ZO gevel	92979,11	434020,86	1,50	41	37	31	41
3.4.09_C	ZO gevel	92973,95	434011,17	8,00	41	36	31	41
3.1.11_A	NO gevel	92982,83	433984,71	1,50	41	36	31	41
3.3.05_D	NW gevel	92989,00	434060,39	11,00	41	37	31	41
3.2.06_C	ZO gevel	93038,35	434065,19	8,00	41	36	31	41
3.4.01_C	NW gevel	92985,75	434053,73	8,00	41	37	30	41
3.2.17_C	NW gevel	92993,80	434000,13	8,00	41	36	31	41
3.3.05_C	NW gevel	92989,00	434060,39	8,00	41	36	30	41
3.3.06_D	ZW gevel	92988,80	434056,61	11,00	41	36	30	41
3.2.05_A	ZO gevel	93031,28	434051,68	1,50	40	36	30	40
3.2.17_D	NW gevel	92993,80	434000,13	11,00	40	36	30	40
3.4.11_C	ZO gevel	92984,33	434030,68	8,00	40	36	30	40
3.3.04_D	NW gevel	92993,23	434068,48	11,00	40	36	30	40
3.2.07_D	ZO gevel	93045,62	434079,10	11,00	40	35	30	40
3.1.15_B	NO gevel	92957,49	433996,30	5,00	40	35	30	40
3.2.06_B	ZO gevel	93038,35	434065,19	5,00	40	35	30	40
3.1.15_C	NO gevel	92957,49	433996,30	8,00	40	35	30	40
3.4.09_B	ZO gevel	92973,95	434011,17	5,00	40	35	30	40
3.4.02_A	NW gevel	92980,77	434044,37	1,50	40	36	30	40
3.1.15_D	NO gevel	92957,49	433996,30	11,00	40	35	30	40
3.1.09_B	NO gevel	92992,90	433983,01	5,00	40	35	30	40
3.1.09_C	NO gevel	92992,90	433983,01	8,00	40	35	30	40
3.1.12_A	NO gevel	92976,62	433987,04	1,50	40	35	30	40
3.4.01_B	NW gevel	92985,75	434053,73	5,00	40	35	29	40
3.1.09_D	NO gevel	92992,90	433983,01	11,00	40	35	30	40
3.2.17_B	NW gevel	92993,80	434000,13	5,00	40	35	30	40
3.3.05_B	NW gevel	92989,00	434060,39	5,00	40	35	29	40
3.3.04_C	NW gevel	92993,23	434068,48	8,00	40	35	29	40
3.2.07_C	ZO gevel	93045,62	434079,10	8,00	39	35	29	39
3.4.11_B	ZO gevel	92984,33	434030,68	5,00	39	35	29	39
3.3.03_D	NW gevel	92998,00	434077,58	11,00	39	35	29	39
3.2.08_D	ZO gevel	93049,43	434086,38	11,00	39	35	29	39
3.2.06_A	ZO gevel	93038,35	434065,19	1,50	39	34	29	39
3.1.10_D	NW gevel	92986,47	433984,78	11,00	39	34	29	39
3.1.13_D	NO gevel	92970,72	433989,24	11,00	39	34	28	39
3.4.01_A	NW gevel	92985,75	434053,73	1,50	39	34	28	39
3.2.07_B	ZO gevel	93045,62	434079,10	5,00	38	34	29	39
3.3.04_B	NW gevel	92993,23	434068,48	5,00	39	34	28	39
3.4.09_A	ZO gevel	92973,95	434011,17	1,50	38	34	29	39
3.2.08_C	ZO gevel	93049,43	434086,38	8,00	38	34	28	38
3.3.03_C	NW gevel	92998,00	434077,58	8,00	39	34	28	38
3.1.15_A	NO gevel	92957,49	433996,30	1,50	38	34	28	38
3.3.05_A	NW gevel	92989,00	434060,39	1,50	39	34	28	38
3.1.09_A	NO gevel	92992,90	433983,01	1,50	38	34	28	38
3.2.07_A	ZO gevel	93045,62	434079,10	1,50	38	33	28	38
3.2.17_A	NW gevel	92993,80	434000,13	1,50	38	33	28	38
3.3.02_D	NW gevel	93003,71	434088,49	11,00	38	34	28	38
3.1.13_C	NO gevel	92970,72	433989,24	8,00	38	34	27	38
3.1.14_D	NO gevel	92964,79	433991,46	11,00	38	34	26	38
3.2.08_B	ZO gevel	93049,43	434086,38	5,00	38	33	28	38
3.4.11_A	ZO gevel	92984,33	434030,68	1,50	38	33	28	38
3.3.03_B	NW gevel	92998,00	434077,58	5,00	38	33	27	38
3.2.08_A	ZO gevel	93049,43	434086,38	1,50	37	33	28	38
3.3.04_A	NW gevel	92993,23	434068,48	1,50	38	33	27	38
3.1.13_B	NO gevel	92970,72	433989,24	5,00	38	33	26	37
3.3.02_C	NW gevel	93003,71	434088,49	8,00	37	33	27	37
3.2.16_D	NW gevel	93001,20	434014,33	11,00	37	33	26	37
3.2.15_D	NW gevel	93008,15	434027,68	11,00	37	32	26	37
3.1.14_C	NO gevel	92964,79	433991,46	8,00	37	33	24	37
3.3.01_D	NW gevel	93009,65	434099,86	11,00	37	32	26	37
3.3.03_A	NW gevel	92998,00	434077,58	1,50	37	32	26	37
3.3.02_B	NW gevel	93003,71	434088,49	5,00	36	32	26	36
3.1.14_B	NO gevel	92964,79	433991,46	5,00	37	33	24	36

Alle getoonde dB-waarden zijn A-gewogen

Rapport: Resultatentabel
 Model: 01 Uitgangssituatie
 LAeq totaalresultaten voor toetspunten
 Groep: 02. Bas Jungeriusstraat
 Groepsreductie: Nee

Naam Toetspunt	Omschrijving	X	Y	Hoogte	Dag	Avond	Nacht	Lden
3.1.10_C	NW gevel	92986,47	433984,78	8,00	36	31	26	36
3.3.01_C	NW gevel	93009,65	434099,86	8,00	36	31	25	36
3.2.15_C	NW gevel	93008,15	434027,68	8,00	36	31	26	36
3.2.16_C	NW gevel	93001,20	434014,33	8,00	36	31	25	36
3.4.08_C	ZO gevel	92971,00	434005,63	8,00	36	31	26	36
3.3.02_A	NW gevel	93003,71	434088,49	1,50	36	31	25	36
3.2.14_D	NW gevel	93015,58	434041,93	11,00	36	31	25	36
3.1.13_A	NO gevel	92970,72	433989,24	1,50	36	31	24	36
3.3.01_B	NW gevel	93009,65	434099,86	5,00	35	31	25	35
3.3.06_C	ZW gevel	92988,80	434056,61	8,00	35	30	25	35
3.2.15_B	NW gevel	93008,15	434027,68	5,00	35	30	24	35
3.1.10_B	NW gevel	92986,47	433984,78	5,00	35	30	25	35
3.2.14_C	NW gevel	93015,58	434041,93	8,00	35	30	24	35
3.2.16_B	NW gevel	93001,20	434014,33	5,00	35	30	24	34
3.3.01_A	NW gevel	93009,65	434099,86	1,50	35	30	24	34
3.1.14_A	NO gevel	92964,79	433991,46	1,50	35	31	22	34
3.4.08_B	ZO gevel	92971,00	434005,63	5,00	34	29	24	34
3.3.07_D	ZO gevel	92997,43	434056,11	11,00	34	29	24	34
3.4.12_C	ZO gevel	92989,53	434040,46	8,00	34	29	24	34
3.2.15_A	NW gevel	93008,15	434027,68	1,50	34	29	23	34
3.2.14_B	NW gevel	93015,58	434041,93	5,00	34	29	23	34
3.1.10_A	NW gevel	92986,47	433984,78	1,50	34	29	23	34
3.2.16_A	NW gevel	93001,20	434014,33	1,50	33	29	22	33
3.2.14_A	NW gevel	93015,58	434041,93	1,50	33	28	23	33
3.3.07_C	ZO gevel	92997,43	434056,11	8,00	33	28	22	33
3.3.08_D	ZO gevel	93001,76	434064,49	11,00	33	28	23	33
3.4.13_C	ZO gevel	92994,42	434049,66	8,00	33	28	23	33
3.3.06_B	ZW gevel	92988,80	434056,61	5,00	33	28	22	32
3.2.13_D	NW gevel	93022,54	434055,30	11,00	33	28	22	32
3.4.12_B	ZO gevel	92989,53	434040,46	5,00	32	28	22	32
3.4.08_A	ZO gevel	92971,00	434005,63	1,50	32	27	22	32
3.3.09_D	ZO gevel	93006,10	434072,89	11,00	32	27	22	32
3.3.07_B	ZO gevel	92997,43	434056,11	5,00	32	27	21	31
3.2.12_D	NW gevel	93030,01	434069,65	11,00	32	27	21	31
3.3.08_C	ZO gevel	93001,76	434064,49	8,00	31	26	21	31
3.3.10_D	ZO gevel	93011,95	434084,21	11,00	31	26	21	31
3.4.13_B	ZO gevel	92994,42	434049,66	5,00	31	26	21	31
3.4.12_A	ZO gevel	92989,53	434040,46	1,50	31	26	21	31
3.3.06_A	ZW gevel	92988,80	434056,61	1,50	31	26	21	31
3.2.13_C	NW gevel	93022,54	434055,30	8,00	31	26	20	31
3.2.11_D	NW gevel	93037,10	434083,25	11,00	31	26	20	31
3.3.09_C	ZO gevel	93006,10	434072,89	8,00	31	26	21	31
3.3.07_A	ZO gevel	92997,43	434056,11	1,50	31	26	20	31
3.3.11_D	ZO gevel	93021,69	434096,14	11,00	30	25	20	30
3.3.10_C	ZO gevel	93011,95	434084,21	8,00	30	25	20	30
3.3.08_B	ZO gevel	93001,76	434064,49	5,00	30	25	20	30
3.2.12_C	NW gevel	93030,01	434069,65	8,00	30	26	20	30
3.4.13_A	ZO gevel	92994,42	434049,66	1,50	30	25	20	30
3.2.13_B	NW gevel	93022,54	434055,30	5,00	30	25	20	30
3.2.10_D	W gevel	93038,67	434091,61	11,00	30	26	19	30
3.3.09_B	ZO gevel	93006,10	434072,89	5,00	30	25	20	30
3.2.11_C	NW gevel	93037,10	434083,25	8,00	30	25	19	30
3.3.08_A	ZO gevel	93001,76	434064,49	1,50	30	25	20	30
3.2.13_A	NW gevel	93022,54	434055,30	1,50	30	25	19	29
3.3.11_C	ZO gevel	93021,69	434096,14	8,00	29	24	19	29
3.3.09_A	ZO gevel	93006,10	434072,89	1,50	29	24	19	29
3.3.10_B	ZO gevel	93011,95	434084,21	5,00	29	24	19	29
3.2.12_B	NW gevel	93030,01	434069,65	5,00	29	25	19	29
3.3.10_A	ZO gevel	93011,95	434084,21	1,50	29	24	19	29
3.2.10_C	W gevel	93038,67	434091,61	8,00	29	25	18	29
3.2.12_A	NW gevel	93030,01	434069,65	1,50	29	24	18	29
3.4.14_C	NO gevel	92988,29	434055,39	8,00	29	24	19	29
3.2.11_B	NW gevel	93037,10	434083,25	5,00	29	24	18	29
3.2.11_A	NW gevel	93037,10	434083,25	1,50	29	24	18	29
3.3.11_A	ZO gevel	93021,69	434096,14	1,50	28	24	18	28
3.3.11_B	ZO gevel	93021,69	434096,14	5,00	28	24	18	28
3.2.10_B	W gevel	93038,67	434091,61	5,00	29	24	17	28
3.2.10_A	W gevel	93038,67	434091,61	1,50	28	23	17	28
3.4.14_B	NO gevel	92988,29	434055,39	5,00	27	22	16	27
3.4.14_A	NO gevel	92988,29	434055,39	1,50	25	20	15	25
3.3.12_C	NO gevel	93016,88	434100,89	8,00	25	20	14	24
3.3.12_B	NO gevel	93016,88	434100,89	5,00	24	19	13	24
3.2.09_C	NO gevel	93045,16	434090,54	8,00	23	18	13	23
3.3.12_A	NO gevel	93016,88	434100,89	1,50	23	18	13	23
3.2.09_A	NO gevel	93045,16	434090,54	1,50	23	18	12	23
3.2.09_B	NO gevel	93045,16	434090,54	5,00	23	18	12	22

Alle getoonde dB-waarden zijn A-gewogen

Rapport: Resultatentabel
Model: 01 Uitgangssituatie
LAEq totaalresultaten voor toetspunten
Groep: 02. Bas Jungeriusstraat
Groepsreductie: Nee

Naam								
Toetspunt	Omschrijving	X	Y	Hoogte	Dag	Avond	Nacht	Lden
3.3.12_D	NO gevel	93016,88	434100,89	11,00	22	18	10	22
3.2.09_D	NO gevel	93045,16	434090,54	11,00	20	15	9	20

Rapport: Resultatentabel
 Model: 01 Uitgangssituatie
 LAeq totaalresultaten voor toetspunten
 Groep: 03. Polslandstraat
 Groepsreductie: Nee

Naam Toetspunt	Omschrijving	X	Y	Hoogte	Dag	Avond	Nacht	Lden
3.4.06_A	NW gevel	92962,35	434009,74	1,50	58	53	44	57
3.4.05_A	NW gevel	92965,51	434015,68	1,50	58	53	44	57
3.4.04_A	NW gevel	92970,61	434025,27	1,50	58	53	44	57
3.4.03_A	NW gevel	92975,55	434034,56	1,50	58	53	44	57
3.4.02_A	NW gevel	92980,77	434044,37	1,50	57	53	44	57
3.3.05_A	NW gevel	92989,00	434060,39	1,50	57	53	44	57
3.4.01_A	NW gevel	92985,75	434053,73	1,50	57	53	43	57
3.3.04_A	NW gevel	92993,23	434068,48	1,50	57	53	43	57
3.1.16_A	NW gevel	92953,48	433992,32	1,50	57	53	43	56
3.4.04_B	NW gevel	92970,61	434025,27	5,00	57	53	43	56
3.3.03_A	NW gevel	92998,00	434077,58	1,50	57	53	43	56
3.4.03_B	NW gevel	92975,55	434034,56	5,00	57	53	43	56
3.4.05_B	NW gevel	92965,51	434015,68	5,00	57	53	43	56
3.3.01_A	NW gevel	93009,65	434099,86	1,50	57	53	43	56
3.3.02_A	NW gevel	93003,71	434088,49	1,50	57	53	43	56
3.4.06_B	NW gevel	92962,35	434009,74	5,00	57	53	43	56
3.4.02_B	NW gevel	92980,77	434044,37	5,00	57	53	43	56
3.3.05_B	NW gevel	92989,00	434060,39	5,00	57	53	43	56
3.4.01_B	NW gevel	92985,75	434053,73	5,00	57	53	43	56
3.3.04_B	NW gevel	92993,23	434068,48	5,00	57	53	43	56
3.3.03_B	NW gevel	92998,00	434077,58	5,00	57	52	43	56
3.3.01_B	NW gevel	93009,65	434099,86	5,00	57	52	43	56
3.3.02_B	NW gevel	93003,71	434088,49	5,00	57	52	43	56
3.1.16_B	NW gevel	92953,48	433992,32	5,00	57	52	43	56
3.4.04_C	NW gevel	92970,61	434025,27	8,00	56	52	42	55
3.4.03_C	NW gevel	92975,55	434034,56	8,00	56	52	42	55
3.4.02_C	NW gevel	92980,77	434044,37	8,00	56	52	42	55
3.4.05_C	NW gevel	92965,51	434015,68	8,00	56	52	42	55
3.4.06_C	NW gevel	92962,35	434009,74	8,00	56	52	42	55
3.3.05_C	NW gevel	92989,00	434060,39	8,00	56	52	42	55
3.4.01_C	NW gevel	92985,75	434053,73	8,00	56	52	42	55
3.3.04_C	NW gevel	92993,23	434068,48	8,00	56	52	42	55
3.3.03_C	NW gevel	92998,00	434077,58	8,00	56	52	42	55
3.3.01_C	NW gevel	93009,65	434099,86	8,00	56	51	42	55
3.3.02_C	NW gevel	93003,71	434088,49	8,00	56	51	42	55
3.1.16_C	NW gevel	92953,48	433992,32	8,00	55	51	42	55
3.3.05_D	NW gevel	92989,00	434060,39	11,00	55	51	41	54
3.3.04_D	NW gevel	92993,23	434068,48	11,00	55	51	41	54
3.1.17_A	ZW gevel	92951,74	433987,29	1,50	55	51	41	54
3.3.03_D	NW gevel	92998,00	434077,58	11,00	55	51	41	54
3.3.02_D	NW gevel	93003,71	434088,49	11,00	55	50	41	54
3.3.01_D	NW gevel	93009,65	434099,86	11,00	54	50	41	54
3.1.16_D	NW gevel	92953,48	433992,32	11,00	54	50	41	54
3.1.17_B	ZW gevel	92951,74	433987,29	5,00	54	50	40	54
3.1.15_A	NO gevel	92957,49	433996,30	1,50	54	50	40	53
3.1.15_B	NO gevel	92957,49	433996,30	5,00	54	49	40	53
3.1.15_C	NO gevel	92957,49	433996,30	8,00	53	49	39	52
3.1.17_C	ZW gevel	92951,74	433987,29	8,00	53	49	39	52
3.4.07_A	ZW gevel	92964,12	434006,63	1,50	53	49	39	52
3.4.07_B	ZW gevel	92964,12	434006,63	5,00	53	48	39	52
3.1.15_D	NO gevel	92957,49	433996,30	11,00	52	48	38	52
3.3.06_A	ZW gevel	92988,80	434056,61	1,50	52	48	38	51
3.4.14_A	NO gevel	92988,29	434055,39	1,50	52	48	38	51
3.4.07_C	ZW gevel	92964,12	434006,63	8,00	52	48	38	51
3.3.06_B	ZW gevel	92988,80	434056,61	5,00	52	48	38	51
3.4.14_B	NO gevel	92988,29	434055,39	5,00	52	47	38	51
3.1.17_D	ZW gevel	92951,74	433987,29	11,00	52	47	38	51
3.3.12_B	NO gevel	93016,88	434100,89	5,00	51	47	38	51
3.3.12_A	NO gevel	93016,88	434100,89	1,50	51	47	38	51
3.3.06_D	ZW gevel	92988,80	434056,61	11,00	51	47	38	51
3.3.12_C	NO gevel	93016,88	434100,89	8,00	51	47	37	50
3.3.06_C	ZW gevel	92988,80	434056,61	8,00	51	47	37	50
3.4.14_C	NO gevel	92988,29	434055,39	8,00	51	47	37	50
3.3.12_D	NO gevel	93016,88	434100,89	11,00	50	46	36	49
3.1.01_A	ZW gevel	92954,13	433985,52	1,50	49	45	35	48
3.1.01_B	ZW gevel	92954,13	433985,52	5,00	49	45	35	48
3.1.14_B	NO gevel	92964,79	433991,46	5,00	48	44	34	48
3.1.14_C	NO gevel	92964,79	433991,46	8,00	48	44	34	47
3.1.14_D	NO gevel	92964,79	433991,46	11,00	48	44	34	47
3.1.01_C	ZW gevel	92954,13	433985,52	8,00	48	44	34	47
3.1.14_A	NO gevel	92964,79	433991,46	1,50	48	44	34	47
3.1.13_B	NO gevel	92970,72	433989,24	5,00	48	44	34	47
3.1.13_C	NO gevel	92970,72	433989,24	8,00	48	43	34	47
3.1.13_D	NO gevel	92970,72	433989,24	11,00	47	43	34	47
3.1.01_D	ZW gevel	92954,13	433985,52	11,00	47	43	33	46
3.1.13_A	NO gevel	92970,72	433989,24	1,50	47	43	33	46

Alle getoonde dB-waarden zijn A-gewogen

Rapport: Resultatentabel
 Model: 01 Uitgangssituatie
 LAeq totaalresultaten voor toetspunten
 Groep: 03. Polslandstraat
 Groepsreductie: Nee

Naam Toetspunt	Omschrijving	X	Y	Hoogte	Dag	Avond	Nacht	Lden
3.1.12_B	NO gevel	92976,62	433987,04	5,00	46	42	32	45
3.1.12_C	NO gevel	92976,62	433987,04	8,00	46	42	32	45
3.1.12_D	NO gevel	92976,62	433987,04	11,00	46	42	32	45
3.1.02_B	ZW gevel	92961,38	433982,86	5,00	46	42	32	45
3.1.02_C	ZW gevel	92961,38	433982,86	8,00	45	41	32	45
3.1.02_A	ZW gevel	92961,38	433982,86	1,50	45	41	32	45
3.1.02_D	ZW gevel	92961,38	433982,86	11,00	45	41	31	44
3.1.12_A	NO gevel	92976,62	433987,04	1,50	45	41	31	44
3.1.10_B	NW gevel	92986,47	433984,78	5,00	44	40	30	44
3.1.10_C	NW gevel	92986,47	433984,78	8,00	44	40	30	44
3.1.10_D	NW gevel	92986,47	433984,78	11,00	44	40	30	44
3.1.11_B	NO gevel	92982,83	433984,71	5,00	44	40	30	43
3.1.11_C	NO gevel	92982,83	433984,71	8,00	44	40	30	43
3.1.11_D	NO gevel	92982,83	433984,71	11,00	44	40	30	43
3.1.03_B	ZW gevel	92967,69	433980,54	5,00	44	40	30	43
3.1.03_C	ZW gevel	92967,69	433980,54	8,00	44	40	30	43
3.2.10_D	W gevel	93038,67	434091,61	11,00	44	39	30	43
3.1.03_D	ZW gevel	92967,69	433980,54	11,00	44	39	30	43
3.2.10_C	W gevel	93038,67	434091,61	8,00	43	39	30	43
3.2.10_B	W gevel	93038,67	434091,61	5,00	43	39	30	43
3.1.03_A	ZW gevel	92967,69	433980,54	1,50	43	39	29	42
3.1.10_A	NW gevel	92986,47	433984,78	1,50	43	39	29	42
3.2.17_D	NW gevel	92993,80	434000,13	11,00	43	38	29	42
3.1.11_A	NO gevel	92982,83	433984,71	1,50	43	38	29	42
3.2.17_C	NW gevel	92993,80	434000,13	8,00	43	38	29	42
3.2.17_B	NW gevel	92993,80	434000,13	5,00	42	38	28	42
3.1.04_B	ZW gevel	92974,19	433978,15	5,00	42	38	28	41
3.1.04_C	ZW gevel	92974,19	433978,15	8,00	42	38	28	41
3.1.04_D	ZW gevel	92974,19	433978,15	11,00	42	38	28	41
3.2.10_A	W gevel	93038,67	434091,61	1,50	42	38	28	41
3.2.18_C	ZW gevel	92999,36	433994,56	8,00	42	38	28	41
3.2.18_D	ZW gevel	92999,36	433994,56	11,00	42	38	28	41
3.2.09_D	NO gevel	93045,16	434090,54	11,00	42	38	28	41
3.2.09_C	NO gevel	93045,16	434090,54	8,00	42	38	28	41
3.2.09_B	NO gevel	93045,16	434090,54	5,00	42	38	28	41
3.2.18_B	ZW gevel	92999,36	433994,56	5,00	42	37	28	41
3.1.05_C	ZW gevel	92979,49	433976,21	8,00	41	37	27	40
3.1.05_B	ZW gevel	92979,49	433976,21	5,00	41	37	27	40
3.1.05_D	ZW gevel	92979,49	433976,21	11,00	41	37	27	40
3.2.11_D	NW gevel	93037,10	434083,25	11,00	41	37	27	40
3.1.04_A	ZW gevel	92974,19	433978,15	1,50	41	37	27	40
3.2.11_C	NW gevel	93037,10	434083,25	8,00	41	37	27	40
3.2.11_B	NW gevel	93037,10	434083,25	5,00	41	36	27	40
3.1.09_D	NO gevel	92992,90	433983,01	11,00	41	36	27	40
3.2.17_A	NW gevel	92993,80	434000,13	1,50	41	36	27	40
3.1.09_C	NO gevel	92992,90	433983,01	8,00	41	36	27	40
3.1.09_B	NO gevel	92992,90	433983,01	5,00	40	36	26	40
3.2.09_A	NO gevel	93045,16	434090,54	1,50	40	36	26	39
3.2.18_A	ZW gevel	92999,36	433994,56	1,50	40	36	26	39
3.1.06_B	ZW gevel	92985,72	433973,92	5,00	39	35	26	39
3.1.06_C	ZW gevel	92985,72	433973,92	8,00	39	35	26	39
3.1.05_A	ZW gevel	92979,49	433976,21	1,50	39	35	26	39
3.1.06_D	ZW gevel	92985,72	433973,92	11,00	39	35	26	39
3.2.11_A	NW gevel	93037,10	434083,25	1,50	39	35	25	38
3.1.09_A	NO gevel	92992,90	433983,01	1,50	39	34	25	38
3.2.16_D	NW gevel	93001,20	434014,33	11,00	38	34	24	37
3.1.06_A	ZW gevel	92985,72	433973,92	1,50	38	33	24	37
3.2.16_C	NW gevel	93001,20	434014,33	8,00	37	33	23	37
3.2.16_B	NW gevel	93001,20	434014,33	5,00	37	33	23	36
3.2.14_D	NW gevel	93015,58	434041,93	11,00	36	32	22	35
3.2.15_D	NW gevel	93008,15	434027,68	11,00	36	31	21	35
3.2.14_C	NW gevel	93015,58	434041,93	8,00	36	31	21	35
3.3.11_D	ZO gevel	93021,69	434096,14	11,00	35	31	21	34
3.3.11_C	ZO gevel	93021,69	434096,14	8,00	35	31	21	34
3.3.11_B	ZO gevel	93021,69	434096,14	5,00	35	31	21	34
3.2.16_A	NW gevel	93001,20	434014,33	1,50	35	31	21	34
3.2.14_B	NW gevel	93015,58	434041,93	5,00	35	31	21	34
3.2.15_C	NW gevel	93008,15	434027,68	8,00	35	31	20	34
3.2.12_D	NW gevel	93030,01	434069,65	11,00	35	30	20	34
3.2.12_C	NW gevel	93030,01	434069,65	8,00	34	29	19	33
3.2.15_B	NW gevel	93008,15	434027,68	5,00	34	29	19	33
3.1.07_D	Z gevel	92989,24	433973,52	11,00	33	29	19	32
3.4.10_C	ZO gevel	92979,11	434020,86	8,00	33	29	19	32
3.2.14_A	NW gevel	93015,58	434041,93	1,50	33	29	19	32
3.3.11_A	ZO gevel	93021,69	434096,14	1,50	33	29	19	32
3.1.07_C	Z gevel	92989,24	433973,52	8,00	33	29	19	32

Alle getoonde dB-waarden zijn A-gewogen

Rapport: Resultatentabel
 Model: 01 Uitgangssituatie
 LAeq totaalresultaten voor toetspunten
 Groep: 03. Polslandstraat
 Groepsreductie: Nee

Naam Toetspunt	Omschrijving	X	Y	Hoogte	Dag	Avond	Nacht	Lden
3.2.13_D	NW gevel	93022,54	434055,30	11,00	33	29	18	32
3.3.10_D	ZO gevel	93011,95	434084,21	11,00	33	29	19	32
3.1.07_B	Z gevel	92989,24	433973,52	5,00	33	28	19	32
3.3.10_C	ZO gevel	93011,95	434084,21	8,00	33	28	19	32
3.2.01_D	ZO gevel	93002,04	433995,77	11,00	33	28	18	32
3.2.12_B	NW gevel	93030,01	434069,65	5,00	33	28	18	32
3.2.01_C	ZO gevel	93002,04	433995,77	8,00	32	28	18	32
3.4.10_B	ZO gevel	92979,11	434020,86	5,00	32	28	18	32
3.3.07_D	ZO gevel	92997,43	434056,11	11,00	32	28	18	31
3.3.10_B	ZO gevel	93011,95	434084,21	5,00	32	28	18	31
3.4.11_C	ZO gevel	92984,33	434030,68	8,00	32	28	18	31
3.2.15_A	NW gevel	93008,15	434027,68	1,50	32	28	17	31
3.3.07_C	ZO gevel	92997,43	434056,11	8,00	32	27	17	31
3.2.01_B	ZO gevel	93002,04	433995,77	5,00	32	27	17	31
3.2.13_C	NW gevel	93022,54	434055,30	8,00	31	27	16	30
3.4.08_C	ZO gevel	92971,00	434005,63	8,00	31	27	17	30
3.4.11_B	ZO gevel	92984,33	434030,68	5,00	31	27	17	30
3.1.07_A	Z gevel	92989,24	433973,52	1,50	31	27	17	30
3.3.07_B	ZO gevel	92997,43	434056,11	5,00	31	27	17	30
3.4.10_A	ZO gevel	92979,11	434020,86	1,50	31	27	17	30
3.2.12_A	NW gevel	93030,01	434069,65	1,50	31	27	16	30
3.3.10_A	ZO gevel	93011,95	434084,21	1,50	31	26	16	30
3.3.08_D	ZO gevel	93001,76	434064,49	11,00	31	26	16	30
3.3.09_D	ZO gevel	93006,10	434072,89	11,00	31	26	16	30
3.4.12_C	ZO gevel	92989,53	434040,46	8,00	30	26	16	29
3.4.13_C	ZO gevel	92994,42	434049,66	8,00	30	26	16	29
3.4.09_C	ZO gevel	92973,95	434011,17	8,00	30	26	16	29
3.2.01_A	ZO gevel	93002,04	433995,77	1,50	30	26	16	29
3.1.08_D	ZO gevel	92992,36	433977,45	11,00	30	26	16	29
3.3.08_C	ZO gevel	93001,76	434064,49	8,00	30	26	15	29
3.3.09_C	ZO gevel	93006,10	434072,89	8,00	30	26	15	29
3.2.08_D	ZO gevel	93049,43	434086,38	11,00	30	26	16	29
3.1.08_C	ZO gevel	92992,36	433977,45	8,00	30	26	16	29
3.2.13_B	NW gevel	93022,54	434055,30	5,00	30	26	15	29
3.4.08_B	ZO gevel	92971,00	434005,63	5,00	30	26	15	29
3.2.08_C	ZO gevel	93049,43	434086,38	8,00	30	26	16	29
3.4.11_A	ZO gevel	92984,33	434030,68	1,50	30	25	15	29
3.4.13_B	ZO gevel	92994,42	434049,66	5,00	30	25	15	29
3.3.07_A	ZO gevel	92997,43	434056,11	1,50	30	25	15	29
3.4.12_B	ZO gevel	92989,53	434040,46	5,00	29	25	15	28
3.3.09_B	ZO gevel	93006,10	434072,89	5,00	29	25	15	28
3.3.08_B	ZO gevel	93001,76	434064,49	5,00	29	25	14	28
3.4.09_B	ZO gevel	92973,95	434011,17	5,00	29	25	14	28
3.1.08_B	ZO gevel	92992,36	433977,45	5,00	29	25	15	28
3.2.08_B	ZO gevel	93049,43	434086,38	5,00	29	25	15	28
3.4.08_A	ZO gevel	92971,00	434005,63	1,50	29	24	14	28
3.4.13_A	ZO gevel	92994,42	434049,66	1,50	28	24	14	27
3.4.12_A	ZO gevel	92989,53	434040,46	1,50	28	24	14	27
3.2.13_A	NW gevel	93022,54	434055,30	1,50	28	24	13	27
3.3.08_A	ZO gevel	93001,76	434064,49	1,50	28	24	13	27
3.4.09_A	ZO gevel	92973,95	434011,17	1,50	28	24	13	27
3.3.09_A	ZO gevel	93006,10	434072,89	1,50	28	24	13	27
3.1.08_A	ZO gevel	92992,36	433977,45	1,50	28	23	13	27
3.2.08_A	ZO gevel	93049,43	434086,38	1,50	27	23	13	27
3.2.06_D	ZO gevel	93038,35	434065,19	11,00	25	21	10	24
3.2.04_D	ZO gevel	93023,80	434037,38	11,00	25	21	10	24
3.2.05_D	ZO gevel	93031,28	434051,68	11,00	25	21	10	24
3.2.02_D	ZO gevel	93009,55	434010,14	11,00	25	21	10	24
3.2.03_D	ZO gevel	93016,65	434023,71	11,00	25	21	10	24
3.2.07_D	ZO gevel	93045,62	434079,10	11,00	25	21	10	24
3.2.04_C	ZO gevel	93023,80	434037,38	8,00	24	20	9	23
3.2.06_C	ZO gevel	93038,35	434065,19	8,00	24	20	9	23
3.2.05_C	ZO gevel	93031,28	434051,68	8,00	24	20	9	23
3.2.02_C	ZO gevel	93009,55	434010,14	8,00	24	20	9	23
3.2.03_C	ZO gevel	93016,65	434023,71	8,00	24	20	9	23
3.2.07_C	ZO gevel	93045,62	434079,10	8,00	24	20	9	23
3.2.06_B	ZO gevel	93038,35	434065,19	5,00	23	19	8	22
3.2.04_B	ZO gevel	93023,80	434037,38	5,00	23	19	8	22
3.2.05_B	ZO gevel	93031,28	434051,68	5,00	23	19	8	22
3.2.03_B	ZO gevel	93016,65	434023,71	5,00	23	19	8	22
3.2.02_B	ZO gevel	93009,55	434010,14	5,00	23	19	8	22
3.2.07_B	ZO gevel	93045,62	434079,10	5,00	23	18	8	22
3.2.06_A	ZO gevel	93038,35	434065,19	1,50	22	18	7	21
3.2.04_A	ZO gevel	93023,80	434037,38	1,50	22	18	7	21
3.2.05_A	ZO gevel	93031,28	434051,68	1,50	22	18	7	21
3.2.07_A	ZO gevel	93045,62	434079,10	1,50	22	18	7	21

Alle getoonde dB-waarden zijn A-gewogen

Rapport: Resultatentabel
Model: 01 Uitgangssituatie
LAEq totaalresultaten voor toetspunten
Groep: 03. Polslanstraat
Groepsreductie: Nee

Naam									
Toetspunt	Omschrijving	X	Y	Hoogte	Dag	Avond	Nacht	Lden	
3.2.03_A	ZO gevel	93016,65	434023,71	1,50	22	18	7	21	
3.2.02_A	ZO gevel	93009,55	434010,14	1,50	22	18	7	21	

Rapport: Resultatentabel
 Model: 01 Uitgangssituatie
 LAeq totaalresultaten voor toetspunten
 Groep: 04. Spruytstraat
 Groepsreductie: Nee

Naam Toetspunt	Omschrijving	X	Y	Hoogte	Dag	Avond	Nacht	Lden
3.3.01_D	NW gevel	93009,65	434099,86	11,00	33	28	18	32
3.3.01_C	NW gevel	93009,65	434099,86	8,00	32	28	18	31
3.1.17_D	ZW gevel	92951,74	433987,29	11,00	31	27	17	30
3.3.12_D	NO gevel	93016,88	434100,89	11,00	31	27	17	30
3.1.01_D	ZW gevel	92954,13	433985,52	11,00	31	27	17	30
3.3.02_D	NW gevel	93003,71	434088,49	11,00	31	27	17	30
3.1.16_D	NW gevel	92953,48	433992,32	11,00	31	26	17	30
3.3.12_C	NO gevel	93016,88	434100,89	8,00	30	26	16	29
3.1.01_C	ZW gevel	92954,13	433985,52	8,00	30	26	16	29
3.3.02_C	NW gevel	93003,71	434088,49	8,00	30	26	16	29
3.2.10_D	W gevel	93038,67	434091,61	11,00	30	26	16	29
3.1.17_C	ZW gevel	92951,74	433987,29	8,00	30	26	16	29
3.1.02_D	ZW gevel	92961,38	433982,86	11,00	30	26	16	29
3.3.01_B	NW gevel	93009,65	434099,86	5,00	30	25	16	29
3.1.03_D	ZW gevel	92967,69	433980,54	11,00	30	25	16	29
3.2.09_D	NO gevel	93045,16	434090,54	11,00	30	25	15	29
3.1.16_C	NW gevel	92953,48	433992,32	8,00	29	25	15	29
3.1.01_B	ZW gevel	92954,13	433985,52	5,00	29	25	15	28
3.1.17_B	ZW gevel	92951,74	433987,29	5,00	29	25	15	28
3.2.10_C	W gevel	93038,67	434091,61	8,00	29	25	15	28
3.1.02_C	ZW gevel	92961,38	433982,86	8,00	29	25	15	28
3.1.03_A	ZW gevel	92967,69	433980,54	1,50	29	25	15	28
3.1.03_C	ZW gevel	92967,69	433980,54	8,00	29	25	15	28
3.3.12_B	NO gevel	93016,88	434100,89	5,00	29	24	15	28
3.3.02_B	NW gevel	93003,71	434088,49	5,00	29	24	15	28
3.2.09_C	NO gevel	93045,16	434090,54	8,00	29	24	15	28
3.1.04_D	ZW gevel	92974,19	433978,15	11,00	29	24	15	28
3.1.01_A	ZW gevel	92954,13	433985,52	1,50	28	24	14	28
3.1.17_A	ZW gevel	92951,74	433987,29	1,50	28	24	14	28
3.1.05_D	ZW gevel	92979,49	433976,21	11,00	28	24	14	28
3.1.02_B	ZW gevel	92961,38	433982,86	5,00	28	24	14	28
3.1.06_D	ZW gevel	92985,72	433973,92	11,00	28	24	14	27
3.1.03_B	ZW gevel	92967,69	433980,54	5,00	28	24	14	27
3.2.10_B	W gevel	93038,67	434091,61	5,00	28	24	14	27
3.1.04_A	ZW gevel	92974,19	433978,15	1,50	28	24	14	27
3.1.16_B	NW gevel	92953,48	433992,32	5,00	28	24	14	27
3.1.05_A	ZW gevel	92979,49	433976,21	1,50	28	24	14	27
3.3.02_A	NW gevel	93003,71	434088,49	1,50	28	24	14	27
3.1.06_A	ZW gevel	92985,72	433973,92	1,50	28	24	14	27
3.1.02_A	ZW gevel	92961,38	433982,86	1,50	28	24	14	27
3.1.04_C	ZW gevel	92974,19	433978,15	8,00	28	24	14	27
3.2.09_B	NO gevel	93045,16	434090,54	5,00	28	24	14	27
3.1.05_C	ZW gevel	92979,49	433976,21	8,00	28	24	14	27
3.1.06_C	ZW gevel	92985,72	433973,92	8,00	28	23	14	27
3.3.04_D	NW gevel	92993,23	434068,48	11,00	27	23	13	26
3.1.04_B	ZW gevel	92974,19	433978,15	5,00	27	23	13	26
3.3.03_D	NW gevel	92998,00	434077,58	11,00	27	23	13	26
3.1.05_B	ZW gevel	92979,49	433976,21	5,00	27	23	13	26
3.1.06_B	ZW gevel	92985,72	433973,92	5,00	27	23	13	26
3.3.03_C	NW gevel	92998,00	434077,58	8,00	26	22	12	25
3.3.04_C	NW gevel	92993,23	434068,48	8,00	26	22	12	25
3.3.03_B	NW gevel	92998,00	434077,58	5,00	26	21	11	25
3.3.04_B	NW gevel	92993,23	434068,48	5,00	25	21	11	24
3.1.16_A	NW gevel	92953,48	433992,32	1,50	25	21	11	24
3.3.03_A	NW gevel	92998,00	434077,58	1,50	25	21	11	24
3.3.04_A	NW gevel	92993,23	434068,48	1,50	25	20	10	24
3.3.05_D	NW gevel	92989,00	434060,39	11,00	24	20	9	23
3.3.01_A	NW gevel	93009,65	434099,86	1,50	24	20	9	23
3.2.11_D	NW gevel	93037,10	434083,25	11,00	24	20	9	23
3.2.10_A	W gevel	93038,67	434091,61	1,50	24	20	9	23
3.4.04_C	NW gevel	92970,61	434025,27	8,00	23	19	8	22
3.4.06_C	NW gevel	92962,35	434009,74	8,00	23	19	8	22
3.4.05_C	NW gevel	92965,51	434015,68	8,00	23	19	8	22
3.2.09_A	NO gevel	93045,16	434090,54	1,50	23	19	9	22
3.1.10_D	NW gevel	92986,47	433984,78	11,00	23	19	8	22
3.4.03_C	NW gevel	92975,55	434034,56	8,00	23	19	8	22
3.2.12_D	NW gevel	93030,01	434069,65	11,00	23	19	8	22
3.2.16_D	NW gevel	93001,20	434014,33	11,00	23	19	8	22
3.4.02_C	NW gevel	92980,77	434044,37	8,00	23	19	8	22
3.3.06_D	ZW gevel	92988,80	434056,61	11,00	23	18	8	22
3.4.01_C	NW gevel	92985,75	434053,73	8,00	23	18	8	22
3.2.17_D	NW gevel	92993,80	434000,13	11,00	23	18	8	22
3.3.05_C	NW gevel	92989,00	434060,39	8,00	23	18	7	22
3.2.15_D	NW gevel	93008,15	434027,68	11,00	22	18	7	21
3.3.12_A	NO gevel	93016,88	434100,89	1,50	22	18	7	21
3.4.04_B	NW gevel	92970,61	434025,27	5,00	22	18	7	21

Alle getoonde dB-waarden zijn A-gewogen

Rapport: Resultatentabel
 Model: 01 Uitgangssituatie
 LAeq totaalresultaten voor toetspunten
 Groep: 04. Spruytstraat
 Groepsreductie: Nee

Naam Toetspunt	Omschrijving	X	Y	Hoogte	Dag	Avond	Nacht	Lden
3.2.14_D	NW gevel	93015,58	434041,93	11,00	22	18	7	21
3.2.13_D	NW gevel	93022,54	434055,30	11,00	22	18	7	21
3.4.03_B	NW gevel	92975,55	434034,56	5,00	22	18	7	21
3.4.05_B	NW gevel	92965,51	434015,68	5,00	22	18	7	21
3.4.06_B	NW gevel	92962,35	434009,74	5,00	22	18	7	21
3.4.02_B	NW gevel	92980,77	434044,37	5,00	22	17	7	21
3.3.06_C	ZW gevel	92988,80	434056,61	8,00	22	17	7	21
3.1.15_D	NO gevel	92957,49	433996,30	11,00	22	17	6	21
3.2.16_C	NW gevel	93001,20	434014,33	8,00	22	17	6	21
3.4.06_A	NW gevel	92962,35	434009,74	1,50	22	17	6	21
3.1.14_D	NO gevel	92964,79	433991,46	11,00	22	17	6	21
3.4.01_B	NW gevel	92985,75	434053,73	5,00	22	17	6	21
3.4.04_A	NW gevel	92970,61	434025,27	1,50	22	17	6	20
3.1.10_C	NW gevel	92986,47	433984,78	8,00	21	17	6	20
3.4.05_A	NW gevel	92965,51	434015,68	1,50	21	17	6	20
3.2.17_C	NW gevel	92993,80	434000,13	8,00	21	17	6	20
3.2.11_C	NW gevel	93037,10	434083,25	8,00	21	17	6	20
3.2.15_C	NW gevel	93008,15	434027,68	8,00	21	17	6	20
3.3.05_B	NW gevel	92989,00	434060,39	5,00	21	17	6	20
3.4.03_A	NW gevel	92975,55	434034,56	1,50	21	17	6	20
3.2.12_C	NW gevel	93030,01	434069,65	8,00	21	17	6	20
3.2.17_A	NW gevel	92993,80	434000,13	1,50	21	17	6	20
3.2.15_A	NW gevel	93008,15	434027,68	1,50	21	17	6	20
3.4.02_A	NW gevel	92980,77	434044,37	1,50	21	17	6	20
3.1.13_D	NO gevel	92970,72	433989,24	11,00	21	17	6	20
3.2.16_A	NW gevel	93001,20	434014,33	1,50	21	17	6	20
3.4.07_C	ZW gevel	92964,12	434006,63	8,00	21	17	6	20
3.2.13_C	NW gevel	93022,54	434055,30	8,00	21	17	6	20
3.2.16_B	NW gevel	93001,20	434014,33	5,00	21	17	6	20
3.2.15_B	NW gevel	93008,15	434027,68	5,00	21	17	6	20
3.1.12_D	NO gevel	92976,62	433987,04	11,00	21	16	6	20
3.2.14_C	NW gevel	93015,58	434041,93	8,00	21	16	6	20
3.4.01_A	NW gevel	92985,75	434053,73	1,50	21	16	6	20
3.1.10_A	NW gevel	92986,47	433984,78	1,50	21	16	6	20
3.2.17_B	NW gevel	92993,80	434000,13	5,00	21	16	6	20
3.1.11_D	NO gevel	92982,83	433984,71	11,00	21	16	6	20
3.1.15_C	NO gevel	92957,49	433996,30	8,00	21	16	6	20
3.3.06_B	ZW gevel	92988,80	434056,61	5,00	21	16	5	20
3.3.05_A	NW gevel	92989,00	434060,39	1,50	21	16	5	20
3.2.18_D	ZW gevel	92999,36	433994,56	11,00	21	16	5	20
3.1.10_B	NW gevel	92986,47	433984,78	5,00	21	16	5	20
3.1.14_C	NO gevel	92964,79	433991,46	8,00	20	16	5	19
3.3.06_A	ZW gevel	92988,80	434056,61	1,50	20	16	5	19
3.2.14_A	NW gevel	93015,58	434041,93	1,50	20	16	5	19
3.1.11_C	NO gevel	92982,83	433984,71	8,00	20	16	5	19
3.1.13_C	NO gevel	92970,72	433989,24	8,00	20	16	5	19
3.2.11_B	NW gevel	93037,10	434083,25	5,00	20	16	5	19
3.2.14_B	NW gevel	93015,58	434041,93	5,00	20	16	5	19
3.1.15_B	NO gevel	92957,49	433996,30	5,00	20	16	5	19
3.1.11_A	NO gevel	92982,83	433984,71	1,50	20	16	5	19
3.1.12_C	NO gevel	92976,62	433987,04	8,00	20	16	5	19
3.2.13_B	NW gevel	93022,54	434055,30	5,00	20	16	5	19
3.2.12_B	NW gevel	93030,01	434069,65	5,00	20	16	5	19
3.1.12_A	NO gevel	92976,62	433987,04	1,50	20	16	5	19
3.1.15_A	NO gevel	92957,49	433996,30	1,50	20	16	5	19
3.1.13_A	NO gevel	92970,72	433989,24	1,50	20	16	5	19
3.1.11_B	NO gevel	92982,83	433984,71	5,00	20	15	4	19
3.1.09_D	NO gevel	92992,90	433983,01	11,00	20	15	4	19
3.2.13_A	NW gevel	93022,54	434055,30	1,50	20	15	4	19
3.1.13_B	NO gevel	92970,72	433989,24	5,00	20	15	4	19
3.1.12_B	NO gevel	92976,62	433987,04	5,00	20	15	4	19
3.2.12_A	NW gevel	93030,01	434069,65	1,50	20	15	4	18
3.2.11_A	NW gevel	93037,10	434083,25	1,50	19	15	4	18
3.4.07_B	ZW gevel	92964,12	434006,63	5,00	19	15	4	18
3.1.14_B	NO gevel	92964,79	433991,46	5,00	19	15	4	18
3.4.07_A	ZW gevel	92964,12	434006,63	1,50	19	15	4	18
3.1.09_A	NO gevel	92992,90	433983,01	1,50	19	15	4	18
3.1.14_A	NO gevel	92964,79	433991,46	1,50	19	15	4	18
3.2.18_C	ZW gevel	92999,36	433994,56	8,00	19	15	4	18
3.1.09_C	NO gevel	92992,90	433983,01	8,00	19	15	4	18
3.1.09_B	NO gevel	92992,90	433983,01	5,00	19	14	3	18
3.2.18_A	ZW gevel	92999,36	433994,56	1,50	18	14	3	17
3.2.18_B	ZW gevel	92999,36	433994,56	5,00	18	14	3	17
3.4.14_C	NO gevel	92988,29	434055,39	8,00	18	14	3	17
3.4.14_B	NO gevel	92988,29	434055,39	5,00	17	12	1	16
3.3.11_D	ZO gevel	93021,69	434096,14	11,00	17	12	1	16

Alle getoonde dB-waarden zijn A-gewogen

Rapport: Resultatentabel
 Model: 01 Uitgangssituatie
 LAeq totaalresultaten voor toetspunten
 Groep: 04. Spruytstraat
 Groepsreductie: Nee

Naam Toetspunt	Omschrijving	X	Y	Hoogte	Dag	Avond	Nacht	Lden
3.3.07_D	ZO gevel	92997,43	434056,11	11,00	16	12	1	15
3.3.09_D	ZO gevel	93006,10	434072,89	11,00	16	12	1	15
3.4.10_C	ZO gevel	92979,11	434020,86	8,00	16	12	1	15
3.2.07_D	ZO gevel	93045,62	434079,10	11,00	16	11	1	15
3.3.08_D	ZO gevel	93001,76	434064,49	11,00	16	11	1	15
3.4.11_C	ZO gevel	92984,33	434030,68	8,00	16	11	1	15
3.2.02_D	ZO gevel	93009,55	434010,14	11,00	16	11	1	15
3.4.12_C	ZO gevel	92989,53	434040,46	8,00	16	11	0	15
3.3.10_D	ZO gevel	93011,95	434084,21	11,00	16	11	1	15
3.2.01_D	ZO gevel	93002,04	433995,77	11,00	16	11	0	15
3.3.11_C	ZO gevel	93021,69	434096,14	8,00	16	11	0	15
3.3.07_C	ZO gevel	92997,43	434056,11	8,00	16	11	0	15
3.4.13_C	ZO gevel	92994,42	434049,66	8,00	16	11	0	15
3.4.10_A	ZO gevel	92979,11	434020,86	1,50	15	11	0	14
3.4.14_A	NO gevel	92988,29	434055,39	1,50	15	11	0	14
3.4.12_A	ZO gevel	92989,53	434040,46	1,50	15	11	0	14
3.4.13_A	ZO gevel	92994,42	434049,66	1,50	15	11	0	14
3.4.11_A	ZO gevel	92984,33	434030,68	1,50	15	11	0	14
3.3.07_A	ZO gevel	92997,43	434056,11	1,50	15	11	0	14
3.2.05_D	ZO gevel	93031,28	434051,68	11,00	15	11	0	14
3.3.07_B	ZO gevel	92997,43	434056,11	5,00	15	11	0	14
3.3.09_C	ZO gevel	93006,10	434072,89	8,00	15	11	0	14
3.4.10_B	ZO gevel	92979,11	434020,86	5,00	15	11	0	14
3.2.08_D	ZO gevel	93049,43	434086,38	11,00	15	11	0	14
3.3.08_A	ZO gevel	93001,76	434064,49	1,50	15	11	0	14
3.3.08_C	ZO gevel	93001,76	434064,49	8,00	15	11	0	14
3.4.12_B	ZO gevel	92989,53	434040,46	5,00	15	11	0	14
3.3.09_A	ZO gevel	93006,10	434072,89	1,50	15	11	0	14
3.4.13_B	ZO gevel	92994,42	434049,66	5,00	15	11	0	14
3.4.11_B	ZO gevel	92984,33	434030,68	5,00	15	11	0	14
3.2.03_D	ZO gevel	93016,65	434023,71	11,00	15	11	0	14
3.4.09_C	ZO gevel	92973,95	434011,17	8,00	15	11	0	14
3.2.04_D	ZO gevel	93023,80	434037,38	11,00	15	11	0	14
3.3.11_A	ZO gevel	93021,69	434096,14	1,50	15	11	0	14
3.3.08_B	ZO gevel	93001,76	434064,49	5,00	15	11	0	14
3.2.06_D	ZO gevel	93038,35	434065,19	11,00	15	11	0	14
3.3.09_B	ZO gevel	93006,10	434072,89	5,00	15	11	0	14
3.3.11_B	ZO gevel	93021,69	434096,14	5,00	15	11	0	14
3.3.10_C	ZO gevel	93011,95	434084,21	8,00	15	11	0	14
3.4.09_A	ZO gevel	92973,95	434011,17	1,50	15	10	0	14
3.1.08_D	ZO gevel	92992,36	433977,45	11,00	15	10	0	14
3.3.10_A	ZO gevel	93011,95	434084,21	1,50	15	10	0	14
3.2.02_C	ZO gevel	93009,55	434010,14	8,00	15	10	0	14
3.4.09_B	ZO gevel	92973,95	434011,17	5,00	15	10	-1	14
3.2.05_C	ZO gevel	93031,28	434051,68	8,00	15	10	-1	14
3.2.01_C	ZO gevel	93002,04	433995,77	8,00	15	10	-1	14
3.3.10_B	ZO gevel	93011,95	434084,21	5,00	14	10	-1	14
3.2.07_C	ZO gevel	93045,62	434079,10	8,00	14	10	-1	13
3.2.04_C	ZO gevel	93023,80	434037,38	8,00	14	10	-1	13
3.2.03_C	ZO gevel	93016,65	434023,71	8,00	14	10	-1	13
3.2.01_A	ZO gevel	93002,04	433995,77	1,50	14	10	-1	13
3.2.06_C	ZO gevel	93038,35	434065,19	8,00	14	10	-1	13
3.2.02_A	ZO gevel	93009,55	434010,14	1,50	14	10	-1	13
3.2.02_B	ZO gevel	93009,55	434010,14	5,00	14	10	-1	13
3.2.04_A	ZO gevel	93023,80	434037,38	1,50	14	10	-1	13
3.2.03_A	ZO gevel	93016,65	434023,71	1,50	14	10	-1	13
3.2.04_B	ZO gevel	93023,80	434037,38	5,00	14	10	-1	13
3.2.08_C	ZO gevel	93049,43	434086,38	8,00	14	10	-1	13
3.2.01_B	ZO gevel	93002,04	433995,77	5,00	14	10	-1	13
3.2.03_B	ZO gevel	93016,65	434023,71	5,00	14	10	-1	13
3.2.05_A	ZO gevel	93031,28	434051,68	1,50	14	10	-1	13
3.2.05_B	ZO gevel	93031,28	434051,68	5,00	14	10	-1	13
3.2.06_A	ZO gevel	93038,35	434065,19	1,50	14	9	-1	13
3.2.07_A	ZO gevel	93045,62	434079,10	1,50	14	9	-1	13
3.2.07_B	ZO gevel	93045,62	434079,10	5,00	14	9	-2	13
3.2.06_B	ZO gevel	93038,35	434065,19	5,00	13	9	-2	13
3.2.08_A	ZO gevel	93049,43	434086,38	1,50	13	9	-2	12
3.4.08_C	ZO gevel	92971,00	434005,63	8,00	13	9	-2	12
3.4.08_A	ZO gevel	92971,00	434005,63	1,50	13	9	-2	12
3.2.08_B	ZO gevel	93049,43	434086,38	5,00	13	9	-2	12
3.4.08_B	ZO gevel	92971,00	434005,63	5,00	13	9	-2	12
3.1.08_C	ZO gevel	92992,36	433977,45	8,00	13	9	-2	12
3.1.08_A	ZO gevel	92992,36	433977,45	1,50	12	8	-3	11
3.1.07_A	Z gevel	92989,24	433973,52	1,50	12	7	-3	11
3.1.08_B	ZO gevel	92992,36	433977,45	5,00	12	7	-3	11
3.1.07_D	Z gevel	92989,24	433973,52	11,00	12	7	-4	11

Alle getoonde dB-waarden zijn A-gewogen

Rapport: Resultatentabel
Model: 01 Uitgangssituatie
LAEq totaalresultaten voor toetspunten
Groep: 04. Spruytstraat
Groepsreductie: Nee

Naam								
Toetspunt	Omschrijving	X	Y	Hoogte	Dag	Avond	Nacht	Lden
3.1.07_B	Z gevel	92989,24	433973,52	5,00	11	7	-4	10
3.1.07_C	Z gevel	92989,24	433973,52	8,00	11	7	-4	10

Rapport: Resultatentabel
Model: 01 Uitgangssituatie
LAEq totaalresultaten voor toetspunten
Groep: 06. Mijntstraat
Groepsreductie: Nee

Naam Toetspunt	Omschrijving	X	Y	Hoogte	Dag	Avond	Nacht	Lden
3.3.02_D	NW gevel	93003,71	434088,49	11,00	40	36	26	39
3.3.02_C	NW gevel	93003,71	434088,49	8,00	40	36	26	39
3.3.03_D	NW gevel	92998,00	434077,58	11,00	40	36	26	39
3.3.03_C	NW gevel	92998,00	434077,58	8,00	40	35	26	39
3.3.01_D	NW gevel	93009,65	434099,86	11,00	39	35	25	38
3.3.03_B	NW gevel	92998,00	434077,58	5,00	39	35	25	38
3.3.02_B	NW gevel	93003,71	434088,49	5,00	39	35	25	38
3.3.01_C	NW gevel	93009,65	434099,86	8,00	39	34	25	38
3.3.02_A	NW gevel	93003,71	434088,49	1,50	39	34	25	38
3.3.03_A	NW gevel	92998,00	434077,58	1,50	38	33	24	37
3.3.01_B	NW gevel	93009,65	434099,86	5,00	36	32	22	35
3.3.04_D	NW gevel	92993,23	434068,48	11,00	33	29	19	32
3.3.04_C	NW gevel	92993,23	434068,48	8,00	31	27	17	30
3.2.09_D	NO gevel	93045,16	434090,54	11,00	31	26	17	30
3.3.04_B	NW gevel	92993,23	434068,48	5,00	30	26	16	30
3.3.04_A	NW gevel	92993,23	434068,48	1,50	29	25	15	28
3.2.09_C	NO gevel	93045,16	434090,54	8,00	29	25	15	28
3.3.01_A	NW gevel	93009,65	434099,86	1,50	29	25	15	28
3.2.10_D	W gevel	93038,67	434091,61	11,00	29	25	15	28
3.3.05_D	NW gevel	92989,00	434060,39	11,00	28	24	13	27
3.2.10_C	W gevel	93038,67	434091,61	8,00	27	22	13	26
3.2.09_B	NO gevel	93045,16	434090,54	5,00	26	22	12	25
3.4.14_C	NO gevel	92988,29	434055,39	8,00	26	21	10	25
3.2.11_D	NW gevel	93037,10	434083,25	11,00	25	21	10	24
3.3.05_C	NW gevel	92989,00	434060,39	8,00	25	21	10	24
3.2.13_D	NW gevel	93022,54	434055,30	11,00	25	20	10	24
3.2.12_D	NW gevel	93030,01	434069,65	11,00	25	20	9	24
3.1.15_D	NO gevel	92957,49	433996,30	11,00	24	20	9	23
3.4.04_C	NW gevel	92970,61	434025,27	8,00	24	20	9	23
3.4.01_C	NW gevel	92985,75	434053,73	8,00	24	20	9	23
3.2.14_D	NW gevel	93015,58	434041,93	11,00	24	19	9	23
3.4.03_C	NW gevel	92975,55	434034,56	8,00	23	19	8	22
3.1.16_D	NW gevel	92953,48	433992,32	11,00	23	19	8	22
3.2.10_B	W gevel	93038,67	434091,61	5,00	23	19	9	22
3.4.02_C	NW gevel	92980,77	434044,37	8,00	23	19	8	22
3.4.05_C	NW gevel	92965,51	434015,68	8,00	23	19	8	22
3.4.14_B	NO gevel	92988,29	434055,39	5,00	23	19	8	22
3.2.17_D	NW gevel	92993,80	434000,13	11,00	23	19	8	22
3.1.11_D	NO gevel	92982,83	433984,71	11,00	23	19	8	22
3.3.11_D	ZO gevel	93021,69	434096,14	11,00	23	19	8	22
3.3.09_D	ZO gevel	93006,10	434072,89	11,00	23	19	8	22
3.3.08_D	ZO gevel	93001,76	434064,49	11,00	23	19	8	22
3.3.10_D	ZO gevel	93011,95	434084,21	11,00	23	19	8	22
3.1.14_D	NO gevel	92964,79	433991,46	11,00	23	18	7	22
3.1.15_C	NO gevel	92957,49	433996,30	8,00	23	18	7	22
3.2.15_D	NW gevel	93008,15	434027,68	11,00	23	18	7	22
3.4.06_C	NW gevel	92962,35	434009,74	8,00	23	18	7	22
3.1.12_D	NO gevel	92976,62	433987,04	11,00	22	18	7	21
3.4.04_B	NW gevel	92970,61	434025,27	5,00	22	18	7	21
3.2.13_C	NW gevel	93022,54	434055,30	8,00	22	18	7	21
3.1.09_D	NO gevel	92992,90	433983,01	11,00	22	18	7	21
3.3.05_B	NW gevel	92989,00	434060,39	5,00	22	18	7	21
3.1.13_D	NO gevel	92970,72	433989,24	11,00	22	18	7	21
3.2.16_D	NW gevel	93001,20	434014,33	11,00	22	18	7	21
3.1.10_D	NW gevel	92986,47	433984,78	11,00	22	18	7	21
3.1.11_C	NO gevel	92982,83	433984,71	8,00	22	18	7	21
3.2.17_C	NW gevel	92993,80	434000,13	8,00	22	18	7	21
3.3.12_D	NO gevel	93016,88	434100,89	11,00	22	17	8	21
3.1.16_C	NW gevel	92953,48	433992,32	8,00	22	17	6	21
3.1.17_D	ZW gevel	92951,74	433987,29	11,00	22	17	6	21
3.4.05_B	NW gevel	92965,51	434015,68	5,00	22	17	6	21
3.4.01_B	NW gevel	92985,75	434053,73	5,00	22	17	6	21
3.3.07_D	ZO gevel	92997,43	434056,11	11,00	22	17	6	21
3.4.03_B	NW gevel	92975,55	434034,56	5,00	22	17	6	21
3.1.14_C	NO gevel	92964,79	433991,46	8,00	22	17	6	21
3.2.11_C	NW gevel	93037,10	434083,25	8,00	21	17	6	20
3.1.15_B	NO gevel	92957,49	433996,30	5,00	21	17	6	20
3.2.14_C	NW gevel	93015,58	434041,93	8,00	21	17	6	20
3.1.12_C	NO gevel	92976,62	433987,04	8,00	21	17	6	20
3.2.09_A	NO gevel	93045,16	434090,54	1,50	21	17	7	20
3.2.06_D	ZO gevel	93038,35	434065,19	11,00	21	17	6	20
3.4.02_B	NW gevel	92980,77	434044,37	5,00	21	17	6	20
3.2.07_D	ZO gevel	93045,62	434079,10	11,00	21	17	6	20
3.1.09_C	NO gevel	92992,90	433983,01	8,00	21	17	6	20
3.2.05_D	ZO gevel	93031,28	434051,68	11,00	21	17	6	20
3.3.12_C	NO gevel	93016,88	434100,89	8,00	21	17	7	20

Alle getoonde dB-waarden zijn A-gewogen

Rapport: Resultatentabel
 Model: 01 Uitgangssituatie
 LAeq totaalresultaten voor toetspunten
 Groep: 06. Mijntstraat
 Groepsreductie: Nee

Naam Toetspunt	Omschrijving	X	Y	Hoogte	Dag	Avond	Nacht	Lden
3.4.06_B	NW gevel	92962,35	434009,74	5,00	21	17	6	20
3.2.08_D	ZO gevel	93049,43	434086,38	11,00	21	17	6	20
3.1.13_C	NO gevel	92970,72	433989,24	8,00	21	17	6	20
3.2.17_B	NW gevel	92993,80	434000,13	5,00	21	17	6	20
3.2.12_C	NW gevel	93030,01	434069,65	8,00	21	17	6	20
3.1.11_B	NO gevel	92982,83	433984,71	5,00	21	17	6	20
3.3.11_C	ZO gevel	93021,69	434096,14	8,00	21	16	5	20
3.3.09_C	ZO gevel	93006,10	434072,89	8,00	21	16	5	20
3.3.08_C	ZO gevel	93001,76	434064,49	8,00	21	16	5	20
3.2.15_C	NW gevel	93008,15	434027,68	8,00	21	16	5	20
3.3.10_C	ZO gevel	93011,95	434084,21	8,00	21	16	5	20
3.1.10_C	NW gevel	92986,47	433984,78	8,00	21	16	5	20
3.4.14_A	NO gevel	92988,29	434055,39	1,50	21	16	5	20
3.1.09_B	NO gevel	92992,90	433983,01	5,00	21	16	5	20
3.1.14_B	NO gevel	92964,79	433991,46	5,00	21	16	5	20
3.2.16_C	NW gevel	93001,20	434014,33	8,00	21	16	5	20
3.1.11_A	NO gevel	92982,83	433984,71	1,50	21	16	5	19
3.1.12_B	NO gevel	92976,62	433987,04	5,00	20	16	5	19
3.1.09_A	NO gevel	92992,90	433983,01	1,50	20	16	5	19
3.2.17_A	NW gevel	92993,80	434000,13	1,50	20	16	5	19
3.1.17_C	ZW gevel	92951,74	433987,29	8,00	20	16	5	19
3.1.13_B	NO gevel	92970,72	433989,24	5,00	20	16	5	19
3.1.15_A	NO gevel	92957,49	433996,30	1,50	20	16	5	19
3.1.14_A	NO gevel	92964,79	433991,46	1,50	20	16	5	19
3.4.04_A	NW gevel	92970,61	434025,27	1,50	20	16	5	19
3.1.16_B	NW gevel	92953,48	433992,32	5,00	20	16	5	19
3.3.07_C	ZO gevel	92997,43	434056,11	8,00	20	16	5	19
3.4.05_A	NW gevel	92965,51	434015,68	1,50	20	16	5	19
3.1.13_A	NO gevel	92970,72	433989,24	1,50	20	16	5	19
3.1.10_B	NW gevel	92986,47	433984,78	5,00	20	15	4	19
3.2.10_A	W gevel	93038,67	434091,61	1,50	20	15	5	19
3.1.12_A	NO gevel	92976,62	433987,04	1,50	20	15	4	19
3.1.10_A	NW gevel	92986,47	433984,78	1,50	20	15	4	19
3.4.13_C	ZO gevel	92994,42	434049,66	8,00	20	15	4	19
3.2.04_D	ZO gevel	93023,80	434037,38	11,00	20	15	4	18
3.4.06_A	NW gevel	92962,35	434009,74	1,50	19	15	4	18
3.2.12_B	NW gevel	93030,01	434069,65	5,00	19	15	4	18
3.4.03_A	NW gevel	92975,55	434034,56	1,50	19	15	4	18
3.2.16_B	NW gevel	93001,20	434014,33	5,00	19	15	4	18
3.3.12_B	NO gevel	93016,88	434100,89	5,00	19	15	5	18
3.2.15_B	NW gevel	93008,15	434027,68	5,00	19	15	4	18
3.4.01_A	NW gevel	92985,75	434053,73	1,50	19	15	4	18
3.2.06_C	ZO gevel	93038,35	434065,19	8,00	19	15	4	18
3.2.05_C	ZO gevel	93031,28	434051,68	8,00	19	15	4	18
3.4.02_A	NW gevel	92980,77	434044,37	1,50	19	15	4	18
3.2.07_C	ZO gevel	93045,62	434079,10	8,00	19	15	4	18
3.3.05_A	NW gevel	92989,00	434060,39	1,50	19	15	4	18
3.2.13_B	NW gevel	93022,54	434055,30	5,00	19	15	4	18
3.2.08_C	ZO gevel	93049,43	434086,38	8,00	19	15	4	18
3.1.16_A	NW gevel	92953,48	433992,32	1,50	19	15	4	18
3.1.17_B	ZW gevel	92951,74	433987,29	5,00	19	15	3	18
3.2.16_A	NW gevel	93001,20	434014,33	1,50	19	14	3	18
3.2.14_B	NW gevel	93015,58	434041,93	5,00	19	14	3	18
3.2.11_B	NW gevel	93037,10	434083,25	5,00	18	14	3	17
3.2.04_C	ZO gevel	93023,80	434037,38	8,00	18	14	3	17
3.4.12_C	ZO gevel	92989,53	434040,46	8,00	18	14	3	17
3.3.09_B	ZO gevel	93006,10	434072,89	5,00	18	14	3	17
3.3.08_B	ZO gevel	93001,76	434064,49	5,00	18	14	3	17
3.2.15_A	NW gevel	93008,15	434027,68	1,50	18	14	3	17
3.3.10_B	ZO gevel	93011,95	434084,21	5,00	18	14	3	17
3.4.11_C	ZO gevel	92984,33	434030,68	8,00	18	14	3	17
3.3.07_B	ZO gevel	92997,43	434056,11	5,00	18	14	2	17
3.3.11_B	ZO gevel	93021,69	434096,14	5,00	18	13	2	17
3.4.13_B	ZO gevel	92994,42	434049,66	5,00	18	13	2	17
3.1.17_A	ZW gevel	92951,74	433987,29	1,50	18	13	2	17
3.2.03_D	ZO gevel	93016,65	434023,71	11,00	17	13	2	16
3.1.07_D	Z gevel	92989,24	433973,52	11,00	17	13	2	16
3.2.12_A	NW gevel	93030,01	434069,65	1,50	17	13	2	16
3.4.12_B	ZO gevel	92989,53	434040,46	5,00	17	13	2	16
3.2.13_A	NW gevel	93022,54	434055,30	1,50	17	13	2	16
3.4.11_B	ZO gevel	92984,33	434030,68	5,00	17	13	2	16
3.4.10_C	ZO gevel	92979,11	434020,86	8,00	17	12	1	16
3.1.07_C	Z gevel	92989,24	433973,52	8,00	17	12	1	16
3.2.14_A	NW gevel	93015,58	434041,93	1,50	17	12	2	16
3.2.11_A	NW gevel	93037,10	434083,25	1,50	16	12	1	16
3.2.02_D	ZO gevel	93009,55	434010,14	11,00	16	12	1	15

Alle getoonde dB-waarden zijn A-gewogen

Rapport: Resultatentabel
Model: 01 Uitgangssituatie
LAEq totaalresultaten voor toetspunten
Groep: 06. Mijkintstraat
Groepsreductie: Nee

Naam Toetspunt	Omschrijving	X	Y	Hoogte	Dag	Avond	Nacht	Lden
3.4.09_C	ZO gevel	92973,95	434011,17	8,00	16	12	1	15
3.3.09_A	ZO gevel	93006,10	434072,89	1,50	16	12	1	15
3.2.03_C	ZO gevel	93016,65	434023,71	8,00	16	12	1	15
3.3.10_A	ZO gevel	93011,95	434084,21	1,50	16	12	1	15
3.2.01_D	ZO gevel	93002,04	433995,77	11,00	16	12	1	15
3.1.07_B	Z gevel	92989,24	433973,52	5,00	16	12	1	15
3.3.11_A	ZO gevel	93021,69	434096,14	1,50	16	12	1	15
3.3.08_A	ZO gevel	93001,76	434064,49	1,50	16	12	1	15
3.1.07_A	Z gevel	92989,24	433973,52	1,50	16	12	1	15
3.3.07_A	ZO gevel	92997,43	434056,11	1,50	16	12	1	15
3.4.08_C	ZO gevel	92971,00	434005,63	8,00	16	12	1	15
3.4.10_B	ZO gevel	92979,11	434020,86	5,00	16	12	1	15
3.4.13_A	ZO gevel	92994,42	434049,66	1,50	16	12	1	15
3.4.09_B	ZO gevel	92973,95	434011,17	5,00	16	12	1	15
3.4.11_A	ZO gevel	92984,33	434030,68	1,50	16	12	1	15
3.4.12_A	ZO gevel	92989,53	434040,46	1,50	16	12	1	15
3.2.05_B	ZO gevel	93031,28	434051,68	5,00	16	12	0	15
3.2.06_B	ZO gevel	93038,35	434065,19	5,00	16	11	0	15
3.2.04_B	ZO gevel	93023,80	434037,38	5,00	16	11	0	15
3.2.07_B	ZO gevel	93045,62	434079,10	5,00	16	11	0	15
3.2.08_B	ZO gevel	93049,43	434086,38	5,00	16	11	0	15
3.2.18_D	ZW gevel	92999,36	433994,56	11,00	16	11	0	15
3.4.08_B	ZO gevel	92971,00	434005,63	5,00	16	11	0	15
3.4.10_A	ZO gevel	92979,11	434020,86	1,50	16	11	0	15
3.2.01_C	ZO gevel	93002,04	433995,77	8,00	16	11	0	15
3.2.02_C	ZO gevel	93009,55	434010,14	8,00	16	11	0	15
3.4.09_A	ZO gevel	92973,95	434011,17	1,50	16	11	0	15
3.4.08_A	ZO gevel	92971,00	434005,63	1,50	15	11	0	14
3.2.03_B	ZO gevel	93016,65	434023,71	5,00	15	11	0	14
3.2.02_B	ZO gevel	93009,55	434010,14	5,00	15	11	0	14
3.1.08_D	ZO gevel	92992,36	433977,45	11,00	15	11	0	14
3.2.18_C	ZW gevel	92999,36	433994,56	8,00	15	11	0	14
3.3.12_A	NO gevel	93016,88	434100,89	1,50	15	10	0	14
3.2.01_B	ZO gevel	93002,04	433995,77	5,00	15	10	-1	14
3.1.05_D	ZW gevel	92979,49	433976,21	11,00	14	10	-1	13
3.1.08_C	ZO gevel	92992,36	433977,45	8,00	14	10	-1	13
3.1.04_D	ZW gevel	92974,19	433978,15	11,00	14	10	-1	13
3.2.06_A	ZO gevel	93038,35	434065,19	1,50	14	10	-1	13
3.2.05_A	ZO gevel	93031,28	434051,68	1,50	14	10	-1	13
3.2.18_B	ZW gevel	92999,36	433994,56	5,00	14	10	-1	13
3.2.07_A	ZO gevel	93045,62	434079,10	1,50	14	10	-1	13
3.2.08_A	ZO gevel	93049,43	434086,38	1,50	14	10	-1	13
3.2.04_A	ZO gevel	93023,80	434037,38	1,50	14	10	-1	13
3.2.18_A	ZW gevel	92999,36	433994,56	1,50	14	10	-1	13
3.2.03_A	ZO gevel	93016,65	434023,71	1,50	14	10	-1	13
3.2.02_A	ZO gevel	93009,55	434010,14	1,50	14	10	-1	13
3.1.08_B	ZO gevel	92992,36	433977,45	5,00	14	10	-1	13
3.2.01_A	ZO gevel	93002,04	433995,77	1,50	14	9	-2	13
3.1.06_D	ZW gevel	92985,72	433973,92	11,00	14	9	-2	13
3.1.05_C	ZW gevel	92979,49	433976,21	8,00	14	9	-2	13
3.1.03_D	ZW gevel	92967,69	433980,54	11,00	14	9	-2	12
3.1.04_C	ZW gevel	92974,19	433978,15	8,00	14	9	-2	12
3.1.08_A	ZO gevel	92992,36	433977,45	1,50	14	9	-2	12
3.1.05_B	ZW gevel	92979,49	433976,21	5,00	13	9	-2	12
3.1.05_A	ZW gevel	92979,49	433976,21	1,50	13	9	-2	12
3.1.06_C	ZW gevel	92985,72	433973,92	8,00	13	9	-2	12
3.1.04_B	ZW gevel	92974,19	433978,15	5,00	13	9	-2	12
3.1.04_A	ZW gevel	92974,19	433978,15	1,50	13	8	-2	12
3.1.06_A	ZW gevel	92985,72	433973,92	1,50	13	8	-3	12
3.1.03_C	ZW gevel	92967,69	433980,54	8,00	13	8	-3	12
3.1.06_B	ZW gevel	92985,72	433973,92	5,00	13	8	-3	12
3.1.03_A	ZW gevel	92967,69	433980,54	1,50	12	8	-3	11
3.1.02_D	ZW gevel	92961,38	433982,86	11,00	12	8	-3	11
3.1.03_B	ZW gevel	92967,69	433980,54	5,00	12	8	-3	11
3.1.02_C	ZW gevel	92961,38	433982,86	8,00	11	7	-4	10
3.3.06_D	ZW gevel	92988,80	434056,61	11,00	11	6	-5	10
3.1.02_A	ZW gevel	92961,38	433982,86	1,50	10	6	-5	9
3.1.02_B	ZW gevel	92961,38	433982,86	5,00	10	6	-5	9
3.4.07_A	ZW gevel	92964,12	434006,63	1,50	10	6	-5	9
3.3.06_C	ZW gevel	92988,80	434056,61	8,00	10	6	-5	9
3.3.06_B	ZW gevel	92988,80	434056,61	5,00	9	5	-6	8
3.4.07_C	ZW gevel	92964,12	434006,63	8,00	8	4	-7	7
3.3.06_A	ZW gevel	92988,80	434056,61	1,50	8	4	-7	7
3.4.07_B	ZW gevel	92964,12	434006,63	5,00	8	4	-7	7
3.1.01_A	ZW gevel	92954,13	433985,52	1,50	0	-4	-15	-1
3.1.01_B	ZW gevel	92954,13	433985,52	5,00	-1	-5	-16	-1

Alle getoonde dB-waarden zijn A-gewogen

Rapport: Resultatentabel
Model: 01 Uitgangssituatie
LAEq totaalresultaten voor toetspunten
Groep: 06. Mijntstraat
Groepsreductie: Nee

Naam								
Toetspunt	Omschrijving	X	Y	Hoogte	Dag	Avond	Nacht	Lden
3.1.01_D	ZW gevel	92954,13	433985,52	11,00	-1	-5	-16	-2
3.1.01_C	ZW gevel	92954,13	433985,52	8,00	-1	-5	-16	-2

Rapport: Resultatentabel
 Model: 01 Uitgangssituatie
 LAeq totaalresultaten voor toetspunten
 Groep: 05. Wuysterstraat
 Groepsreductie: Nee

Naam Toetspunt	Omschrijving	X	Y	Hoogte	Dag	Avond	Nacht	Lden
3.1.17_D	ZW gevel	92951,74	433987,29	11,00	37	33	23	36
3.1.17_C	ZW gevel	92951,74	433987,29	8,00	37	32	23	36
3.1.16_D	NW gevel	92953,48	433992,32	11,00	36	32	22	35
3.1.17_B	ZW gevel	92951,74	433987,29	5,00	36	31	22	35
3.1.01_C	ZW gevel	92954,13	433985,52	8,00	36	31	22	35
3.1.01_D	ZW gevel	92954,13	433985,52	11,00	36	31	22	35
3.1.16_C	NW gevel	92953,48	433992,32	8,00	35	31	21	35
3.3.03_B	NW gevel	92998,00	434077,58	5,00	35	31	21	34
3.3.03_D	NW gevel	92998,00	434077,58	11,00	35	31	21	34
3.3.02_D	NW gevel	93003,71	434088,49	11,00	35	31	21	34
3.3.03_C	NW gevel	92998,00	434077,58	8,00	35	31	21	34
3.3.01_D	NW gevel	93009,65	434099,86	11,00	35	31	21	34
3.3.02_C	NW gevel	93003,71	434088,49	8,00	35	31	21	34
3.1.01_B	ZW gevel	92954,13	433985,52	5,00	35	31	21	34
3.3.01_C	NW gevel	93009,65	434099,86	8,00	35	31	21	34
3.3.02_B	NW gevel	93003,71	434088,49	5,00	35	30	21	34
3.1.02_C	ZW gevel	92961,38	433982,86	8,00	34	30	21	34
3.1.02_D	ZW gevel	92961,38	433982,86	11,00	34	30	20	34
3.1.17_A	ZW gevel	92951,74	433987,29	1,50	34	30	20	33
3.1.03_D	ZW gevel	92967,69	433980,54	11,00	34	30	20	33
3.1.03_C	ZW gevel	92967,69	433980,54	8,00	34	30	20	33
3.1.16_B	NW gevel	92953,48	433992,32	5,00	34	29	20	33
3.1.02_B	ZW gevel	92961,38	433982,86	5,00	34	29	20	33
3.1.01_A	ZW gevel	92954,13	433985,52	1,50	33	29	19	32
3.3.03_A	NW gevel	92998,00	434077,58	1,50	33	29	19	32
3.3.02_A	NW gevel	93003,71	434088,49	1,50	33	29	19	32
3.1.03_B	ZW gevel	92967,69	433980,54	5,00	33	28	19	32
3.3.01_B	NW gevel	93009,65	434099,86	5,00	32	28	18	31
3.1.02_A	ZW gevel	92961,38	433982,86	1,50	32	28	18	31
3.1.04_D	ZW gevel	92974,19	433978,15	11,00	31	27	17	31
3.1.04_C	ZW gevel	92974,19	433978,15	8,00	31	27	17	31
3.3.04_B	NW gevel	92993,23	434068,48	5,00	31	27	17	31
3.1.03_A	ZW gevel	92967,69	433980,54	1,50	31	27	17	30
3.1.16_A	NW gevel	92953,48	433992,32	1,50	31	26	17	30
3.1.05_D	ZW gevel	92979,49	433976,21	11,00	30	26	16	29
3.1.04_B	ZW gevel	92974,19	433978,15	5,00	30	26	16	29
3.1.05_C	ZW gevel	92979,49	433976,21	8,00	30	26	16	29
3.3.04_A	NW gevel	92993,23	434068,48	1,50	30	26	16	29
3.4.07_C	ZW gevel	92964,12	434006,63	8,00	30	26	16	29
3.1.06_D	ZW gevel	92985,72	433973,92	11,00	30	26	16	29
3.1.06_C	ZW gevel	92985,72	433973,92	8,00	29	25	15	28
3.1.04_A	ZW gevel	92974,19	433978,15	1,50	29	25	15	28
3.1.05_B	ZW gevel	92979,49	433976,21	5,00	29	25	15	28
3.2.10_D	W gevel	93038,67	434091,61	11,00	29	24	15	28
3.3.05_B	NW gevel	92989,00	434060,39	5,00	29	24	14	28
3.2.16_D	NW gevel	93001,20	434014,33	11,00	28	24	14	28
3.1.06_B	ZW gevel	92985,72	433973,92	5,00	28	24	14	27
3.1.05_A	ZW gevel	92979,49	433976,21	1,50	28	23	14	27
3.3.01_A	NW gevel	93009,65	434099,86	1,50	28	23	13	27
3.3.04_D	NW gevel	92993,23	434068,48	11,00	28	23	12	27
3.3.05_A	NW gevel	92989,00	434060,39	1,50	27	23	13	27
3.4.06_C	NW gevel	92962,35	434009,74	8,00	27	23	12	26
3.1.06_A	ZW gevel	92985,72	433973,92	1,50	27	23	13	26
3.4.07_B	ZW gevel	92964,12	434006,63	5,00	27	23	13	26
3.3.05_D	NW gevel	92989,00	434060,39	11,00	27	23	12	26
3.4.05_C	NW gevel	92965,51	434015,68	8,00	27	23	12	26
3.2.10_C	W gevel	93038,67	434091,61	8,00	27	23	13	26
3.2.09_D	NO gevel	93045,16	434090,54	11,00	27	23	13	26
3.4.04_C	NW gevel	92970,61	434025,27	8,00	27	23	12	26
3.2.16_C	NW gevel	93001,20	434014,33	8,00	27	22	12	26
3.4.03_C	NW gevel	92975,55	434034,56	8,00	27	22	12	26
3.3.06_D	ZW gevel	92988,80	434056,61	11,00	27	22	12	26
3.4.02_C	NW gevel	92980,77	434044,37	8,00	26	22	11	25
3.4.01_C	NW gevel	92985,75	434053,73	8,00	26	22	11	25
3.3.04_C	NW gevel	92993,23	434068,48	8,00	26	22	11	25
3.3.05_C	NW gevel	92989,00	434060,39	8,00	26	22	11	25
3.1.10_D	NW gevel	92986,47	433984,78	11,00	26	22	11	25
3.4.06_B	NW gevel	92962,35	434009,74	5,00	26	22	11	25
3.2.16_B	NW gevel	93001,20	434014,33	5,00	26	21	11	25
3.4.05_B	NW gevel	92965,51	434015,68	5,00	26	21	11	25
3.4.04_B	NW gevel	92970,61	434025,27	5,00	26	21	11	25
3.4.03_B	NW gevel	92975,55	434034,56	5,00	26	21	10	25
3.1.15_D	NO gevel	92957,49	433996,30	11,00	26	21	10	25
3.3.06_C	ZW gevel	92988,80	434056,61	8,00	26	21	10	25
3.2.17_D	NW gevel	92993,80	434000,13	11,00	25	21	10	24
3.2.09_C	NO gevel	93045,16	434090,54	8,00	25	21	11	24

Alle getoonde dB-waarden zijn A-gewogen

Rapport: Resultatentabel
 Model: 01 Uitgangssituatie
 LAeq totaalresultaten voor toetspunten
 Groep: 05. Wuysterstraat
 Groepsreductie: Nee

Naam Toetspunt	Omschrijving	X	Y	Hoogte	Dag	Avond	Nacht	Lden
3.4.02_B	NW gevel	92980,77	434044,37	5,00	25	21	10	24
3.2.15_D	NW gevel	93008,15	434027,68	11,00	25	21	10	24
3.1.14_D	NO gevel	92964,79	433991,46	11,00	25	21	10	24
3.2.16_A	NW gevel	93001,20	434014,33	1,50	25	21	10	24
3.4.01_B	NW gevel	92985,75	434053,73	5,00	25	21	10	24
3.1.12_D	NO gevel	92976,62	433987,04	11,00	25	20	10	24
3.1.15_C	NO gevel	92957,49	433996,30	8,00	25	20	10	24
3.1.13_D	NO gevel	92970,72	433989,24	11,00	25	20	9	24
3.2.14_D	NW gevel	93015,58	434041,93	11,00	25	20	9	24
3.1.11_D	NO gevel	92982,83	433984,71	11,00	24	20	9	23
3.1.10_C	NW gevel	92986,47	433984,78	8,00	24	20	9	23
3.2.13_D	NW gevel	93022,54	434055,30	11,00	24	20	9	23
3.2.17_C	NW gevel	92993,80	434000,13	8,00	24	20	9	23
3.2.15_C	NW gevel	93008,15	434027,68	8,00	24	20	9	23
3.2.10_B	W gevel	93038,67	434091,61	5,00	24	20	9	23
3.4.03_A	NW gevel	92975,55	434034,56	1,50	24	20	9	23
3.4.05_A	NW gevel	92965,51	434015,68	1,50	24	20	9	23
3.3.06_B	ZW gevel	92988,80	434056,61	5,00	24	20	9	23
3.4.04_A	NW gevel	92970,61	434025,27	1,50	24	20	9	23
3.4.06_A	NW gevel	92962,35	434009,74	1,50	24	20	9	23
3.2.12_D	NW gevel	93030,01	434069,65	11,00	24	20	9	23
3.2.11_D	NW gevel	93037,10	434083,25	11,00	24	19	9	23
3.4.02_A	NW gevel	92980,77	434044,37	1,50	24	19	9	23
3.4.01_A	NW gevel	92985,75	434053,73	1,50	24	19	9	23
3.1.14_C	NO gevel	92964,79	433991,46	8,00	24	19	9	23
3.1.12_C	NO gevel	92976,62	433987,04	8,00	24	19	9	23
3.1.13_C	NO gevel	92970,72	433989,24	8,00	24	19	9	23
3.2.14_C	NW gevel	93015,58	434041,93	8,00	24	19	8	23
3.2.18_D	ZW gevel	92999,36	433994,56	11,00	24	19	8	23
3.1.11_C	NO gevel	92982,83	433984,71	8,00	23	19	8	22
3.1.15_B	NO gevel	92957,49	433996,30	5,00	23	19	8	22
3.2.17_B	NW gevel	92993,80	434000,13	5,00	23	19	8	22
3.1.08_D	ZO gevel	92992,36	433977,45	11,00	23	19	9	22
3.2.13_C	NW gevel	93022,54	434055,30	8,00	23	19	8	22
3.1.10_B	NW gevel	92986,47	433984,78	5,00	23	19	8	22
3.2.15_B	NW gevel	93008,15	434027,68	5,00	23	19	8	22
3.2.12_C	NW gevel	93030,01	434069,65	8,00	23	18	7	22
3.2.11_C	NW gevel	93037,10	434083,25	8,00	23	18	7	22
3.4.07_A	ZW gevel	92964,12	434006,63	1,50	23	18	8	22
3.1.12_B	NO gevel	92976,62	433987,04	5,00	23	18	8	22
3.1.13_B	NO gevel	92970,72	433989,24	5,00	23	18	7	22
3.2.14_B	NW gevel	93015,58	434041,93	5,00	23	18	7	22
3.3.06_A	ZW gevel	92988,80	434056,61	1,50	22	18	8	22
3.1.09_D	NO gevel	92992,90	433983,01	11,00	23	18	7	22
3.1.11_B	NO gevel	92982,83	433984,71	5,00	22	18	7	21
3.1.14_B	NO gevel	92964,79	433991,46	5,00	22	18	7	21
3.2.17_A	NW gevel	92993,80	434000,13	1,50	22	18	7	21
3.2.15_A	NW gevel	93008,15	434027,68	1,50	22	18	7	21
3.1.08_C	ZO gevel	92992,36	433977,45	8,00	22	18	8	21
3.1.10_A	NW gevel	92986,47	433984,78	1,50	22	18	7	21
3.2.18_C	ZW gevel	92999,36	433994,56	8,00	22	18	7	21
3.2.13_B	NW gevel	93022,54	434055,30	5,00	22	18	7	21
3.1.15_A	NO gevel	92957,49	433996,30	1,50	22	18	7	21
3.2.10_A	W gevel	93038,67	434091,61	1,50	22	18	7	21
3.1.12_A	NO gevel	92976,62	433987,04	1,50	22	18	7	21
3.2.14_A	NW gevel	93015,58	434041,93	1,50	22	17	7	21
3.1.11_A	NO gevel	92982,83	433984,71	1,50	22	17	7	21
3.1.13_A	NO gevel	92970,72	433989,24	1,50	22	17	7	21
3.2.12_B	NW gevel	93030,01	434069,65	5,00	22	17	7	21
3.2.11_B	NW gevel	93037,10	434083,25	5,00	22	17	6	21
3.1.09_C	NO gevel	92992,90	433983,01	8,00	22	17	6	21
3.1.08_B	ZO gevel	92992,36	433977,45	5,00	21	17	7	21
3.1.14_A	NO gevel	92964,79	433991,46	1,50	21	17	6	20
3.2.13_A	NW gevel	93022,54	434055,30	1,50	21	17	6	20
3.2.09_B	NO gevel	93045,16	434090,54	5,00	21	17	7	20
3.1.09_B	NO gevel	92992,90	433983,01	5,00	21	17	6	20
3.2.12_A	NW gevel	93030,01	434069,65	1,50	21	17	6	20
3.2.18_B	ZW gevel	92999,36	433994,56	5,00	21	16	6	20
3.1.08_A	ZO gevel	92992,36	433977,45	1,50	21	16	7	20
3.2.11_A	NW gevel	93037,10	434083,25	1,50	21	16	6	20
3.4.14_C	NO gevel	92988,29	434055,39	8,00	21	16	6	20
3.1.09_A	NO gevel	92992,90	433983,01	1,50	21	16	6	20
3.2.18_A	ZW gevel	92999,36	433994,56	1,50	20	16	5	19
3.4.14_B	NO gevel	92988,29	434055,39	5,00	20	16	5	19
3.4.14_A	NO gevel	92988,29	434055,39	1,50	19	15	4	18
3.3.08_D	ZO gevel	93001,76	434064,49	11,00	19	15	4	18

Alle getoonde dB-waarden zijn A-gewogen

Rapport: Resultatentabel
 Model: 01 Uitgangssituatie
 LAeq totaalresultaten voor toetspunten
 Groep: 05. Wuysterstraat
 Groepsreductie: Nee

Naam Toetspunt	Omschrijving	X	Y	Hoogte	Dag	Avond	Nacht	Lden
3.3.09_D	ZO gevel	93006,10	434072,89	11,00	19	14	4	18
3.3.07_D	ZO gevel	92997,43	434056,11	11,00	19	14	4	18
3.4.11_C	ZO gevel	92984,33	434030,68	8,00	18	14	3	17
3.3.10_D	ZO gevel	93011,95	434084,21	11,00	18	14	3	17
3.4.10_C	ZO gevel	92979,11	434020,86	8,00	18	14	3	17
3.2.09_A	NO gevel	93045,16	434090,54	1,50	18	14	3	17
3.3.11_D	ZO gevel	93021,69	434096,14	11,00	18	14	3	17
3.3.08_C	ZO gevel	93001,76	434064,49	8,00	18	14	3	17
3.4.12_C	ZO gevel	92989,53	434040,46	8,00	18	13	3	17
3.4.13_C	ZO gevel	92994,42	434049,66	8,00	18	13	3	17
3.3.07_C	ZO gevel	92997,43	434056,11	8,00	18	13	3	17
3.3.09_C	ZO gevel	93006,10	434072,89	8,00	18	13	3	17
3.2.02_D	ZO gevel	93009,55	434010,14	11,00	18	13	3	17
3.2.03_D	ZO gevel	93016,65	434023,71	11,00	18	13	3	17
3.2.01_D	ZO gevel	93002,04	433995,77	11,00	18	13	3	17
3.4.11_B	ZO gevel	92984,33	434030,68	5,00	17	13	3	17
3.3.10_C	ZO gevel	93011,95	434084,21	8,00	17	13	2	16
3.4.10_B	ZO gevel	92979,11	434020,86	5,00	17	13	2	16
3.2.04_D	ZO gevel	93023,80	434037,38	11,00	17	13	2	16
3.3.08_B	ZO gevel	93001,76	434064,49	5,00	17	13	2	16
3.3.11_C	ZO gevel	93021,69	434096,14	8,00	17	13	2	16
3.2.06_D	ZO gevel	93038,35	434065,19	11,00	17	13	2	16
3.1.07_D	Z gevel	92989,24	433973,52	11,00	17	13	2	16
3.4.11_A	ZO gevel	92984,33	434030,68	1,50	17	13	2	16
3.4.12_B	ZO gevel	92989,53	434040,46	5,00	17	13	2	16
3.3.07_B	ZO gevel	92997,43	434056,11	5,00	17	13	2	16
3.4.13_B	ZO gevel	92994,42	434049,66	5,00	17	13	2	16
3.4.10_A	ZO gevel	92979,11	434020,86	1,50	17	13	2	16
3.3.09_B	ZO gevel	93006,10	434072,89	5,00	17	13	2	16
3.4.09_C	ZO gevel	92973,95	434011,17	8,00	17	13	2	16
3.4.13_A	ZO gevel	92994,42	434049,66	1,50	17	12	2	16
3.2.05_D	ZO gevel	93031,28	434051,68	11,00	17	12	2	16
3.3.07_A	ZO gevel	92997,43	434056,11	1,50	17	12	2	16
3.3.08_A	ZO gevel	93001,76	434064,49	1,50	17	12	2	16
3.2.07_D	ZO gevel	93045,62	434079,10	11,00	17	12	2	16
3.4.12_A	ZO gevel	92989,53	434040,46	1,50	17	12	2	16
3.2.02_C	ZO gevel	93009,55	434010,14	8,00	17	12	2	16
3.2.03_C	ZO gevel	93016,65	434023,71	8,00	17	12	2	16
3.3.09_A	ZO gevel	93006,10	434072,89	1,50	17	12	2	16
3.2.08_D	ZO gevel	93049,43	434086,38	11,00	17	12	2	16
3.3.10_B	ZO gevel	93011,95	434084,21	5,00	17	12	2	16
3.2.01_C	ZO gevel	93002,04	433995,77	8,00	17	12	2	16
3.3.10_A	ZO gevel	93011,95	434084,21	1,50	16	12	2	16
3.1.07_C	Z gevel	92989,24	433973,52	8,00	16	12	1	15
3.3.11_A	ZO gevel	93021,69	434096,14	1,50	16	12	1	15
3.4.09_A	ZO gevel	92973,95	434011,17	1,50	16	12	1	15
3.3.11_B	ZO gevel	93021,69	434096,14	5,00	16	12	1	15
3.1.07_A	Z gevel	92989,24	433973,52	1,50	16	12	1	15
3.2.04_C	ZO gevel	93023,80	434037,38	8,00	16	12	1	15
3.4.09_B	ZO gevel	92973,95	434011,17	5,00	16	12	1	15
3.2.06_C	ZO gevel	93038,35	434065,19	8,00	16	12	1	15
3.2.05_C	ZO gevel	93031,28	434051,68	8,00	16	12	1	15
3.1.07_B	Z gevel	92989,24	433973,52	5,00	16	12	1	15
3.2.07_C	ZO gevel	93045,62	434079,10	8,00	16	11	1	15
3.2.02_B	ZO gevel	93009,55	434010,14	5,00	16	11	1	15
3.2.03_B	ZO gevel	93016,65	434023,71	5,00	16	11	1	15
3.4.08_C	ZO gevel	92971,00	434005,63	8,00	16	11	1	15
3.2.01_B	ZO gevel	93002,04	433995,77	5,00	16	11	1	15
3.2.08_C	ZO gevel	93049,43	434086,38	8,00	16	11	1	15
3.2.02_A	ZO gevel	93009,55	434010,14	1,50	16	11	1	15
3.2.03_A	ZO gevel	93016,65	434023,71	1,50	16	11	1	15
3.2.01_A	ZO gevel	93002,04	433995,77	1,50	15	11	1	15
3.2.04_A	ZO gevel	93023,80	434037,38	1,50	15	11	1	15
3.2.04_B	ZO gevel	93023,80	434037,38	5,00	16	11	1	15
3.2.05_A	ZO gevel	93031,28	434051,68	1,50	15	11	1	14
3.3.12_D	NO gevel	93016,88	434100,89	11,00	15	11	0	14
3.2.06_A	ZO gevel	93038,35	434065,19	1,50	15	11	0	14
3.4.08_A	ZO gevel	92971,00	434005,63	1,50	15	11	0	14
3.2.05_B	ZO gevel	93031,28	434051,68	5,00	15	11	0	14
3.2.06_B	ZO gevel	93038,35	434065,19	5,00	15	11	0	14
3.2.07_A	ZO gevel	93045,62	434079,10	1,50	15	11	0	14
3.2.08_A	ZO gevel	93049,43	434086,38	1,50	15	11	0	14
3.4.08_B	ZO gevel	92971,00	434005,63	5,00	15	11	0	14
3.2.07_B	ZO gevel	93045,62	434079,10	5,00	15	11	0	14
3.3.12_C	NO gevel	93016,88	434100,89	8,00	15	11	0	14
3.2.08_B	ZO gevel	93049,43	434086,38	5,00	15	11	0	14

Alle getoonde dB-waarden zijn A-gewogen

Rapport: Resultatentabel
Model: 01 Uitgangssituatie
LAEq totaalresultaten voor toetspunten
Groep: 05. Wuysterstraat
Groepsreductie: Nee

Naam									
Toetspunt	Omschrijving	X	Y	Hoogte	Dag	Avond	Nacht	Lden	
3.3.12_B	NO gevel	93016,88	434100,89	5,00	15	10	0	14	
3.3.12_A	NO gevel	93016,88	434100,89	1,50	14	10	-1	13	

Rapport: Resultatentabel
Model: 01 Uitgangssituatie
LAEq totaalresultaten voor toetspunten
Groep: 07. Blankenburgstraat
Groepsreductie: Nee

Naam Toetspunt	Omschrijving	X	Y	Hoogte	Dag	Avond	Nacht	Lden
3.3.01_D	NW gevel	93009,65	434099,86	11,00	45	40	32	44
3.3.12_D	NO gevel	93016,88	434100,89	11,00	44	40	33	44
3.3.02_D	NW gevel	93003,71	434088,49	11,00	44	40	31	44
3.3.01_C	NW gevel	93009,65	434099,86	8,00	44	40	32	44
3.3.03_D	NW gevel	92998,00	434077,58	11,00	44	40	31	43
3.3.12_C	NO gevel	93016,88	434100,89	8,00	44	39	32	43
3.3.02_C	NW gevel	93003,71	434088,49	8,00	43	39	31	43
3.3.03_C	NW gevel	92998,00	434077,58	8,00	43	39	30	42
3.3.01_B	NW gevel	93009,65	434099,86	5,00	42	38	30	42
3.3.12_B	NO gevel	93016,88	434100,89	5,00	42	38	30	42
3.3.04_D	NW gevel	92993,23	434068,48	11,00	42	38	30	42
3.3.02_B	NW gevel	93003,71	434088,49	5,00	42	37	29	41
3.3.03_B	NW gevel	92998,00	434077,58	5,00	41	37	29	41
3.2.09_D	NO gevel	93045,16	434090,54	11,00	41	36	30	41
3.3.04_C	NW gevel	92993,23	434068,48	8,00	41	37	28	40
3.2.10_D	W gevel	93038,67	434091,61	11,00	41	36	29	40
3.3.12_A	NO gevel	93016,88	434100,89	1,50	40	36	29	40
3.3.05_D	NW gevel	92989,00	434060,39	11,00	40	36	28	40
3.3.01_A	NW gevel	93009,65	434099,86	1,50	40	36	28	40
3.3.03_A	NW gevel	92998,00	434077,58	1,50	40	36	27	39
3.3.04_B	NW gevel	92993,23	434068,48	5,00	39	35	27	39
3.3.02_A	NW gevel	93003,71	434088,49	1,50	39	35	27	39
3.2.09_C	NO gevel	93045,16	434090,54	8,00	39	34	28	39
3.2.10_C	W gevel	93038,67	434091,61	8,00	39	35	27	38
3.3.05_C	NW gevel	92989,00	434060,39	8,00	39	35	27	38
3.2.09_B	NO gevel	93045,16	434090,54	5,00	38	33	27	37
3.2.10_B	W gevel	93038,67	434091,61	5,00	38	33	26	37
3.2.11_D	NW gevel	93037,10	434083,25	11,00	38	33	25	37
3.3.05_B	NW gevel	92989,00	434060,39	5,00	37	33	25	37
3.4.01_C	NW gevel	92985,75	434053,73	8,00	37	33	25	37
3.3.04_A	NW gevel	92993,23	434068,48	1,50	37	33	25	36
3.2.09_A	NO gevel	93045,16	434090,54	1,50	37	32	26	36
3.3.11_D	ZO gevel	93021,69	434096,14	11,00	36	32	26	36
3.2.10_A	W gevel	93038,67	434091,61	1,50	36	32	25	36
3.4.02_C	NW gevel	92980,77	434044,37	8,00	35	31	24	35
3.2.11_C	NW gevel	93037,10	434083,25	8,00	36	31	23	35
3.2.12_D	NW gevel	93030,01	434069,65	11,00	35	31	24	35
3.4.01_B	NW gevel	92985,75	434053,73	5,00	35	31	23	35
3.3.10_D	ZO gevel	93011,95	434084,21	11,00	34	30	24	34
3.3.11_C	ZO gevel	93021,69	434096,14	8,00	34	30	24	34
3.2.08_D	ZO gevel	93049,43	434086,38	11,00	34	30	24	34
3.3.05_A	NW gevel	92989,00	434060,39	1,50	34	30	24	34
3.2.07_D	ZO gevel	93045,62	434079,10	11,00	34	29	24	34
3.2.11_B	NW gevel	93037,10	434083,25	5,00	34	30	21	34
3.4.02_B	NW gevel	92980,77	434044,37	5,00	34	30	22	34
3.3.09_D	ZO gevel	93006,10	434072,89	11,00	33	29	23	33
3.2.13_D	NW gevel	93022,54	434055,30	11,00	34	29	22	33
3.3.11_B	ZO gevel	93021,69	434096,14	5,00	33	29	23	33
3.4.03_C	NW gevel	92975,55	434034,56	8,00	34	29	22	33
3.1.15_D	NO gevel	92957,49	433996,30	11,00	33	29	23	33
3.1.14_D	NO gevel	92964,79	433991,46	11,00	33	29	22	33
3.2.12_C	NW gevel	93030,01	434069,65	8,00	33	29	23	33
3.1.13_D	NO gevel	92970,72	433989,24	11,00	33	29	22	33
3.1.12_D	NO gevel	92976,62	433987,04	11,00	33	29	22	33
3.2.08_C	ZO gevel	93049,43	434086,38	8,00	32	28	23	33
3.2.11_A	NW gevel	93037,10	434083,25	1,50	33	29	20	33
3.3.10_C	ZO gevel	93011,95	434084,21	8,00	33	28	22	33
3.1.16_D	NW gevel	92953,48	433992,32	11,00	33	29	21	33
3.3.11_A	ZO gevel	93021,69	434096,14	1,50	33	28	22	33
3.4.01_A	NW gevel	92985,75	434053,73	1,50	33	28	22	33
3.1.10_D	NW gevel	92986,47	433984,78	11,00	33	28	21	33
3.2.06_D	ZO gevel	93038,35	434065,19	11,00	32	28	22	32
3.2.14_D	NW gevel	93015,58	434041,93	11,00	33	28	21	32
3.1.11_D	NO gevel	92982,83	433984,71	11,00	33	28	21	32
3.2.15_D	NW gevel	93008,15	434027,68	11,00	33	28	21	32
3.3.08_D	ZO gevel	93001,76	434064,49	11,00	32	28	22	32
3.4.02_A	NW gevel	92980,77	434044,37	1,50	32	28	21	32
3.2.07_C	ZO gevel	93045,62	434079,10	8,00	32	27	22	32
3.2.08_A	ZO gevel	93049,43	434086,38	1,50	32	27	22	32
3.4.03_B	NW gevel	92975,55	434034,56	5,00	32	28	21	32
3.4.04_C	NW gevel	92970,61	434025,27	8,00	32	28	21	32
3.2.17_D	NW gevel	92993,80	434000,13	11,00	32	28	20	32
3.2.08_B	ZO gevel	93049,43	434086,38	5,00	32	27	22	32
3.2.05_D	ZO gevel	93031,28	434051,68	11,00	32	27	22	32
3.2.16_D	NW gevel	93001,20	434014,33	11,00	32	28	20	32
3.1.09_D	NO gevel	92992,90	433983,01	11,00	32	27	21	32

Alle getoonde dB-waarden zijn A-gewogen

Rapport: Resultatentabel
Model: 01 Uitgangssituatie
LAEq totaalresultaten voor toetspunten
Groep: 07. Blankenburgstraat
Groepsreductie: Nee

Naam Toetspunt	Omschrijving	X	Y	Hoogte	Dag	Avond	Nacht	Lden
3.2.12_A	NW gevel	93030,01	434069,65	1,50	32	27	22	32
3.2.12_B	NW gevel	93030,01	434069,65	5,00	32	27	21	32
3.4.05_C	NW gevel	92965,51	434015,68	8,00	32	27	21	32
3.1.15_C	NO gevel	92957,49	433996,30	8,00	32	27	21	32
3.3.07_D	ZO gevel	92997,43	434056,11	11,00	32	27	21	32
3.2.13_C	NW gevel	93022,54	434055,30	8,00	32	27	21	32
3.3.10_B	ZO gevel	93011,95	434084,21	5,00	32	27	21	31
3.3.10_A	ZO gevel	93011,95	434084,21	1,50	31	27	21	31
3.3.09_C	ZO gevel	93006,10	434072,89	8,00	31	27	21	31
3.2.07_A	ZO gevel	93045,62	434079,10	1,50	31	27	22	31
3.2.07_B	ZO gevel	93045,62	434079,10	5,00	31	26	21	31
3.2.04_D	ZO gevel	93023,80	434037,38	11,00	31	27	21	31
3.3.06_C	ZW gevel	92988,80	434056,61	8,00	32	27	19	31
3.4.06_C	NW gevel	92962,35	434009,74	8,00	31	27	20	31
3.2.03_D	ZO gevel	93016,65	434023,71	11,00	31	26	21	31
3.1.16_C	NW gevel	92953,48	433992,32	8,00	31	27	19	31
3.1.13_C	NO gevel	92970,72	433989,24	8,00	31	26	20	31
3.1.14_C	NO gevel	92964,79	433991,46	8,00	31	26	20	31
3.1.12_C	NO gevel	92976,62	433987,04	8,00	31	26	20	31
3.2.02_D	ZO gevel	93009,55	434010,14	11,00	30	26	20	31
3.2.15_C	NW gevel	93008,15	434027,68	8,00	31	26	19	30
3.2.14_C	NW gevel	93015,58	434041,93	8,00	31	26	19	30
3.4.03_A	NW gevel	92975,55	434034,56	1,50	31	26	20	30
3.1.17_D	ZW gevel	92951,74	433987,29	11,00	31	27	18	30
3.2.01_D	ZO gevel	93002,04	433995,77	11,00	30	26	20	30
3.1.15_B	NO gevel	92957,49	433996,30	5,00	30	26	20	30
3.4.05_B	NW gevel	92965,51	434015,68	5,00	31	26	19	30
3.4.04_B	NW gevel	92970,61	434025,27	5,00	31	26	19	30
3.3.08_C	ZO gevel	93001,76	434064,49	8,00	30	26	20	30
3.2.13_A	NW gevel	93022,54	434055,30	1,50	30	26	20	30
3.2.13_B	NW gevel	93022,54	434055,30	5,00	30	26	20	30
3.3.09_B	ZO gevel	93006,10	434072,89	5,00	30	26	20	30
3.1.11_C	NO gevel	92982,83	433984,71	8,00	30	26	19	30
3.1.10_C	NW gevel	92986,47	433984,78	8,00	30	26	19	30
3.2.06_C	ZO gevel	93038,35	434065,19	8,00	30	25	20	30
3.1.08_D	ZO gevel	92992,36	433977,45	11,00	30	25	20	30
3.3.07_C	ZO gevel	92997,43	434056,11	8,00	30	25	19	30
3.1.16_B	NW gevel	92953,48	433992,32	5,00	30	26	18	30
3.2.03_C	ZO gevel	93016,65	434023,71	8,00	30	25	20	30
3.4.13_C	ZO gevel	92994,42	434049,66	8,00	30	25	19	30
3.3.09_A	ZO gevel	93006,10	434072,89	1,50	30	25	20	30
3.4.12_C	ZO gevel	92989,53	434040,46	8,00	30	25	19	30
3.1.09_C	NO gevel	92992,90	433983,01	8,00	30	25	19	30
3.1.17_C	ZW gevel	92951,74	433987,29	8,00	30	26	17	30
3.2.02_C	ZO gevel	93009,55	434010,14	8,00	29	25	20	30
3.2.05_C	ZO gevel	93031,28	434051,68	8,00	29	25	20	30
3.2.17_C	NW gevel	92993,80	434000,13	8,00	30	26	18	30
3.2.16_C	NW gevel	93001,20	434014,33	8,00	30	26	18	30
3.4.06_B	NW gevel	92962,35	434009,74	5,00	30	25	18	30
3.2.01_C	ZO gevel	93002,04	433995,77	8,00	29	25	20	30
3.4.11_C	ZO gevel	92984,33	434030,68	8,00	30	25	19	29
3.2.15_B	NW gevel	93008,15	434027,68	5,00	30	25	18	29
3.4.05_A	NW gevel	92965,51	434015,68	1,50	30	25	19	29
3.4.10_C	ZO gevel	92979,11	434020,86	8,00	29	25	19	29
3.1.08_C	ZO gevel	92992,36	433977,45	8,00	29	25	19	29
3.1.17_B	ZW gevel	92951,74	433987,29	5,00	30	26	17	29
3.2.14_B	NW gevel	93015,58	434041,93	5,00	30	25	18	29
3.1.01_D	ZW gevel	92954,13	433985,52	11,00	30	25	17	29
3.2.15_A	NW gevel	93008,15	434027,68	1,50	29	25	18	29
3.2.03_B	ZO gevel	93016,65	434023,71	5,00	29	24	19	29
3.2.04_C	ZO gevel	93023,80	434037,38	8,00	29	25	19	29
3.1.17_A	ZW gevel	92951,74	433987,29	1,50	30	26	16	29
3.1.02_D	ZW gevel	92961,38	433982,86	11,00	30	25	17	29
3.2.01_B	ZO gevel	93002,04	433995,77	5,00	29	24	19	29
3.2.02_B	ZO gevel	93009,55	434010,14	5,00	29	24	19	29
3.3.08_B	ZO gevel	93001,76	434064,49	5,00	29	25	19	29
3.1.10_B	NW gevel	92986,47	433984,78	5,00	29	25	18	29
3.4.09_C	ZO gevel	92973,95	434011,17	8,00	29	25	19	29
3.2.03_A	ZO gevel	93016,65	434023,71	1,50	29	24	19	29
3.1.13_B	NO gevel	92970,72	433989,24	5,00	29	25	18	29
3.1.03_D	ZW gevel	92967,69	433980,54	11,00	30	25	17	29
3.1.08_B	ZO gevel	92992,36	433977,45	5,00	29	24	19	29
3.2.01_A	ZO gevel	93002,04	433995,77	1,50	29	24	19	29
3.2.14_A	NW gevel	93015,58	434041,93	1,50	29	25	18	29
3.4.14_C	NO gevel	92988,29	434055,39	8,00	30	25	17	29
3.1.12_B	NO gevel	92976,62	433987,04	5,00	29	25	18	29

Alle getoonde dB-waarden zijn A-gewogen

Rapport: Resultatentabel
 Model: 01 Uitgangssituatie
 LAeq totaalresultaten voor toetspunten
 Groep: 07. Blankenburgstraat
 Groepsreductie: Nee

Naam Toetspunt	Omschrijving	X	Y	Hoogte	Dag	Avond	Nacht	Lden
3.3.06_B	ZW gevel	92988,80	434056,61	5,00	30	25	16	29
3.1.14_B	NO gevel	92964,79	433991,46	5,00	29	25	18	29
3.4.04_A	NW gevel	92970,61	434025,27	1,50	29	25	18	29
3.4.08_C	ZO gevel	92971,00	434005,63	8,00	29	24	19	29
3.2.02_A	ZO gevel	93009,55	434010,14	1,50	29	24	19	29
3.1.08_A	ZO gevel	92992,36	433977,45	1,50	29	24	19	29
3.2.06_B	ZO gevel	93038,35	434065,19	5,00	28	24	19	29
3.1.04_D	ZW gevel	92974,19	433978,15	11,00	29	25	17	29
3.1.10_A	NW gevel	92986,47	433984,78	1,50	29	24	18	29
3.1.11_B	NO gevel	92982,83	433984,71	5,00	29	24	18	29
3.3.07_B	ZO gevel	92997,43	434056,11	5,00	29	24	18	29
3.2.18_D	ZW gevel	92999,36	433994,56	11,00	29	25	17	29
3.1.15_A	NO gevel	92957,49	433996,30	1,50	29	24	18	28
3.2.17_B	NW gevel	92993,80	434000,13	5,00	29	25	17	28
3.1.01_A	ZW gevel	92954,13	433985,52	1,50	29	25	16	28
3.4.13_B	ZO gevel	92994,42	434049,66	5,00	28	24	18	28
3.4.12_B	ZO gevel	92989,53	434040,46	5,00	28	24	18	28
3.2.05_B	ZO gevel	93031,28	434051,68	5,00	28	24	19	28
3.2.16_B	NW gevel	93001,20	434014,33	5,00	29	24	16	28
3.2.06_A	ZO gevel	93038,35	434065,19	1,50	28	24	19	28
3.1.01_C	ZW gevel	92954,13	433985,52	8,00	29	25	16	28
3.4.11_B	ZO gevel	92984,33	434030,68	5,00	28	24	18	28
3.3.08_A	ZO gevel	93001,76	434064,49	1,50	28	24	18	28
3.2.04_B	ZO gevel	93023,80	434037,38	5,00	28	24	18	28
3.1.02_A	ZW gevel	92961,38	433982,86	1,50	29	25	15	28
3.1.01_B	ZW gevel	92954,13	433985,52	5,00	29	24	16	28
3.1.02_C	ZW gevel	92961,38	433982,86	8,00	29	24	16	28
3.1.09_B	NO gevel	92992,90	433983,01	5,00	28	24	17	28
3.1.03_A	ZW gevel	92967,69	433980,54	1,50	29	24	15	28
3.4.10_B	ZO gevel	92979,11	434020,86	5,00	28	23	18	28
3.2.05_A	ZO gevel	93031,28	434051,68	1,50	28	23	18	28
3.1.03_C	ZW gevel	92967,69	433980,54	8,00	29	24	16	28
3.1.02_B	ZW gevel	92961,38	433982,86	5,00	29	24	16	28
3.1.06_D	ZW gevel	92985,72	433973,92	11,00	29	24	16	28
3.1.13_A	NO gevel	92970,72	433989,24	1,50	28	24	17	28
3.1.03_B	ZW gevel	92967,69	433980,54	5,00	29	24	15	28
3.2.04_A	ZO gevel	93023,80	434037,38	1,50	28	23	18	28
3.1.12_A	NO gevel	92976,62	433987,04	1,50	28	24	17	28
3.1.04_A	ZW gevel	92974,19	433978,15	1,50	29	24	15	28
3.1.05_D	ZW gevel	92979,49	433976,21	11,00	28	24	16	28
3.1.14_A	NO gevel	92964,79	433991,46	1,50	28	23	17	28
3.4.09_B	ZO gevel	92973,95	434011,17	5,00	28	23	18	28
3.4.06_A	NW gevel	92962,35	434009,74	1,50	28	24	16	28
3.1.04_C	ZW gevel	92974,19	433978,15	8,00	28	24	16	28
3.1.16_A	NW gevel	92953,48	433992,32	1,50	28	24	16	28
3.4.08_B	ZO gevel	92971,00	434005,63	5,00	28	23	17	28
3.2.16_A	NW gevel	93001,20	434014,33	1,50	28	24	16	28
3.3.07_A	ZO gevel	92997,43	434056,11	1,50	28	23	17	28
3.1.11_A	NO gevel	92982,83	433984,71	1,50	28	23	17	28
3.1.04_B	ZW gevel	92974,19	433978,15	5,00	28	24	15	28
3.2.17_A	NW gevel	92993,80	434000,13	1,50	28	24	16	28
3.4.13_A	ZO gevel	92994,42	434049,66	1,50	28	23	17	28
3.4.12_A	ZO gevel	92989,53	434040,46	1,50	27	23	17	27
3.3.06_D	ZW gevel	92988,80	434056,61	11,00	28	23	16	27
3.4.07_C	ZW gevel	92964,12	434006,63	8,00	28	23	17	27
3.4.11_A	ZO gevel	92984,33	434030,68	1,50	27	23	17	27
3.1.06_C	ZW gevel	92985,72	433973,92	8,00	28	23	15	27
3.1.09_A	NO gevel	92992,90	433983,01	1,50	28	23	16	27
3.1.06_A	ZW gevel	92985,72	433973,92	1,50	28	23	15	27
3.4.10_A	ZO gevel	92979,11	434020,86	1,50	27	22	17	27
3.1.07_D	Z gevel	92989,24	433973,52	11,00	27	23	16	27
3.1.06_B	ZW gevel	92985,72	433973,92	5,00	28	23	15	27
3.1.05_C	ZW gevel	92979,49	433976,21	8,00	27	23	15	27
3.4.09_A	ZO gevel	92973,95	434011,17	1,50	27	22	17	27
3.4.08_A	ZO gevel	92971,00	434005,63	1,50	27	22	17	27
3.4.14_B	NO gevel	92988,29	434055,39	5,00	27	23	14	27
3.2.18_C	ZW gevel	92999,36	433994,56	8,00	27	23	15	27
3.1.05_A	ZW gevel	92979,49	433976,21	1,50	27	23	14	27
3.1.05_B	ZW gevel	92979,49	433976,21	5,00	27	23	14	26
3.4.07_B	ZW gevel	92964,12	434006,63	5,00	26	22	15	26
3.4.14_A	NO gevel	92988,29	434055,39	1,50	26	22	13	26
3.2.18_B	ZW gevel	92999,36	433994,56	5,00	26	21	14	25
3.1.07_C	Z gevel	92989,24	433973,52	8,00	26	21	14	25
3.3.06_A	ZW gevel	92988,80	434056,61	1,50	26	21	12	25
3.4.07_A	ZW gevel	92964,12	434006,63	1,50	25	20	14	25
3.2.18_A	ZW gevel	92999,36	433994,56	1,50	25	20	13	24

Alle getoonde dB-waarden zijn A-gewogen

Rapport: Resultatentabel
Model: 01 Uitgangssituatie
LAEq totaalresultaten voor toetspunten
Groep: 07. Blankenburgstraat
Groepsreductie: Nee

Naam								
Toetspunt	Omschrijving	X	Y	Hoogte	Dag	Avond	Nacht	Lden
3.1.07_B	Z gevel	92989,24	433973,52	5,00	24	20	13	24
3.1.07_A	Z gevel	92989,24	433973,52	1,50	23	19	12	23

Rapport: Resultatentabel
Model: 01 Uitgangssituatie
LAEq totaalresultaten voor toetspunten
Groep: 08. Bonaventurastraat
Groepsreductie: Nee

Naam Toetspunt	Omschrijving	X	Y	Hoogte	Dag	Avond	Nacht	Lden
3.2.08_D	ZO gevel	93049,43	434086,38	11,00	39	34	25	38
3.2.09_D	NO gevel	93045,16	434090,54	11,00	38	34	24	37
3.2.08_C	ZO gevel	93049,43	434086,38	8,00	37	33	23	37
3.2.09_C	NO gevel	93045,16	434090,54	8,00	37	33	23	37
3.2.08_B	ZO gevel	93049,43	434086,38	5,00	37	33	23	36
3.2.09_B	NO gevel	93045,16	434090,54	5,00	36	32	22	36
3.1.07_D	Z gevel	92989,24	433973,52	11,00	36	31	21	35
3.1.07_C	Z gevel	92989,24	433973,52	8,00	35	31	21	35
3.1.06_D	ZW gevel	92985,72	433973,92	11,00	35	31	21	35
3.1.06_C	ZW gevel	92985,72	433973,92	8,00	35	31	21	34
3.2.09_A	NO gevel	93045,16	434090,54	1,50	35	31	21	34
3.2.08_A	ZO gevel	93049,43	434086,38	1,50	35	31	21	34
3.2.07_D	ZO gevel	93045,62	434079,10	11,00	35	31	20	34
3.1.05_D	ZW gevel	92979,49	433976,21	11,00	35	30	21	34
3.1.05_C	ZW gevel	92979,49	433976,21	8,00	35	30	21	34
3.1.07_B	Z gevel	92989,24	433973,52	5,00	35	30	21	34
3.1.08_D	ZO gevel	92992,36	433977,45	11,00	35	30	20	34
3.1.06_B	ZW gevel	92985,72	433973,92	5,00	34	30	20	34
3.1.08_C	ZO gevel	92992,36	433977,45	8,00	34	30	20	34
3.1.04_D	ZW gevel	92974,19	433978,15	11,00	34	30	20	33
3.1.04_C	ZW gevel	92974,19	433978,15	8,00	34	30	20	33
3.1.05_B	ZW gevel	92979,49	433976,21	5,00	34	29	20	33
3.1.03_D	ZW gevel	92967,69	433980,54	11,00	33	29	19	33
3.1.08_B	ZO gevel	92992,36	433977,45	5,00	33	29	19	33
3.3.12_D	NO gevel	93016,88	434100,89	11,00	33	29	19	32
3.1.03_C	ZW gevel	92967,69	433980,54	8,00	33	29	19	32
3.1.07_A	Z gevel	92989,24	433973,52	1,50	33	29	19	32
3.1.06_A	ZW gevel	92985,72	433973,92	1,50	33	29	19	32
3.1.04_B	ZW gevel	92974,19	433978,15	5,00	33	29	19	32
3.1.02_D	ZW gevel	92961,38	433982,86	11,00	33	28	19	32
3.3.12_C	NO gevel	93016,88	434100,89	8,00	33	28	18	32
3.2.06_D	ZO gevel	93038,35	434065,19	11,00	32	28	18	32
3.1.05_A	ZW gevel	92979,49	433976,21	1,50	32	28	18	31
3.1.02_C	ZW gevel	92961,38	433982,86	8,00	32	28	18	31
3.1.03_B	ZW gevel	92967,69	433980,54	5,00	32	28	18	31
3.1.08_A	ZO gevel	92992,36	433977,45	1,50	32	28	18	31
3.1.01_D	ZW gevel	92954,13	433985,52	11,00	32	28	18	31
3.2.07_C	ZO gevel	93045,62	434079,10	8,00	32	28	17	31
3.1.04_A	ZW gevel	92974,19	433978,15	1,50	32	27	18	31
3.2.05_D	ZO gevel	93031,28	434051,68	11,00	31	27	16	30
3.1.01_C	ZW gevel	92954,13	433985,52	8,00	31	27	17	30
3.1.02_B	ZW gevel	92961,38	433982,86	5,00	31	27	17	30
3.3.11_D	ZO gevel	93021,69	434096,14	11,00	31	27	16	30
3.3.12_A	NO gevel	93016,88	434100,89	1,50	31	27	17	30
3.3.12_B	NO gevel	93016,88	434100,89	5,00	31	27	17	30
3.1.03_A	ZW gevel	92967,69	433980,54	1,50	31	27	17	30
3.2.04_D	ZO gevel	93023,80	434037,38	11,00	31	26	16	30
3.2.06_C	ZO gevel	93038,35	434065,19	8,00	31	26	15	30
3.1.01_B	ZW gevel	92954,13	433985,52	5,00	30	26	16	29
3.2.03_D	ZO gevel	93016,65	434023,71	11,00	30	26	15	29
3.1.02_A	ZW gevel	92961,38	433982,86	1,50	30	26	16	29
3.2.05_C	ZO gevel	93031,28	434051,68	8,00	30	26	15	29
3.2.07_B	ZO gevel	93045,62	434079,10	5,00	30	26	15	29
3.3.10_D	ZO gevel	93011,95	434084,21	11,00	30	25	15	29
3.2.01_D	ZO gevel	93002,04	433995,77	11,00	30	25	14	29
3.1.01_A	ZW gevel	92954,13	433985,52	1,50	29	25	15	28
3.2.02_D	ZO gevel	93009,55	434010,14	11,00	29	25	14	28
3.2.04_C	ZO gevel	93023,80	434037,38	8,00	29	25	14	28
3.3.11_C	ZO gevel	93021,69	434096,14	8,00	29	25	14	28
3.1.09_D	NO gevel	92992,90	433983,01	11,00	29	25	14	28
3.3.09_D	ZO gevel	93006,10	434072,89	11,00	29	25	14	28
3.2.03_C	ZO gevel	93016,65	434023,71	8,00	29	25	14	28
3.2.06_B	ZO gevel	93038,35	434065,19	5,00	29	25	14	28
3.3.08_D	ZO gevel	93001,76	434064,49	11,00	29	24	14	28
3.2.05_B	ZO gevel	93031,28	434051,68	5,00	29	24	14	28
3.1.12_D	NO gevel	92976,62	433987,04	11,00	29	24	14	28
3.1.13_D	NO gevel	92970,72	433989,24	11,00	28	24	14	28
3.3.07_D	ZO gevel	92997,43	434056,11	11,00	28	24	13	27
3.2.01_C	ZO gevel	93002,04	433995,77	8,00	28	24	13	27
3.1.14_D	NO gevel	92964,79	433991,46	11,00	28	24	13	27
3.1.11_D	NO gevel	92982,83	433984,71	11,00	28	24	13	27
3.2.02_C	ZO gevel	93009,55	434010,14	8,00	28	24	13	27
3.2.04_B	ZO gevel	93023,80	434037,38	5,00	28	24	13	27
3.2.07_A	ZO gevel	93045,62	434079,10	1,50	28	24	13	27
3.1.09_C	NO gevel	92992,90	433983,01	8,00	28	23	13	27
3.1.15_D	NO gevel	92957,49	433996,30	11,00	28	23	13	27

Alle getoonde dB-waarden zijn A-gewogen

Rapport: Resultatentabel
 Model: 01 Uitgangssituatie
 LAeq totaalresultaten voor toetspunten
 Groep: 08. Bonaventurastraat
 Groepsreductie: Nee

Naam Toetspunt	Omschrijving	X	Y	Hoogte	Dag	Avond	Nacht	Lden
3.3.10_C	ZO gevel	93011,95	434084,21	8,00	28	23	13	27
3.2.03_B	ZO gevel	93016,65	434023,71	5,00	28	23	13	27
3.2.11_D	NW gevel	93037,10	434083,25	11,00	28	23	13	27
3.3.11_B	ZO gevel	93021,69	434096,14	5,00	28	23	12	27
3.3.09_C	ZO gevel	93006,10	434072,89	8,00	28	23	12	26
3.1.12_C	NO gevel	92976,62	433987,04	8,00	27	23	12	26
3.4.12_C	ZO gevel	92989,53	434040,46	8,00	27	23	12	26
3.3.08_C	ZO gevel	93001,76	434064,49	8,00	27	23	12	26
3.2.06_A	ZO gevel	93038,35	434065,19	1,50	27	23	12	26
3.3.07_C	ZO gevel	92997,43	434056,11	8,00	27	23	12	26
3.2.01_B	ZO gevel	93002,04	433995,77	5,00	27	23	12	26
3.2.05_A	ZO gevel	93031,28	434051,68	1,50	27	23	12	26
3.1.11_C	NO gevel	92982,83	433984,71	8,00	27	23	12	26
3.1.13_C	NO gevel	92970,72	433989,24	8,00	27	23	12	26
3.4.13_C	ZO gevel	92994,42	434049,66	8,00	27	23	12	26
3.1.14_C	NO gevel	92964,79	433991,46	8,00	27	23	12	26
3.2.02_B	ZO gevel	93009,55	434010,14	5,00	27	23	12	26
3.4.08_C	ZO gevel	92971,00	434005,63	8,00	27	23	12	26
3.4.09_C	ZO gevel	92973,95	434011,17	8,00	27	23	12	26
3.4.11_C	ZO gevel	92984,33	434030,68	8,00	27	22	12	26
3.1.15_C	NO gevel	92957,49	433996,30	8,00	27	22	12	26
3.4.10_C	ZO gevel	92979,11	434020,86	8,00	27	22	12	26
3.2.11_C	NW gevel	93037,10	434083,25	8,00	26	22	12	26
3.1.09_B	NO gevel	92992,90	433983,01	5,00	27	22	11	26
3.2.04_A	ZO gevel	93023,80	434037,38	1,50	26	22	11	25
3.3.11_A	ZO gevel	93021,69	434096,14	1,50	26	22	11	25
3.4.12_B	ZO gevel	92989,53	434040,46	5,00	26	22	11	25
3.3.10_B	ZO gevel	93011,95	434084,21	5,00	26	22	11	25
3.2.03_A	ZO gevel	93016,65	434023,71	1,50	26	22	11	25
3.1.14_B	NO gevel	92964,79	433991,46	5,00	26	22	11	25
3.3.07_B	ZO gevel	92997,43	434056,11	5,00	26	22	11	25
3.3.09_B	ZO gevel	93006,10	434072,89	5,00	26	22	11	25
3.1.12_B	NO gevel	92976,62	433987,04	5,00	26	22	11	25
3.4.13_B	ZO gevel	92994,42	434049,66	5,00	26	22	11	25
3.3.08_B	ZO gevel	93001,76	434064,49	5,00	26	22	11	25
3.1.13_B	NO gevel	92970,72	433989,24	5,00	26	22	11	25
3.4.10_B	ZO gevel	92979,11	434020,86	5,00	26	22	11	25
3.2.01_A	ZO gevel	93002,04	433995,77	1,50	26	22	11	25
3.4.09_B	ZO gevel	92973,95	434011,17	5,00	26	22	11	25
3.1.15_B	NO gevel	92957,49	433996,30	5,00	26	22	11	25
3.2.02_A	ZO gevel	93009,55	434010,14	1,50	26	21	11	25
3.4.08_B	ZO gevel	92971,00	434005,63	5,00	26	21	11	25
3.1.09_A	NO gevel	92992,90	433983,01	1,50	26	21	11	25
3.4.11_B	ZO gevel	92984,33	434030,68	5,00	26	21	10	25
3.1.11_B	NO gevel	92982,83	433984,71	5,00	26	21	11	25
3.2.11_B	NW gevel	93037,10	434083,25	5,00	25	21	11	25
3.2.18_D	ZW gevel	92999,36	433994,56	11,00	26	21	10	25
3.3.10_A	ZO gevel	93011,95	434084,21	1,50	26	21	10	25
3.4.12_A	ZO gevel	92989,53	434040,46	1,50	26	21	10	24
3.1.10_D	NW gevel	92986,47	433984,78	11,00	25	21	11	24
3.1.14_A	NO gevel	92964,79	433991,46	1,50	25	21	10	24
3.3.07_A	ZO gevel	92997,43	434056,11	1,50	25	21	10	24
3.4.13_A	ZO gevel	92994,42	434049,66	1,50	25	21	10	24
3.3.09_A	ZO gevel	93006,10	434072,89	1,50	25	21	10	24
3.1.12_A	NO gevel	92976,62	433987,04	1,50	25	21	10	24
3.1.13_A	NO gevel	92970,72	433989,24	1,50	25	21	10	24
3.4.10_A	ZO gevel	92979,11	434020,86	1,50	25	21	10	24
3.3.08_A	ZO gevel	93001,76	434064,49	1,50	25	21	10	24
3.4.09_A	ZO gevel	92973,95	434011,17	1,50	25	21	10	24
3.3.05_C	NW gevel	92989,00	434060,39	8,00	25	21	11	24
3.1.16_D	NW gevel	92953,48	433992,32	11,00	25	21	10	24
3.1.15_A	NO gevel	92957,49	433996,30	1,50	25	21	10	24
3.4.11_A	ZO gevel	92984,33	434030,68	1,50	25	21	10	24
3.1.11_A	NO gevel	92982,83	433984,71	1,50	25	21	10	24
3.4.08_A	ZO gevel	92971,00	434005,63	1,50	25	21	10	24
3.2.11_A	NW gevel	93037,10	434083,25	1,50	25	20	10	24
3.3.03_C	NW gevel	92998,00	434077,58	8,00	25	20	11	24
3.2.12_D	NW gevel	93030,01	434069,65	11,00	25	20	10	24
3.3.02_C	NW gevel	93003,71	434088,49	8,00	24	20	10	24
3.3.04_C	NW gevel	92993,23	434068,48	8,00	24	20	10	24
3.2.13_D	NW gevel	93022,54	434055,30	11,00	25	20	10	24
3.2.18_C	ZW gevel	92999,36	433994,56	8,00	24	20	9	23
3.3.05_D	NW gevel	92989,00	434060,39	11,00	24	20	10	23
3.2.17_D	NW gevel	92993,80	434000,13	11,00	24	20	10	23
3.3.06_C	ZW gevel	92988,80	434056,61	8,00	24	20	9	23
3.3.01_A	NW gevel	93009,65	434099,86	1,50	24	20	10	23

Alle getoonde dB-waarden zijn A-gewogen

Rapport: Resultatentabel
 Model: 01 Uitgangssituatie
 LAeq totaalresultaten voor toetspunten
 Groep: 08. Bonaventurastraat
 Groepsreductie: Nee

Naam Toetspunt	Omschrijving	X	Y	Hoogte	Dag	Avond	Nacht	Lden
3.3.01_C	NW gevel	93009,65	434099,86	8,00	24	20	10	23
3.4.02_C	NW gevel	92980,77	434044,37	8,00	24	20	9	23
3.2.10_D	W gevel	93038,67	434091,61	11,00	24	20	10	23
3.4.14_C	NO gevel	92988,29	434055,39	8,00	24	20	9	23
3.3.06_D	ZW gevel	92988,80	434056,61	11,00	24	20	9	23
3.2.14_D	NW gevel	93015,58	434041,93	11,00	24	20	9	23
3.1.10_C	NW gevel	92986,47	433984,78	8,00	24	20	9	23
3.3.03_D	NW gevel	92998,00	434077,58	11,00	24	19	9	23
3.3.04_D	NW gevel	92993,23	434068,48	11,00	24	19	9	23
3.4.01_C	NW gevel	92985,75	434053,73	8,00	24	19	9	23
3.3.02_D	NW gevel	93003,71	434088,49	11,00	23	19	9	23
3.2.15_D	NW gevel	93008,15	434027,68	11,00	23	19	8	22
3.1.16_C	NW gevel	92953,48	433992,32	8,00	23	19	8	22
3.4.06_C	NW gevel	92962,35	434009,74	8,00	23	19	8	22
3.3.05_B	NW gevel	92989,00	434060,39	5,00	23	19	9	22
3.2.18_B	ZW gevel	92999,36	433994,56	5,00	23	19	8	22
3.2.17_C	NW gevel	92993,80	434000,13	8,00	23	19	8	22
3.4.03_C	NW gevel	92975,55	434034,56	8,00	23	19	8	22
3.2.10_A	W gevel	93038,67	434091,61	1,50	23	19	8	22
3.2.16_D	NW gevel	93001,20	434014,33	11,00	23	19	8	22
3.4.05_C	NW gevel	92965,51	434015,68	8,00	23	19	8	22
3.2.13_C	NW gevel	93022,54	434055,30	8,00	23	19	8	22
3.4.04_C	NW gevel	92970,61	434025,27	8,00	23	19	8	22
3.3.01_D	NW gevel	93009,65	434099,86	11,00	23	19	9	22
3.4.02_B	NW gevel	92980,77	434044,37	5,00	23	19	8	22
3.4.07_C	ZW gevel	92964,12	434006,63	8,00	23	19	8	22
3.1.10_B	NW gevel	92986,47	433984,78	5,00	23	19	8	22
3.1.17_D	ZW gevel	92951,74	433987,29	11,00	23	18	7	22
3.2.14_C	NW gevel	93015,58	434041,93	8,00	23	18	8	22
3.2.16_C	NW gevel	93001,20	434014,33	8,00	23	18	7	22
3.1.16_B	NW gevel	92953,48	433992,32	5,00	23	18	7	22
3.2.12_C	NW gevel	93030,01	434069,65	8,00	23	18	7	22
3.1.10_A	NW gevel	92986,47	433984,78	1,50	23	18	7	22
3.2.15_C	NW gevel	93008,15	434027,68	8,00	23	18	7	22
3.4.06_B	NW gevel	92962,35	434009,74	5,00	23	18	7	21
3.3.04_B	NW gevel	92993,23	434068,48	5,00	22	18	8	21
3.1.17_C	ZW gevel	92951,74	433987,29	8,00	22	18	7	21
3.4.14_B	NO gevel	92988,29	434055,39	5,00	22	18	7	21
3.2.17_B	NW gevel	92993,80	434000,13	5,00	22	18	7	21
3.4.05_B	NW gevel	92965,51	434015,68	5,00	22	18	7	21
3.4.04_B	NW gevel	92970,61	434025,27	5,00	22	18	7	21
3.2.18_A	ZW gevel	92999,36	433994,56	1,50	22	18	7	21
3.2.17_A	NW gevel	92993,80	434000,13	1,50	22	18	7	21
3.4.03_B	NW gevel	92975,55	434034,56	5,00	22	18	7	21
3.2.10_C	W gevel	93038,67	434091,61	8,00	22	18	7	21
3.3.03_B	NW gevel	92998,00	434077,58	5,00	22	18	7	21
3.4.01_B	NW gevel	92985,75	434053,73	5,00	22	18	7	21
3.1.17_B	ZW gevel	92951,74	433987,29	5,00	22	18	7	21
3.3.06_B	ZW gevel	92988,80	434056,61	5,00	22	18	7	21
3.2.16_B	NW gevel	93001,20	434014,33	5,00	22	18	7	21
3.1.16_A	NW gevel	92953,48	433992,32	1,50	22	18	7	21
3.2.15_B	NW gevel	93008,15	434027,68	5,00	22	18	7	21
3.4.06_A	NW gevel	92962,35	434009,74	1,50	22	18	7	21
3.2.14_B	NW gevel	93015,58	434041,93	5,00	22	17	7	21
3.2.16_A	NW gevel	93001,20	434014,33	1,50	22	17	7	21
3.4.05_A	NW gevel	92965,51	434015,68	1,50	22	17	7	21
3.4.07_B	ZW gevel	92964,12	434006,63	5,00	22	17	6	21
3.3.02_B	NW gevel	93003,71	434088,49	5,00	22	17	7	21
3.4.02_A	NW gevel	92980,77	434044,37	1,50	22	17	7	21
3.4.14_A	NO gevel	92988,29	434055,39	1,50	22	17	7	21
3.4.04_A	NW gevel	92970,61	434025,27	1,50	22	17	6	21
3.2.15_A	NW gevel	93008,15	434027,68	1,50	22	17	6	21
3.4.03_A	NW gevel	92975,55	434034,56	1,50	22	17	6	21
3.1.17_A	ZW gevel	92951,74	433987,29	1,50	22	17	6	20
3.2.14_A	NW gevel	93015,58	434041,93	1,50	21	17	6	20
3.2.13_B	NW gevel	93022,54	434055,30	5,00	21	17	6	20
3.3.05_A	NW gevel	92989,00	434060,39	1,50	21	17	6	20
3.2.13_A	NW gevel	93022,54	434055,30	1,50	21	17	6	20
3.4.07_A	ZW gevel	92964,12	434006,63	1,50	21	17	6	20
3.4.01_A	NW gevel	92985,75	434053,73	1,50	21	17	6	20
3.3.02_A	NW gevel	93003,71	434088,49	1,50	21	17	6	20
3.3.06_A	ZW gevel	92988,80	434056,61	1,50	21	17	6	20
3.2.12_B	NW gevel	93030,01	434069,65	5,00	21	17	6	20
3.2.12_A	NW gevel	93030,01	434069,65	1,50	21	16	6	20
3.3.04_A	NW gevel	92993,23	434068,48	1,50	21	16	5	20
3.3.01_B	NW gevel	93009,65	434099,86	5,00	21	16	6	20

Alle getoonde dB-waarden zijn A-gewogen

Rapport: Resultatentabel
Model: 01 Uitgangssituatie
LAEq totaalresultaten voor toetspunten
Groep: 08. Bonaventurastraat
Groepsreductie: Nee

Naam									
Toetspunt	Omschrijving	X	Y	Hoogte	Dag	Avond	Nacht	Lden	
3.2.10_B	W gevel	93038,67	434091,61	5,00	21	16	5	20	
3.3.03_A	NW gevel	92998,00	434077,58	1,50	20	16	5	19	

Rapport: Resultatentabel
 Model: 01 Uitgangssituatie
 LAeq totaalresultaten voor toetspunten
 Groep: 09. Voetjesstraat
 Groepsreductie: Nee

Naam Toetspunt	Omschrijving	X	Y	Hoogte	Dag	Avond	Nacht	Lden
3.2.07_A	ZO gevel	93045,62	434079,10	1,50	57	53	43	57
3.2.08_A	ZO gevel	93049,43	434086,38	1,50	57	53	43	57
3.2.06_A	ZO gevel	93038,35	434065,19	1,50	57	53	43	56
3.2.05_A	ZO gevel	93031,28	434051,68	1,50	57	53	43	56
3.2.04_A	ZO gevel	93023,80	434037,38	1,50	57	53	43	56
3.2.06_B	ZO gevel	93038,35	434065,19	5,00	57	53	43	56
3.2.07_B	ZO gevel	93045,62	434079,10	5,00	57	53	43	56
3.2.08_B	ZO gevel	93049,43	434086,38	5,00	57	53	43	56
3.2.05_B	ZO gevel	93031,28	434051,68	5,00	57	53	43	56
3.2.03_A	ZO gevel	93016,65	434023,71	1,50	57	53	43	56
3.2.04_B	ZO gevel	93023,80	434037,38	5,00	57	53	43	56
3.2.02_A	ZO gevel	93009,55	434010,14	1,50	57	53	43	56
3.2.03_B	ZO gevel	93016,65	434023,71	5,00	57	53	43	56
3.2.02_B	ZO gevel	93009,55	434010,14	5,00	57	52	43	56
3.2.01_A	ZO gevel	93002,04	433995,77	1,50	57	52	43	56
3.2.01_B	ZO gevel	93002,04	433995,77	5,00	56	52	42	56
3.2.06_C	ZO gevel	93038,35	434065,19	8,00	56	52	42	56
3.2.05_C	ZO gevel	93031,28	434051,68	8,00	56	52	42	56
3.2.07_C	ZO gevel	93045,62	434079,10	8,00	56	52	42	56
3.2.04_C	ZO gevel	93023,80	434037,38	8,00	56	52	42	55
3.2.08_C	ZO gevel	93049,43	434086,38	8,00	56	52	42	55
3.2.03_C	ZO gevel	93016,65	434023,71	8,00	56	52	42	55
3.2.02_C	ZO gevel	93009,55	434010,14	8,00	56	52	42	55
3.2.01_C	ZO gevel	93002,04	433995,77	8,00	56	52	42	55
3.1.08_A	ZO gevel	92992,36	433977,45	1,50	56	51	42	55
3.2.06_D	ZO gevel	93038,35	434065,19	11,00	56	51	42	55
3.2.05_D	ZO gevel	93031,28	434051,68	11,00	56	51	42	55
3.2.04_D	ZO gevel	93023,80	434037,38	11,00	56	51	42	55
3.2.07_D	ZO gevel	93045,62	434079,10	11,00	56	51	42	55
3.1.08_B	ZO gevel	92992,36	433977,45	5,00	55	51	42	55
3.2.03_D	ZO gevel	93016,65	434023,71	11,00	55	51	42	55
3.2.08_D	ZO gevel	93049,43	434086,38	11,00	55	51	42	55
3.2.02_D	ZO gevel	93009,55	434010,14	11,00	55	51	41	55
3.2.01_D	ZO gevel	93002,04	433995,77	11,00	55	51	41	54
3.1.08_C	ZO gevel	92992,36	433977,45	8,00	55	51	41	54
3.1.08_D	ZO gevel	92992,36	433977,45	11,00	54	50	40	53
3.1.07_A	Z gevel	92989,24	433973,52	1,50	53	49	39	52
3.1.07_B	Z gevel	92989,24	433973,52	5,00	53	49	39	52
3.1.09_B	NO gevel	92992,90	433983,01	5,00	53	48	39	52
3.1.09_A	NO gevel	92992,90	433983,01	1,50	52	48	39	52
3.2.18_A	ZW gevel	92999,36	433994,56	1,50	52	48	38	52
3.2.18_B	ZW gevel	92999,36	433994,56	5,00	52	48	38	51
3.1.09_C	NO gevel	92992,90	433983,01	8,00	52	48	38	51
3.1.07_C	Z gevel	92989,24	433973,52	8,00	52	48	38	51
3.2.18_C	ZW gevel	92999,36	433994,56	8,00	52	48	38	51
3.1.09_D	NO gevel	92992,90	433983,01	11,00	52	48	38	51
3.1.07_D	Z gevel	92989,24	433973,52	11,00	51	47	37	50
3.2.18_D	ZW gevel	92999,36	433994,56	11,00	51	47	37	50
3.2.09_B	NO gevel	93045,16	434090,54	5,00	51	46	37	50
3.2.09_A	NO gevel	93045,16	434090,54	1,50	51	46	37	50
3.2.09_C	NO gevel	93045,16	434090,54	8,00	50	46	36	50
3.2.09_D	NO gevel	93045,16	434090,54	11,00	50	46	36	49
3.1.06_B	ZW gevel	92985,72	433973,92	5,00	48	44	34	47
3.1.06_A	ZW gevel	92985,72	433973,92	1,50	48	43	34	47
3.1.06_C	ZW gevel	92985,72	433973,92	8,00	47	43	33	47
3.1.06_D	ZW gevel	92985,72	433973,92	11,00	47	43	33	46
3.1.12_B	NO gevel	92976,62	433987,04	5,00	46	41	32	45
3.1.12_C	NO gevel	92976,62	433987,04	8,00	46	41	32	45
3.1.12_D	NO gevel	92976,62	433987,04	11,00	45	41	32	45
3.1.05_B	ZW gevel	92979,49	433976,21	5,00	45	41	31	45
3.1.05_C	ZW gevel	92979,49	433976,21	8,00	45	41	31	44
3.1.05_D	ZW gevel	92979,49	433976,21	11,00	45	41	31	44
3.1.11_B	NO gevel	92982,83	433984,71	5,00	45	41	31	44
3.1.11_C	NO gevel	92982,83	433984,71	8,00	45	41	31	44
3.1.11_D	NO gevel	92982,83	433984,71	11,00	45	41	31	44
3.1.05_A	ZW gevel	92979,49	433976,21	1,50	45	41	31	44
3.1.13_B	NO gevel	92970,72	433989,24	5,00	44	40	30	44
3.1.13_C	NO gevel	92970,72	433989,24	8,00	44	40	30	44
3.1.12_A	NO gevel	92976,62	433987,04	1,50	44	40	30	43
3.1.13_D	NO gevel	92970,72	433989,24	11,00	44	40	30	43
3.4.08_B	ZO gevel	92971,00	434005,63	5,00	44	40	30	43
3.1.14_B	NO gevel	92964,79	433991,46	5,00	44	40	30	43
3.4.08_C	ZO gevel	92971,00	434005,63	8,00	44	40	30	43
3.1.04_B	ZW gevel	92974,19	433978,15	5,00	44	40	30	43
3.1.14_C	NO gevel	92964,79	433991,46	8,00	44	40	30	43
3.1.04_C	ZW gevel	92974,19	433978,15	8,00	44	40	30	43

Alle getoonde dB-waarden zijn A-gewogen

Rapport: Resultatentabel
Model: 01 Uitgangssituatie
LAEq totaalresultaten voor toetspunten
Groep: 09. Voetjesstraat
Groepsreductie: Nee

Naam Toetspunt	Omschrijving	X	Y	Hoogte	Dag	Avond	Nacht	Lden
3.1.14_D	NO gevel	92964,79	433991,46	11,00	44	39	30	43
3.1.11_A	NO gevel	92982,83	433984,71	1,50	44	39	30	43
3.1.04_D	ZW gevel	92974,19	433978,15	11,00	44	39	30	43
3.4.09_C	ZO gevel	92973,95	434011,17	8,00	43	39	29	42
3.4.09_B	ZO gevel	92973,95	434011,17	5,00	43	39	29	42
3.1.13_A	NO gevel	92970,72	433989,24	1,50	43	39	29	42
3.1.04_A	ZW gevel	92974,19	433978,15	1,50	43	39	29	42
3.4.08_A	ZO gevel	92971,00	434005,63	1,50	42	38	28	41
3.1.03_C	ZW gevel	92967,69	433980,54	8,00	42	38	28	41
3.3.11_D	ZO gevel	93021,69	434096,14	11,00	42	38	28	41
3.1.03_B	ZW gevel	92967,69	433980,54	5,00	42	38	28	41
3.1.14_A	NO gevel	92964,79	433991,46	1,50	42	38	28	41
3.3.11_C	ZO gevel	93021,69	434096,14	8,00	42	38	28	41
3.1.03_D	ZW gevel	92967,69	433980,54	11,00	42	38	28	41
3.3.11_B	ZO gevel	93021,69	434096,14	5,00	42	38	28	41
3.1.15_C	NO gevel	92957,49	433996,30	8,00	42	37	28	41
3.1.15_D	NO gevel	92957,49	433996,30	11,00	42	37	28	41
3.1.15_B	NO gevel	92957,49	433996,30	5,00	41	37	27	41
3.4.09_A	ZO gevel	92973,95	434011,17	1,50	41	37	27	40
3.1.02_C	ZW gevel	92961,38	433982,86	8,00	41	36	27	40
3.1.02_B	ZW gevel	92961,38	433982,86	5,00	41	36	27	40
3.1.02_D	ZW gevel	92961,38	433982,86	11,00	41	36	27	40
3.4.07_C	ZW gevel	92964,12	434006,63	8,00	41	36	27	40
3.1.03_A	ZW gevel	92967,69	433980,54	1,50	40	36	27	40
3.4.07_B	ZW gevel	92964,12	434006,63	5,00	40	36	26	40
3.3.11_A	ZO gevel	93021,69	434096,14	1,50	40	36	26	39
3.4.10_C	ZO gevel	92979,11	434020,86	8,00	40	36	26	39
3.3.12_C	NO gevel	93016,88	434100,89	8,00	40	36	26	39
3.3.12_D	NO gevel	93016,88	434100,89	11,00	40	36	26	39
3.3.12_B	NO gevel	93016,88	434100,89	5,00	40	36	26	39
3.4.10_B	ZO gevel	92979,11	434020,86	5,00	40	36	26	39
3.1.15_A	NO gevel	92957,49	433996,30	1,50	40	35	26	39
3.1.01_C	ZW gevel	92954,13	433985,52	8,00	39	35	25	38
3.1.01_D	ZW gevel	92954,13	433985,52	11,00	39	35	25	38
3.1.02_A	ZW gevel	92961,38	433982,86	1,50	39	35	25	38
3.3.12_A	NO gevel	93016,88	434100,89	1,50	39	35	25	38
3.1.01_B	ZW gevel	92954,13	433985,52	5,00	39	35	25	38
3.4.07_A	ZW gevel	92964,12	434006,63	1,50	39	34	25	38
3.4.10_A	ZO gevel	92979,11	434020,86	1,50	38	34	24	37
3.3.10_D	ZO gevel	93011,95	434084,21	11,00	38	34	24	37
3.3.10_C	ZO gevel	93011,95	434084,21	8,00	38	33	23	37
3.4.11_C	ZO gevel	92984,33	434030,68	8,00	37	33	23	37
3.3.10_B	ZO gevel	93011,95	434084,21	5,00	37	33	23	36
3.1.01_A	ZW gevel	92954,13	433985,52	1,50	37	33	23	36
3.4.11_B	ZO gevel	92984,33	434030,68	5,00	37	33	23	36
3.3.10_A	ZO gevel	93011,95	434084,21	1,50	35	31	21	34
3.2.17_D	NW gevel	92993,80	434000,13	11,00	35	31	21	34
3.4.11_A	ZO gevel	92984,33	434030,68	1,50	35	31	21	34
3.2.17_C	NW gevel	92993,80	434000,13	8,00	35	31	21	34
3.3.09_D	ZO gevel	93006,10	434072,89	11,00	35	31	20	34
3.2.17_B	NW gevel	92993,80	434000,13	5,00	35	30	21	34
3.4.12_C	ZO gevel	92989,53	434040,46	8,00	35	30	20	34
3.3.09_C	ZO gevel	93006,10	434072,89	8,00	34	30	20	33
3.3.08_D	ZO gevel	93001,76	434064,49	11,00	34	29	19	33
3.4.12_B	ZO gevel	92989,53	434040,46	5,00	34	29	19	33
3.3.09_B	ZO gevel	93006,10	434072,89	5,00	33	29	19	32
3.4.13_C	ZO gevel	92994,42	434049,66	8,00	33	29	18	32
3.2.11_D	NW gevel	93037,10	434083,25	11,00	33	29	19	32
3.2.11_C	NW gevel	93037,10	434083,25	8,00	33	29	19	32
3.2.17_A	NW gevel	92993,80	434000,13	1,50	33	29	19	32
3.3.08_C	ZO gevel	93001,76	434064,49	8,00	33	29	18	32
3.2.11_B	NW gevel	93037,10	434083,25	5,00	33	28	19	32
3.2.16_D	NW gevel	93001,20	434014,33	11,00	32	28	18	32
3.2.16_C	NW gevel	93001,20	434014,33	8,00	32	28	18	32
3.1.16_D	NW gevel	92953,48	433992,32	11,00	32	28	18	31
3.1.16_C	NW gevel	92953,48	433992,32	8,00	32	28	18	31
3.3.07_D	ZO gevel	92997,43	434056,11	11,00	32	28	17	31
3.4.12_A	ZO gevel	92989,53	434040,46	1,50	32	28	18	31
3.4.13_B	ZO gevel	92994,42	434049,66	5,00	32	28	17	31
3.4.06_C	NW gevel	92962,35	434009,74	8,00	32	28	18	31
3.2.16_B	NW gevel	93001,20	434014,33	5,00	32	27	18	31
3.3.08_B	ZO gevel	93001,76	434064,49	5,00	32	28	17	31
3.3.09_A	ZO gevel	93006,10	434072,89	1,50	32	27	17	31
3.1.16_B	NW gevel	92953,48	433992,32	5,00	31	27	17	30
3.2.15_D	NW gevel	93008,15	434027,68	11,00	31	27	17	30
3.2.15_C	NW gevel	93008,15	434027,68	8,00	31	27	17	30

Alle getoonde dB-waarden zijn A-gewogen

Rapport: Resultatentabel
 Model: 01 Uitgangssituatie
 LAeq totaalresultaten voor toetspunten
 Groep: 09. Voetjesstraat
 Groepsreductie: Nee

Naam Toetspunt	Omschrijving	X	Y	Hoogte	Dag	Avond	Nacht	Lden
3.3.07_C	ZO gevel	92997,43	434056,11	8,00	31	27	16	30
3.4.06_B	NW gevel	92962,35	434009,74	5,00	31	27	17	30
3.2.11_A	NW gevel	93037,10	434083,25	1,50	31	26	17	30
3.4.13_A	ZO gevel	92994,42	434049,66	1,50	31	26	16	30
3.3.06_D	ZW gevel	92988,80	434056,61	11,00	31	26	16	30
3.1.17_D	ZW gevel	92951,74	433987,29	11,00	30	26	16	29
3.3.08_A	ZO gevel	93001,76	434064,49	1,50	30	26	16	29
3.2.16_A	NW gevel	93001,20	434014,33	1,50	30	26	16	29
3.2.15_B	NW gevel	93008,15	434027,68	5,00	30	26	16	29
3.1.17_C	ZW gevel	92951,74	433987,29	8,00	30	26	16	29
3.1.10_D	NW gevel	92986,47	433984,78	11,00	30	26	16	29
3.1.16_A	NW gevel	92953,48	433992,32	1,50	30	26	16	29
3.3.07_B	ZO gevel	92997,43	434056,11	5,00	30	26	15	29
3.4.06_A	NW gevel	92962,35	434009,74	1,50	30	25	16	29
3.2.12_D	NW gevel	93030,01	434069,65	11,00	29	25	15	28
3.1.10_C	NW gevel	92986,47	433984,78	8,00	29	25	15	28
3.2.14_D	NW gevel	93015,58	434041,93	11,00	29	25	15	28
3.2.12_C	NW gevel	93030,01	434069,65	8,00	29	25	15	28
3.1.17_B	ZW gevel	92951,74	433987,29	5,00	29	25	15	28
3.3.06_C	ZW gevel	92988,80	434056,61	8,00	29	25	14	28
3.2.14_C	NW gevel	93015,58	434041,93	8,00	29	24	14	28
3.2.15_A	NW gevel	93008,15	434027,68	1,50	29	24	15	28
3.3.01_A	NW gevel	93009,65	434099,86	1,50	29	24	15	28
3.2.12_B	NW gevel	93030,01	434069,65	5,00	28	24	14	28
3.1.10_B	NW gevel	92986,47	433984,78	5,00	28	24	14	28
3.3.07_A	ZO gevel	92997,43	434056,11	1,50	28	24	13	27
3.1.17_A	ZW gevel	92951,74	433987,29	1,50	28	24	13	27
3.2.14_B	NW gevel	93015,58	434041,93	5,00	28	23	13	27
3.1.10_A	NW gevel	92986,47	433984,78	1,50	28	23	13	27
3.2.10_B	W gevel	93038,67	434091,61	5,00	28	23	13	27
3.4.14_C	NO gevel	92988,29	434055,39	8,00	28	23	13	27
3.2.12_A	NW gevel	93030,01	434069,65	1,50	27	23	13	26
3.3.06_B	ZW gevel	92988,80	434056,61	5,00	27	22	12	26
3.2.14_A	NW gevel	93015,58	434041,93	1,50	27	22	12	26
3.2.10_A	W gevel	93038,67	434091,61	1,50	26	22	12	26
3.4.14_B	NO gevel	92988,29	434055,39	5,00	26	22	11	25
3.2.13_D	NW gevel	93022,54	434055,30	11,00	25	21	10	24
3.2.10_D	W gevel	93038,67	434091,61	11,00	25	20	10	24
3.3.06_A	ZW gevel	92988,80	434056,61	1,50	25	20	10	24
3.2.13_C	NW gevel	93022,54	434055,30	8,00	25	20	9	24
3.4.14_A	NO gevel	92988,29	434055,39	1,50	24	20	10	23
3.4.05_C	NW gevel	92965,51	434015,68	8,00	24	20	9	23
3.3.04_D	NW gevel	92993,23	434068,48	11,00	24	20	10	23
3.2.10_C	W gevel	93038,67	434091,61	8,00	24	20	9	23
3.4.04_C	NW gevel	92970,61	434025,27	8,00	24	20	9	23
3.4.03_C	NW gevel	92975,55	434034,56	8,00	24	19	9	23
3.4.02_C	NW gevel	92980,77	434044,37	8,00	24	19	9	23
3.2.13_B	NW gevel	93022,54	434055,30	5,00	24	19	9	23
3.3.05_D	NW gevel	92989,00	434060,39	11,00	24	19	9	23
3.3.04_C	NW gevel	92993,23	434068,48	8,00	23	19	9	23
3.4.01_C	NW gevel	92985,75	434053,73	8,00	23	19	8	22
3.4.05_B	NW gevel	92965,51	434015,68	5,00	23	19	8	22
3.4.04_B	NW gevel	92970,61	434025,27	5,00	23	18	8	22
3.3.05_C	NW gevel	92989,00	434060,39	8,00	23	18	8	22
3.2.13_A	NW gevel	93022,54	434055,30	1,50	23	18	8	22
3.4.03_B	NW gevel	92975,55	434034,56	5,00	23	18	8	22
3.4.02_B	NW gevel	92980,77	434044,37	5,00	23	18	8	22
3.3.04_B	NW gevel	92993,23	434068,48	5,00	22	18	8	22
3.4.05_A	NW gevel	92965,51	434015,68	1,50	22	18	7	21
3.4.01_B	NW gevel	92985,75	434053,73	5,00	22	18	7	21
3.4.04_A	NW gevel	92970,61	434025,27	1,50	22	18	7	21
3.3.03_D	NW gevel	92998,00	434077,58	11,00	22	18	7	21
3.4.03_A	NW gevel	92975,55	434034,56	1,50	22	18	7	21
3.3.05_B	NW gevel	92989,00	434060,39	5,00	22	18	7	21
3.4.02_A	NW gevel	92980,77	434044,37	1,50	22	17	7	21
3.3.04_A	NW gevel	92993,23	434068,48	1,50	21	17	6	20
3.4.01_A	NW gevel	92985,75	434053,73	1,50	21	17	6	20
3.3.05_A	NW gevel	92989,00	434060,39	1,50	21	17	6	20
3.3.03_C	NW gevel	92998,00	434077,58	8,00	21	17	6	20
3.3.02_D	NW gevel	93003,71	434088,49	11,00	21	17	6	20
3.3.02_A	NW gevel	93003,71	434088,49	1,50	20	16	5	19
3.3.03_A	NW gevel	92998,00	434077,58	1,50	20	16	5	19
3.3.03_B	NW gevel	92998,00	434077,58	5,00	20	16	5	19
3.3.02_C	NW gevel	93003,71	434088,49	8,00	20	16	5	19
3.3.01_D	NW gevel	93009,65	434099,86	11,00	19	15	4	18
3.3.02_B	NW gevel	93003,71	434088,49	5,00	19	15	4	18

Alle getoonde dB-waarden zijn A-gewogen

Rapport: Resultatentabel
Model: 01 Uitgangssituatie
LAEq totaalresultaten voor toetspunten
Groep: 09. Voetjesstraat
Groepsreductie: Nee

Naam									
Toetspunt	Omschrijving	X	Y	Hoogte	Dag	Avond	Nacht	Lden	
3.3.01_C	NW gevel	93009,65	434099,86	8,00	19	15	4	18	
3.3.01_B	NW gevel	93009,65	434099,86	5,00	19	14	3	18	

Rapport: Resultatentabel
Model: 01 Uitgangssituatie
LAEq totaalresultaten voor toetspunten
Groep: 10. Boelstraat
Groepsreductie: Nee

Naam Toetspunt	Omschrijving	X	Y	Hoogte	Dag	Avond	Nacht	Lden
3.3.12_A	NO gevel	93016,88	434100,89	1,50	58	54	44	57
3.2.09_A	NO gevel	93045,16	434090,54	1,50	58	53	44	57
3.3.12_B	NO gevel	93016,88	434100,89	5,00	57	53	43	56
3.2.09_B	NO gevel	93045,16	434090,54	5,00	57	53	43	56
3.2.09_C	NO gevel	93045,16	434090,54	8,00	56	52	42	55
3.3.12_C	NO gevel	93016,88	434100,89	8,00	56	51	42	55
3.2.09_D	NO gevel	93045,16	434090,54	11,00	55	51	41	54
3.3.12_D	NO gevel	93016,88	434100,89	11,00	54	50	40	54
3.2.10_A	W gevel	93038,67	434091,61	1,50	54	50	40	53
3.2.10_B	W gevel	93038,67	434091,61	5,00	53	49	39	53
3.3.11_A	ZO gevel	93021,69	434096,14	1,50	53	49	39	52
3.3.11_B	ZO gevel	93021,69	434096,14	5,00	53	48	39	52
3.2.08_A	ZO gevel	93049,43	434086,38	1,50	52	48	39	52
3.2.08_B	ZO gevel	93049,43	434086,38	5,00	52	48	38	52
3.2.10_C	W gevel	93038,67	434091,61	8,00	52	48	38	51
3.3.11_C	ZO gevel	93021,69	434096,14	8,00	52	48	38	51
3.2.08_C	ZO gevel	93049,43	434086,38	8,00	52	48	38	51
3.3.11_D	ZO gevel	93021,69	434096,14	11,00	51	47	37	50
3.2.08_D	ZO gevel	93049,43	434086,38	11,00	51	47	37	50
3.2.10_D	W gevel	93038,67	434091,61	11,00	51	47	37	50
3.3.01_A	NW gevel	93009,65	434099,86	1,50	51	47	37	50
3.3.01_B	NW gevel	93009,65	434099,86	5,00	50	46	36	49
3.2.07_B	ZO gevel	93045,62	434079,10	5,00	49	45	35	48
3.2.07_C	ZO gevel	93045,62	434079,10	8,00	49	45	35	48
3.2.07_A	ZO gevel	93045,62	434079,10	1,50	49	44	35	48
3.2.07_D	ZO gevel	93045,62	434079,10	11,00	48	44	34	48
3.2.11_B	NW gevel	93037,10	434083,25	5,00	48	44	34	48
3.2.11_C	NW gevel	93037,10	434083,25	8,00	48	44	34	47
3.2.11_A	NW gevel	93037,10	434083,25	1,50	48	44	34	47
3.3.01_C	NW gevel	93009,65	434099,86	8,00	48	44	34	47
3.2.11_D	NW gevel	93037,10	434083,25	11,00	48	44	34	47
3.3.01_D	NW gevel	93009,65	434099,86	11,00	46	42	33	46
3.2.12_B	NW gevel	93030,01	434069,65	5,00	45	41	31	45
3.3.10_B	ZO gevel	93011,95	434084,21	5,00	45	41	31	45
3.2.12_C	NW gevel	93030,01	434069,65	8,00	45	41	31	44
3.3.10_C	ZO gevel	93011,95	434084,21	8,00	45	41	31	44
3.2.12_D	NW gevel	93030,01	434069,65	11,00	45	41	31	44
3.3.10_D	ZO gevel	93011,95	434084,21	11,00	45	41	31	44
3.2.06_B	ZO gevel	93038,35	434065,19	5,00	45	40	31	44
3.2.06_C	ZO gevel	93038,35	434065,19	8,00	44	40	31	44
3.2.06_D	ZO gevel	93038,35	434065,19	11,00	44	40	30	44
3.3.10_A	ZO gevel	93011,95	434084,21	1,50	44	40	30	43
3.2.12_A	NW gevel	93030,01	434069,65	1,50	44	40	30	43
3.3.02_B	NW gevel	93003,71	434088,49	5,00	44	40	30	43
3.3.02_A	NW gevel	93003,71	434088,49	1,50	43	39	29	43
3.3.09_B	ZO gevel	93006,10	434072,89	5,00	43	39	29	42
3.2.06_A	ZO gevel	93038,35	434065,19	1,50	43	39	29	42
3.3.09_C	ZO gevel	93006,10	434072,89	8,00	43	39	29	42
3.3.09_D	ZO gevel	93006,10	434072,89	11,00	43	39	29	42
3.3.02_C	NW gevel	93003,71	434088,49	8,00	42	38	28	41
3.3.08_C	ZO gevel	93001,76	434064,49	8,00	42	38	28	41
3.2.13_C	NW gevel	93022,54	434055,30	8,00	42	38	28	41
3.3.08_B	ZO gevel	93001,76	434064,49	5,00	42	38	28	41
3.3.08_D	ZO gevel	93001,76	434064,49	11,00	42	38	28	41
3.2.13_B	NW gevel	93022,54	434055,30	5,00	42	38	28	41
3.2.13_D	NW gevel	93022,54	434055,30	11,00	42	38	28	41
3.2.05_B	ZO gevel	93031,28	434051,68	5,00	42	37	28	41
3.2.05_C	ZO gevel	93031,28	434051,68	8,00	42	37	28	41
3.3.02_D	NW gevel	93003,71	434088,49	11,00	42	37	28	41
3.3.09_A	ZO gevel	93006,10	434072,89	1,50	42	37	28	41
3.2.05_D	ZO gevel	93031,28	434051,68	11,00	42	37	28	41
3.3.07_C	ZO gevel	92997,43	434056,11	8,00	40	36	27	40
3.3.07_D	ZO gevel	92997,43	434056,11	11,00	40	36	27	40
3.3.07_B	ZO gevel	92997,43	434056,11	5,00	40	36	26	39
3.3.08_A	ZO gevel	93001,76	434064,49	1,50	40	36	26	39
3.2.13_A	NW gevel	93022,54	434055,30	1,50	40	36	26	39
3.2.14_C	NW gevel	93015,58	434041,93	8,00	40	36	26	39
3.2.14_D	NW gevel	93015,58	434041,93	11,00	40	36	26	39
3.2.05_A	ZO gevel	93031,28	434051,68	1,50	40	35	26	39
3.2.14_B	NW gevel	93015,58	434041,93	5,00	40	35	26	39
3.3.03_B	NW gevel	92998,00	434077,58	5,00	39	35	25	38
3.4.13_C	ZO gevel	92994,42	434049,66	8,00	39	35	25	38
3.2.04_C	ZO gevel	93023,80	434037,38	8,00	39	35	25	38
3.2.04_D	ZO gevel	93023,80	434037,38	11,00	39	35	25	38
3.4.13_B	ZO gevel	92994,42	434049,66	5,00	39	35	25	38
3.2.04_B	ZO gevel	93023,80	434037,38	5,00	39	34	25	38

Alle getoonde dB-waarden zijn A-gewogen

Rapport: Resultatentabel
Model: 01 Uitgangssituatie
LAEq totaalresultaten voor toetspunten
Groep: 10. Boelstraat
Groepsreductie: Nee

Naam Toetspunt	Omschrijving	X	Y	Hoogte	Dag	Avond	Nacht	Lden
3.3.07_A	ZO gevel	92997,43	434056,11	1,50	38	34	24	38
3.3.03_C	NW gevel	92998,00	434077,58	8,00	38	34	24	37
3.3.03_A	NW gevel	92998,00	434077,58	1,50	38	34	24	37
3.3.03_D	NW gevel	92998,00	434077,58	11,00	38	34	24	37
3.2.15_D	NW gevel	93008,15	434027,68	11,00	38	34	24	37
3.2.15_C	NW gevel	93008,15	434027,68	8,00	38	34	24	37
3.2.14_A	NW gevel	93015,58	434041,93	1,50	38	33	24	37
3.4.12_C	ZO gevel	92989,53	434040,46	8,00	38	33	24	37
3.4.11_C	ZO gevel	92984,33	434030,68	8,00	37	33	23	37
3.2.03_D	ZO gevel	93016,65	434023,71	11,00	37	33	23	36
3.2.03_C	ZO gevel	93016,65	434023,71	8,00	37	33	23	36
3.4.13_A	ZO gevel	92994,42	434049,66	1,50	37	33	23	36
3.2.15_B	NW gevel	93008,15	434027,68	5,00	37	33	23	36
3.2.04_A	ZO gevel	93023,80	434037,38	1,50	37	33	23	36
3.4.12_B	ZO gevel	92989,53	434040,46	5,00	37	32	23	36
3.3.04_D	NW gevel	92993,23	434068,48	11,00	37	32	23	36
3.4.11_B	ZO gevel	92984,33	434030,68	5,00	36	32	22	36
3.3.04_C	NW gevel	92993,23	434068,48	8,00	36	32	22	35
3.3.04_B	NW gevel	92993,23	434068,48	5,00	36	32	22	35
3.2.03_B	ZO gevel	93016,65	434023,71	5,00	36	32	22	35
3.2.02_D	ZO gevel	93009,55	434010,14	11,00	36	32	22	35
3.2.16_D	NW gevel	93001,20	434014,33	11,00	36	32	22	35
3.4.10_C	ZO gevel	92979,11	434020,86	8,00	36	32	22	35
3.2.15_A	NW gevel	93008,15	434027,68	1,50	36	31	22	35
3.2.16_C	NW gevel	93001,20	434014,33	8,00	36	31	22	35
3.2.02_C	ZO gevel	93009,55	434010,14	8,00	35	31	21	35
3.4.12_A	ZO gevel	92989,53	434040,46	1,50	35	31	21	35
3.4.09_C	ZO gevel	92973,95	434011,17	8,00	35	31	21	34
3.4.11_A	ZO gevel	92984,33	434030,68	1,50	35	31	21	34
3.1.11_D	NO gevel	92982,83	433984,71	11,00	35	31	21	34
3.1.13_D	NO gevel	92970,72	433989,24	11,00	35	31	21	34
3.1.12_D	NO gevel	92976,62	433987,04	11,00	35	31	21	34
3.2.17_D	NW gevel	92993,80	434000,13	11,00	35	31	21	34
3.2.03_A	ZO gevel	93016,65	434023,71	1,50	35	31	21	34
3.4.10_B	ZO gevel	92979,11	434020,86	5,00	35	31	21	34
3.3.04_A	NW gevel	92993,23	434068,48	1,50	34	30	21	34
3.2.16_B	NW gevel	93001,20	434014,33	5,00	34	30	21	34
3.4.08_C	ZO gevel	92971,00	434005,63	8,00	34	30	20	34
3.2.02_B	ZO gevel	93009,55	434010,14	5,00	34	30	20	34
3.3.05_D	NW gevel	92989,00	434060,39	11,00	34	30	20	34
3.2.01_D	ZO gevel	93002,04	433995,77	11,00	34	30	20	34
3.3.05_C	NW gevel	92989,00	434060,39	8,00	34	30	20	34
3.4.09_B	ZO gevel	92973,95	434011,17	5,00	34	30	20	34
3.3.05_B	NW gevel	92989,00	434060,39	5,00	34	30	20	34
3.1.11_C	NO gevel	92982,83	433984,71	8,00	34	30	20	33
3.1.14_D	NO gevel	92964,79	433991,46	11,00	34	30	20	33
3.1.13_C	NO gevel	92970,72	433989,24	8,00	34	30	20	33
3.2.17_C	NW gevel	92993,80	434000,13	8,00	34	30	20	33
3.1.12_C	NO gevel	92976,62	433987,04	8,00	34	30	20	33
3.4.10_A	ZO gevel	92979,11	434020,86	1,50	34	30	20	33
3.4.09_A	ZO gevel	92973,95	434011,17	1,50	34	30	20	33
3.4.08_B	ZO gevel	92971,00	434005,63	5,00	34	29	20	33
3.2.01_C	ZO gevel	93002,04	433995,77	8,00	34	29	20	33
3.1.10_D	NW gevel	92986,47	433984,78	11,00	34	29	20	33
3.1.14_C	NO gevel	92964,79	433991,46	8,00	33	29	19	33
3.2.02_A	ZO gevel	93009,55	434010,14	1,50	33	29	19	33
3.4.01_C	NW gevel	92985,75	434053,73	8,00	33	29	19	33
3.1.11_B	NO gevel	92982,83	433984,71	5,00	33	29	19	33
3.1.13_B	NO gevel	92970,72	433989,24	5,00	33	29	19	33
3.1.08_D	ZO gevel	92992,36	433977,45	11,00	33	29	19	33
3.2.16_A	NW gevel	93001,20	434014,33	1,50	33	29	19	32
3.4.01_B	NW gevel	92985,75	434053,73	5,00	33	29	19	32
3.2.17_B	NW gevel	92993,80	434000,13	5,00	33	29	19	32
3.1.12_B	NO gevel	92976,62	433987,04	5,00	33	29	19	32
3.4.08_A	ZO gevel	92971,00	434005,63	1,50	33	29	19	32
3.2.01_B	ZO gevel	93002,04	433995,77	5,00	33	29	19	32
3.1.10_C	NW gevel	92986,47	433984,78	8,00	33	28	19	32
3.1.14_B	NO gevel	92964,79	433991,46	5,00	33	28	19	32
3.1.13_A	NO gevel	92970,72	433989,24	1,50	33	28	19	32
3.1.08_C	ZO gevel	92992,36	433977,45	8,00	33	28	19	32
3.1.11_A	NO gevel	92982,83	433984,71	1,50	33	28	18	32
3.1.15_D	NO gevel	92957,49	433996,30	11,00	32	28	18	32
3.3.05_A	NW gevel	92989,00	434060,39	1,50	32	28	18	32
3.1.12_A	NO gevel	92976,62	433987,04	1,50	32	28	18	31
3.2.17_A	NW gevel	92993,80	434000,13	1,50	32	28	18	31
3.2.01_A	ZO gevel	93002,04	433995,77	1,50	32	28	18	31

Alle getoonde dB-waarden zijn A-gewogen

Rapport: Resultatentabel
 Model: 01 Uitgangssituatie
 LAeq totaalresultaten voor toetspunten
 Groep: 10. Boelstraat
 Groepsreductie: Nee

Naam Toetspunt	Omschrijving	X	Y	Hoogte	Dag	Avond	Nacht	Lden
3.4.02_C	NW gevel	92980,77	434044,37	8,00	32	28	18	31
3.4.04_C	NW gevel	92970,61	434025,27	8,00	32	28	18	31
3.1.08_B	ZO gevel	92992,36	433977,45	5,00	32	28	18	31
3.1.10_B	NW gevel	92986,47	433984,78	5,00	32	28	18	31
3.4.03_C	NW gevel	92975,55	434034,56	8,00	32	28	18	31
3.1.14_A	NO gevel	92964,79	433991,46	1,50	32	28	18	31
3.1.08_A	ZO gevel	92992,36	433977,45	1,50	31	27	17	31
3.4.02_B	NW gevel	92980,77	434044,37	5,00	31	27	17	30
3.4.01_A	NW gevel	92985,75	434053,73	1,50	31	27	17	30
3.4.05_C	NW gevel	92965,51	434015,68	8,00	31	27	17	30
3.1.10_A	NW gevel	92986,47	433984,78	1,50	31	27	17	30
3.4.03_B	NW gevel	92975,55	434034,56	5,00	31	27	17	30
3.4.04_B	NW gevel	92970,61	434025,27	5,00	31	27	17	30
3.1.09_D	NO gevel	92992,90	433983,01	11,00	31	26	16	30
3.4.06_C	NW gevel	92962,35	434009,74	8,00	30	26	16	30
3.1.16_D	NW gevel	92953,48	433992,32	11,00	30	26	16	29
3.4.05_B	NW gevel	92965,51	434015,68	5,00	30	26	16	29
3.4.02_A	NW gevel	92980,77	434044,37	1,50	30	25	16	29
3.4.04_A	NW gevel	92970,61	434025,27	1,50	30	25	16	29
3.4.03_A	NW gevel	92975,55	434034,56	1,50	29	25	15	29
3.1.15_C	NO gevel	92957,49	433996,30	8,00	30	25	15	29
3.4.06_B	NW gevel	92962,35	434009,74	5,00	29	25	15	29
3.1.09_C	NO gevel	92992,90	433983,01	8,00	29	25	15	28
3.1.16_C	NW gevel	92953,48	433992,32	8,00	29	25	15	28
3.4.05_A	NW gevel	92965,51	434015,68	1,50	29	25	15	28
3.4.06_A	NW gevel	92962,35	434009,74	1,50	28	24	14	28
3.1.09_B	NO gevel	92992,90	433983,01	5,00	28	24	14	28
3.1.16_B	NW gevel	92953,48	433992,32	5,00	28	24	14	27
3.1.15_B	NO gevel	92957,49	433996,30	5,00	28	24	14	27
3.1.09_A	NO gevel	92992,90	433983,01	1,50	28	23	13	27
3.1.16_A	NW gevel	92953,48	433992,32	1,50	27	23	13	26
3.1.15_A	NO gevel	92957,49	433996,30	1,50	27	23	13	26
3.1.07_D	Z gevel	92989,24	433973,52	11,00	27	22	12	26
3.1.07_A	Z gevel	92989,24	433973,52	1,50	26	22	12	25
3.4.07_C	ZW gevel	92964,12	434006,63	8,00	26	22	12	25
3.1.07_C	Z gevel	92989,24	433973,52	8,00	26	22	12	25
3.4.14_C	NO gevel	92988,29	434055,39	8,00	26	22	11	25
3.4.07_A	ZW gevel	92964,12	434006,63	1,50	26	21	11	25
3.1.07_B	Z gevel	92989,24	433973,52	5,00	25	21	11	24
3.4.07_B	ZW gevel	92964,12	434006,63	5,00	25	21	11	24
3.1.06_D	ZW gevel	92985,72	433973,92	11,00	25	21	11	24
3.2.18_D	ZW gevel	92999,36	433994,56	11,00	25	20	10	24
3.1.06_A	ZW gevel	92985,72	433973,92	1,50	24	20	10	24
3.1.06_C	ZW gevel	92985,72	433973,92	8,00	24	20	10	23
3.2.18_A	ZW gevel	92999,36	433994,56	1,50	24	20	10	23
3.4.14_B	NO gevel	92988,29	434055,39	5,00	24	20	9	23
3.2.18_C	ZW gevel	92999,36	433994,56	8,00	24	20	9	23
3.1.06_B	ZW gevel	92985,72	433973,92	5,00	24	19	9	23
3.2.18_B	ZW gevel	92999,36	433994,56	5,00	23	19	9	23
3.1.17_D	ZW gevel	92951,74	433987,29	11,00	23	18	8	22
3.3.06_D	ZW gevel	92988,80	434056,61	11,00	23	18	8	22
3.3.06_C	ZW gevel	92988,80	434056,61	8,00	23	18	7	22
3.4.14_A	NO gevel	92988,29	434055,39	1,50	22	18	8	21
3.1.17_C	ZW gevel	92951,74	433987,29	8,00	22	17	6	20
3.3.06_B	ZW gevel	92988,80	434056,61	5,00	20	16	6	19
3.1.17_B	ZW gevel	92951,74	433987,29	5,00	20	16	5	19
3.1.05_D	ZW gevel	92979,49	433976,21	11,00	20	16	5	19
3.1.17_A	ZW gevel	92951,74	433987,29	1,50	20	16	5	19
3.1.04_D	ZW gevel	92974,19	433978,15	11,00	20	15	5	19
3.1.03_D	ZW gevel	92967,69	433980,54	11,00	19	15	4	18
3.1.02_D	ZW gevel	92961,38	433982,86	11,00	19	15	4	18
3.1.01_D	ZW gevel	92954,13	433985,52	11,00	19	14	4	18
3.3.06_A	ZW gevel	92988,80	434056,61	1,50	19	14	4	18
3.1.05_C	ZW gevel	92979,49	433976,21	8,00	18	14	3	17
3.1.04_C	ZW gevel	92974,19	433978,15	8,00	18	13	3	17
3.1.03_C	ZW gevel	92967,69	433980,54	8,00	17	13	2	16
3.1.02_C	ZW gevel	92961,38	433982,86	8,00	17	13	2	16
3.1.01_C	ZW gevel	92954,13	433985,52	8,00	17	13	2	16
3.1.05_B	ZW gevel	92979,49	433976,21	5,00	17	12	2	16
3.1.04_B	ZW gevel	92974,19	433978,15	5,00	16	12	1	15
3.1.05_A	ZW gevel	92979,49	433976,21	1,50	16	12	1	15
3.1.02_B	ZW gevel	92961,38	433982,86	5,00	16	12	1	15
3.1.04_A	ZW gevel	92974,19	433978,15	1,50	16	12	1	15
3.1.03_B	ZW gevel	92967,69	433980,54	5,00	16	12	1	15
3.1.02_A	ZW gevel	92961,38	433982,86	1,50	16	12	1	15
3.1.03_A	ZW gevel	92967,69	433980,54	1,50	16	12	1	15

Alle getoonde dB-waarden zijn A-gewogen

Rapport: Resultatentabel
Model: 01 Uitgangssituatie
LAEq totaalresultaten voor toetspunten
Groep: 10. Boelstraat
Groepsreductie: Nee

Naam								
Toetspunt	Omschrijving	X	Y	Hoogte	Dag	Avond	Nacht	Lden
3.1.01_B	ZW gevel	92954,13	433985,52	5,00	16	12	1	15
3.1.01_A	ZW gevel	92954,13	433985,52	1,50	16	12	1	15



Bijlage VII

Rapport: Resultatentabel
 Model: 01 Uitgangssituatie
 LAeq totaalresultaten voor toetspunten
 Groep: (hoofdgroep)
 Groepsreductie: Nee

Naam Toetspunt	Omschrijving	X	Y	Hoogte	Dag	Avond	Nacht	Lden
3.1.06_A	ZW gevel	92985,72	433973,92	1,50	63	59	53	63
3.1.05_A	ZW gevel	92979,49	433976,21	1,50	63	59	53	63
3.1.04_A	ZW gevel	92974,19	433978,15	1,50	63	58	53	63
3.1.06_B	ZW gevel	92985,72	433973,92	5,00	63	58	53	63
3.1.03_A	ZW gevel	92967,69	433980,54	1,50	63	58	53	63
3.1.05_B	ZW gevel	92979,49	433976,21	5,00	63	58	53	63
3.1.02_A	ZW gevel	92961,38	433982,86	1,50	63	58	53	63
3.1.04_B	ZW gevel	92974,19	433978,15	5,00	63	58	53	63
3.1.03_B	ZW gevel	92967,69	433980,54	5,00	63	58	53	63
3.1.01_A	ZW gevel	92954,13	433985,52	1,50	63	58	52	63
3.1.02_B	ZW gevel	92961,38	433982,86	5,00	63	58	52	63
3.1.01_B	ZW gevel	92954,13	433985,52	5,00	62	58	52	62
3.1.07_A	Z gevel	92989,24	433973,52	1,50	62	58	52	62
3.1.06_C	ZW gevel	92985,72	433973,92	8,00	62	58	52	62
3.1.05_C	ZW gevel	92979,49	433976,21	8,00	62	58	52	62
3.1.07_B	Z gevel	92989,24	433973,52	5,00	62	58	52	62
3.1.04_C	ZW gevel	92974,19	433978,15	8,00	62	58	52	62
3.1.03_C	ZW gevel	92967,69	433980,54	8,00	62	57	52	62
3.1.02_C	ZW gevel	92961,38	433982,86	8,00	62	57	52	62
3.1.01_C	ZW gevel	92954,13	433985,52	8,00	62	57	51	62
3.1.06_D	ZW gevel	92985,72	433973,92	11,00	62	57	51	62
3.1.07_C	Z gevel	92989,24	433973,52	8,00	62	57	51	62
3.1.05_D	ZW gevel	92979,49	433976,21	11,00	61	57	51	61
3.1.04_D	ZW gevel	92974,19	433978,15	11,00	61	57	51	61
3.1.03_D	ZW gevel	92967,69	433980,54	11,00	61	57	51	61
3.1.17_A	ZW gevel	92951,74	433987,29	1,50	61	57	51	61
3.1.02_D	ZW gevel	92961,38	433982,86	11,00	61	57	51	61
3.1.01_D	ZW gevel	92954,13	433985,52	11,00	61	56	51	61
3.1.07_D	Z gevel	92989,24	433973,52	11,00	61	56	50	61
3.1.17_B	ZW gevel	92951,74	433987,29	5,00	61	56	50	61
3.1.17_C	ZW gevel	92951,74	433987,29	8,00	60	56	49	60
3.1.08_B	ZO gevel	92992,36	433977,45	5,00	60	55	49	60
3.1.08_A	ZO gevel	92992,36	433977,45	1,50	60	55	49	60
3.1.08_C	ZO gevel	92992,36	433977,45	8,00	59	55	48	59
3.1.17_D	ZW gevel	92951,74	433987,29	11,00	59	55	48	59
3.1.16_A	NW gevel	92953,48	433992,32	1,50	59	55	47	59
3.1.08_D	ZO gevel	92992,36	433977,45	11,00	59	54	48	59
3.1.16_B	NW gevel	92953,48	433992,32	5,00	59	55	47	58
3.3.12_A	NO gevel	93016,88	434100,89	1,50	59	55	45	58
3.2.08_A	ZO gevel	93049,43	434086,38	1,50	59	54	45	58
3.1.16_C	NW gevel	92953,48	433992,32	8,00	58	54	46	58
3.2.09_A	NO gevel	93045,16	434090,54	1,50	58	54	45	58
3.2.08_B	ZO gevel	93049,43	434086,38	5,00	58	54	45	58
3.4.06_A	NW gevel	92962,35	434009,74	1,50	58	54	45	58
3.3.12_B	NO gevel	93016,88	434100,89	5,00	58	54	44	58
3.3.01_A	NW gevel	93009,65	434099,86	1,50	58	54	45	57
3.4.05_A	NW gevel	92965,51	434015,68	1,50	58	54	45	57
3.4.06_B	NW gevel	92962,35	434009,74	5,00	58	54	45	57
3.2.09_B	NO gevel	93045,16	434090,54	5,00	58	54	44	57
3.2.01_B	ZO gevel	93002,04	433995,77	5,00	58	53	45	57
3.1.16_D	NW gevel	92953,48	433992,32	11,00	58	53	46	57
3.2.07_A	ZO gevel	93045,62	434079,10	1,50	58	54	44	57
3.4.04_A	NW gevel	92970,61	434025,27	1,50	58	54	44	57
3.4.05_B	NW gevel	92965,51	434015,68	5,00	58	54	45	57
3.4.03_A	NW gevel	92975,55	434034,56	1,50	58	54	44	57
3.3.01_B	NW gevel	93009,65	434099,86	5,00	58	54	44	57
3.2.01_A	ZO gevel	93002,04	433995,77	1,50	58	53	45	57
3.4.02_A	NW gevel	92980,77	434044,37	1,50	58	54	44	57
3.2.07_B	ZO gevel	93045,62	434079,10	5,00	58	54	44	57
3.2.08_C	ZO gevel	93049,43	434086,38	8,00	58	53	44	57
3.4.04_B	NW gevel	92970,61	434025,27	5,00	58	53	44	57
3.3.02_A	NW gevel	93003,71	434088,49	1,50	58	53	44	57
3.3.05_A	NW gevel	92989,00	434060,39	1,50	58	53	44	57
3.2.01_C	ZO gevel	93002,04	433995,77	8,00	57	53	45	57
3.3.04_A	NW gevel	92993,23	434068,48	1,50	58	53	44	57
3.3.03_A	NW gevel	92998,00	434077,58	1,50	57	53	44	57
3.4.01_A	NW gevel	92985,75	434053,73	1,50	57	53	44	57
3.2.06_A	ZO gevel	93038,35	434065,19	1,50	57	53	44	57
3.4.03_B	NW gevel	92975,55	434034,56	5,00	57	53	44	57
3.4.06_C	NW gevel	92962,35	434009,74	8,00	57	53	45	57
3.2.02_B	ZO gevel	93009,55	434010,14	5,00	57	53	44	57
3.4.02_B	NW gevel	92980,77	434044,37	5,00	57	53	44	57
3.2.06_B	ZO gevel	93038,35	434065,19	5,00	57	53	44	57
3.2.05_A	ZO gevel	93031,28	434051,68	1,50	57	53	44	57
3.2.02_A	ZO gevel	93009,55	434010,14	1,50	57	53	44	57
3.3.02_B	NW gevel	93003,71	434088,49	5,00	57	53	44	57

Alle getoonde dB-waarden zijn A-gewogen

Rapport: Resultatentabel
Model: 01 Uitgangssituatie
LAEq totaalresultaten voor toetspunten
Groep: (hoofdgroep)
Groepsreductie: Nee

Naam Toetspunt	Omschrijving	X	Y	Hoogte	Dag	Avond	Nacht	Lden
3.2.04_A	ZO gevel	93023,80	434037,38	1,50	57	53	44	56
3.4.05_C	NW gevel	92965,51	434015,68	8,00	57	53	44	56
3.3.05_B	NW gevel	92989,00	434060,39	5,00	57	53	44	56
3.2.05_B	ZO gevel	93031,28	434051,68	5,00	57	53	44	56
3.3.04_B	NW gevel	92993,23	434068,48	5,00	57	53	44	56
3.3.12_C	NO gevel	93016,88	434100,89	8,00	57	53	43	56
3.2.03_A	ZO gevel	93016,65	434023,71	1,50	57	53	44	56
3.2.03_B	ZO gevel	93016,65	434023,71	5,00	57	53	44	56
3.3.03_B	NW gevel	92998,00	434077,58	5,00	57	53	44	56
3.4.01_B	NW gevel	92985,75	434053,73	5,00	57	53	44	56
3.2.09_C	NO gevel	93045,16	434090,54	8,00	57	53	43	56
3.2.04_B	ZO gevel	93023,80	434037,38	5,00	57	53	44	56
3.2.01_D	ZO gevel	93002,04	433995,77	11,00	57	53	45	56
3.2.07_C	ZO gevel	93045,62	434079,10	8,00	57	53	43	56
3.2.08_D	ZO gevel	93049,43	434086,38	11,00	57	53	43	56
3.2.02_C	ZO gevel	93009,55	434010,14	8,00	57	53	44	56
3.4.04_C	NW gevel	92970,61	434025,27	8,00	57	53	44	56
3.3.01_C	NW gevel	93009,65	434099,86	8,00	57	53	43	56
3.4.03_C	NW gevel	92975,55	434034,56	8,00	57	53	43	56
3.2.06_C	ZO gevel	93038,35	434065,19	8,00	57	53	43	56
3.2.03_C	ZO gevel	93016,65	434023,71	8,00	57	52	43	56
3.2.04_C	ZO gevel	93023,80	434037,38	8,00	57	52	43	56
3.4.02_C	NW gevel	92980,77	434044,37	8,00	57	52	43	56
3.2.05_C	ZO gevel	93031,28	434051,68	8,00	57	52	43	56
3.3.05_C	NW gevel	92989,00	434060,39	8,00	56	52	43	56
3.4.01_C	NW gevel	92985,75	434053,73	8,00	56	52	43	56
3.2.07_D	ZO gevel	93045,62	434079,10	11,00	56	52	43	56
3.2.02_D	ZO gevel	93009,55	434010,14	11,00	56	52	43	56
3.3.04_C	NW gevel	92993,23	434068,48	8,00	56	52	43	56
3.2.09_D	NO gevel	93045,16	434090,54	11,00	56	52	43	56
3.3.03_C	NW gevel	92998,00	434077,58	8,00	56	52	43	56
3.3.02_C	NW gevel	93003,71	434088,49	8,00	56	52	43	56
3.3.12_D	NO gevel	93016,88	434100,89	11,00	56	52	42	55
3.2.03_D	ZO gevel	93016,65	434023,71	11,00	56	52	43	55
3.2.06_D	ZO gevel	93038,35	434065,19	11,00	56	52	43	55
3.2.04_D	ZO gevel	93023,80	434037,38	11,00	56	52	43	55
3.2.05_D	ZO gevel	93031,28	434051,68	11,00	56	52	43	55
3.3.01_D	NW gevel	93009,65	434099,86	11,00	56	52	42	55
3.2.18_B	ZW gevel	92999,36	433994,56	5,00	55	51	44	55
3.3.04_D	NW gevel	92993,23	434068,48	11,00	56	52	42	55
3.3.05_D	NW gevel	92989,00	434060,39	11,00	56	52	42	55
3.3.03_D	NW gevel	92998,00	434077,58	11,00	56	52	42	55
3.2.18_C	ZW gevel	92999,36	433994,56	8,00	55	51	44	55
3.3.02_D	NW gevel	93003,71	434088,49	11,00	56	51	42	55
3.2.18_D	ZW gevel	92999,36	433994,56	11,00	55	51	44	55
3.2.18_A	ZW gevel	92999,36	433994,56	1,50	55	51	43	54
3.4.07_B	ZW gevel	92964,12	434006,63	5,00	54	50	42	54
3.4.07_C	ZW gevel	92964,12	434006,63	8,00	54	50	42	54
3.2.10_A	W gevel	93038,67	434091,61	1,50	54	50	41	54
3.4.07_A	ZW gevel	92964,12	434006,63	1,50	54	50	41	54
3.1.15_B	NO gevel	92957,49	433996,30	5,00	54	50	41	54
3.1.15_A	NO gevel	92957,49	433996,30	1,50	54	50	41	53
3.2.10_B	W gevel	93038,67	434091,61	5,00	54	50	40	53
3.1.15_C	NO gevel	92957,49	433996,30	8,00	54	50	41	53
3.3.11_A	ZO gevel	93021,69	434096,14	1,50	53	49	39	52
3.3.11_B	ZO gevel	93021,69	434096,14	5,00	53	49	39	52
3.1.09_B	NO gevel	92992,90	433983,01	5,00	53	49	40	52
3.1.15_D	NO gevel	92957,49	433996,30	11,00	53	49	40	52
3.2.10_C	W gevel	93038,67	434091,61	8,00	53	49	39	52
3.1.09_A	NO gevel	92992,90	433983,01	1,50	53	49	39	52
3.1.09_C	NO gevel	92992,90	433983,01	8,00	53	49	39	52
3.3.11_C	ZO gevel	93021,69	434096,14	8,00	53	48	39	52
3.1.09_D	NO gevel	92992,90	433983,01	11,00	52	48	39	52
3.3.06_A	ZW gevel	92988,80	434056,61	1,50	52	48	39	52
3.3.06_D	ZW gevel	92988,80	434056,61	11,00	52	48	40	52
3.2.10_D	W gevel	93038,67	434091,61	11,00	52	48	39	52
3.4.14_A	NO gevel	92988,29	434055,39	1,50	52	48	38	51
3.3.06_B	ZW gevel	92988,80	434056,61	5,00	52	48	38	51
3.3.11_D	ZO gevel	93021,69	434096,14	11,00	52	48	38	51
3.4.14_B	NO gevel	92988,29	434055,39	5,00	52	48	38	51
3.3.06_C	ZW gevel	92988,80	434056,61	8,00	51	47	38	51
3.4.14_C	NO gevel	92988,29	434055,39	8,00	51	47	37	50
3.1.14_B	NO gevel	92964,79	433991,46	5,00	50	46	36	49
3.1.14_D	NO gevel	92964,79	433991,46	11,00	50	46	36	49
3.1.14_C	NO gevel	92964,79	433991,46	8,00	50	46	36	49
3.1.13_D	NO gevel	92970,72	433989,24	11,00	50	46	36	49

Alle getoonde dB-waarden zijn A-gewogen

Rapport: Resultatentabel
Model: 01 Uitgangssituatie
LAEq totaalresultaten voor toetspunten
Groep: (hoofdgroep)
Groepsreductie: Nee

Naam Toetspunt	Omschrijving	X	Y	Hoogte	Dag	Avond	Nacht	Lden
3.1.12_D	NO gevel	92976,62	433987,04	11,00	50	46	37	49
3.1.13_C	NO gevel	92970,72	433989,24	8,00	50	46	36	49
3.1.12_C	NO gevel	92976,62	433987,04	8,00	50	46	37	49
3.1.13_B	NO gevel	92970,72	433989,24	5,00	50	46	36	49
3.1.12_B	NO gevel	92976,62	433987,04	5,00	50	45	37	49
3.2.11_B	NW gevel	93037,10	434083,25	5,00	49	45	36	49
3.2.11_C	NW gevel	93037,10	434083,25	8,00	49	45	36	49
3.1.11_D	NO gevel	92982,83	433984,71	11,00	49	45	37	49
3.2.11_D	NW gevel	93037,10	434083,25	11,00	49	45	36	49
3.1.11_C	NO gevel	92982,83	433984,71	8,00	49	45	37	49
3.1.11_B	NO gevel	92982,83	433984,71	5,00	49	45	37	49
3.1.14_A	NO gevel	92964,79	433991,46	1,50	49	45	35	48
3.2.11_A	NW gevel	93037,10	434083,25	1,50	49	45	35	48
3.1.13_A	NO gevel	92970,72	433989,24	1,50	49	45	35	48
3.1.12_A	NO gevel	92976,62	433987,04	1,50	48	44	35	48
3.1.11_A	NO gevel	92982,83	433984,71	1,50	48	43	35	47
3.1.10_D	NW gevel	92986,47	433984,78	11,00	47	42	34	46
3.3.10_D	ZO gevel	93011,95	434084,21	11,00	47	43	34	46
3.4.10_C	ZO gevel	92979,11	434020,86	8,00	46	42	35	46
3.3.10_C	ZO gevel	93011,95	434084,21	8,00	47	42	33	46
3.3.10_B	ZO gevel	93011,95	434084,21	5,00	47	42	33	46
3.2.12_D	NW gevel	93030,01	434069,65	11,00	46	42	33	46
3.2.17_D	NW gevel	92993,80	434000,13	11,00	46	42	34	46
3.4.09_C	ZO gevel	92973,95	434011,17	8,00	46	42	34	46
3.2.12_C	NW gevel	93030,01	434069,65	8,00	46	42	33	46
3.2.17_C	NW gevel	92993,80	434000,13	8,00	46	42	34	46
3.2.12_B	NW gevel	93030,01	434069,65	5,00	46	42	33	46
3.4.10_B	ZO gevel	92979,11	434020,86	5,00	46	41	34	45
3.1.10_C	NW gevel	92986,47	433984,78	8,00	46	42	33	45
3.4.09_B	ZO gevel	92973,95	434011,17	5,00	46	41	34	45
3.2.17_B	NW gevel	92993,80	434000,13	5,00	46	41	34	45
3.1.10_B	NW gevel	92986,47	433984,78	5,00	46	41	33	45
3.4.08_C	ZO gevel	92971,00	434005,63	8,00	45	41	33	45
3.3.10_A	ZO gevel	93011,95	434084,21	1,50	46	41	32	45
3.2.12_A	NW gevel	93030,01	434069,65	1,50	45	41	32	45
3.4.08_B	ZO gevel	92971,00	434005,63	5,00	45	41	32	45
3.3.09_D	ZO gevel	93006,10	434072,89	11,00	45	41	32	44
3.3.09_C	ZO gevel	93006,10	434072,89	8,00	45	40	32	44
3.4.11_C	ZO gevel	92984,33	434030,68	8,00	44	40	33	44
3.4.10_A	ZO gevel	92979,11	434020,86	1,50	44	40	33	44
3.3.09_B	ZO gevel	93006,10	434072,89	5,00	44	40	31	44
3.2.17_A	NW gevel	92993,80	434000,13	1,50	44	40	32	44
3.4.09_A	ZO gevel	92973,95	434011,17	1,50	44	40	32	44
3.1.10_A	NW gevel	92986,47	433984,78	1,50	44	40	31	44
3.3.08_D	ZO gevel	93001,76	434064,49	11,00	44	40	31	43
3.2.13_D	NW gevel	93022,54	434055,30	11,00	44	40	31	43
3.2.14_D	NW gevel	93015,58	434041,93	11,00	44	40	32	43
3.2.16_D	NW gevel	93001,20	434014,33	11,00	44	39	32	43
3.2.15_D	NW gevel	93008,15	434027,68	11,00	43	39	32	43
3.3.08_C	ZO gevel	93001,76	434064,49	8,00	44	39	31	43
3.4.11_B	ZO gevel	92984,33	434030,68	5,00	43	39	32	43
3.2.13_C	NW gevel	93022,54	434055,30	8,00	44	39	31	43
3.4.08_A	ZO gevel	92971,00	434005,63	1,50	44	39	31	43
3.2.14_C	NW gevel	93015,58	434041,93	8,00	43	39	31	43
3.3.07_D	ZO gevel	92997,43	434056,11	11,00	43	39	31	43
3.3.08_B	ZO gevel	93001,76	434064,49	5,00	43	39	31	43
3.2.13_B	NW gevel	93022,54	434055,30	5,00	43	39	31	43
3.2.16_C	NW gevel	93001,20	434014,33	8,00	43	39	31	43
3.2.15_C	NW gevel	93008,15	434027,68	8,00	43	39	31	42
3.3.09_A	ZO gevel	93006,10	434072,89	1,50	43	39	30	42
3.3.07_C	ZO gevel	92997,43	434056,11	8,00	43	39	30	42
3.2.14_B	NW gevel	93015,58	434041,93	5,00	43	39	31	42
3.3.07_B	ZO gevel	92997,43	434056,11	5,00	42	38	30	42
3.4.13_C	ZO gevel	92994,42	434049,66	8,00	42	38	30	42
3.4.11_A	ZO gevel	92984,33	434030,68	1,50	42	38	31	42
3.2.16_B	NW gevel	93001,20	434014,33	5,00	42	38	30	42
3.2.15_B	NW gevel	93008,15	434027,68	5,00	42	38	30	42
3.2.13_A	NW gevel	93022,54	434055,30	1,50	42	38	30	41
3.4.12_C	ZO gevel	92989,53	434040,46	8,00	42	38	30	41
3.3.08_A	ZO gevel	93001,76	434064,49	1,50	42	38	29	41
3.2.14_A	NW gevel	93015,58	434041,93	1,50	41	37	30	41
3.4.13_B	ZO gevel	92994,42	434049,66	5,00	42	37	29	41
3.2.15_A	NW gevel	93008,15	434027,68	1,50	41	37	30	41
3.2.16_A	NW gevel	93001,20	434014,33	1,50	41	37	29	41
3.4.12_B	ZO gevel	92989,53	434040,46	5,00	41	37	29	41
3.3.07_A	ZO gevel	92997,43	434056,11	1,50	41	37	29	41

Alle getoonde dB-waarden zijn A-gewogen

Rapport: Resultatentabel
Model: 01 Uitgangssituatie
Groep: LAeq totaalresultaten voor toetspunten
(hoofdgroep)
Groepsreductie: Nee

Naam									
Toetspunt	Omschrijving	X	Y	Hoogte	Dag	Avond	Nacht	Lden	
3.4.13_A	ZO gevel	92994,42	434049,66	1,50	40	36	28	40	
3.4.12_A	ZO gevel	92989,53	434040,46	1,50	40	36	28	40	

Rapport: Resultatentabel
 Model: 01 Uitgangssituatie
 LAeq totaalresultaten voor toetspunten
 Groep: (hoofdgroep)
 Groepsreductie: Nee

Naam Toetspunt	Omschrijving	X	Y	Hoogte	Dag	Avond	Nacht	Lden
3.1.06_A	ZW gevel	92985,72	433973,92	1,50	63,20	58,64	53,11	63,25
3.1.05_A	ZW gevel	92979,49	433976,21	1,50	63,06	58,51	53,01	63,12
3.1.04_A	ZW gevel	92974,19	433978,15	1,50	62,98	58,43	52,93	63,04
3.1.06_B	ZW gevel	92985,72	433973,92	5,00	62,98	58,43	52,88	63,03
3.1.03_A	ZW gevel	92967,69	433980,54	1,50	62,87	58,32	52,81	62,93
3.1.05_B	ZW gevel	92979,49	433976,21	5,00	62,85	58,30	52,77	62,90
3.1.02_A	ZW gevel	92961,38	433982,86	1,50	62,76	58,21	52,66	62,81
3.1.04_B	ZW gevel	92974,19	433978,15	5,00	62,76	58,21	52,68	62,81
3.1.03_B	ZW gevel	92967,69	433980,54	5,00	62,64	58,09	52,54	62,69
3.1.01_A	ZW gevel	92954,13	433985,52	1,50	62,61	58,10	52,43	62,64
3.1.02_B	ZW gevel	92961,38	433982,86	5,00	62,52	57,99	52,41	62,57
3.1.01_B	ZW gevel	92954,13	433985,52	5,00	62,38	57,89	52,19	62,41
3.1.07_A	Z gevel	92989,24	433973,52	1,50	62,41	57,88	52,11	62,40
3.1.06_C	ZW gevel	92985,72	433973,92	8,00	62,28	57,73	52,16	62,32
3.1.05_C	ZW gevel	92979,49	433976,21	8,00	62,15	57,61	52,06	62,20
3.1.07_B	Z gevel	92989,24	433973,52	5,00	62,20	57,68	51,91	62,19
3.1.04_C	ZW gevel	92974,19	433978,15	8,00	62,07	57,52	51,97	62,12
3.1.03_C	ZW gevel	92967,69	433980,54	8,00	61,95	57,41	51,83	61,99
3.1.02_C	ZW gevel	92961,38	433982,86	8,00	61,81	57,28	51,65	61,84
3.1.01_C	ZW gevel	92954,13	433985,52	8,00	61,68	57,19	51,47	61,70
3.1.06_D	ZW gevel	92985,72	433973,92	11,00	61,53	56,99	51,40	61,57
3.1.07_C	Z gevel	92989,24	433973,52	8,00	61,51	56,99	51,23	61,50
3.1.05_D	ZW gevel	92979,49	433976,21	11,00	61,42	56,88	51,31	61,46
3.1.04_D	ZW gevel	92974,19	433978,15	11,00	61,33	56,80	51,22	61,38
3.1.03_D	ZW gevel	92967,69	433980,54	11,00	61,21	56,68	51,07	61,25
3.1.17_A	ZW gevel	92951,74	433987,29	1,50	61,28	56,88	50,51	61,15
3.1.02_D	ZW gevel	92961,38	433982,86	11,00	61,06	56,53	50,88	61,08
3.1.01_D	ZW gevel	92954,13	433985,52	11,00	60,93	56,47	50,72	60,96
3.1.07_D	Z gevel	92989,24	433973,52	11,00	60,73	56,22	50,45	60,73
3.1.17_B	ZW gevel	92951,74	433987,29	5,00	60,80	56,44	50,06	60,69
3.1.17_C	ZW gevel	92951,74	433987,29	8,00	59,92	55,59	49,25	59,83
3.1.08_B	ZO gevel	92992,36	433977,45	5,00	59,81	55,40	48,74	59,59
3.1.08_A	ZO gevel	92992,36	433977,45	1,50	59,77	55,36	48,64	59,54
3.1.08_C	ZO gevel	92992,36	433977,45	8,00	59,39	54,98	48,37	59,19
3.1.17_D	ZW gevel	92951,74	433987,29	11,00	59,03	54,74	48,41	58,97
3.1.16_A	NW gevel	92953,48	433992,32	1,50	59,18	54,97	47,07	58,75
3.1.08_D	ZO gevel	92992,36	433977,45	11,00	58,87	54,44	47,87	58,67
3.1.16_B	NW gevel	92953,48	433992,32	5,00	58,81	54,63	46,76	58,40
3.3.12_A	NO gevel	93016,88	434100,89	1,50	59,07	54,90	45,25	58,31
3.2.08_A	ZO gevel	93049,43	434086,38	1,50	58,58	54,40	44,80	57,83
3.1.16_C	NW gevel	92953,48	433992,32	8,00	58,11	53,96	46,23	57,74
3.2.09_A	NO gevel	93045,16	434090,54	1,50	58,48	54,31	44,65	57,72
3.2.08_B	ZO gevel	93049,43	434086,38	5,00	58,34	54,17	44,57	57,59
3.4.06_A	NW gevel	92962,35	434009,74	1,50	58,18	54,02	45,04	57,55
3.3.12_B	NO gevel	93016,88	434100,89	5,00	58,29	54,12	44,50	57,54
3.3.01_A	NW gevel	93009,65	434099,86	1,50	58,20	54,05	44,63	57,49
3.4.05_A	NW gevel	92965,51	434015,68	1,50	58,05	53,91	44,84	57,41
3.4.06_B	NW gevel	92962,35	434009,74	5,00	57,90	53,74	45,00	57,31
3.2.09_B	NO gevel	93045,16	434090,54	5,00	58,03	53,85	44,21	57,27
3.2.01_B	ZO gevel	93002,04	433995,77	5,00	57,74	53,47	45,29	57,22
3.1.16_D	NW gevel	92953,48	433992,32	11,00	57,51	53,39	45,82	57,19
3.2.07_A	ZO gevel	93045,62	434079,10	1,50	57,92	53,74	44,15	57,17
3.4.04_A	NW gevel	92970,61	434025,27	1,50	57,85	53,69	44,41	57,16
3.4.05_B	NW gevel	92965,51	434015,68	5,00	57,76	53,61	44,76	57,15
3.4.03_A	NW gevel	92975,55	434034,56	1,50	57,76	53,61	44,32	57,07
3.3.01_B	NW gevel	93009,65	434099,86	5,00	57,75	53,60	44,20	57,04
3.2.01_A	ZO gevel	93002,04	433995,77	1,50	57,54	53,29	44,78	56,96
3.4.02_A	NW gevel	92980,77	434044,37	1,50	57,65	53,51	44,18	56,96
3.2.07_B	ZO gevel	93045,62	434079,10	5,00	57,70	53,52	43,94	56,95
3.2.08_C	ZO gevel	93049,43	434086,38	8,00	57,68	53,49	43,92	56,93
3.4.04_B	NW gevel	92970,61	434025,27	5,00	57,55	53,39	44,26	56,89
3.3.02_A	NW gevel	93003,71	434088,49	1,50	57,55	53,41	44,05	56,85
3.3.05_A	NW gevel	92989,00	434060,39	1,50	57,57	53,42	43,97	56,85
3.2.01_C	ZO gevel	93002,04	433995,77	8,00	57,34	53,05	44,99	56,84
3.3.04_A	NW gevel	92993,23	434068,48	1,50	57,53	53,39	44,04	56,84
3.3.03_A	NW gevel	92998,00	434077,58	1,50	57,47	53,32	43,94	56,77
3.4.01_A	NW gevel	92985,75	434053,73	1,50	57,49	53,34	43,89	56,77
3.2.06_A	ZO gevel	93038,35	434065,19	1,50	57,48	53,31	43,74	56,74
3.4.03_B	NW gevel	92975,55	434034,56	5,00	57,42	53,26	44,02	56,74
3.4.06_C	NW gevel	92962,35	434009,74	8,00	57,21	53,07	44,56	56,68
3.2.02_B	ZO gevel	93009,55	434010,14	5,00	57,28	53,05	44,22	56,64
3.4.02_B	NW gevel	92980,77	434044,37	5,00	57,31	53,15	43,84	56,62
3.2.06_B	ZO gevel	93038,35	434065,19	5,00	57,33	53,15	43,61	56,59
3.2.05_A	ZO gevel	93031,28	434051,68	1,50	57,32	53,13	43,61	56,58
3.2.02_A	ZO gevel	93009,55	434010,14	1,50	57,20	53,00	43,91	56,53
3.3.02_B	NW gevel	93003,71	434088,49	5,00	57,22	53,07	43,70	56,52

Alle getoonde dB-waarden zijn A-gewogen

Rapport: Resultatentabel
Model: 01 Uitgangssituatie
LAEq totaalresultaten voor toetspunten
Groep: (hoofdgroep)
Groepsreductie: Nee

Naam Toetspunt	Omschrijving	X	Y	Hoogte	Dag	Avond	Nacht	Lden
3.2.04_A	ZO gevel	93023,80	434037,38	1,50	57,22	53,03	43,58	56,49
3.4.05_C	NW gevel	92965,51	434015,68	8,00	57,05	52,92	44,27	56,49
3.3.05_B	NW gevel	92989,00	434060,39	5,00	57,19	53,03	43,59	56,47
3.2.05_B	ZO gevel	93031,28	434051,68	5,00	57,19	53,01	43,53	56,46
3.3.04_B	NW gevel	92993,23	434068,48	5,00	57,16	53,01	43,66	56,46
3.3.12_C	NO gevel	93016,88	434100,89	8,00	57,21	53,03	43,45	56,46
3.2.03_A	ZO gevel	93016,65	434023,71	1,50	57,15	52,96	43,63	56,44
3.2.03_B	ZO gevel	93016,65	434023,71	5,00	57,13	52,93	43,74	56,44
3.3.03_B	NW gevel	92998,00	434077,58	5,00	57,14	52,98	43,60	56,43
3.4.01_B	NW gevel	92985,75	434053,73	5,00	57,15	52,99	43,56	56,43
3.2.09_C	NO gevel	93045,16	434090,54	8,00	57,17	52,99	43,37	56,41
3.2.04_B	ZO gevel	93023,80	434037,38	5,00	57,12	52,93	43,56	56,40
3.2.01_D	ZO gevel	93002,04	433995,77	11,00	56,87	52,57	44,65	56,39
3.2.07_C	ZO gevel	93045,62	434079,10	8,00	57,08	52,90	43,36	56,34
3.2.08_D	ZO gevel	93049,43	434086,38	11,00	56,97	52,79	43,25	56,23
3.2.02_C	ZO gevel	93009,55	434010,14	8,00	56,83	52,59	43,89	56,21
3.4.04_C	NW gevel	92970,61	434025,27	8,00	56,80	52,65	43,66	56,17
3.3.01_C	NW gevel	93009,65	434099,86	8,00	56,76	52,61	43,30	56,07
3.4.03_C	NW gevel	92975,55	434034,56	8,00	56,68	52,53	43,42	56,03
3.2.06_C	ZO gevel	93038,35	434065,19	8,00	56,73	52,55	43,06	56,00
3.2.03_C	ZO gevel	93016,65	434023,71	8,00	56,66	52,45	43,40	55,99
3.2.04_C	ZO gevel	93023,80	434037,38	8,00	56,62	52,42	43,17	55,92
3.4.02_C	NW gevel	92980,77	434044,37	8,00	56,59	52,43	43,26	55,92
3.2.05_C	ZO gevel	93031,28	434051,68	8,00	56,62	52,44	43,04	55,90
3.3.05_C	NW gevel	92989,00	434060,39	8,00	56,44	52,28	42,93	55,74
3.4.01_C	NW gevel	92985,75	434053,73	8,00	56,43	52,26	42,92	55,73
3.2.07_D	ZO gevel	93045,62	434079,10	11,00	56,45	52,26	42,77	55,71
3.2.02_D	ZO gevel	93009,55	434010,14	11,00	56,29	52,05	43,47	55,70
3.3.04_C	NW gevel	92993,23	434068,48	8,00	56,38	52,23	42,99	55,70
3.2.09_D	NO gevel	93045,16	434090,54	11,00	56,42	52,24	42,67	55,67
3.3.03_C	NW gevel	92998,00	434077,58	8,00	56,34	52,18	42,90	55,65
3.3.02_C	NW gevel	93003,71	434088,49	8,00	56,29	52,14	42,88	55,61
3.3.12_D	NO gevel	93016,88	434100,89	11,00	56,18	52,00	42,49	55,44
3.2.03_D	ZO gevel	93016,65	434023,71	11,00	56,08	51,87	42,92	55,43
3.2.06_D	ZO gevel	93038,35	434065,19	11,00	56,11	51,92	42,52	55,39
3.2.04_D	ZO gevel	93023,80	434037,38	11,00	56,03	51,82	42,65	55,34
3.2.05_D	ZO gevel	93031,28	434051,68	11,00	56,02	51,82	42,51	55,31
3.3.01_D	NW gevel	93009,65	434099,86	11,00	55,82	51,68	42,50	55,16
3.2.18_B	ZW gevel	92999,36	433994,56	5,00	55,47	51,12	43,94	55,15
3.3.04_D	NW gevel	92993,23	434068,48	11,00	55,70	51,56	42,44	55,05
3.3.05_D	NW gevel	92989,00	434060,39	11,00	55,72	51,55	42,31	55,03
3.3.03_D	NW gevel	92998,00	434077,58	11,00	55,66	51,50	42,34	54,99
3.2.18_C	ZW gevel	92999,36	433994,56	8,00	55,27	50,91	43,83	54,97
3.3.02_D	NW gevel	93003,71	434088,49	11,00	55,60	51,46	42,32	54,94
3.2.18_D	ZW gevel	92999,36	433994,56	11,00	55,02	50,65	43,68	54,74
3.2.18_A	ZW gevel	92999,36	433994,56	1,50	54,85	50,53	43,01	54,46
3.4.07_B	ZW gevel	92964,12	434006,63	5,00	54,49	50,27	42,04	53,98
3.4.07_C	ZW gevel	92964,12	434006,63	8,00	54,16	49,95	41,86	53,68
3.2.10_A	W gevel	93038,67	434091,61	1,50	54,30	50,14	40,58	53,56
3.4.07_A	ZW gevel	92964,12	434006,63	1,50	54,11	49,91	41,40	53,55
3.1.15_B	NO gevel	92957,49	433996,30	5,00	54,18	50,04	40,97	53,54
3.1.15_A	NO gevel	92957,49	433996,30	1,50	54,15	50,00	40,79	53,48
3.2.10_B	W gevel	93038,67	434091,61	5,00	53,90	49,72	40,19	53,16
3.1.15_C	NO gevel	92957,49	433996,30	8,00	53,70	49,57	40,64	53,09
3.3.11_A	ZO gevel	93021,69	434096,14	1,50	53,14	48,97	39,41	52,40
3.3.11_B	ZO gevel	93021,69	434096,14	5,00	53,11	48,94	39,39	52,37
3.1.09_B	NO gevel	92992,90	433983,01	5,00	53,08	48,88	39,53	52,36
3.1.15_D	NO gevel	92957,49	433996,30	11,00	53,00	48,81	39,50	52,29
3.2.10_C	W gevel	93038,67	434091,61	8,00	52,97	48,80	39,33	52,24
3.1.09_A	NO gevel	92992,90	433983,01	1,50	52,78	48,60	39,17	52,06
3.1.09_C	NO gevel	92992,90	433983,01	8,00	52,77	48,57	39,25	52,06
3.3.11_C	ZO gevel	93021,69	434096,14	8,00	52,55	48,37	38,86	51,81
3.1.09_D	NO gevel	92992,90	433983,01	11,00	52,39	48,19	38,91	51,68
3.3.06_A	ZW gevel	92988,80	434056,61	1,50	52,38	48,22	38,74	51,66
3.3.06_D	ZW gevel	92988,80	434056,61	11,00	52,14	48,06	39,51	51,62
3.2.10_D	W gevel	93038,67	434091,61	11,00	52,25	48,07	38,70	51,54
3.4.14_A	NO gevel	92988,29	434055,39	1,50	52,15	47,98	38,36	51,40
3.3.06_B	ZW gevel	92988,80	434056,61	5,00	51,99	47,83	38,41	51,28
3.3.11_D	ZO gevel	93021,69	434096,14	11,00	51,99	47,81	38,39	51,27
3.4.14_B	NO gevel	92988,29	434055,39	5,00	51,70	47,53	37,90	50,95
3.3.06_C	ZW gevel	92988,80	434056,61	8,00	51,35	47,18	37,89	50,65
3.4.14_C	NO gevel	92988,29	434055,39	8,00	50,94	46,76	37,18	50,19
3.1.14_B	NO gevel	92964,79	433991,46	5,00	50,07	45,88	36,30	49,32
3.1.14_D	NO gevel	92964,79	433991,46	11,00	50,05	45,85	36,42	49,32
3.1.14_C	NO gevel	92964,79	433991,46	8,00	50,02	45,83	36,30	49,28
3.1.13_D	NO gevel	92970,72	433989,24	11,00	49,89	45,68	36,38	49,18

Alle getoonde dB-waarden zijn A-gewogen

Rapport: Resultatentabel
 Model: 01 Uitgangssituatie
 LAeq totaalresultaten voor toetspunten
 Groep: (hoofdgroep)
 Groepsreductie: Nee

Naam Toetspunt	Omschrijving	X	Y	Hoogte	Dag	Avond	Nacht	Lden
3.1.12_D	NO gevel	92976,62	433987,04	11,00	49,78	45,53	36,90	49,17
3.1.13_C	NO gevel	92970,72	433989,24	8,00	49,88	45,67	36,31	49,16
3.1.12_C	NO gevel	92976,62	433987,04	8,00	49,75	45,50	36,85	49,14
3.1.13_B	NO gevel	92970,72	433989,24	5,00	49,86	45,67	36,24	49,13
3.1.12_B	NO gevel	92976,62	433987,04	5,00	49,73	45,49	36,82	49,12
3.2.11_B	NW gevel	93037,10	434083,25	5,00	49,42	45,25	35,85	48,71
3.2.11_C	NW gevel	93037,10	434083,25	8,00	49,34	45,17	35,78	48,63
3.1.11_D	NO gevel	92982,83	433984,71	11,00	49,16	44,87	36,66	48,62
3.2.11_D	NW gevel	93037,10	434083,25	11,00	49,28	45,10	35,80	48,58
3.1.11_C	NO gevel	92982,83	433984,71	8,00	49,09	44,81	36,61	48,56
3.1.11_B	NO gevel	92982,83	433984,71	5,00	49,05	44,77	36,58	48,52
3.1.14_A	NO gevel	92964,79	433991,46	1,50	49,18	45,00	35,43	48,43
3.2.11_A	NW gevel	93037,10	434083,25	1,50	48,87	44,71	35,34	48,16
3.1.13_A	NO gevel	92970,72	433989,24	1,50	48,81	44,62	35,19	48,08
3.1.12_A	NO gevel	92976,62	433987,04	1,50	48,38	44,15	35,40	47,76
3.1.11_A	NO gevel	92982,83	433984,71	1,50	47,57	43,31	35,03	47,03
3.1.10_D	NW gevel	92986,47	433984,78	11,00	46,59	42,38	34,38	46,13
3.3.10_D	ZO gevel	93011,95	434084,21	11,00	46,77	42,57	33,62	46,12
3.4.10_C	ZO gevel	92979,11	434020,86	8,00	46,28	41,90	35,21	46,07
3.3.10_C	ZO gevel	93011,95	434084,21	8,00	46,67	42,49	33,40	46,01
3.3.10_B	ZO gevel	93011,95	434084,21	5,00	46,60	42,43	33,31	45,94
3.2.12_D	NW gevel	93030,01	434069,65	11,00	46,45	42,28	33,45	45,84
3.2.17_D	NW gevel	92993,80	434000,13	11,00	46,21	41,97	34,21	45,79
3.4.09_C	ZO gevel	92973,95	434011,17	8,00	46,07	41,77	34,26	45,69
3.2.12_C	NW gevel	93030,01	434069,65	8,00	46,30	42,14	33,21	45,67
3.2.17_C	NW gevel	92993,80	434000,13	8,00	46,04	41,79	34,16	45,65
3.2.12_B	NW gevel	93030,01	434069,65	5,00	46,23	42,08	33,11	45,60
3.4.10_B	ZO gevel	92979,11	434020,86	5,00	45,59	41,22	34,43	45,36
3.1.10_C	NW gevel	92986,47	433984,78	8,00	45,87	41,67	33,17	45,31
3.4.09_B	ZO gevel	92973,95	434011,17	5,00	45,56	41,28	33,54	45,13
3.2.17_B	NW gevel	92993,80	434000,13	5,00	45,52	41,28	33,53	45,11
3.1.10_B	NW gevel	92986,47	433984,78	5,00	45,56	41,37	32,63	44,96
3.4.08_C	ZO gevel	92971,00	434005,63	8,00	45,42	41,21	32,84	44,88
3.3.10_A	ZO gevel	93011,95	434084,21	1,50	45,50	41,34	32,39	44,87
3.2.12_A	NW gevel	93030,01	434069,65	1,50	45,10	40,96	32,23	44,52
3.4.08_B	ZO gevel	92971,00	434005,63	5,00	45,10	40,91	32,30	44,52
3.3.09_D	ZO gevel	93006,10	434072,89	11,00	44,90	40,71	32,09	44,32
3.3.09_C	ZO gevel	93006,10	434072,89	8,00	44,63	40,45	31,67	44,02
3.4.11_C	ZO gevel	92984,33	434030,68	8,00	44,20	39,87	32,81	43,92
3.4.10_A	ZO gevel	92979,11	434020,86	1,50	44,09	39,74	33,00	43,88
3.3.09_B	ZO gevel	93006,10	434072,89	5,00	44,43	40,26	31,45	43,82
3.2.17_A	NW gevel	92993,80	434000,13	1,50	44,02	39,81	32,21	43,66
3.4.09_A	ZO gevel	92973,95	434011,17	1,50	44,06	39,80	32,14	43,66
3.1.10_A	NW gevel	92986,47	433984,78	1,50	44,16	39,99	31,39	43,59
3.3.08_D	ZO gevel	93001,76	434064,49	11,00	44,00	39,80	31,36	43,45
3.2.13_D	NW gevel	93022,54	434055,30	11,00	43,93	39,76	31,42	43,42
3.2.14_D	NW gevel	93015,58	434041,93	11,00	43,78	39,58	31,60	43,33
3.2.16_D	NW gevel	93001,20	434014,33	11,00	43,68	39,49	31,71	43,28
3.2.15_D	NW gevel	93008,15	434027,68	11,00	43,45	39,26	31,77	43,12
3.3.08_C	ZO gevel	93001,76	434064,49	8,00	43,67	39,49	30,90	43,10
3.4.11_B	ZO gevel	92984,33	434030,68	5,00	43,31	39,01	31,96	43,04
3.2.13_C	NW gevel	93022,54	434055,30	8,00	43,55	39,40	31,00	43,03
3.4.08_A	ZO gevel	92971,00	434005,63	1,50	43,51	39,34	30,73	42,94
3.2.14_C	NW gevel	93015,58	434041,93	8,00	43,29	39,12	31,10	42,85
3.3.07_D	ZO gevel	92997,43	434056,11	11,00	43,30	39,09	30,97	42,82
3.3.08_B	ZO gevel	93001,76	434064,49	5,00	43,35	39,19	30,58	42,79
3.2.13_B	NW gevel	93022,54	434055,30	5,00	43,24	39,12	30,72	42,74
3.2.16_C	NW gevel	93001,20	434014,33	8,00	42,92	38,75	30,94	42,52
3.2.15_C	NW gevel	93008,15	434027,68	8,00	42,83	38,65	31,13	42,50
3.3.09_A	ZO gevel	93006,10	434072,89	1,50	43,04	38,89	30,36	42,50
3.3.07_C	ZO gevel	92997,43	434056,11	8,00	42,87	38,68	30,40	42,36
3.2.14_B	NW gevel	93015,58	434041,93	5,00	42,70	38,56	30,57	42,28
3.3.07_B	ZO gevel	92997,43	434056,11	5,00	42,37	38,21	29,92	41,87
3.4.13_C	ZO gevel	92994,42	434049,66	8,00	42,26	38,06	30,02	41,80
3.4.11_A	ZO gevel	92984,33	434030,68	1,50	42,02	37,76	30,76	41,78
3.2.16_B	NW gevel	93001,20	434014,33	5,00	42,14	38,00	30,23	41,77
3.2.15_B	NW gevel	93008,15	434027,68	5,00	41,90	37,75	30,35	41,61
3.2.13_A	NW gevel	93022,54	434055,30	1,50	41,88	37,79	29,85	41,49
3.4.12_C	ZO gevel	92989,53	434040,46	8,00	41,90	37,69	29,86	41,48
3.3.08_A	ZO gevel	93001,76	434064,49	1,50	41,87	37,73	29,43	41,38
3.2.14_A	NW gevel	93015,58	434041,93	1,50	41,47	37,37	29,81	41,17
3.4.13_B	ZO gevel	92994,42	434049,66	5,00	41,55	37,38	29,36	41,11
3.2.15_A	NW gevel	93008,15	434027,68	1,50	40,92	36,84	29,77	40,75
3.2.16_A	NW gevel	93001,20	434014,33	1,50	40,96	36,88	29,44	40,70
3.4.12_B	ZO gevel	92989,53	434040,46	5,00	40,94	36,77	29,00	40,55
3.3.07_A	ZO gevel	92997,43	434056,11	1,50	40,95	36,82	28,86	40,54

Alle getoonde dB-waarden zijn A-gewogen

Rapport: Resultatentabel
Model: 01 Uitgangssituatie
LAEq totaalresultaten voor toetspunten
Groep: (hoofdgroep)
Groepsreductie: Nee

Naam									
Toetspunt	Omschrijving	X	Y	Hoogte	Dag	Avond	Nacht	Lden	
3.4.13_A	ZO gevel	92994,42	434049,66	1,50	40,29	36,17	28,43	39,93	
3.4.12_A	ZO gevel	92989,53	434040,46	1,50	39,87	35,74	28,17	39,55	



Bijlage VIII

Rapport: Resultatentabel
 Model: Mijntbuurt blok 3
 LAeq totaalresultaten voor toetspunten
 Groep: MaasRijnhaven
 Groepsreductie: Nee

Naam Toetspunt	Omschrijving	Hoogte	Dag	Avond	Nacht	Etmaal
3.1.01_A	ZW gevel	1,50	39	34	29	39
3.1.01_B	ZW gevel	5,00	38	33	29	39
3.1.01_C	ZW gevel	8,00	38	33	28	38
3.1.01_D	ZW gevel	11,00	37	32	28	38
3.1.02_A	ZW gevel	1,50	38	33	28	38
3.1.02_B	ZW gevel	5,00	38	33	28	38
3.1.02_C	ZW gevel	8,00	38	33	28	38
3.1.02_D	ZW gevel	11,00	36	31	26	36
3.1.03_A	ZW gevel	1,50	38	33	28	38
3.1.03_B	ZW gevel	5,00	38	33	28	38
3.1.03_C	ZW gevel	8,00	38	33	28	38
3.1.03_D	ZW gevel	11,00	36	31	26	36
3.1.04_A	ZW gevel	1,50	38	33	28	38
3.1.04_B	ZW gevel	5,00	38	33	28	38
3.1.04_C	ZW gevel	8,00	37	32	28	38
3.1.04_D	ZW gevel	11,00	36	31	27	37
3.1.05_A	ZW gevel	1,50	38	33	28	38
3.1.05_B	ZW gevel	5,00	38	33	28	38
3.1.05_C	ZW gevel	8,00	38	33	28	38
3.1.05_D	ZW gevel	11,00	36	31	27	37
3.1.06_A	ZW gevel	1,50	39	34	29	39
3.1.06_B	ZW gevel	5,00	38	33	28	38
3.1.06_C	ZW gevel	8,00	38	33	28	38
3.1.06_D	ZW gevel	11,00	36	31	27	37
3.1.07_A	Z gevel	1,50	37	32	27	37
3.1.07_B	Z gevel	5,00	38	33	28	38
3.1.07_C	Z gevel	8,00	39	34	29	39
3.1.07_D	Z gevel	11,00	36	31	27	37
3.1.08_A	ZO gevel	1,50	38	33	28	38
3.1.08_B	ZO gevel	5,00	39	34	29	39
3.1.08_C	ZO gevel	8,00	39	34	30	40
3.1.08_D	ZO gevel	11,00	39	34	29	39
3.1.09_A	NO gevel	1,50	39	34	30	40
3.1.09_B	NO gevel	5,00	41	36	31	41
3.1.09_C	NO gevel	8,00	42	37	32	42
3.1.09_D	NO gevel	11,00	40	35	31	41
3.1.10_A	NW gevel	1,50	39	34	29	39
3.1.10_B	NW gevel	5,00	40	35	31	41
3.1.10_C	NW gevel	8,00	42	37	33	43
3.1.10_D	NW gevel	11,00	42	37	33	43
3.1.11_A	NO gevel	1,50	38	33	28	38
3.1.11_B	NO gevel	5,00	39	34	30	40
3.1.11_C	NO gevel	8,00	41	36	31	41
3.1.11_D	NO gevel	11,00	41	36	32	42
3.1.12_A	NO gevel	1,50	38	33	29	39
3.1.12_B	NO gevel	5,00	39	34	30	40
3.1.12_C	NO gevel	8,00	41	36	31	41
3.1.12_D	NO gevel	11,00	41	36	31	41
3.1.13_A	NO gevel	1,50	37	32	28	38
3.1.13_B	NO gevel	5,00	39	34	30	40
3.1.13_C	NO gevel	8,00	40	35	31	41
3.1.13_D	NO gevel	11,00	40	35	30	40
3.1.14_A	NO gevel	1,50	37	32	27	37
3.1.14_B	NO gevel	5,00	38	33	29	39
3.1.14_C	NO gevel	8,00	40	35	30	40
3.1.14_D	NO gevel	11,00	39	34	30	40
3.1.15_A	NO gevel	1,50	40	35	30	40
3.1.15_B	NO gevel	5,00	41	36	31	41
3.1.15_C	NO gevel	8,00	42	37	32	42
3.1.15_D	NO gevel	11,00	41	36	32	42
3.1.16_A	NW gevel	1,50	39	34	29	39
3.1.16_B	NW gevel	5,00	40	35	30	40
3.1.16_C	NW gevel	8,00	41	36	31	41
3.1.16_D	NW gevel	11,00	41	36	31	41
3.1.17_A	ZW gevel	1,50	39	34	30	40
3.1.17_B	ZW gevel	5,00	39	34	29	39
3.1.17_C	ZW gevel	8,00	40	35	30	40
3.1.17_D	ZW gevel	11,00	40	35	30	40
3.2.01_A	ZO gevel	1,50	38	32	28	38
3.2.01_B	ZO gevel	5,00	39	34	29	39
3.2.01_C	ZO gevel	8,00	40	35	30	40
3.2.01_D	ZO gevel	11,00	38	33	29	39
3.2.02_A	ZO gevel	1,50	36	31	27	37
3.2.02_B	ZO gevel	5,00	38	33	28	38
3.2.02_C	ZO gevel	8,00	39	34	30	40
3.2.02_D	ZO gevel	11,00	38	33	28	38

Alle getoonde dB-waarden zijn A-gewogen

Rapport: Resultatentabel
 Model: Mijntbuurt blok 3
 LAeq totaalresultaten voor toetspunten
 Groep: MaasRijnhaven
 Groepsreductie: Nee

Naam Toetspunt	Omschrijving	Hoogte	Dag	Avond	Nacht	Etmaal
3.2.03_A	ZO gevel	1,50	36	31	27	37
3.2.03_B	ZO gevel	5,00	37	32	28	38
3.2.03_C	ZO gevel	8,00	38	33	29	39
3.2.03_D	ZO gevel	11,00	38	33	28	38
3.2.04_A	ZO gevel	1,50	36	31	27	37
3.2.04_B	ZO gevel	5,00	37	32	28	38
3.2.04_C	ZO gevel	8,00	37	32	28	38
3.2.04_D	ZO gevel	11,00	38	33	28	38
3.2.05_A	ZO gevel	1,50	36	31	27	37
3.2.05_B	ZO gevel	5,00	37	32	28	38
3.2.05_C	ZO gevel	8,00	37	32	27	37
3.2.05_D	ZO gevel	11,00	38	33	28	38
3.2.06_A	ZO gevel	1,50	37	32	28	38
3.2.06_B	ZO gevel	5,00	37	32	28	38
3.2.06_C	ZO gevel	8,00	37	32	27	37
3.2.06_D	ZO gevel	11,00	38	33	28	38
3.2.07_A	ZO gevel	1,50	37	32	28	38
3.2.07_B	ZO gevel	5,00	38	33	28	38
3.2.07_C	ZO gevel	8,00	37	32	28	38
3.2.07_D	ZO gevel	11,00	39	34	29	39
3.2.08_A	ZO gevel	1,50	38	33	29	39
3.2.08_B	ZO gevel	5,00	39	34	29	39
3.2.08_C	ZO gevel	8,00	38	33	28	38
3.2.08_D	ZO gevel	11,00	39	34	29	39
3.2.09_A	NO gevel	1,50	40	35	30	40
3.2.09_B	NO gevel	5,00	40	35	30	40
3.2.09_C	NO gevel	8,00	41	36	31	41
3.2.09_D	NO gevel	11,00	41	36	31	41
3.2.10_A	W gevel	1,50	39	34	30	40
3.2.10_B	W gevel	5,00	39	34	30	40
3.2.10_C	W gevel	8,00	40	35	30	40
3.2.10_D	W gevel	11,00	41	36	31	41
3.2.11_A	NW gevel	1,50	36	31	26	36
3.2.11_B	NW gevel	5,00	35	30	25	35
3.2.11_C	NW gevel	8,00	37	32	27	37
3.2.11_D	NW gevel	11,00	39	34	29	39
3.2.12_A	NW gevel	1,50	36	31	26	36
3.2.12_B	NW gevel	5,00	37	32	27	37
3.2.12_C	NW gevel	8,00	37	32	28	38
3.2.12_D	NW gevel	11,00	40	35	30	40
3.2.13_A	NW gevel	1,50	36	31	27	37
3.2.13_B	NW gevel	5,00	37	32	28	38
3.2.13_C	NW gevel	8,00	37	32	27	37
3.2.13_D	NW gevel	11,00	40	35	30	40
3.2.14_A	NW gevel	1,50	38	33	28	38
3.2.14_B	NW gevel	5,00	39	34	29	39
3.2.14_C	NW gevel	8,00	39	34	29	39
3.2.14_D	NW gevel	11,00	40	35	31	41
3.2.15_A	NW gevel	1,50	37	32	28	38
3.2.15_B	NW gevel	5,00	38	33	29	39
3.2.15_C	NW gevel	8,00	40	35	30	40
3.2.15_D	NW gevel	11,00	41	36	31	41
3.2.16_A	NW gevel	1,50	37	32	27	37
3.2.16_B	NW gevel	5,00	38	33	29	39
3.2.16_C	NW gevel	8,00	40	35	31	41
3.2.16_D	NW gevel	11,00	41	36	31	41
3.2.17_A	NW gevel	1,50	38	33	28	38
3.2.17_B	NW gevel	5,00	39	34	30	40
3.2.17_C	NW gevel	8,00	41	36	32	42
3.2.17_D	NW gevel	11,00	41	36	31	41
3.2.18_A	ZW gevel	1,50	38	33	29	39
3.2.18_B	ZW gevel	5,00	40	35	30	40
3.2.18_C	ZW gevel	8,00	41	36	31	41
3.2.18_D	ZW gevel	11,00	38	33	29	39
3.3.01_A	NW gevel	1,50	40	35	31	41
3.3.01_B	NW gevel	5,00	42	37	32	42
3.3.01_C	NW gevel	8,00	42	37	32	42
3.3.01_D	NW gevel	11,00	42	37	32	42
3.3.02_A	NW gevel	1,50	42	37	32	42
3.3.02_B	NW gevel	5,00	42	37	33	43
3.3.02_C	NW gevel	8,00	42	37	32	42
3.3.02_D	NW gevel	11,00	42	37	32	42
3.3.03_A	NW gevel	1,50	41	36	32	42
3.3.03_B	NW gevel	5,00	42	37	32	42
3.3.03_C	NW gevel	8,00	41	36	31	41
3.3.03_D	NW gevel	11,00	41	36	32	42

Alle getoonde dB-waarden zijn A-gewogen

Rapport: Resultatentabel
 Model: Mijntbuurt blok 3
 LAeq totaalresultaten voor toetspunten
 Groep: MaasRijnhaven
 Groepsreductie: Nee

Naam Toetspunt	Omschrijving	Hoogte	Dag	Avond	Nacht	Etmaal
3.3.04_A	NW gevel	1,50	40	35	31	41
3.3.04_B	NW gevel	5,00	40	35	31	41
3.3.04_C	NW gevel	8,00	40	35	30	40
3.3.04_D	NW gevel	11,00	41	36	31	41
3.3.05_A	NW gevel	1,50	40	35	31	41
3.3.05_B	NW gevel	5,00	41	36	31	41
3.3.05_C	NW gevel	8,00	40	35	30	40
3.3.05_D	NW gevel	11,00	41	36	31	41
3.3.06_A	ZW gevel	1,50	40	35	30	40
3.3.06_B	ZW gevel	5,00	41	36	31	41
3.3.06_C	ZW gevel	8,00	41	36	31	41
3.3.06_D	ZW gevel	11,00	39	34	29	39
3.3.07_A	ZO gevel	1,50	38	33	29	39
3.3.07_B	ZO gevel	5,00	39	34	30	40
3.3.07_C	ZO gevel	8,00	39	34	29	39
3.3.07_D	ZO gevel	11,00	35	30	25	35
3.3.08_A	ZO gevel	1,50	37	32	27	37
3.3.08_B	ZO gevel	5,00	38	33	29	39
3.3.08_C	ZO gevel	8,00	38	33	28	38
3.3.08_D	ZO gevel	11,00	35	30	25	35
3.3.09_A	ZO gevel	1,50	36	31	27	37
3.3.09_B	ZO gevel	5,00	38	33	28	38
3.3.09_C	ZO gevel	8,00	37	32	27	37
3.3.09_D	ZO gevel	11,00	35	30	25	35
3.3.10_A	ZO gevel	1,50	36	31	27	37
3.3.10_B	ZO gevel	5,00	37	32	27	37
3.3.10_C	ZO gevel	8,00	37	32	27	37
3.3.10_D	ZO gevel	11,00	33	28	23	33
3.3.11_A	ZO gevel	1,50	38	33	28	38
3.3.11_B	ZO gevel	5,00	39	34	29	39
3.3.11_C	ZO gevel	8,00	39	34	29	39
3.3.11_D	ZO gevel	11,00	37	32	27	37
3.3.12_A	NO gevel	1,50	40	35	30	40
3.3.12_B	NO gevel	5,00	42	37	32	42
3.3.12_C	NO gevel	8,00	42	37	32	42
3.3.12_D	NO gevel	11,00	42	37	32	42
3.4.01_A	NW gevel	1,50	39	34	30	40
3.4.01_B	NW gevel	5,00	39	34	30	40
3.4.01_C	NW gevel	8,00	40	35	30	40
3.4.02_A	NW gevel	1,50	38	33	29	39
3.4.02_B	NW gevel	5,00	39	34	29	39
3.4.02_C	NW gevel	8,00	39	34	30	40
3.4.03_A	NW gevel	1,50	38	33	28	38
3.4.03_B	NW gevel	5,00	38	34	29	39
3.4.03_C	NW gevel	8,00	40	35	30	40
3.4.04_A	NW gevel	1,50	37	33	28	38
3.4.04_B	NW gevel	5,00	39	34	29	39
3.4.04_C	NW gevel	8,00	40	35	31	41
3.4.05_A	NW gevel	1,50	38	33	28	38
3.4.05_B	NW gevel	5,00	39	34	30	40
3.4.05_C	NW gevel	8,00	41	36	31	41
3.4.06_A	NW gevel	1,50	38	33	29	39
3.4.06_B	NW gevel	5,00	40	35	30	40
3.4.06_C	NW gevel	8,00	41	36	32	42
3.4.07_A	ZW gevel	1,50	40	35	31	41
3.4.07_B	ZW gevel	5,00	41	36	32	42
3.4.07_C	ZW gevel	8,00	42	37	32	42
3.4.08_A	ZO gevel	1,50	39	34	30	40
3.4.08_B	ZO gevel	5,00	41	36	31	41
3.4.08_C	ZO gevel	8,00	41	36	32	42
3.4.09_A	ZO gevel	1,50	39	34	29	39
3.4.09_B	ZO gevel	5,00	40	35	30	40
3.4.09_C	ZO gevel	8,00	41	36	32	42
3.4.10_A	ZO gevel	1,50	38	33	28	38
3.4.10_B	ZO gevel	5,00	39	34	30	40
3.4.10_C	ZO gevel	8,00	41	36	31	41
3.4.11_A	ZO gevel	1,50	37	32	28	38
3.4.11_B	ZO gevel	5,00	39	34	29	39
3.4.11_C	ZO gevel	8,00	41	36	31	41
3.4.12_A	ZO gevel	1,50	37	32	28	38
3.4.12_B	ZO gevel	5,00	39	34	30	40
3.4.12_C	ZO gevel	8,00	40	35	31	41
3.4.13_A	ZO gevel	1,50	38	33	28	38
3.4.13_B	ZO gevel	5,00	39	34	30	40
3.4.13_C	ZO gevel	8,00	39	34	30	40
3.4.14_A	NO gevel	1,50	39	34	29	39

Alle getoonde dB-waarden zijn A-gewogen

Rapport: Resultatentabel
Model: Mijkintbuurt blok 3
Groep: LAeq totaalresultaten voor toetspunten
Groepsreductie: MaasRijnhaven
Nee

Naam	Toetspunt	Omschrijving	Hoogte	Dag	Avond	Nacht	Etmaal
	3.4.14_B	NO gevel	5,00	39	34	29	39
	3.4.14_C	NO gevel	8,00	39	34	30	40



Bijlage IX

Rapport: Resultatentabel
 Model: Kopie van Nieuw model Waal-/Eemhaven - versie 20 september 2010
 LAeq totaalresultaten voor toetspunten
 Groep: (hoofdgroep)
 Groepsreductie: Nee

Naam Toetspunt	Omschrijving	Hoogte	Dag	Avond	Nacht	Etmaal
3.4.01_C	NW gevel	8,00	41	40	38	48
3.4.14_C	NO gevel	8,00	41	40	38	48
3.3.04_D	NW gevel	11,00	41	40	37	47
3.3.05_C	NW gevel	8,00	41	40	37	47
3.4.13_C	ZO gevel	8,00	40	40	37	47
3.3.05_D	NW gevel	11,00	41	40	37	47
3.2.16_D	NW gevel	11,00	41	40	37	47
3.3.06_D	ZW gevel	11,00	41	40	37	47
3.2.15_D	NW gevel	11,00	40	40	37	47
3.3.01_D	NW gevel	11,00	41	40	37	47
3.2.14_D	NW gevel	11,00	40	40	37	47
3.1.04_D	ZW gevel	11,00	40	40	37	47
3.4.02_C	NW gevel	8,00	40	39	37	47
3.1.05_D	ZW gevel	11,00	40	40	37	47
3.2.15_C	NW gevel	8,00	40	39	37	47
3.3.06_C	ZW gevel	8,00	40	40	37	47
3.1.03_D	ZW gevel	11,00	40	40	37	47
3.1.06_D	ZW gevel	11,00	40	40	37	47
3.3.07_C	ZO gevel	8,00	40	39	37	47
3.1.02_D	ZW gevel	11,00	40	40	36	46
3.2.13_D	NW gevel	11,00	40	39	36	46
3.3.04_C	NW gevel	8,00	40	40	36	46
3.2.17_D	NW gevel	11,00	40	39	36	46
3.4.12_C	ZO gevel	8,00	40	39	36	46
3.1.17_D	ZW gevel	11,00	40	40	36	46
3.1.01_D	ZW gevel	11,00	40	39	36	46
3.3.08_C	ZO gevel	8,00	40	39	36	46
3.3.03_D	NW gevel	11,00	39	39	36	46
3.3.02_D	NW gevel	11,00	40	39	36	46
3.2.16_C	NW gevel	8,00	39	39	36	46
3.1.16_D	NW gevel	11,00	39	39	36	46
3.2.18_D	ZW gevel	11,00	40	39	36	46
3.2.14_C	NW gevel	8,00	39	39	36	46
3.2.12_D	NW gevel	11,00	39	38	36	46
3.2.18_C	ZW gevel	8,00	40	39	36	46
3.3.09_C	ZO gevel	8,00	39	38	36	46
3.4.14_B	NO gevel	5,00	39	39	36	46
3.2.11_D	NW gevel	11,00	39	38	36	46
3.4.11_C	ZO gevel	8,00	39	39	35	45
3.4.03_C	NW gevel	8,00	38	38	35	45
3.3.03_C	NW gevel	8,00	38	37	35	45
3.4.01_B	NW gevel	5,00	39	38	35	45
3.3.10_C	ZO gevel	8,00	38	37	35	45
3.2.10_D	W gevel	11,00	38	37	35	45
3.2.13_C	NW gevel	8,00	38	37	35	45
3.3.01_C	NW gevel	8,00	39	38	35	45
3.3.05_B	NW gevel	5,00	39	38	35	45
3.4.10_C	ZO gevel	8,00	39	38	34	44
3.2.17_C	NW gevel	8,00	38	37	34	44
3.2.01_C	ZO gevel	8,00	38	37	34	44
3.3.06_B	ZW gevel	5,00	38	37	34	44
3.4.13_B	ZO gevel	5,00	37	36	34	44
3.4.04_C	NW gevel	8,00	38	37	34	44
3.1.06_C	ZW gevel	8,00	38	38	34	44
3.1.07_D	Z gevel	11,00	37	36	34	44
3.3.11_C	ZO gevel	8,00	37	36	34	44
3.3.09_B	ZO gevel	5,00	37	36	34	44
3.3.04_B	NW gevel	5,00	38	37	34	44
3.3.07_B	ZO gevel	5,00	37	36	34	44
3.3.08_B	ZO gevel	5,00	37	36	34	44
3.2.18_B	ZW gevel	5,00	38	37	34	44
3.4.07_C	ZW gevel	8,00	38	37	34	44
3.1.05_C	ZW gevel	8,00	38	37	34	44
3.3.10_B	ZO gevel	5,00	36	36	34	44
3.3.02_C	NW gevel	8,00	38	37	34	44
3.1.04_C	ZW gevel	8,00	38	37	34	44
3.1.03_C	ZW gevel	8,00	38	37	33	43
3.4.06_C	NW gevel	8,00	38	37	33	43
3.1.02_C	ZW gevel	8,00	38	37	33	43
3.1.17_C	ZW gevel	8,00	38	37	33	43
3.4.02_B	NW gevel	5,00	36	35	33	43
3.1.01_C	ZW gevel	8,00	38	37	33	43
3.4.12_B	ZO gevel	5,00	36	36	33	43
3.3.01_B	NW gevel	5,00	37	37	33	43
3.4.05_C	NW gevel	8,00	37	36	33	43
3.3.11_B	ZO gevel	5,00	36	35	33	43

Alle getoonde dB-waarden zijn A-gewogen

Rapport: Resultatentabel
 Model: Kopie van Nieuw model Waal-/Eemhaven - versie 20 september 2010
 LAeq totaalresultaten voor toetspunten
 Groep: (hoofdgroep)
 Groepsreductie: Nee

Naam Toetspunt	Omschrijving	Hoogte	Dag	Avond	Nacht	Etmaal
3.3.03_B	NW gevel	5,00	36	35	33	43
3.2.16_B	NW gevel	5,00	35	35	33	43
3.4.14_A	NO gevel	1,50	37	36	33	43
3.3.06_A	ZW gevel	1,50	37	36	33	43
3.4.07_B	ZW gevel	5,00	37	36	32	42
3.2.03_C	ZO gevel	8,00	35	35	32	42
3.4.11_B	ZO gevel	5,00	36	35	32	42
3.2.02_C	ZO gevel	8,00	36	35	32	42
3.2.15_B	NW gevel	5,00	36	35	32	42
3.2.18_A	ZW gevel	1,50	37	36	32	42
3.2.12_C	NW gevel	8,00	35	34	32	42
3.2.10_B	W gevel	5,00	35	35	32	42
3.2.17_B	NW gevel	5,00	36	35	32	42
3.4.01_A	NW gevel	1,50	36	35	32	42
3.2.01_B	ZO gevel	5,00	36	35	32	42
3.1.17_B	ZW gevel	5,00	36	36	32	42
3.2.01_D	ZO gevel	11,00	36	36	32	42
3.2.09_B	NO gevel	5,00	36	35	32	42
3.3.05_A	NW gevel	1,50	36	36	32	42
3.4.06_B	NW gevel	5,00	36	35	32	42
3.1.07_C	Z gevel	8,00	36	35	32	42
3.1.16_C	NW gevel	8,00	36	35	32	42
3.2.04_C	ZO gevel	8,00	35	34	32	42
3.4.09_C	ZO gevel	8,00	36	36	32	42
3.3.02_B	NW gevel	5,00	36	35	32	42
3.3.01_A	NW gevel	1,50	36	35	32	42
3.2.08_C	ZO gevel	8,00	35	34	32	42
3.2.05_C	ZO gevel	8,00	35	34	31	41
3.1.06_B	ZW gevel	5,00	36	35	31	41
3.1.05_B	ZW gevel	5,00	36	35	31	41
3.4.07_A	ZW gevel	1,50	36	35	31	41
3.4.10_B	ZO gevel	5,00	36	35	31	41
3.1.04_B	ZW gevel	5,00	36	35	31	41
3.2.06_C	ZO gevel	8,00	35	34	31	41
3.2.07_C	ZO gevel	8,00	35	34	31	41
3.4.03_B	NW gevel	5,00	34	34	31	41
3.1.03_B	ZW gevel	5,00	36	35	31	41
3.2.13_B	NW gevel	5,00	35	34	31	41
3.4.13_A	ZO gevel	1,50	35	34	31	41
3.2.14_B	NW gevel	5,00	35	34	31	41
3.1.02_B	ZW gevel	5,00	36	35	31	41
3.2.11_C	NW gevel	8,00	34	33	31	41
3.3.11_A	ZO gevel	1,50	34	33	31	41
3.3.04_A	NW gevel	1,50	35	35	31	41
3.3.07_A	ZO gevel	1,50	34	34	31	41
3.4.05_B	NW gevel	5,00	34	34	31	41
3.1.01_B	ZW gevel	5,00	36	35	31	41
3.1.15_D	NO gevel	11,00	35	34	31	41
3.3.10_A	ZO gevel	1,50	34	33	31	41
3.3.02_A	NW gevel	1,50	35	34	31	41
3.3.09_A	ZO gevel	1,50	34	33	31	41
3.2.01_A	ZO gevel	1,50	35	34	31	41
3.3.12_A	NO gevel	1,50	35	34	31	41
3.2.10_A	W gevel	1,50	34	33	31	41
3.3.08_A	ZO gevel	1,50	34	34	31	41
3.2.02_B	ZO gevel	5,00	34	33	31	41
3.4.04_B	NW gevel	5,00	34	33	31	41
3.2.11_B	NW gevel	5,00	33	33	31	41
3.4.06_A	NW gevel	1,50	35	34	31	41
3.4.02_A	NW gevel	1,50	33	33	31	41
3.4.09_B	ZO gevel	5,00	35	35	31	41
3.3.03_A	NW gevel	1,50	34	33	31	41
3.2.17_A	NW gevel	1,50	34	34	31	41
3.1.17_A	ZW gevel	1,50	35	34	31	41
3.4.11_A	ZO gevel	1,50	34	33	31	41
3.1.16_B	NW gevel	5,00	34	34	31	41
3.4.08_C	ZO gevel	8,00	35	34	31	41
3.2.10_C	W gevel	8,00	34	33	31	41
3.3.12_B	NO gevel	5,00	35	34	31	41
3.1.10_D	NW gevel	11,00	34	34	31	41
3.1.15_B	NO gevel	5,00	35	34	30	40
3.2.12_B	NW gevel	5,00	33	32	30	40
3.2.16_A	NW gevel	1,50	33	32	30	40
3.2.03_B	ZO gevel	5,00	33	33	30	40
3.2.09_A	NO gevel	1,50	34	33	30	40
3.4.12_A	ZO gevel	1,50	34	33	30	40

Alle getoonde dB-waarden zijn A-gewogen

Rapport: Resultatentabel
Model: Kopie van Nieuw model Waal-/Eemhaven - versie 20 september 2010
LAeq totaalresultaten voor toetspunten
Groep: (hoofdgroep)
Groepsreductie: Nee

Naam Toetspunt	Omschrijving	Hoogte	Dag	Avond	Nacht	Etmaal
3.2.08_B	ZO gevel	5,00	33	33	30	40
3.2.02_D	ZO gevel	11,00	35	34	30	40
3.4.08_B	ZO gevel	5,00	34	33	30	40
3.2.08_D	ZO gevel	11,00	34	34	30	40
3.2.15_A	NW gevel	1,50	33	32	30	40
3.2.04_B	ZO gevel	5,00	33	32	30	40
3.1.07_B	Z gevel	5,00	34	33	30	40
3.4.10_A	ZO gevel	1,50	35	34	30	40
3.3.12_D	NO gevel	11,00	35	34	30	40
3.2.03_D	ZO gevel	11,00	34	34	30	40
3.1.06_A	ZW gevel	1,50	35	34	30	40
3.1.15_C	NO gevel	8,00	34	33	30	40
3.2.04_D	ZO gevel	11,00	34	33	30	40
3.2.07_B	ZO gevel	5,00	33	32	30	40
3.1.05_A	ZW gevel	1,50	35	34	30	40
3.1.15_A	NO gevel	1,50	33	33	30	40
3.2.05_B	ZO gevel	5,00	33	32	30	40
3.2.05_D	ZO gevel	11,00	34	33	30	40
3.1.04_A	ZW gevel	1,50	34	34	30	40
3.2.07_D	ZO gevel	11,00	34	33	30	40
3.2.06_D	ZO gevel	11,00	34	33	30	40
3.2.02_A	ZO gevel	1,50	33	32	30	40
3.1.03_A	ZW gevel	1,50	34	34	29	39
3.2.06_B	ZO gevel	5,00	33	32	29	39
3.3.12_C	NO gevel	8,00	34	33	29	39
3.1.08_C	ZO gevel	8,00	34	33	29	39
3.2.09_C	NO gevel	8,00	34	33	29	39
3.1.16_A	NW gevel	1,50	33	32	29	39
3.1.01_A	ZW gevel	1,50	34	34	29	39
3.1.02_A	ZW gevel	1,50	34	34	29	39
3.1.09_B	NO gevel	5,00	34	33	29	39
3.4.08_A	ZO gevel	1,50	33	32	29	39
3.4.05_A	NW gevel	1,50	33	32	29	39
3.2.11_A	NW gevel	1,50	32	31	29	39
3.2.13_A	NW gevel	1,50	33	32	29	39
3.1.08_D	ZO gevel	11,00	34	33	29	39
3.1.09_A	NO gevel	1,50	33	32	29	39
3.2.12_A	NW gevel	1,50	32	31	29	39
3.2.09_D	NO gevel	11,00	33	32	29	39
3.2.14_A	NW gevel	1,50	32	32	29	39
3.4.03_A	NW gevel	1,50	32	31	29	39
3.4.09_A	ZO gevel	1,50	33	33	29	39
3.1.07_A	Z gevel	1,50	32	32	29	39
3.2.03_A	ZO gevel	1,50	32	31	29	39
3.4.04_A	NW gevel	1,50	32	31	29	39
3.1.13_B	NO gevel	5,00	31	30	29	39
3.1.09_C	NO gevel	8,00	33	32	29	39
3.1.08_B	ZO gevel	5,00	33	32	28	38
3.1.13_A	NO gevel	1,50	31	30	28	38
3.2.08_A	ZO gevel	1,50	32	31	28	38
3.1.08_A	ZO gevel	1,50	33	32	28	38
3.1.09_D	NO gevel	11,00	32	31	28	38
3.3.07_D	ZO gevel	11,00	31	30	28	38
3.1.10_B	NW gevel	5,00	32	31	28	38
3.1.10_A	NW gevel	1,50	31	30	28	38
3.2.04_A	ZO gevel	1,50	31	30	28	38
3.2.07_A	ZO gevel	1,50	31	30	28	38
3.1.14_A	NO gevel	1,50	30	30	28	38
3.1.11_A	NO gevel	1,50	30	30	28	38
3.2.06_A	ZO gevel	1,50	31	30	27	37
3.1.14_D	NO gevel	11,00	31	30	27	37
3.1.12_A	NO gevel	1,50	30	30	27	37
3.2.05_A	ZO gevel	1,50	31	30	27	37
3.1.13_D	NO gevel	11,00	31	30	27	37
3.1.14_B	NO gevel	5,00	30	30	27	37
3.1.11_B	NO gevel	5,00	31	30	27	37
3.1.12_D	NO gevel	11,00	30	30	27	37
3.3.11_D	ZO gevel	11,00	30	29	26	36
3.1.12_B	NO gevel	5,00	30	29	26	36
3.1.11_D	NO gevel	11,00	30	29	26	36
3.3.08_D	ZO gevel	11,00	29	29	26	36
3.1.14_C	NO gevel	8,00	29	29	26	36
3.3.09_D	ZO gevel	11,00	29	28	26	36
3.3.10_D	ZO gevel	11,00	29	28	26	36
3.1.13_C	NO gevel	8,00	29	28	26	36
3.1.10_C	NW gevel	8,00	30	29	26	36

Alle getoonde dB-waarden zijn A-gewogen

Rapport: Resultatentabel
Model: Kopie van Nieuw model Waal-/Eemhaven - versie 20 september 2010
Groep: LAeq totaalresultaten voor toetspunten
(hoofdgroep)
Groepsreductie: Nee

Naam							
Toetspunt	Omschrijving	Hoogte	Dag	Avond	Nacht	Etmaal	
3.1.12_C	NO gevel	8,00	27	26	23	33	
3.1.11_C	NO gevel	8,00	26	25	22	32	