

**RAPPORT**  
betreffende een  
historisch onderzoek  
conform NEN 5725  
bedrijventerrein Mijlpolder  
te 's Gravendeel

Status : definitief  
Datum : 4 juni 2012  
Kenmerk : 1110D647/DBI/rap1.2  
Auteur : De heer D.D.C.A. Bijl

Vrijgave : C. Brouwer bba  
(projectleider)

  
: .....

Opdrachtgever : RBOI-Rotterdam bv  
: De heer W. Verweij  
: Postbus 150  
: 3000 AD Rotterdam

© IDDS bv. Alle rechten voorbehouden.  
Niets uit deze uitgave mag worden vermenigvuldigd,  
opgeslagen in een geautomatiseerd bestand en/of openbaar  
gemaakt door middel van druk, fotokopie, microfilm,  
elektronisch of anderszins zonder voorafgaande,  
schriftelijke toestemming van de uitgever.

**NOORDWIJK (hoofdkantoor)**

's-Gravendijkseweg 37  
Postbus 126  
2200 AC Noordwijk

T 071 - 402 85 86  
info@idds.nl  
www.idds.nl

**VEENENDAAL**

T 0318 - 69 00 22

**BREDA**

T 076 - 548 66 20

**HOOGVEEN**

T 0528 - 72 22 29

**SEVENUM**

T 077 - 467 05 86

## INHOUDSOPGAVE

|   |           |
|---|-----------|
| <b>1. INLEIDING .....</b>                         | <b>3</b>  |
| <b>2. VOORONDERZOEK .....</b>                     | <b>4</b>  |
| 2.1. ALGEMEEN .....                               | 4         |
| 2.2. REGIONALE BODEMOPBOUW EN GEOHYDROLOGIE ..... | 4         |
| 2.3. BESCHRIJVING ONDERZOEKSLOCATIE .....         | 5         |
| 2.4. HISTORISCHE INFORMATIE .....                 | 9         |
| <b>3. CONCLUSIES EN ADVIES .....</b>              | <b>13</b> |
| <b>4. BETROUWBAARHEID .....</b>                   | <b>14</b> |

## **BIJLAGEN**

- 1 Overzichtskaart / situatietekening
- 2 Fotoreportage
- 3 Overzicht historische bodembedreigende activiteiten
- 4 Overzicht geregistreerde bedrijven met vergunnings-/meldingsplicht in het kader van de Wet Milieubeheer

## 1. INLEIDING

In opdracht van RBOI-Rotterdam bv is een historisch onderzoek verricht voor de projectlocatie bedrijventerrein Mijlpolder te 's Gravendeel.

### Aanleiding en doelstelling onderzoek

Het onderzoek is uitgevoerd in verband met het opstellen van een bestemmingsplan.

Doel van het onderzoek is op basis van de locatiespecifieke informatie (historie en huidige situatie) vast te stellen in hoeverre een verontreiniging van de bodem verwacht kan worden.

Het vooronderzoek wordt uitgevoerd voorafgaand aan het feitelijk onderzoek van de bodem (= veld- en laboratoriumonderzoek). Echter niet in alle situaties zal na het uitvoeren van een vooronderzoek een compleet bodemonderzoek nodig zijn. De bij het vooronderzoek verzamelde informatie wordt gebruikt voor het verkrijgen van een adequate invulling van het veld- en laboratoriumonderzoek en draagt bij aan de verklaring van de resultaten van het bodemonderzoek.

Het vooronderzoek wordt uitgevoerd conform de NEN 5725 en omvat in hoofdlijn het verzamelen van informatie over:

- het vroegere gebruik van de locatie en de directe omgeving tot aan het heden, zodat duidelijk is waar potentie bodemverontreinigende activiteiten hebben plaatsgevonden en/of thans plaatsvinden;
- het huidige gebruik van de locatie, zodat duidelijk is waar voor bodemverontreiniging kritische locaties bekend zijn. Deze informatie is tevens van belang, indien een analyse wordt uitgevoerd van de risico's die het gevolg zijn van de bodemverontreiniging;
- het toekomstig gebruik van de locatie. Dit is van belang bij bouw- of herinrichtingsplannen, zodat kan worden beoordeeld of de bodem geschikt is voor de geplande bebouwing en het hierbij horende bodemgebruik. In die gevallen dat van de locatie grond zal worden ontgraven en elders worden toegepast binnen de werkingssfeer van het Bouwstoffenbesluit is het van belang om de te ontgraven partij grond ruimtelijk te kunnen definiëren. Het toekomstig gebruik is ook van belang bij nulsituatie-onderzoek, waarvoor geldt dat de aard van de toekomstige potentiële verontreinigingsbron bekend moet zijn. Aan dit aspect zal in een vervolgfase aandacht worden besteed;
- de bodemopbouw en geohydrologische situatie.

### Leeswijzer

Een beschrijving van de geohydrologie, onderzoekslocatie en de historische informatie is weergegeven in hoofdstuk 2.

In hoofdstuk 3 zijn de conclusies van het vooronderzoek verwoord en gekoppeld, waar mogelijk, aan een bruikbaar advies voor de mogelijk te nemen vervolgstappen.

In hoofdstuk 4 zijn de factoren beschreven die de verkregen resultaten mogelijk beïnvloeden.

## 2. VOORONDERZOEK

### 2.1. ALGEMEEN

Bij toepassing van de NEN 5740 moet een hypothese worden opgesteld omtrent de aan- of afwezigheid, de aard en de ruimtelijke verdeling van eventueel te verwachten verontreinigingen. Ten behoeve van het opstellen van de hypothese dient een vooronderzoek uitgevoerd te worden overeenkomstig de NEN 5725 (Leidraad bij het uitvoeren van vooronderzoek bij verkennend, oriënterend en nader onderzoek, NNI, januari 2009).

Het onderhavig onderzoek is uitgevoerd op basisniveau conform NEN 5725. In dit kader is informatie verzameld over de volgende aspecten van de locatie:

- regionale bodemopbouw en geohydrologie (paragraaf 2.2);
- huidig (en toekomstig) gebruik van de onderzoekslocatie (paragraaf 2.3);
- historische informatie (paragraaf 2.4).

De verzamelde informatie is vastgelegd per bron en weergegeven in de genoemde paragrafen van onderhavige rapportage.

Als afbakening van de onderzoekslocatie, ten behoeve van het vooronderzoek, is gekozen voor het te onderzoeken perceel alsmede de aangrenzende percelen tot maximaal 50 meter gerekend vanaf de grens van het te onderzoeken perceel. Genoemde afstand betreft een arbitraire keuze.

### 2.2. REGIONALE BODEMOPBOUW EN GEOHYDROLOGIE

Het terrein ligt in de polder Nieuw Bonaventura, waarvan het maaiveld op circa 0,8 m-NAP ligt. Het peil van het grond- en oppervlaktewater ligt op circa 2 m-NAP.

De deklaag in deze polder (Westlandformatie) is circa 25 meter dik en is voornamelijk opgebouwd uit klei, veen en fijne zanden. Op circa 15 meter diepte is een zoet/zout grens in het grondwater aanwezig.

Vanaf 25 à 30 m-NAP tot circa 40 m-NAP ligt het eerste watervoerende pakket (formatie van Kreftenheye). Dit pakket is opgebouwd uit grof zand.

Vanaf 40 tot op 80 m-NAP is een slecht doorlatende bodemlaag van fijne zanden en klei aanwezig (formaties van Kedichem en Tegelen). Onder deze laag bevindt zich het tweede watervoerende pakket (formatie van Maassluis tot 170 m-NAP).

Volgens de Dienst Grondwaterverkenning van TNO is de stromingsrichting van het grondwater in het eerste watervoerende pakket zuid-westelijk. De stijghoogte van het grondwater in dit pakket is rond het onderzochte terrein NAP-peil. Het polderpeil wordt gehandhaafd op circa 2 m-NAP. Hierdoor heerst overdruk in het eerste watervoerend pakket en treedt dientengevolge kwel op in de polder.

### 2.3. BESCHRIJVING ONDERZOEKSLOCATIE

De ligging van de onderzoekslocatie is globaal weergegeven in de overzichtskaart van bijlage 1. Enkele locatiespecifieke aspecten zijn opgenomen in tabel 1.

**TABEL 1: Locatiespecifieke gegevens**

| <i>Locatiegegevens</i>        |                            |
|-------------------------------|----------------------------|
| Adres                         | Bedrijventerrein Mijpolder |
| Plaats                        | 's Gravendeel              |
| Gemeente                      | Binnenmaas                 |
| Provincie                     | Zuid-Holland               |
| Rijksdriehoekcoördinaten      | X: 101.760      Y: 422.380 |
| Oppervlakte in m <sup>2</sup> | circa 540.000              |
| Huidige gebruik               | bedrijventerrein           |
| Verharding                    | diverse                    |

#### Huidig (en toekomstig) gebruik

Op 2 en 3 april 2012 heeft een locatie-inspectie plaatsgevonden inzake het huidige gebruik. Het plangebied is gelegen in de Zuid-Hollandse delta. De locatie is grotendeels bebouwd met diverse bedrijven. Er bevinden zich ongeveer 90 bedrijven die voornamelijk actief zijn in de sectoren handel & reparatie, industrie, bouw en zakelijke dienstverlening. Tevens zijn enkele woonhuizen met tuinen aanwezig. Een gedeelte is braakliggend (zogenoemde midden gebied, het toekomstige 's-Gravenparck). Men is voornemens op het middengebied nieuwbouw te realiseren. De ontwikkeling van het middengebied ('s-Gravenparck) maakt onderdeel uit van de revitalisering van het gehele bedrijventerrein Mijpolder, met als doel het realiseren van een hoogwaardig en duurzaam bedrijvenpark. Aan de noord-westzijde is tevens een braakliggend terrein aanwezig, welke ontwikkeld dient te worden.



*Bedrijventerrein Mijpolder (circa 540.000 m<sup>2</sup>)*



Middengebied, toekomstige 's-Gravenparck (circa 100.000 m<sup>2</sup>)



Indeling toekomstige 's-Gravenparck

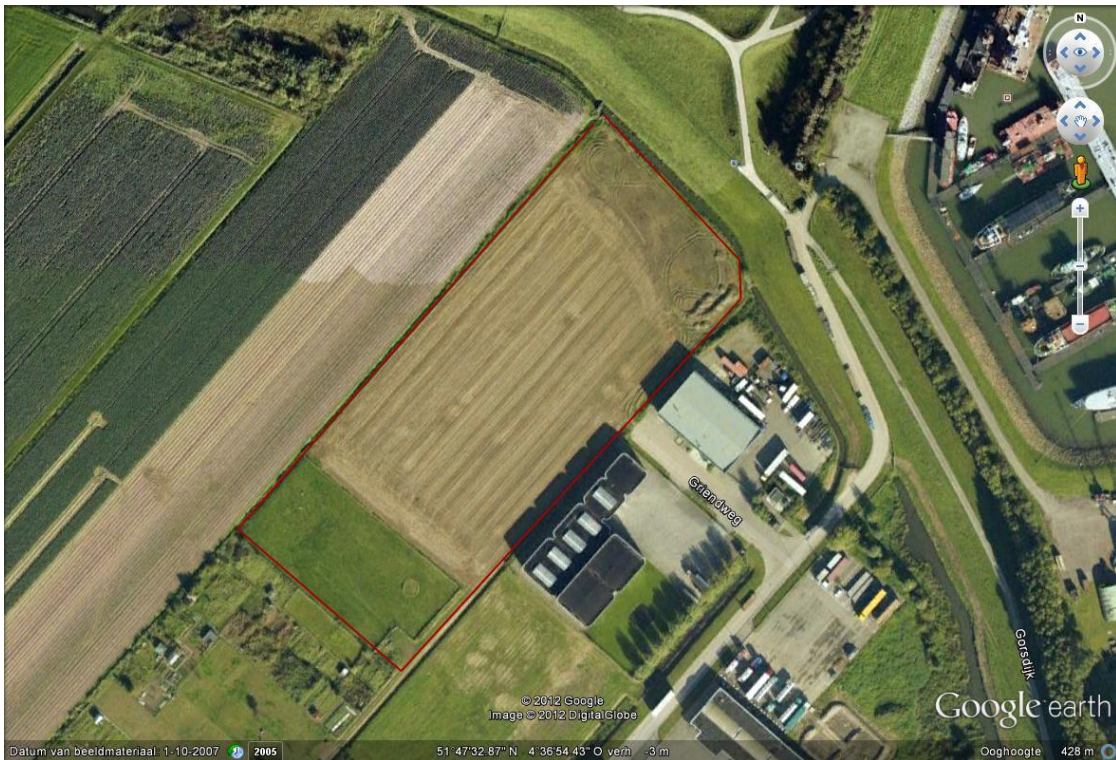

*Noord-westzijde (circa 24.000 m<sup>2</sup>)*

Op de locatie zijn diverse bedrijven gevestigd. Hieronder een opsomming opgenomen van de aanwezige bedrijvendoorten waar bodembedreigende activiteiten (kunnen) plaatsvinden of hebben plaatsgevonden:

- benzineservicestations;
- transportbedrijven;
- garages/autoreparatiebedrijven;
- drukkerij;
- motorenrevisiebedrijven;
- verzinkerij;
- autowasserettes;
- (auto)spuiterijen;
- chemische grondstoffen en chemicaliën groothandel;
- smeerolieën- en vettengroothandel;
- tectyleerinrichting;
- auto- en motorenslorperij.

Naar informatie van de opdrachtgever blijven de bedrijven welke momenteel op de locatie aanwezig zijn dezelfde functie behouden. Tijdens de locatie-inspectie is van het gehele bedrijventerrein een opname gedaan. Tevens zijn de (braakliggende) ontwikkellocaties bekeken. Per bedrijf is bekeken of er al dan niet bodembedreigende activiteiten plaatsvinden. Indien aanwezig en wanneer toestemming tot betreding van het terrein verleend werd, zijn de eigenaren aangesproken en geïnterviewd.

Ter illustratie is in bijlage 3 een fotoreportage opgenomen.

Hieronder is een beknopte fotoreportage van de ontwikkellocaties opgenomen:



*Noord-westzijde*



*Middengebied, toekomstige 's-Gravenparck*



*Middengebied, toekomstige 's-Gravenparck*



*Middengebied, toekomstige 's-Gravenparck*



*Middengebied, toekomstige 's-Gravenparck*



*Middengebied, toekomstige 's-Gravenparck*



## 2.4. HISTORISCHE INFORMATIE

Op 14 maart en 6 april 2012 is de Omgevingsdienst Zuid-Holland Zuid geraadpleegd inzake het historische gebruik van de onderzoekslocatie en de omliggende percelen. Ter volledigheid is de verkregen historische informatie opgenomen in bijlage 2 van onderhavige rapportage. Voor het verkrijgen van de historische informatie zijn de volgende bronnen geraadpleegd:

- [www.watwaswaar.nl](http://www.watwaswaar.nl);
- Bodemloket ([www.bodemloket.nl](http://www.bodemloket.nl));
- Omgevingsdienst Zuid-Holland Zuid.

### Historische kaarten

Van het gebied zijn diverse historische kaarten bestudeerd. De historische kaarten zijn van 1881 tot en met 2006. Op de kaarten is te zien dat vanaf het begin van de 19<sup>e</sup> eeuw het plangebied in gebruik was als akker en weiland tot de jaren vijftig van de 20<sup>e</sup> eeuw. Vanaf het begin van de 19<sup>e</sup> eeuw tot 1920-1935 bestond de enige bebouwing in het plangebied uit een nabij gelegen watermolen. Tussen 1920 en 1935 zijn een boerderij en enkele schuren gebouwd nabij de wegen en vanaf de jaren vijftig werd het plangebied ingericht (en later uitgebreid) als bedrijventerrein.



### Eerder uitgevoerde bodemonderzoeken gehele plangebied

Ter plaatse van de onderzoekslocatie of in de nabije omgeving hiervan zijn in het verleden diverse milieukundige onderzoeken uitgevoerd. Over het algemeen zijn hooguit lichte verontreinigingen aangetroffen. Op enkele locaties zijn matige tot sterke verontreinigingen aangetroffen. Tevens zijn enkele locaties reeds gesaneerd. Uit de beschikbare informatie komt niet naar voren of alle aangetroffen verontreinigingen reeds zijn gesaneerd. In bijlage 2 is de historische informatie opgenomen van het gehele plangebied. Hieronder een overzicht van de uitgevoerde onderzoeken:

| Locatie Code               | Beoordeling           | Vervolgstatus                 | Resultaten   | Onderzoeks-bureau  | Rapport kenmerk         | Type onderzoek   | datum                  |
|----------------------------|-----------------------|-------------------------------|--|--------------------|-------------------------|--|------------------------|
| RUITERSDIJK<br>AA058500543 | Pot.<br>verontreinigd | Voldoende<br>onderzocht       | onbekend   | Verhoeve<br>Milieu | EJO/ADV/VMW/<br>357044  | Oriënterend<br>onderzoek                               | 29-5-2007              |
| Griendweg 4<br>AA051700062 | Niet<br>verontreinigd | Voldoende<br>onderzocht       | BG: EOX >S<br>GW: Cr, Pb >S                        | onbekend           | onbekend                | NVN-<br>onderzoek                                      | 27-2-1995              |
| Mijlweg 6<br>AA051700066   | Pot.<br>verontreinigd | Voldoende<br>onderzocht       | BG: MO > S<br>OG: MO > S<br>GW: toluen,<br>xylenen | onbekend           | onbekend                | Nulsituatie-<br>onderzoek<br>Nulsituatie-<br>onderzoek | 30-8-2000<br>1-11-1994 |
| Mijlweg 4<br>AA051700068   | Pot. ernstig          | Uitvoeren<br>aanvullend<br>OO | BG: Zn, EOX >A<br>OG: Zn >A<br>GW: Cr, toluen >A   | onbekend           | onbekend                | NVN-<br>onderzoek                                      | 15-4-1994              |
| Mijlweg 41<br>AA051700069  | Pot. ernstig          | Uitvoeren OO                  | -  | Haskoning          | 13428.F0273.A0<br>/R019 | Historisch<br>onderzoek                                | 14-5-1997              |
| Mijlweg 2<br>AA051700070   | Pot. ernstig          | Uitvoeren HO                  | GW: toluen, tetra<br>>A                            | onbekend           | onbekend                | Indicatief<br>onderzoek                                | 1-5-1992               |
| Mijlweg 37<br>AA051700074  | Pot. ernstig          | Uitvoeren<br>aanvullend<br>OO | geen<br>verontreinigingen                          | onbekend           | onbekend                | NVN<br>Onderzoek                                       | 3-3-1994               |
| Mijlweg 45<br>AA051700075  | Pot. ernstig          | Uitvoeren<br>aanvullend<br>OO | BG: Pb >A<br>GW: Cr, benzeen,<br>tolueen >A        | onbekend           | onbekend                | Verkennd<br>onderzoek<br>NEN 5740<br>NVN<br>Onderzoek  | 1-5-2207<br>1-5-1993   |

| Locatie Code                     | Beoordeling        | Vervolgstatus           | Resultaten   | Onderzoeksbureau | Rapport kenmerk | Type onderzoek  | datum   |
|----------------------------------|--------------------|-------------------------|--|------------------|-----------------|---|---|
| Mijlweg 47<br>AA051700078        | Pot. verontreinigd | Voldoende onderzocht    | geen verontreinigingen   | onbekend         | onbekend        | Verkenkend onderzoek<br>NEN 5740  | 22-5-2001   |
| Mijlweg 8<br>AA051700083         | Pot. ernstig       | Uitvoeren aanvullend OO | OG: Pb, (EOX) >A<br>GW: As, MO >A  | onbekend         | onbekend        | Verkenkend onderzoek<br>NEN 5740  | 1-2-2005  |
| Mijlweg 23<br>AA051700082        | Pot. ernstig       | Uitvoeren aanvullend OO | BG: MO >I<br>BG: Zn, PAK >T<br>BG: Cd, Cu, Pb, (EOX) >S<br>OG: MO >S<br>GW: MO >I<br>GW: benzeen, naftaleen >T<br>GW: As >S  | Onbekend         | onbekend        | Indicatief onderzoek<br>Nader onderzoek<br>Nader onderzoek<br>Indicatief onderzoek<br>Nader onderzoek   | 18-12-1996<br>15-8-1995<br>14-4-1997<br>7-4-1995<br>6-8-1996  |
| Mijlweg 0<br>AA051700084         | Pot. ernstig       | Uitvoeren aanvullend OO | BG: PAK >I<br>BG: Zn, PAK, (EOX), MO >S<br>OG: Zn, MO >S   | onbekend         | onbekend        | Oriënterend onderzoek   | 1-11-2002   |
| Viltweg 1<br>AA051700090         | Pot. ernstig       | Uitvoeren aanvullend OO | Grond: Zn, MO, aromaten >A<br>GW: tol, ben, xyl >A<br>GW: benzeen >B<br>BG: Cd, Cr, Cu, Pb, Hg, Ni, Zn, PAK, MO, (EOX) >S<br>OG: Ethylbenzeen, (EOX) >S<br>GW: As, xylenen >S<br>GW: As >I | onbekend         | onbekend        | Saneringsplan<br>Nader onderzoek<br>Saneringsonderzoek<br>Sanerings-evaluatie<br>Sanerings-evaluatie<br>Nulsituatie-onderzoek<br>Sanerings-evaluatie<br>NVN Onderzoek | 30-11-2007<br>23-9-2005<br>23-6-1193<br>18-8-2006<br>11-8-2008<br>8-4-1998<br>7-10-1993<br>1-6-1994 |
| Viltweg 0<br>AA051700102         | Pot. ernstig       | Uitvoeren aanvullend OO | Grond: PAK, MO, CN >S  | onbekend         | onbekend        | Oriënterend onderzoek   | 1-10-2004   |
| Mijlweg 10<br>AA051700081        | Pot. ernstig       | Uitvoeren aanvullend OO | BG: Cd, Zn, MO, (EOX) >S<br>OG: (EOX) >S<br>GW: As, Cu, Cd, Zn, BTEX, MO, (EOX) >S   | onbekend         | onbekend        | onbekend  | 5-12-1997   |
| Mijlweg 15<br>AA051700190        | Niet verontreinigd | Voldoende onderzocht    | Grond: Ba, Co, Hg, Pb, Zn, PAK, MO >S<br>Grond: Cu >I<br>GW: Ba >S   | onbekend         | onbekend        | Oriënterend onderzoek<br>Verkenkend onderzoek<br>NEN 5740   | 31-10-2008<br>11-9-2008   |
| Hiesveltstraat 25<br>AA051700032 | Pot. ernstig       | Uitvoeren aanvullend OO | BG: Pb, Zn, PAK, (EOX) >S<br>GW: toluene >S  | onbekend         | onbekend        | Verkenkend onderzoek<br>NEN 5740  | 18-11-2003  |
| Mijlweg 16<br>AA051700071        | Pot. ernstig       | Uitvoeren aanvullend OO | BG: Pb, Ni, Zn, PAK, MO, (EOX) >S<br>OG: Ni, Zn, MO, EOX >S<br>GW: MO, As, Cr, Zn, >S  | onbekend         | onbekend        | Sanerings-evaluatie<br>Indicatief onderzoek<br>NVN Onderzoek  | 27-5-1988<br>1-9-1987<br>1-3-1998   |

| Locatie Code                  | Beoordeling         | Vervolgstatus           | Resultaten  | Onderzoeksbureau  | Rapport kenmerk | Type onderzoek  | datum   |
|-------------------------------|---------------------|-------------------------|---|-------------------|-----------------|---|---|
| Mijlweg 49<br>AA058500395     | ernstig, geen spoed | voldoende gesaneerd     | Grond: >I 500 m3<br>Grond: Ni, Cu, Zn >S<br>GW: As, Cr >S     | onbekend          | onbekend        | Oriënterend onderzoek<br>Nader onderzoek<br>Nulsituatieonderzoek<br>Asbest onderzoek<br>NEN 5707<br>Onbekend<br>Saneringsplan<br>Verkennd onderzoek<br>NEN 5740 | 31-12-1991<br>26-1-2007<br>22-8-2007<br>16-10-2007<br>13-5-2008<br>11-4-2007<br>1-11-2006 |
| Mijlweg 3<br>AA058500463      | -                   | Opstellen SP            | onbekend  | onbekend          | onbekend        | Sanerings-evaluatie<br>Saneringsplan<br><br>Oriënterend onderzoek<br>Nader onderzoek<br>Oriënterend onderzoek   | 31-12-1994<br>13-12-1994<br>31-12-1994<br>31-12-1994<br>31-12-1991                        |
| Viltweg 7<br>AA058500485      | potentieel spoed    | Uitvoeren HO            | onbekend  | onbekend          | onbekend        | onbekend  | onbekend  |
| Mijlweg 59<br>AA051700060     | Pot. ernstig        | Uitvoeren aanvullend OO | GW: Hg, Pb >S   | MZHZ              | GR 93.5201.S35  | NVN Onderzoek   | 1-8-1993  |
| Mijlweg 65-67<br>AA051700080  | Pot. verontreinigd  | Voldoende onderzocht    | geen verontreinigingen  | DS Milieu Consult | 03.12.102       | Verkennd onderzoek<br>NEN 5740  | 1-12-2003   |
| Mijlweg 86<br>AA051700076     | Pot. ernstig        | Uitvoeren aanvullend OO | OG: Ni, MO >S   | onbekend          | onbekend        | Monitorings-rapportage<br>Monitorings-rapportage<br>Monitorings-rapportage<br>Monitorings-rapportage<br>Sanerings-evaluatie<br>BOOT<br>NVN<br>Onderzoek         | 29-8-2003<br>29-7-2002<br>15-9-2000<br>6-8-2001<br>1-8-1996<br>1-5-1995<br>1-4-1996       |
| Mijlweg 80<br>AA051700079     | Pot. ernstig        | Uitvoeren aanvullend OO | GW: Cu >A<br>GW: MO >C  | onbekend          | onbekend        | Oriënterend onderzoek   | 13-1-1993   |
| Griendweg 10<br>AA051700031   | Pot. ernstig        | Uitvoeren aanvullend OO | BG: (EOX) >A<br>GW: VOCL >A<br>Grond: uitloper stortplaats >I | onbekend          | onbekend        | Indicatief onderzoek  | 1-4-1991  |
| Griendweg 6<br>AA051700030    | Pot. ernstig        | Uitvoeren aanvullend OO | OG: Hg, Cu, Ni, Zn, PAK, MO >S<br>GW: As, Ni >S               | onbekend          | onbekend        | NVN Onderzoek   | 6-6-2000  |
| Industrieweg 3<br>AA051700047 | Pot. ernstig        | Uitvoeren aanvullend OO | Gr: (EOX) sterk verhoogd<br>GW: (EOX) sterk verhoogd          | onbekend          | onbekend        | Indicatief onderzoek<br>Nulsituatieonderzoek  | 5-10-1992<br>25-1-1995  |
| Mijlweg 61<br>AA058500386     | Niet verontreinigd  | Voldoende onderzocht    | Grond: PAK >S   | Dordr. Research   | 050661          | Nulsituatieonderzoek  | 15-7-2005   |
| Griendweg 0<br>AA051700166    | Niet verontreinigd  | Voldoende onderzocht    | geen verontreinigingen  | onbekend          | onbekend        | Verkennd onderzoek<br>NEN 5740  | 21-5-2007   |

| Locatie Code                    | Beoordeling        | Vervolgstatus           | Resultaten  | Onderzoeksbureau | Rapport kenmerk | Type onderzoek  | datum                              |
|---------------------------------|--------------------|-------------------------|---|------------------|-----------------|---|------------------------------------|
| Mijlweg 0<br>AA051700188        | Niet verontreinigd | Voldoende onderzocht    | Grond: Cd, Cu >S<br>GW: xylenen >S  | onbekend         | onbekend        | Verkenkend onderzoek<br>NEN 5740  | 23-4-2008                          |
| Mijlweg naast 59<br>AA051700191 | Niet verontreinigd | Voldoende onderzocht    | GW: Ba, Zn, xylenen >S  | Aqua Terra       | 20080992        | Verkenkend onderzoek<br>NEN 5740  | 18-8-2008                          |
| Griendweg 13<br>AA051700028     | Pot. ernstig       | Uitvoeren aanvullend OO | BG: Zn, MO, PAK >S<br>OG: Zn, MO, PAK >S<br>GW: As >S                                   | onbekend         | onbekend        | Oriënterend onderzoek   | 16-12-1997                         |
| Mijlweg 2<br>AA051700067        | Pot. ernstig       | Uitvoeren aanvullend OO | BG: Hg >T<br>BG: Pb, Zn, MO, PAK, (EOX) >S<br>OG: PAK >S<br>GW: As >T<br>GW: xylenen >S | onbekend         | onbekend        | Nader onderzoek<br>Verkenkend onderzoek<br>NEN 5740<br>Nulsituatieonderzoek | 15-4-2005<br>11-3-2005<br>1-2-1995 |
| Mijlweg 7<br>AA051700072        | Niet verontreinigd | Voldoende onderzocht    | BG: Cu, Ni, Zn >S<br>OG: (EOX) >S<br>GW: tol, xyl, ethyl, naft, tri >S                  | onbekend         | onbekend        | Oriënterend onderzoek<br>NVN<br>Onderzoek                                   | 20-11-1996<br>5-11-1996            |
| Mijlweg 9<br>AA051700073        | Niet verontreinigd | Voldoende onderzocht    | BG: PAK >A  | onbekend         | onbekend        | Indicatief onderzoek  | 28-2-1992                          |
| Mijlweg 15<br>AA051700085       | -                  | -                       | BG: Cd, Zn >S<br>OG: MO >T<br>Grond: >I onbekend<br>GW: >I onbekend                     | onbekend         | onbekend        | Nader onderzoek   | 24-1-2005                          |
| Mijlweg 11<br>AA058500549       | potentieel spoed   | Uitvoeren OO            | onbekend  | onbekend         | onbekend        | onbekend  | onbekend                           |
| Molendijk 0<br>AA051700105      | -                  | Voldoende onderzocht    | OG: Hg, Zn, PAK, (EOX) >S   | onbekend         | onbekend        | Oriënterend onderzoek   | 1-11-2004                          |

#### Eerder uitgevoerde bodemonderzoeken nog te ontwikkelen gebieden

Ter plaatse van het middengebied ('s-Gravenparck) zijn (op een gedeelte van de locatie) twee milieukundige onderzoeken uitgevoerd. Tijdens betreffende onderzoeken zijn hooguit lichte verontreinigingen aangetroffen. Er is geen aanleiding tot het uitvoeren van een nader bodemonderzoek. Hieronder een overzicht van de uitgevoerde onderzoeken:

| Locatie                     | Beoordeling        | Vervolgstatus        | Resultaten  | Onderzoeksbureau | Rapport kenmerk        | Type onderzoek                   | datum      |
|-----------------------------|--------------------|----------------------|---|------------------|------------------------|----------------------------------|------------|
| Mijlweg 18<br>AA051700077   | -                  | -                    | BG: Mb, Ni >S<br>Gw: xylenen >S   | Ancorel bv       | UDM/08.01.055<br>1/SAA | Verkenkend onderzoek             | 6-10-2008  |
| Mijlweg 18<br>AA051700077   | Niet verontreinigd | Voldoende onderzocht | BG: Cd, Zn, PAK, MO, (EOX) >A<br>OG: (EOX) >A<br>GW: Cu, VOCL, (EOX) >A | onbekend         | onbekend               | NVN<br>Onderzoek                 | 18-11-1996 |
| Molendijk 61<br>AA051700089 | Pot. ernstig       | Uitvoeren HO         | BG: Cd, Zn, PAK, MO >S<br>GW: As >I, toluen, naftalen >S                | Oranjewoud       | 17930-18436            | Verkenkend onderzoek<br>NEN 5740 | 11-4-2000  |

Ter plaatse van het gebied aan de noord-westzijde is niet bekend of daar reeds een milieukundig onderzoek heeft plaatsgevonden (geen informatie aangetroffen).

#### Bodemkwaliteitskaart

De gemeente Binnenmaas beschikt over een goedgekeurde bodemkwaliteitskaart. De onderzoekslocatie is gelegen in zone welke een bodemkwaliteitsklasse kent als "Achtergrondwaarde", zijnde dat lichte verhogingen voor zouden kunnen komen in het plangebied.

### 3. CONCLUSIES EN ADVIES

#### Conclusies vooronderzoek

Uit de verzamelde historische gegevens kan worden afgeleid dat, op en in de nabijheid van het onderzoeksterrein, diverse aandachtspunten aanwezig zijn met betrekking tot het veroorzaken van een mogelijke bodemverontreiniging.

Echter, gezien het feit dat bij de bestaande bedrijven vooralsnog geen herontwikkeling zal plaatsvinden, wordt het niet nodig geacht ter plaatse een milieukundig onderzoek uit te voeren.

Ter plaatse van de te ontwikkelen gebieden (midden gebied en noord-westzijde) zal in het kader van de omgevingsvergunning bodemonderzoek dienen te worden uitgevoerd. Op basis van de voor deze locaties bekende informatie worden met betrekking tot de chemische bodemkwaliteit geen bijzonderheden voorzien. Bodemonderzoek dient uitsluitend te geven hierover.

#### Advies

Ter plaatse van reeds bestaande gebieden wordt geadviseerd bodemonderzoek uit te voeren indien een herontwikkeling zal plaatsvinden. Er dient dan tevens in kaart gebracht te worden welke specifieke bodembedreigende activiteiten plaatsvinden op de locatie en dient de onderzoeksstrategie hierop afgestemd te worden.

Ter plaatse bij de te ontwikkelen gebieden wordt geadviseerd een verkennend bodemonderzoek uit te voeren conform de NEN-5740, als zijnde grootschalig onverdacht.

Hieronder wordt de geadviseerde onderzoeksstrategie weergegeven:

**TABEL 2: Onderzoeksstrategie**

| <b>Locatie Strategie</b>   | <b>Aantal boringen x diepte [m-mv]</b>       | <b>Chemische analyses</b> |                   |                     |
|--|--|---------------------------|-------------------|---------------------|
|  |  | <i>bovengrond</i>         | <i>ondergrond</i> | <i>grondwater</i>   |
| (deel)locatie: middengebied<br>oppervlakte: circa 100.000 m <sup>2</sup><br>strategie: GR-Onverdacht   | 11 x 2,0 met peilbuis<br>5 x 2,0<br>39 x 0,5 | 6 x NEN-grond             | 6 x NEN-grond     | 11 x NEN-grondwater |
| (deel)locatie: noord-westzijde<br>oppervlakte: circa 24.000 m <sup>2</sup><br>strategie: GR-Onverdacht | 4 x 2,0 met peilbuis<br>4 x 2,0<br>20 x 0,5  | 3 NEN-grond               | 2 NEN-grond       | 4 NEN-grondwater    |

Geadviseerd wordt onderhavige rapportage voor te leggen aan het bevoegd gezag, aangezien voornoemde instantie haar eindoordeel geeft omtrent de onderzoeksresultaten en geformuleerde conclusies.

IDDS bv  
Noordwijk (ZH)

#### 4. BETROUWBAARHEID

Het onderhavige vooronderzoek is op zorgvuldige wijze verricht volgens de algemeen gebruikelijke inzichten en methoden. Echter, het vooronderzoek is gebaseerd op de beschikbare historische informatie.

IDDS streeft naar een zo groot mogelijke representativiteit van het vooronderzoek. Toch blijft het mogelijk dat bepaalde informatie niet kan worden achterhaald. IDDS acht zich niet aansprakelijk voor de schade die hier mogelijkwerijs uit voortvloeit. Meer informatie over ons bedrijf en kwalificaties kunt u vinden op onze website [www.idds.nl](http://www.idds.nl)

Naarmate de periode tussen de uitvoering van het vooronderzoek en het gebruik van de resultaten langer wordt, zal meer voorzichtigheid betracht moeten worden bij het gebruik van dit rapport. In veel gevallen hanteren de beoordelende instanties een termijn (van meestal maximaal 5 jaar) waarbinnen de onderzoeksresultaten representatief zijn.

Bij het gebruik van de resultaten van dit onderzoek dient het doel van het onderzoek goed in ogenschouw te worden genomen. In dit kader is met name het gekozen geografische besluitvormingsgebied en de onderzoekslocatie voor het vooronderzoek van belang.

**BIJLAGE 1**  
OVERZICHTSKAART / SITUATIEKENING

# Bijlage 1: Topografische kaart

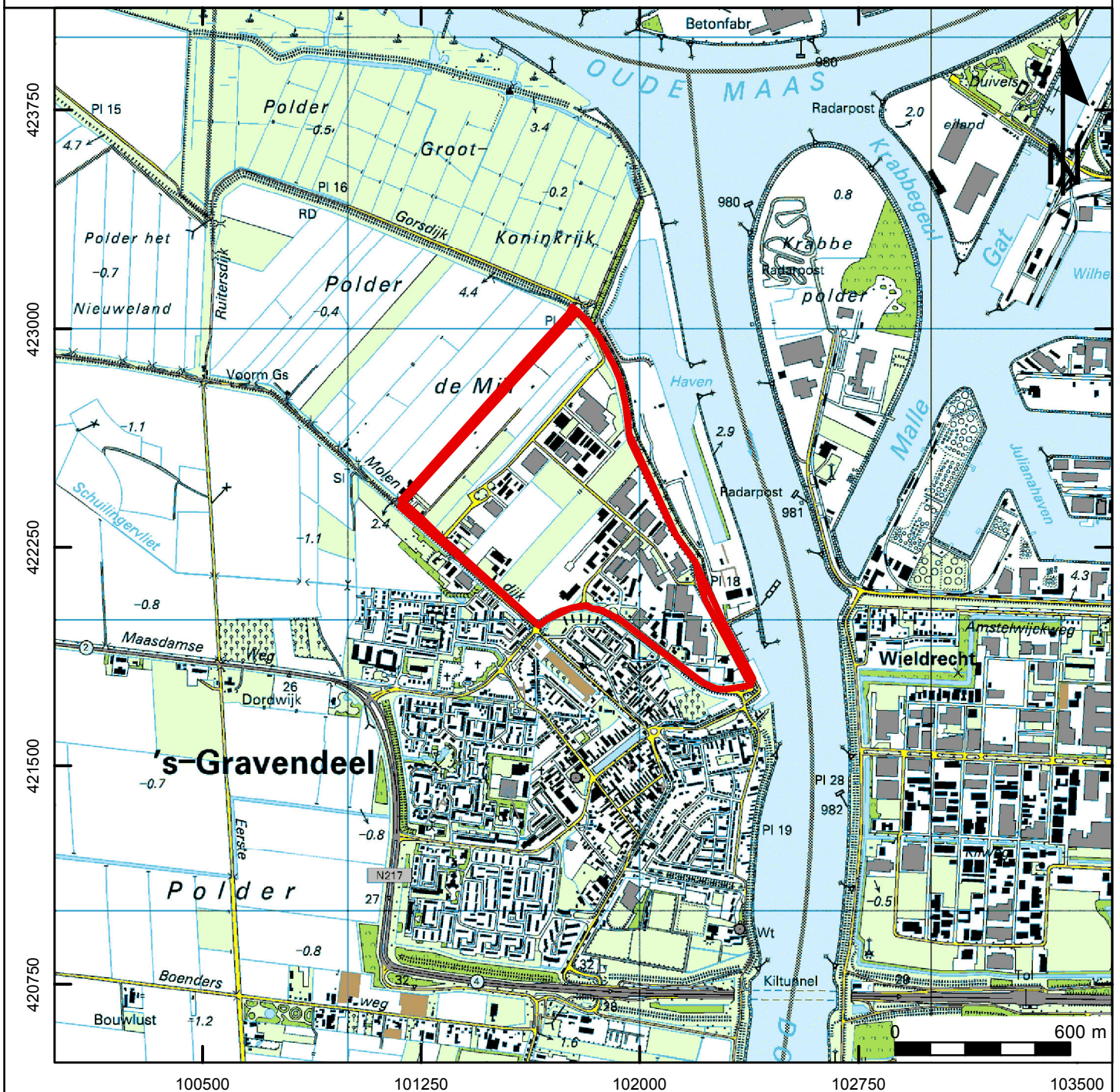

**Projectnummer: 1110D647**  
**Projectnaam: 's-Gravendeel, Mijlpolder**

## Legenda

 Plangebied





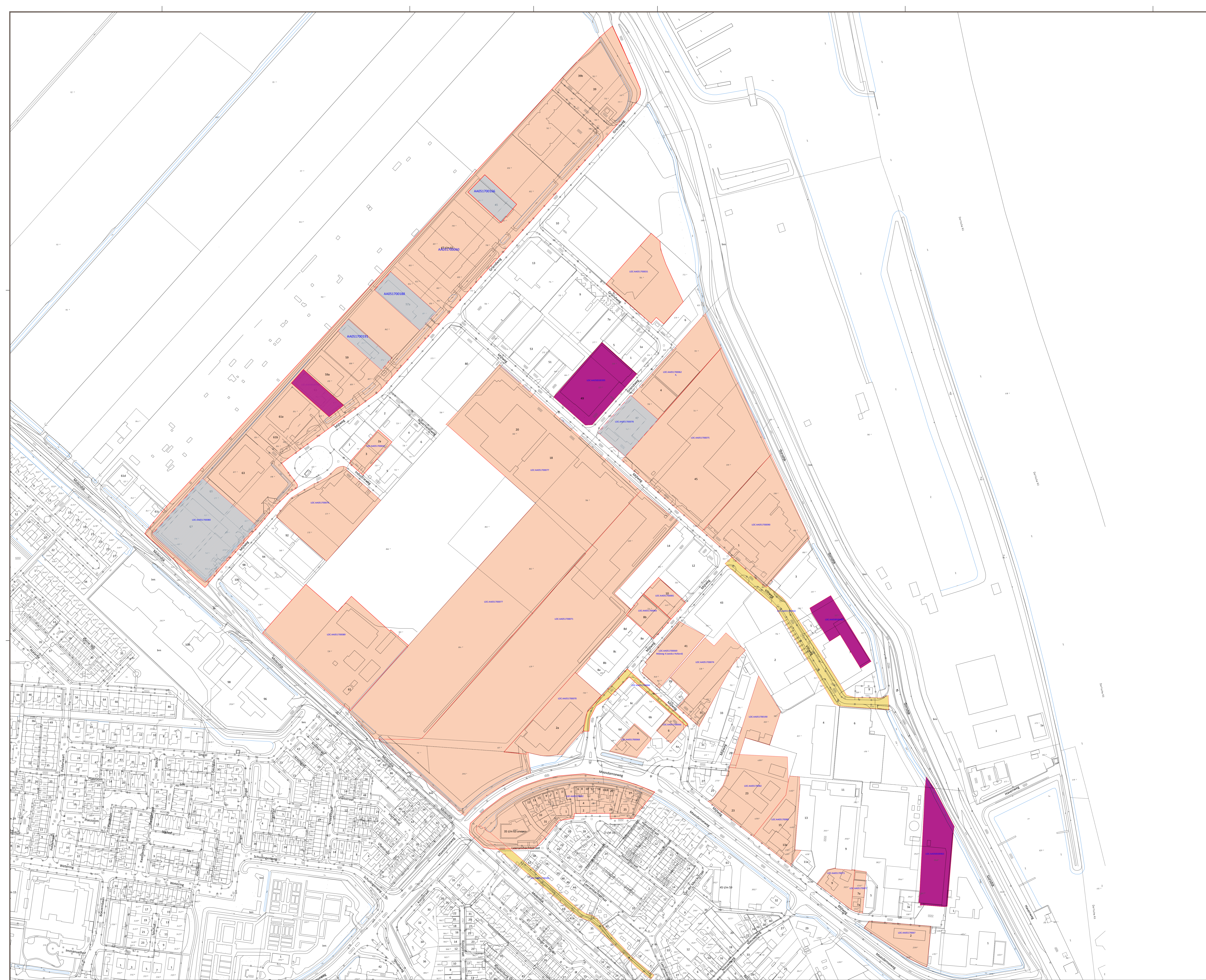

| REV | DATUM    | NAAM | OMSCHRIJVING      | GOED GEK. |
|-----|----------|------|-------------------|-----------|
| 1   | 01.06.12 | HVA  | SITUATIE TEKENING |           |

|  |                                  |
|--|----------------------------------|
| <p>NOORDHOLK (Hoofdkantoor)<br/>Postbus 128<br/>2200 AC Noordwijk<br/>TEL: 071 - 402 85 96<br/>FAX: 071 - 403 6024<br/>EMAIL: INFO@IDDS.NL<br/>WWW.IDDS.NL</p> <p><b>IDDS</b> milieutechniek op maat</p> <p>TEK. OMSCHRIJVING:</p> | <p>SCHAAL:<br/><b>1:1500</b></p> |
|  | <p>FORMAAT:<br/><b>A0</b></p>    |
| <p>MIJLPOLDER TE S-GRAVENDEEL</p>  |                                  |
| <p>EIGENAAR:</p>   | <p>WAARMERK:</p>                 |
| <p>PROJECT NR.: 11000647/081</p>   | <p>DATUM:</p>                    |
| <p>TEK. NR. 1</p>  |                                  |

**BIJLAGE 2**  
FOTOREPORTAGE



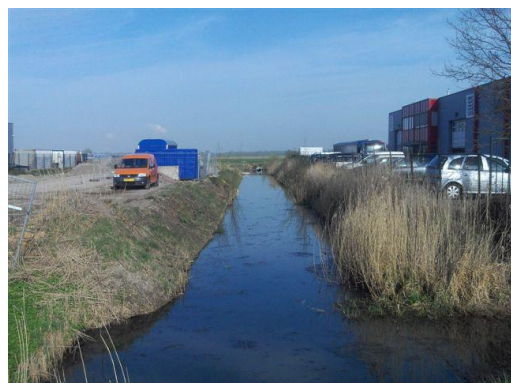



















**BIJLAGE 4**  
OVERZICHT HISTORISCHE BODEMBEDREIGENDE ACTIVITEITEN

## 2 Gegevens op perceel GVD02 E 723

### Overzicht historische bodembedreigende activiteiten

| Omschrijving bedrijf                           | Adres      | Bedrijfsnaam                  | Periode |
|--|------------|-------------------------------|---------|
| schildersbedrijf                               | Mijlweg 6  | Schildersbedrijf Van der Wulp | -       |
| verf- en verfwarendetailhandel                 | Mijlweg 6  | Schildersbedrijf Van der Wulp | -       |
| vrachtwagenreparatiebedrijf                    | Mijlweg 6  | DALEN, VAN                    | 1994 -  |
| lasinrichting                                  | Mijlweg 6  | DALEN, VAN                    | 1994 -  |
| transportbedrijf                               | Mijlweg 6  | DALEN, VAN                    | 1994 -  |
| benzinepompinstallatie (eigen gebruik)         | Mijlweg 6  | DALEN, VAN                    | 1994 -  |
| motorenrevisiebedrijf                          | Mijlweg 4  | V.O.F. D. Leurgans            | -       |
| kunstharsfabriek                               | Mijlweg 41 | Wedco Holland B.V.            | -       |
| kunstofproduktenindustrie                      | Mijlweg 41 | Wedco Holland B.V.            | -       |
| laad-, los-, op- en overslagbedrijf (goederen) | Mijlweg 2  | Transportbedrijf Bas Alblas   | -       |
| benzinepompinstallatie (eigen gebruik)         | Mijlweg 2  | ALBLAS, BAS                   | 1994 -  |
| transportbedrijf                               | Mijlweg 2  | ALBLAS, BAS                   | 1994 -  |
| motorenrevisiebedrijf                          | Mijlweg 2  | L & W INTERNATIONAL BV        | 1991 -  |
| betonwarenfabriek                              | Mijlweg    | BOUWSYSTEEM BACO              | 1957 -  |
| kunstofproduktenindustrie                      | Mijlweg 45 | Nyloplast Industrial B.V.     | -       |
| huishoudelijke apparatenfabriek (electrische)  | Mijlweg 45 | NYLOPLAST EUROPE              | 1994 -  |
| buizenfabriek (bakkerij)                       | Mijlweg 45 | NYLOPLAST EUROPE              | 1994 -  |
| rubberproductenindustrie                       | Mijlweg 45 | NYLOPLAST                     | 1975 -  |
| onbekend                                       | Mijlweg 47 | B. Oskam Holding B.V.         | -       |

|   |            |                                |             |
|---|------------|--------------------------------|-------------|
| was-, poets- en reinigingsmiddelengroothandel | Mijlweg 47 | OSKAM, B,HOLDING               | 1995 -      |
| landbouwmachinefabriek                        | Mijlweg 23 | Steenbergen Beleggingsmaatscha | 1991 - 1994 |
| benzinepompinstallatie (eigen gebruik)        | Mijlweg 23 | BARTH,D EN ZN                  | 1980 -      |
| verfspuitinrichting (metaal)                  | Mijlweg 23 | BARTH,D EN ZN                  | 1980 - 1994 |
| brandstoftank (ondergronds)                   | Mijlweg 23 | BARTH,D EN ZN                  | 1980 -      |
| machine- en apparatenindustrie                | Mijlweg 23 | BARTH,D EN ZN                  | 1980 - 1990 |
| benzine-service-station                       | Mijlweg 23 | BARTH. D EN ZN                 | 1966 -      |
| dieseltank (ondergronds)                      | Mijlweg 23 | BARTH. D EN ZN                 | 1966 -      |
| burgerlijk- en utiliteitsbouwbedrijf          | Viltweg 1  | Den Hartog Vastgoed B.V.       | -           |
| metaalconstructiebedrijf                      | Viltweg 1  | RIEMSDIJK METAAL BV            | 1994 -      |
| verfspuitinrichting (hout)                    | Viltweg 1  | KAMP-STRIJEN BV                | 1991 -      |
| verfspuitinrichting (metaal)                  | Viltweg 1  | VISSER HOLDING BV              | 1988 -      |
| landbouwmachinereparatiebedrijf               | Viltweg 1  | VISSER TUINBOUWTECH. EN HOUT   | 1987 -      |
| landbouwmachinefabriek                        | Viltweg 1  | VISSER TUINBOUWTECH. EN HOUT   | 1987 -      |
| benzinepompinstallatie (eigen gebruik)        | Viltweg 1  | HARTOG, DEN                    | 1978 -      |
| dieseltank (ondergronds)                      | Viltweg 1  | HARTOG, DEN BV                 | 1978 - 1993 |
| timmerfabriek                                 | Viltweg 1  | HARTOG, DEN                    | 1974 -      |
| benzine-service-station                       | Viltweg 1  | HARTOG, DEN BV                 | 1974 -      |
| machine- en apparatenreparatiebedrijf         | Viltweg 1  | HARTOG, DEN                    | 1972 -      |
| hbo-tank (ondergronds)                        | Viltweg 1  | HARTOG, DEN NV                 | 1972 - 1993 |
| autoreparatiebedrijf                          | Viltweg 1  | HARTOG, DEN NV                 | 1972 -      |
| timmerwerkplaats                              | Viltweg 1  | HARTOG, DEN NV                 | 1972 -      |
| carrosseriefabriek                            | Mijlweg 10 | Constr.- en Montagebedr. v. Br | -           |

|                          |            |                     |        |
|--------------------------|------------|---------------------|--------|
| metaalconstructiebedrijf | Mijlweg 10 | BRAKEL,J, VAN EN CO | 1983 - |
| benzine-service-station  | Mijlweg 10 | AKRO                | 1969 - |
| autoreparatiebedrijf     | Mijlweg 10 | AKRO                | 1969 - |



### 3 Gegevens in een straal van 25 meter rond perceel GVD02 E 723

#### Overzicht historische bodembedreigende activiteiten

| Omschrijving bedrijf                            | Adres     | Bedrijfsnaam                      | Periode |
|---|-----------|-----------------------------------|---------|
| oude metalengroothandel (schroot)               | Viltweg 3 | TOES, R EN ZONEN                  | - 1977  |
| motorenrevisiebedrijf                           | Viltweg 3 | TOES, R EN ZONEN                  | - 1977  |
| motorenrevisiebedrijf                           | Viltweg 3 | TOES,R EN ZN                      | - 1987  |
| oude metalengroothandel (schroot)               | Viltweg 3 | R. Toes & Zn.<br>Handelsondernemi | -       |
| overige reparatiebedrijven tbv<br>particulieren | Viltweg 3 | R. Toes & Zn.<br>Handelsondernemi | -       |
| autoreparatiebedrijf                            | Viltweg 7 | DUIFHUIZEN,A/DE KIL BV            | - 1980  |
| benzinepompinstallatie (eigen<br>gebruik)       | Viltweg 7 | DUIFHUIZEN, A                     | - 1978  |
| autoreparatiebedrijf                            | Viltweg 7 | DUIFHUIZEN, A                     | - 1978  |
| benzine-service-station                         | Viltweg 7 | DUIFHUIZEN,A/DE KIL BV            | - 1980  |
| onverdachte activiteit                          | Mijlweg 6 | Schildersbedrijf Van der<br>Wulp  | -       |
| schildersbedrijf                                | Mijlweg 6 | Schildersbedrijf Van der<br>Wulp  | -       |
| transportbedrijf                                | Mijlweg 6 | DALEN, VAN                        | - 1994  |
| lasinrichting                                   | Mijlweg 6 | DALEN, VAN                        | - 1994  |
| vrachtwagenreparatiebedrijf                     | Mijlweg 6 | DALEN, VAN                        | - 1994  |
| benzinepompinstallatie (eigen<br>gebruik)       | Mijlweg 6 | DALEN, VAN                        | - 1994  |
| schildersbedrijf                                | Mijlweg 6 | WULP, VAN DER, FA.                | - 1986  |
| verf- en verfwaredetailhandel                   | Mijlweg 6 | Schildersbedrijf Van der<br>Wulp  | -       |
| onverdachte activiteit                          | Mijlweg 6 | Schildersbedrijf Van der<br>Wulp  | -       |

|  |            |                                |        |
|--|------------|--------------------------------|--------|
| schildersbedrijf                       | Mijlweg 6  | Schildersbedrijf Van der Wulp  | -      |
| transportbedrijf                       | Mijlweg 6  | DALEN, VAN                     | - 1994 |
| lasinrichting                          | Mijlweg 6  | DALEN, VAN                     | - 1994 |
| vrachtwagenreparatiebedrijf            | Mijlweg 6  | DALEN, VAN                     | - 1994 |
| benzinepompinstallatie (eigen gebruik) | Mijlweg 6  | DALEN, VAN                     | - 1994 |
| schildersbedrijf                       | Mijlweg 6  | WULP, VAN DER, FA.             | - 1986 |
| verf- en verfwarendetailhandel         | Mijlweg 6  | Schildersbedrijf Van der Wulp  | -      |
| onverdachte activiteit                 | Mijlweg 6  | Schildersbedrijf Van der Wulp  | -      |
| schildersbedrijf                       | Mijlweg 6  | Schildersbedrijf Van der Wulp  | -      |
| transportbedrijf                       | Mijlweg 6  | DALEN, VAN                     | - 1994 |
| lasinrichting                          | Mijlweg 6  | DALEN, VAN                     | - 1994 |
| vrachtwagenreparatiebedrijf            | Mijlweg 6  | DALEN, VAN                     | - 1994 |
| benzinepompinstallatie (eigen gebruik) | Mijlweg 6  | DALEN, VAN                     | - 1994 |
| schildersbedrijf                       | Mijlweg 6  | WULP, VAN DER, FA.             | - 1986 |
| verf- en verfwarendetailhandel         | Mijlweg 6  | Schildersbedrijf Van der Wulp  | -      |
| autoreparatiebedrijf                   | Mijlweg 10 | AKRO                           | - 1969 |
| metaalconstructiebedrijf               | Mijlweg 10 | BRAKEL,J, VAN EN CO            | - 1983 |
| autoreparatiebedrijf                   | Mijlweg 10 | AKRO                           | - 1969 |
| benzine-service-station                | Mijlweg 10 | AKRO                           | - 1969 |
| carrosseriefabriek                     | Mijlweg 10 | Constr.- en Montagebedr. v. Br | -      |
| benzine-service-station                | Mijlweg 10 | AKRO                           | - 1969 |
| lasinrichting                          | Mijlweg 39 | REEDIJK, J                     | - 1982 |
| autoplaatwerkerij annex -spuiterij     | Mijlweg 39 | REEDIJK, J                     | - 1982 |

|  |            |                                 |             |
|--|------------|---------------------------------|-------------|
| lasinrichting                                    | Mijlweg 39 | REEDIJK, J                      | - 1982      |
| autoreparatiebedrijf                             | Mijlweg 39 | REEDIJK, J                      | - 1982      |
| autoplaatwerkerij annex -spuiterij               | Mijlweg 39 | REEDIJK, J                      | - 1982      |
| kunstofproduktenindustrie                        | Mijlweg 39 | POT, M,D                        | - 1969      |
| kunstofproduktenindustrie                        | Mijlweg 39 | POT,M,D                         | - 1969      |
| autoreparatiebedrijf                             | Mijlweg 39 | REEDIJK, J                      | - 1982      |
| kunstharsfabriek                                 | Mijlweg 41 | Wedco Holland B.V.              | -           |
| kunstofproduktenindustrie                        | Mijlweg 41 | WEDCO HOLLAND NV                | - 1973      |
| kunstofproduktenindustrie                        | Mijlweg 41 | WEDCO HOLLAND BV                | - 1975      |
| kunstofproduktenindustrie                        | Mijlweg 41 | WEDCO HOLLAND BV                | - 1974      |
| kunstofproduktenindustrie                        | Mijlweg 41 | WEDCO BV                        | - 1987      |
| kunstofproduktenindustrie                        | Mijlweg 41 | Wedco Holland B.V.              | -           |
| burgerlijk- en utiliteitsbouwbedrijf             | Mijlweg 43 | Den Hartog Vastgoed B.V.        | -           |
| schildersbenodigdhedengroothandel                | Mijlweg 43 | IMPORTOL BV                     | 1985 - 1979 |
| verfwarengroothandel                             | Mijlweg 43 | IMPORTOL BV                     | 1985 - 1979 |
| moffelinrichting                                 | Mijlweg 43 | IMPORTOL BV                     | - 1981      |
| verfspuitinrichting (metaal)                     | Mijlweg 43 | IMPORTOL BV                     | - 1981      |
| chemische grondstoffen en chemicaliëngroothandel | Mijlweg 43 | IMPORTOL BV                     | - 1981      |
| lakfabriek                                       | Mijlweg 43 | FARINE                          | - 1968      |
| verffabriek                                      | Mijlweg 43 | FARINE                          | - 1968      |
| landbouwmachinereparatiebedrijf                  | Mijlweg 43 | VISSER TUINBOUWTECH.<br>EN HOUT | - 1987      |
| landbouwmachinefabriek                           | Mijlweg 43 | VISSER TUINBOUWTECH.<br>EN HOUT | - 1987      |
| chemische grondstoffen en chemicaliëngroothandel | Mijlweg 43 | IMPORTOL BV                     | - 1981      |
| moffelinrichting                                 | Mijlweg 43 | IMPORTOL BV                     | - 1981      |

|   |                   |                                |             |
|---|-------------------|--------------------------------|-------------|
| verfspuitinrichting (metaal)                      | Mijlweg 43        | IMPORTOL BV                    | - 1981      |
| verfgroothandel                                   | Mijlweg 43        | IMPORTOL BV                    | - 1981      |
| was-, poets- en<br>reinigingsmiddelengroothandel  | Mijlweg 47        | OSKAM, B,HOLDING               | - 1995      |
| onbekend  | Mijlweg 47        | B. Oskam Holding B.V.          | -           |
| transportbedrijf                                  | Mijlweg 2         | ALBLAS, BAS                    | - 1994      |
| motorenrevisiebedrijf                             | Mijlweg 2         | L & W INTERNATIONAL<br>BV      | - 1991      |
| laad-, los-, op- en overslagbedrijf<br>(goederen) | Mijlweg 2         | Transportbedrijf Bas<br>Alblas | -           |
| benzinepompinstallatie (eigen<br>gebruik)         | Mijlweg 2         | ALBLAS, BAS                    | - 1994      |
| transportbedrijf                                  | Hiesveltstraat 49 | BARENDREGT,W.A.                | 1961 - 1967 |
| transportbedrijf                                  | Mijlweg 16        | BRONCO                         | 1984 - 1996 |
| autoreparatiebedrijf                              | Mijlweg 16        | BROEKMAN CAR<br>HANDLING BV    | 1983 -      |
| autowasserij                                      | Mijlweg 16        | BROEKMAN CAR<br>HANDLING BV    | 1983 -      |
| tectyleerinrichting                               | Mijlweg 16        | BROEKMAN<br>MOTORSHIPS BV      | 1981 -      |
| motorenrevisiebedrijf                             | Mijlweg 49        | THALCO BV                      | -           |

### 3 Gegevens in een straal van 25 meter rond perceel GVD02 E 744

#### Overzicht historische bodembedreigende activiteiten

| Omschrijving bedrijf                    | Adres        | Bedrijfsnaam                 | Periode |
|---|--------------|------------------------------|---------|
| machine- en apparatenindustrie          | Molendijk 96 | BARTH BV                     | - 1981  |
| machine- en apparatenreparatiebedrijf   | Molendijk 96 | BARTH BV                     | - 1981  |
| landbouwmachiefabriek                   | Molendijk 98 | Machinefabriek H. Barth B.V. | -       |
| metaalconstructiebedrijf                | Molendijk 98 | Machinefabriek H. Barth B.V. | -       |
| hydraulische installaties-fabriek       | Molendijk 61 | REEDIJK HYDRAULIEK           | 1994 -  |
| containerfabricage en -reparatiebedrijf | Molendijk 61 | POT,S POLYESTER              | 1981 -  |
| kunstofproduktenindustrie               | Molendijk 61 | POT,S POLYESTER              | 1981 -  |
| metaalconstructiebedrijf                | Molendijk 61 | BRAKEL, J VAN EN CO          | 1980 -  |

#### Overzicht bodemonderzoeklocaties

| Onderzoekslocatie 'Mijlweg 59-67/Griendweg 39-61 (Mijlpolder)'                              |            |  |            |
|---|------------|--|------------|
| De onderzoekslocatie is bekend onder de naam:   |            | Mijlweg 59-67/Griendweg 39-61 (Mijlpolder) (AA051700060) |            |
| De locatie staat geregistreerd op het volgende adres:                                       |            | Mijlweg 59   |            |
| Op basis van de beschikbare informatie heeft de locatie de volgende beoordeling gekregen:   |            | Pot. ernstig   |            |
| Op de locatie is de volgende beschikking afgegeven:   |            |  |            |
| Op basis van de beschikbare informatie heeft de locatie de volgende vervolgstatus gekregen: |            | Uitvoeren aanvullend OO                                  |            |
| Wbb code:   |            |  |            |
| Type onderzoek  | Datum      | Resultaat onderzoek t.o.v. Wet Bodembescherming          |            |
|   |            | Grond  | Grondwater |
| NVN Onderzoek   | 01 08 1993 | Onbekend   | Onbekend   |
| ZIE RAPPORTAGE PERCEEL E.772  |            |  |            |

## 2 Gegevens op perceel GVD02 E 772

### Overzicht historische bodembedreigende activiteiten

| Omschrijving bedrijf                                 | Adres        | Bedrijfsnaam                   | Periode |
|--|--------------|--------------------------------|---------|
| laad-, los-, op- en overslagbedrijf (goederen)       | Mijlweg 86   | Alblas Internationaal Transpor | -       |
| scheepswerf, nieuwbouw en reparatie (metaal na 1890) | Mijlweg 80   | P. Ruizeveld B.V.              | -       |
| lasinrichting  | Mijlweg 80   | P. Ruizeveld B.V.              | -       |
| carrosseriefabriek                                   | Mijlweg 80   | P. Ruizeveld B.V.              | -       |
| metaalconstructiebedrijf                             | Mijlweg 80   | RUIZEVELD, P                   | 1981 -  |
| machine- en apparatenindustrie                       | Mijlweg 80   | RUIZEVELD, P                   | 1981 -  |
| hydraulische installaties-fabriek                    | Mijlweg 80   | RUIZEVELD, P                   | 1981 -  |
| verfspuitinrichting (metaal)                         | Mijlweg 80   | RUIZEVELD, P                   | 1981 -  |
| hydraulische installaties-fabriek                    | Molendijk 61 | REEDIJK HYDRAULIEK             | 1994 -  |
| containerfabricage en -reparatiebedrijf              | Molendijk 61 | POT,S POLYESTER                | 1981 -  |
| kunstofproduktenindustrie                            | Molendijk 61 | POT,S POLYESTER                | 1981 -  |
| metaalconstructiebedrijf                             | Molendijk 61 | BRAKEL, J VAN EN CO            | 1980 -  |
| papier- en kartonverpakkingsmiddelenfabriek          | Griendweg 10 | Eerste Nederlandse Rondkartonn | -       |
| scheepswerf, nieuwbouw en reparatie (metaal na 1890) | Griendweg 14 | HEUVELMAN,C & H,SHIPPING       | 1993 -  |

### 3 Gegevens in een straal van 25 meter rond perceel GVD02 E 772

#### Overzicht historische bodembedreigende activiteiten

| Omschrijving bedrijf                                 | Adres            | Bedrijfsnaam                   | Periode     |
|--|------------------|--------------------------------|-------------|
| loodgieters-, fitters- en sanitairinstallatiebedrijf | Nijverheidsweg 2 | HESTO INSTALLATIEBEDRIJF       | 1989 - 1986 |
| timmerwerkplaats                                     | Nijverheidsweg 2 | HEES, H, VAN                   | - 1986      |
| burgerlijk- en utiliteitsbouwbedrijf                 | Nijverheidsweg 2 | HEES, H, VAN                   | - 1986      |
| burgerlijk- en utiliteitsbouwbedrijf                 | Nijverheidsweg 2 | Onderhoudsbedrijf R.J. van der | -           |
| autoplaatwerkerij annex -spuiterij                   | Nijverheidsweg 2 | BARROW NEDERLAND BV            | - 1995      |
| auto- en motorensloperij                             | Mijlweg 3        | KWAKERNAAT, G                  | - 1958      |
| auto- en motorensloperij                             | Mijlweg 3        | KWAKERNAAT, G.                 | - 1958      |
| dieseltank (ondergronds)                             | Mijlweg 3        | KWAKERNAAT, FAM.               | - 1975      |
| auto- en motorensloperij                             | Mijlweg 3        | KWAKERNAAT, FAM.               | - 1975      |
| brandstoftank (ondergronds)                          | Mijlweg 3        | KWAKERNAAT, FAM.               | - 1975      |
| dieseltank (ondergronds)                             | Mijlweg 3        | KWAKERNAAT,G,FA.               | - 1974      |
| auto- en motorensloperij                             | Mijlweg 3        | KWAKERNAAT,G,FA.               | - 1974      |
| auto- en motorensloperij                             | Mijlweg 3        | KWAKERNAAT, G                  | - 1973      |
| auto- en motorensloperij                             | Mijlweg 3        | KWAKERNAAT,G                   | - 1958      |
| autoreparatiebedrijf                                 | Industrieweg 1   | ENGELS,L,A                     | - 1986      |
| benzine-service-station                              | Industrieweg 1   | BRAND & BARENDREGT, FIRMA      | - 1957      |
| verfwarengroothandel                                 | Industrieweg 3   | ARLO                           | - 1995      |
| verfgroothandel                                      | Industrieweg 3   | ARLO                           | - 1995      |
| verfspuitinrichting (metaal)                         | Industrieweg 3   | ARLO                           | - 1995      |
| kunstofproduktenindustrie                            | Industrieweg 3   | ISOLCON-IPCON BV               | - 1991      |
| schildersbedrijf                                     | Griendweg 13     | Corrocoat Benelux B.V.         | -           |
| metaaloppervlaktebehandelingsbedrijf                 | Griendweg 13     | Corrocoat Benelux B.V.         | -           |
| metaalslijp-, -polijst-, -straal- en -               | Griendweg 13     | CORROCOAT BENELUX BV           | - 1987      |

|  |                |                                |                |
|--|----------------|--------------------------------|----------------|
| graveerbedrijf                                       |                |                                |                |
| machine- en apparatenreparatiebedrijf                | Griendweg 13   | CORROCOAT BENELUX BV           | - 1987         |
| verfspuitinrichting (metaal)                         | Griendweg 13   | CORROCOAT BENELUX BV           | - 1987         |
| machine- en apparatenreparatiebedrijf                | Griendweg 13   | CORROCOAT BENELUX BV           | - 1991         |
| metaalslijp-, -polijst-, -straal- en -graveerbedrijf | Griendweg 13   | CORROCOAT BENELUX BV           | - 1995         |
| machine- en apparatenreparatiebedrijf                | Griendweg 13   | CORROCOAT BENELUX BV           | - 1995         |
| metaaloppervlaktebehandelingsbedrijf                 | Griendweg 13   | CORROCOAT BENELUX BV           | - 1995         |
| papier- en kartonverpakkingsmiddelenfabriek          | Griendweg 10   | NED.RONDKARTONNAGEFABRIEK      | - 1991         |
| papier- en kartonverpakkingsmiddelenfabriek          | Griendweg 10   | NED.<br>RONDKARTONNAGEFABRIEK  | - 1986         |
| papier- en kartonverpakkingsmiddelenfabriek          | Griendweg 10   | Eerste Nederlandse Rondkartonn | -              |
| vrachtwagenreparatiebedrijf                          | Griendweg 6    | NAATRA ROTTERDAM BV            | 1990 -         |
| metaalconstructiebedrijf                             | Griendweg 6    | NAATRA ROTTERDAM BV            | 1990 -         |
| transportbedrijf                                     | Griendweg 6    | JERRY ROTTERDAM                | 1990 -<br>1992 |
| verfspuitinrichting (metaal)                         | Industrieweg 3 | ARLO                           | 1995 -         |
| verfgroothandel                                      | Industrieweg 3 | ARLO                           | 1995 -         |
| verfwarengroothandel                                 | Industrieweg 3 | ARLO                           | 1995 -         |
| kunstofproduktenindustrie                            | Industrieweg 3 | ISOLCON-IPCON BV               | 1991 -         |
| schildersbedrijf                                     | Griendweg 13   | Corrocoat Benelux B.V.         | -              |
| metaaloppervlaktebehandelingsbedrijf                 | Griendweg 13   | Corrocoat Benelux B.V.         | -              |
| machine- en apparatenreparatiebedrijf                | Griendweg 13   | CORROCOAT BENELUX BV           | 1987 -         |
| metaalslijp-, -polijst-, -straal- en -graveerbedrijf | Griendweg 13   | CORROCOAT BENELUX BV           | 1987 -         |
| verfspuitinrichting (metaal)                         | Griendweg 13   | CORROCOAT BENELUX BV           | 1987 -         |



## 2 Gegevens op perceel GVD02 F 3824

### Overzicht historische bodembedreigende activiteiten

| Omschrijving bedrijf                           | Adres      | Bedrijfsnaam                   | Periode     |
|--|------------|--------------------------------|-------------|
| laad-, los-, op- en overslagbedrijf (goederen) | Mijlweg 2  | Transportbedrijf Bas Alblas    | -           |
| benzinepompinstallatie (eigen gebruik)         | Mijlweg 2  | ALBLAS, BAS                    | 1994 -      |
| transportbedrijf                               | Mijlweg 2  | ALBLAS, BAS                    | 1994 -      |
| motorenrevisiebedrijf                          | Mijlweg 2  | L & W INTERNATIONAL BV         | 1991 -      |
| onbekend                                       | Mijlweg 7  | C. van Leeuwen                 | -           |
| landbouwmachinefabriek                         | Mijlweg 23 | Steenbergen Beleggingsmaatscha | 1991 - 1994 |
| benzinepompinstallatie (eigen gebruik)         | Mijlweg 23 | BARTH,D EN ZN                  | 1980 -      |
| verfspuitinrichting (metaal)                   | Mijlweg 23 | BARTH,D EN ZN                  | 1980 - 1994 |
| brandstoftank (ondergronds)                    | Mijlweg 23 | BARTH,D EN ZN                  | 1980 -      |
| machine- en apparatenindustrie                 | Mijlweg 23 | BARTH,D EN ZN                  | 1980 - 1990 |
| benzine-service-station                        | Mijlweg 23 | BARTH. D EN ZN                 | 1966 -      |
| dieseltank (ondergronds)                       | Mijlweg 23 | BARTH. D EN ZN                 | 1966 -      |

### 3 Gegevens in een straal van 25 meter rond perceel GVD02 F 3824

#### Overzicht historische bodembedreigende activiteiten

| Omschrijving bedrijf                                     | Adres     | Bedrijfsnaam    | Periode |
|--|-----------|-----------------|---------|
| metaalconstructiebedrijf                                 | Mijlweg 1 | ALDONK BV       | - 1992  |
| machine- en apparatenindustrie                           | Mijlweg 1 | ALDONK BV       | - 1992  |
| rioolwaterzuiveringsinrichting (rwzi)                    | Mijlweg 1 | HASKONING       | - 1995  |
| huishoudelijke apparatenfabriek (electrische)            | Mijlweg 1 | BARTH BV        | - 1992  |
| elektronische meet-, regel- en controle-apparatenfabriek | Mijlweg 1 | BARTH BV        | - 1985  |
| machine- en apparatenreparatiebedrijf                    | Mijlweg 1 | BARTH, D. EN ZN | - 1951  |
| landbouwmachinefabriek                                   | Mijlweg 1 | BARTH, DIRK     | - 1947  |
| machine- en apparatenindustrie                           | Mijlweg 1 | BARTH, DIRK     | - 1947  |
| lasinrichting  | Mijlweg 1 | BARTH BV        | - 1980  |
| metaalconstructiebedrijf                                 | Mijlweg 1 | BARTH BV        | - 1980  |
| metaalconstructiebedrijf                                 | Mijlweg 1 | BARTH BV        | - 1980  |
| lasinrichting  | Mijlweg 1 | BARTH BV        | - 1980  |
| elektronische meet-, regel- en controle-apparatenfabriek | Mijlweg 1 | BARTH BV        | - 1985  |
| ramen-, deuren- en kozijnenfabriek (metaal)              | Mijlweg 1 | Aldonk B.V.     | -       |
| metaalconstructiebedrijf                                 | Mijlweg 1 | ALDONK BV       | - 1992  |
| machine- en apparatenindustrie                           | Mijlweg 1 | ALDONK BV       | - 1992  |
| rioolwaterzuiveringsinrichting (rwzi)                    | Mijlweg 1 | HASKONING       | - 1995  |
| huishoudelijke apparatenfabriek (electrische)            | Mijlweg 1 | BARTH BV        | - 1992  |
| elektronische meet-, regel- en controle-apparatenfabriek | Mijlweg 1 | BARTH BV        | - 1985  |
| machine- en apparatenreparatiebedrijf                    | Mijlweg 1 | BARTH, D. EN ZN | - 1951  |

|  |           |                         |        |
|--|-----------|-------------------------|--------|
| landbouwmachinefabriek   | Mijlweg 1 | BARTH, DIRK             | - 1947 |
| machine- en apparatenindustrie                                 | Mijlweg 1 | BARTH, DIRK             | - 1947 |
| lasinrichting  | Mijlweg 1 | BARTH BV                | - 1980 |
| metaalconstructiebedrijf                                       | Mijlweg 1 | BARTH BV                | - 1980 |
| metaalconstructiebedrijf                                       | Mijlweg 1 | BARTH BV                | - 1980 |
| lasinrichting  | Mijlweg 1 | BARTH BV                | - 1980 |
| elektronische meet-, regel- en controle-apparatenfabriek       | Mijlweg 1 | BARTH BV                | - 1985 |
| ramen-, deuren- en kozijnenfabriek (metaal)                    | Mijlweg 1 | Aldonk B.V.             | -      |
| motorenrevisiebedrijf  | Mijlweg 5 | L & W INTERNATIONAL BV  | - 1981 |
| metaalconstructiebedrijf                                       | Mijlweg 5 | L & W INTERNATIONAL BV  | - 1981 |
| motorenrevisiebedrijf  | Mijlweg 5 | L EN W INTERNATIONAL BV | - 1981 |
| kunstofproduktenindustrie                                      | Mijlweg 7 | WEDCO HOLLAND BV        | - 1982 |
| metaalconstructiebedrijf                                       | Mijlweg 7 | KRANENBURG, W, VAN      | - 1971 |
| machine- en apparatenindustrie                                 | Mijlweg 7 | KRANENBURG, W, VAN      | - 1971 |
| kunstofproduktenindustrie                                      | Mijlweg 7 | WEDCO BV                | - 1987 |
| kunstofproduktenindustrie                                      | Mijlweg 7 | WEDCO BV                | - 1993 |
| autowasserij   | Mijlweg 7 | WEDCO BV                | - 1993 |
| laboratorium   | Mijlweg 7 | WEDCO BV                | - 1993 |
| lasinrichting  | Mijlweg 7 | VERDONK, T              | - 1979 |
| metaalconstructiebedrijf                                       | Mijlweg 7 | VERDONK, T              | - 1979 |
| machinefabriek voor de rubber- en kunststofverwerkende fabriek | Mijlweg 7 | WEDCO HOLLAND BV        | - 1982 |
| machinefabriek voor de rubber- en kunststofverwerkende fabriek | Mijlweg 7 | WEDCO HOLLAND BV        | - 1985 |
| kunstofproduktenindustrie                                      | Mijlweg 7 | WEDCO HOLLAND BV        | - 1985 |

|  |            |                                |        |
|--|------------|--------------------------------|--------|
| kunstofproduktenindustrie              | Mijlweg 7  | WEDCO BV                       | - 1978 |
| kunstofproduktenindustrie              | Mijlweg 7  | WEDCO                          | - 1978 |
| rubberproductenindustrie               | Mijlweg 7  | WEDCO                          | - 1978 |
| lasinrichting                          | Mijlweg 7  | VERDONK, T                     | - 1979 |
| metaalconstructiebedrijf               | Mijlweg 7  | VERDONK, T                     | - 1979 |
| kunstofproduktenindustrie              | Mijlweg 7  | WEDCO HOLLAND BV               | - 1985 |
| kunstofproduktenindustrie              | Mijlweg 7  | Wedco Holland B.V.             | -      |
| kunstharsfabriek                       | Mijlweg 7  | Wedco Holland B.V.             | -      |
| benzine-service-station                | Mijlweg 15 | GEUS,L,DE/CHEVRON              | - 1973 |
| autoreparatiebedrijf                   | Mijlweg 15 | GEUS, LEENDERT,DE              | - 1955 |
| benzinepompinstallatie (eigen gebruik) | Mijlweg 15 | CALTEX PETR. MIJ.              | - 1950 |
| autowasserij                           | Mijlweg 15 | GEUS, L, DE                    | - 1986 |
| autoplaatwerkerij annex -spuiterij     | Mijlweg 15 | GEUS, L, DE                    | - 1986 |
| autoreparatiebedrijf                   | Mijlweg 15 | GEUS, L, DE                    | - 1986 |
| benzine-service-station                | Mijlweg 15 | GEUS, L, DE                    | - 1986 |
| benzine-service-station                | Mijlweg 15 | CALTEX PETROLEUM MIJ           | - 1957 |
| benzine-service-station                | Mijlweg 15 | SMAAL/CALTEX PETROLEUM MIJ.    | - 1951 |
| benzine-service-station                | Mijlweg 15 | CHEVRON PETROLEUM MAATSCHAPPIJ | - 1973 |
| benzine-service-station                | Mijlweg 15 | CALTEX PETROLEUM MAATSCHAPPIJ  | - 1950 |
| autowasserij                           | Mijlweg 15 | GEUS, L, DE, AUTOBEDRIJF       | - 1974 |
| autoreparatiebedrijf                   | Mijlweg 15 | GEUS, L, DE, AUTOBEDRIJF       | - 1974 |
| benzine-service-station                | Mijlweg 15 | GEUS, L, DE, AUTOBEDRIJF       | - 1974 |
| benzine-service-station                | Mijlweg 15 | Autobedrijf L. de Geus B.V.    | -      |

|  |            |                                |        |
|--|------------|--------------------------------|--------|
| onverdachte activiteit                         | Mijlweg 15 | Autobedrijf L. de Geus B.V.    | -      |
| autoreparatiebedrijf                           | Mijlweg 15 | Autobedrijf L. de Geus B.V.    | -      |
| benzine-service-station                        | Mijlweg 23 | BARTH. D EN ZN                 | - 1966 |
| dieseltank (ondergronds)                       | Mijlweg 23 | BARTH. D EN ZN                 | - 1966 |
| brandstoftank (ondergronds)                    | Mijlweg 23 | BARTH,D EN ZN                  | - 1980 |
| verfspuitinrichting (metaal)                   | Mijlweg 23 | BARTH,D EN ZN                  | - 1980 |
| machine- en apparatenindustrie                 | Mijlweg 23 | BARTH,D EN ZN                  | - 1980 |
| benzinepompinstallatie (eigen gebruik)         | Mijlweg 23 | BARTH,D EN ZN                  | - 1980 |
| landbouwmachinefabriek                         | Mijlweg 23 | Steenbergen Beleggingsmaatscha | -      |
| transportbedrijf                               | Mijlweg 2  | ALBLAS, BAS                    | - 1994 |
| motorenrevisiebedrijf                          | Mijlweg 2  | L & W INTERNATIONAL BV         | - 1991 |
| laad-, los-, op- en overslagbedrijf (goederen) | Mijlweg 2  | Transportbedrijf Bas Alblas    | -      |
| benzinepompinstallatie (eigen gebruik)         | Mijlweg 2  | ALBLAS, BAS                    | - 1994 |
| onbekend                                       | Mijlweg 7  | C. van Leeuwen                 | -      |

## Overzicht bodemonderzoeklocaties

|   |                            |   |            |
|---|----------------------------|---|------------|
| <b>Onderzoekslocatie 'Mijlweg 9-11'</b>   |                            |   |            |
| De onderzoekslocatie is bekend onder de naam:   | Mijlweg 9-11 (AA051700186) |   |            |
| De locatie staat geregistreerd op het volgende adres:                                       | Mijlweg 9                  |   |            |
| Op basis van de beschikbare informatie heeft de locatie de volgende beoordeling gekregen:   | Niet verontreinigd         |   |            |
| Op de locatie is de volgende beschikking afgegeven:   |                            |   |            |
| Op basis van de beschikbare informatie heeft de locatie de volgende vervolgstatus gekregen: | Voldoende onderzocht       |   |            |
| Wbb code:   |                            |   |            |
| Type onderzoek  | Datum                      | Resultaat onderzoek t.o.v. Wet Bodembescherming |            |
|   |                            | Grond   | Grondwater |
| Verkenkend onderzoek NEN 5740   | 09 07 2008                 | > S   |            |

## 2 Gegevens op perceel GVD02 F 4033

### Overzicht historische bodembedreigende activiteiten

| Omschrijving bedrijf                              | Adres             | Bedrijfsnaam                   | Periode     |
|---|-------------------|--------------------------------|-------------|
| transportbedrijf                                  | Hiesveltstraat 49 | BARENDREGT, W.A.               | 1961 - 1967 |
| laad-, los-, op- en overslagbedrijf<br>(goederen) | Mijlweg 2         | Transportbedrijf Bas<br>Alblas | -           |
| benzinepompinstallatie (eigen<br>gebruik)         | Mijlweg 2         | ALBLAS, BAS                    | 1994 -      |
| transportbedrijf                                  | Mijlweg 2         | ALBLAS, BAS                    | 1994 -      |
| motorenrevisiebedrijf                             | Mijlweg 2         | L & W INTERNATIONAL<br>BV      | 1991 -      |
| transportbedrijf                                  | Mijlweg 16        | BRONCO                         | 1984 - 1996 |
| autoreparatiebedrijf                              | Mijlweg 16        | BROEKMAN CAR<br>HANDLING BV    | 1983 -      |
| autowasserij                                      | Mijlweg 16        | BROEKMAN CAR<br>HANDLING BV    | 1983 -      |
| tectyleerinrichting                               | Mijlweg 16        | BROEKMAN<br>MOTORSHIPS BV      | 1981 -      |

**BIJLAGE 5**

OVERZICHT GEREGISTREERDE BEDRIJVEN MET VERGUNNINGS-/MELDINGSPLICHT IN HET  
KADER VAN DE WET MILIEUBEHEER

## Overzicht aanwezige ondergrondse tanks

Er zijn, voor zover bekend, geen ondergrondse brandstoftanks aanwezig.

## Overzicht geregistreerde bedrijven met vergunnings-/meldingsplicht in het kader van de Wet Milieubeheer.

| <b>N.V. Nederlandse Gasunie (GR56)</b>                   |  |
|--|--|
| De inrichting is bekend onder de naam:                   | N.V. Nederlandse Gasunie (GR56)  |
| De inrichting staat geregistreerd op het volgende adres: | Viltweg 9  |
| Omschrijving:  | DISTRIBUTIE VAN ELEKTRICITEIT, (AARD)GAS, STOOM EN WARM WATER-ELEKTRICITEITSDISTRIBUTIE, TRANSFORMATORSTATIONS.-<br>O.V.K.D. 10 MEGAVOLTAMPERE |
| Status:  | actief   |



## Overzicht aanwezige ondergrondse tanks

Er zijn, voor zover bekend, geen ondergrondse brandstoftanks aanwezig.

## Overzicht geregistreerde bedrijven met vergunnings-/meldingsplicht in het kader van de Wet Milieubeheer.

| <b>Service en Handelonderneming Marcel van Dalen (GR195)</b> |  |
|--|--|
| De inrichting is bekend onder de naam:                       | Service en Handelonderneming Marcel van Dalen (GR195)      |
| De inrichting staat geregistreerd op het volgende adres:     | Mijlweg 6  |
| Omschrijving:  | GOEDERENVERVOER OVER DE WEG-KANTOORFUNCTIE INCL. STALLING- |
| Status:  | actief   |

| <b>H. Stapel (GR430)</b>                                 |                                    |
|--|------------------------------------|
| De inrichting is bekend onder de naam:                   | H. Stapel (GR430)                  |
| De inrichting staat geregistreerd op het volgende adres: | Mijlweg 27                         |
| Omschrijving:  | PARTICULIERE HUISHOUDENS-ALGEMEEN- |
| Status:  | hist bodem                         |

| <b>Caravanbouw s'Gravendeel B.V. (GR219)</b>             |  |
|--|--|
| De inrichting is bekend onder de naam:                   | Caravanbouw s'Gravendeel B.V. (GR219)  |
| De inrichting staat geregistreerd op het volgende adres: | Mijlweg 8 A  |
| Omschrijving:  | VERVAARDIGING VAN OVERIGE ARTIKELEN VAN HOUT-ALGEMEEN<br>(M.U.V. DOODSKISTEN)-O.V.K.D. 50 KW |
| Status:  | actief   |

| <b>D. Leurgans (GR200)</b>                               |   |
|--|---|
| De inrichting is bekend onder de naam:                   | D. Leurgans (GR200)   |
| De inrichting staat geregistreerd op het volgende adres: | Mijlweg 4   |
| Omschrijving:  | HANDEL IN EN REPARATIE VAN AUTOS-AUTOPLAATWERKERIJEN<br>(SEC)*- |
| Status:  | actief  |

| <b>Transportbedrijf C. van den Boogaard B.V. (GR463)</b> |  |
|--|--|
| De inrichting is bekend onder de naam:                   | Transportbedrijf C. van den Boogaard B.V. (GR463)          |
| De inrichting staat geregistreerd op het volgende adres: | Mijlweg 8 B  |
| Omschrijving:  | GOEDERENVERVOER OVER DE WEG-KANTOORFUNCTIE INCL. STALLING- |
| Status:  | actief   |

|  |
|--|
|  |
|--|

|  |   |
|--|---|
| <b>Intertrade B.V. (GR240)</b>                           |   |
| De inrichting is bekend onder de naam:                   | Intertrade B.V. (GR240)   |
| De inrichting staat geregistreerd op het volgende adres: | Mijlweg 6 C   |
| Omschrijving:  | GROOTHANDEL IN OVERIGE CONSUMENTENARTIKELEN-ALGEMEEN<br>N.E.G.- |
| Status:  | leeg pand   |

|  |   |
|--|---|
| <b>R. Bijl (GR233)</b>                                   |   |
| De inrichting is bekend onder de naam:                   | R. Bijl (GR233)   |
| De inrichting staat geregistreerd op het volgende adres: | Mijlweg 33  |
| Omschrijving:  | HANDEL IN EN REPARATIE VAN AUTOS-AUTOPLAATWERKERIJEN<br>(SEC)*- |
| Status:  | historisch  |

|  |   |
|--|---|
| <b>N.V. Eneco (GR224)</b>                                |   |
| De inrichting is bekend onder de naam:                   | N.V. Eneco (GR224)  |
| De inrichting staat geregistreerd op het volgende adres: | Mijlweg   |
| Omschrijving:  | DISTRIBUTIE VAN ELEKTRICITEIT, (AARD)GAS, STOOM EN WARM<br>WATER-DISTRIBUTIE, UITSLUITEND KANTOORFUNCTIE-<br>VLOEROPPERVLAK K.D. 2000 M2. |
| Status:  | actief  |

|  |  |
|--|--|
| <b>Sauer Caravanbouw (GR154)</b>                         |  |
| De inrichting is bekend onder de naam:                   | Sauer Caravanbouw (GR154)  |
| De inrichting staat geregistreerd op het volgende adres: | Mijlweg 10   |
| Omschrijving:  | VERVAARDIGING VAN OVERIGE ARTIKELEN VAN HOUT-ALGEMEEN<br>(M.U.V. DOODSKISTEN)-O.V.K.D. 50 KW |
| Status:  | actief   |

|  |  |
|--|--|
| <b>ICO Holland B.V. (GR112)</b>                          |  |
| De inrichting is bekend onder de naam:                   | ICO Holland B.V. (GR112)   |
| De inrichting staat geregistreerd op het volgende adres: | Mijlweg 41   |
| Omschrijving:  | VERVAARDIGING VAN PRODUCTEN VAN KUNSTSTOF-ALGEMEEN (EXCL<br>FENOLHARSEN EN GESCHUIMDE POYSTYREEN)-O.V.K.D. 40 KW |
| Status:  | historisch   |

|  |                    |
|--|--------------------|
| <b>Babar Cars (GR468)</b>              |                    |
| De inrichting is bekend onder de naam: | Babar Cars (GR468) |

|  |                                   |
|--|-----------------------------------|
| De inrichting staat geregistreerd op het volgende adres: | Mijlweg 33                        |
| Omschrijving:  | HANDEL IN EN REPARATIE VAN AUTOS- |
| Status:  | actief                            |

|  |   |
|--|---|
| <b>Auto Carrera 's-Gravendeel (GR541)</b>                |   |
| De inrichting is bekend onder de naam:                   | Auto Carrera 's-Gravendeel (GR541)  |
| De inrichting staat geregistreerd op het volgende adres: | Mijlweg 33 C  |
| Omschrijving:  | HANDEL IN EN REPARATIE VAN AUTOS-PERSONENAUTOS E.D. EXCL. PLAAT-/SPUITWERK EN TECTYLEREN- |
| Status:  | historisch  |

|  |  |
|--|--|
| <b>gemeente 's-Gravendeel (GR526)</b>                    |  |
| De inrichting is bekend onder de naam:                   | gemeente 's-Gravendeel (GR526)   |
| De inrichting staat geregistreerd op het volgende adres: | Mijlweg 6 C  |
| Omschrijving:  | AFVALWATERINZAMELING EN -BEHANDELING-RIOOLGEMALEN OF -POMPSTATIONS-V.C.K.D. 100 M3/UUR |
| Status:  | actief   |

|            |        |        |         |                 |                  |
|------------|--------|--------|---------|-----------------|------------------|
| Kenmerken: |        |        |         |                 |                  |
| Kenmerk    | Inhoud | Aantal | Eenheid | Datum geplaatst | Datum verwijderd |
|            |        |        |         |                 |                  |
|            |        |        |         |                 |                  |

|  |   |
|--|---|
| <b>Toes Beheer (GR569)</b>                               |   |
| De inrichting is bekend onder de naam:                   | Toes Beheer (GR569)   |
| De inrichting staat geregistreerd op het volgende adres: | Mijlweg 39  |
| Omschrijving:  | OVERIGE DIENSTVERLENING T.B.V. VERVOER OVER WATER N.E.G.-REDDINGS- EN BERGINGSDIENSTEN- |
| Status:  | hist maken  |

|  |  |
|--|--|
| <b>AX Isolatiewerken (BI1163)</b>                        |  |
| De inrichting is bekend onder de naam:                   | AX Isolatiewerken (BI1163)   |
| De inrichting staat geregistreerd op het volgende adres: | Mijlweg 33 B   |
| Omschrijving:  | VERVAARD. VAN SCHAREN EN BESTEK, GEREEDSCHAP, HANG- EN SLUITWERK-ALGEMEEN- |
| Status:  | actief   |

## Overzicht geregistreerde bedrijven met vergunnings-/meldingsplicht in het kader van de Wet Milieubeheer.

|  |  |
|--|--|
| <b>gemeente 's-Gravendeel (GR523)</b>                    |  |
| De inrichting is bekend onder de naam:                   | gemeente 's-Gravendeel (GR523)   |
| De inrichting staat geregistreerd op het volgende adres: | Kreekstraat 44   |
| Omschrijving:  | AFVALWATERINZAMELING EN -BEHANDELING-RIOOLGEMALEN OF -POMPSTATIONS-V.C.K.D. 100 M3/UUR |
| Status:  | actief   |

| Kenmerken: |        |        |         |                 |                  |
|------------|--------|--------|---------|-----------------|------------------|
| Kenmerk    | Inhoud | Aantal | Eenheid | Datum geplaatst | Datum verwijderd |
|            |        |        |         |                 |                  |
|            |        |        |         |                 |                  |

### 4 Algemene informatie

#### *Bodemkwaliteitskaart*

Ten aanzien van informatie over de algemene bodemkwaliteit (gemiddelde) van de zone waarin de locatie is gelegen, wordt verwezen naar de bodemkwaliteitskaart van de regio Zuid-Holland Zuid. Deze is bereikbaar via [www.ozhz.nl](http://www.ozhz.nl).

## Overzicht aanwezige ondergrondse tanks

Er zijn, voor zover bekend, geen ondergrondse brandstoftanks aanwezig.

## Overzicht geregistreerde bedrijven met vergunnings-/meldingsplicht in het kader van de Wet Milieubeheer.

| <b>Nestaan Holland B.V. (GR228)</b>                      |   |
|--|---|
| De inrichting is bekend onder de naam:                   | Nestaan Holland B.V. (GR228)  |
| De inrichting staat geregistreerd op het volgende adres: | Industrieweg 3  |
| Omschrijving:  | VERVAARDIGING VAN OVERIGE MINERALE PRODUKTEN N.E.G.-<br>BITUMINEUS DAKBEDEKKINGSMATERIAALFABRIEKEN- |
| Status:  | historisch  |

| <b>Arlo V.o.F. (GR370)</b>                               |  |
|--|--|
| De inrichting is bekend onder de naam:                   | Arlo V.o.F. (GR370)  |
| De inrichting staat geregistreerd op het volgende adres: | Industrieweg 3   |
| Omschrijving:  | GROOTHANDEL IN OVERIGE CONSUMENTENARTIKELN-ALGEMEEN<br>N.E.G.- |
| Status:  | historisch   |

| <b>Handelsonderneming C. Stempels (GR387)</b>            |   |
|--|---|
| De inrichting is bekend onder de naam:                   | Handelsonderneming C. Stempels (GR387)  |
| De inrichting staat geregistreerd op het volgende adres: | Mijlweg 84  |
| Omschrijving:  | REPARATIE T.B.V. PARTICULIEREN N.E.G.-ALGEMEEN EXCL. REPARATIE<br>KLEINE VERBRANDINGSMOTOREN- |
| Status:  | actief  |

| <b>Total Truck Care (GR378)</b>                          |   |
|--|---|
| De inrichting is bekend onder de naam:                   | Total Truck Care (GR378)  |
| De inrichting staat geregistreerd op het volgende adres: | Nijverheidsweg 2 A  |
| Omschrijving:  | HANDEL IN EN REPARATIE VAN AUTOS-AUTOPLAATWERKERIJEN<br>(SEC)*- |
| Status:  | actief  |

**N.J. de Geus (GR442)**

De inrichting is bekend onder de naam: N.J. de Geus (GR442)  
 De inrichting staat geregistreerd op het volgende adres: Mijlweg 100  
 Omschrijving: PARTICULIERE HUISHOUDENS-ALGEMEEN-  
 Status: hist bodem

**Eerste Nederlandse Rondkartonnagefabriek B.V. (GR184)**

De inrichting is bekend onder de naam: Eerste Nederlandse Rondkartonnagefabriek B.V. (GR184)  
 De inrichting staat geregistreerd op het volgende adres: Griendweg 10  
 Omschrijving: VERVAARDIGING VAN PAPIER- EN KARTONWAREN-VERVAARDIGING  
 PAPIERWAREN EXCL. GEBITUMINEERD-  
 Status: actief

## Kenmerken:

| Kenmerk               | Inhoud | Aantal | Eenheid | Datum<br>geplaatst | Datum<br>verwijderd |
|-----------------------|--------|--------|---------|--------------------|---------------------|
| CFK                   | 3      | 4      | kg      | 01-08-2005         |                     |
| afvalwatervoorziening |        |        |         |                    |                     |

**Autobedrijf M. de Jong (GR185)**

De inrichting is bekend onder de naam: Autobedrijf M. de Jong (GR185)  
 De inrichting staat geregistreerd op het volgende adres: Mijlweg 84 A  
 Omschrijving: HANDEL IN EN REPARATIE VAN AUTOS-PERSONENAUTOS E.D. EXCL.  
 PLAAT-/SPUITWERK EN TECTYLEREN-  
 Status: actief

**Onderhoudsbedrijf van der Bijl (GR178)**

De inrichting is bekend onder de naam: Onderhoudsbedrijf van der Bijl (GR178)  
 De inrichting staat geregistreerd op het volgende adres: Nijverheidsweg 2  
 Omschrijving: VERHUUR VAN BOUW- EN SLOOPMACHINES (MET BEDIENEND  
 PERSONEEL)-  
 Status: actief

**TCN Tool Care Nederland B.V. (GR544)**

De inrichting is bekend onder de naam: TCN Tool Care Nederland B.V. (GR544)  
 De inrichting staat geregistreerd op het volgende adres: Griendweg 57  
 Omschrijving: GROOTHANDEL IN IJZER- EN METAALWAREN EN VERWARM. APPAR.-  
 AUTOPLAATWERKERIJEN (SEC)-  
 Status: niet IVB

**Kerklaan Service Totaal (GR547)**

|  |  |
|--|--|
| De inrichting is bekend onder de naam:                   | Kerklaan Service Totaal (GR547)                              |
| De inrichting staat geregistreerd op het volgende adres: | Griendweg 55   |
| Omschrijving:  | BOUWINSTALLATIE-ALGEMEEN N.E.G.-TERREINOPPERVLAK K.D. 250 M2 |
| Status:  | actief   |

|  |  |
|--|--|
| <b>ICS Innovative Conveyor Systems (GR545)</b>           |  |
| De inrichting is bekend onder de naam:                   | ICS Innovative Conveyor Systems (GR545)  |
| De inrichting staat geregistreerd op het volgende adres: | Griendweg 59   |
| Omschrijving:  | VERVAARDIGING/ONDERHOUD VAN MACHINES EN APPARATEN N.E.G.-EXCL. MACHINAAL SMEDEN-PRODUKTIE-OPPERVLAK K.D. 2000 M2 |
| Status:  | actief   |

|  |  |
|--|--|
| <b>UVAR holland b.v. (GR543)</b>                         |  |
| De inrichting is bekend onder de naam:                   | UVAR holland b.v. (GR543)                                  |
| De inrichting staat geregistreerd op het volgende adres: | Griendweg 51   |
| Omschrijving:  | GROOTHANDEL IN MACHINES, APPARATEN EN TOEBEHOREN-ALGEMEEN- |
| Status:  | actief   |

|  |  |
|--|--|
| <b>Takel en Berging van Prooijen B.V. (GR571)</b>        |  |
| De inrichting is bekend onder de naam:                   | Takel en Berging van Prooijen B.V. (GR571)                   |
| De inrichting staat geregistreerd op het volgende adres: | Industrieweg 3   |
| Omschrijving:  | HANDEL IN EN REPARATIE VAN AUTOS-AUTOPLAATWERKERIJEN (SEC)*- |
| Status:  | actief   |

|  |  |
|--|--|
| <b>T. Smaal en Zoon (GR550)</b>                          |  |
| De inrichting is bekend onder de naam:                   | T. Smaal en Zoon (GR550)                                     |
| De inrichting staat geregistreerd op het volgende adres: | Nijverheidsweg 2   |
| Omschrijving:  | BOUWNIJVERHEID-ALGEMEEN N.E.G.-TERREINOPPERVLAK K.D. 2500 M2 |
| Status:  | actief   |

|  |   |
|--|---|
| <b>Warex Dutch Exporting Company B.V. (BI1157)</b>       |   |
| De inrichting is bekend onder de naam:                   | Warex Dutch Exporting Company B.V. (BI1157) |
| De inrichting staat geregistreerd op het volgende adres: | Mijlweg 49                                  |
| Omschrijving:  | GROOTHANDEL IN BOUWMATERIALEN N.E.G.-       |
| Status:  | actief                                      |

|  |
|--|
|  |
|--|

|   |                          |
|---|--------------------------|
| <b>Onderzoekslocatie 'Mijlweg 11'</b>   |                          |
| De onderzoekslocatie is bekend onder de naam:   | Mijlweg 11 (AA058500549) |
| De locatie staat geregistreerd op het volgende adres:                                       | Mijlweg 11               |
| Op basis van de beschikbare informatie heeft de locatie de volgende beoordeling gekregen:   | potentieel spoed         |
| Op de locatie is de volgende beschikking afgegeven:   |                          |
| Op basis van de beschikbare informatie heeft de locatie de volgende vervolgstatus gekregen: | Uitvoeren OO             |
| Wbb code:   | ZH058509444              |

### Legenda

|           |   |
|-----------|---|
| < s / < d | Geen verhoogde gehalten gemeten           |
| > S       | Licht verontreinigd (> streefwaarde)      |
| > T       | Matig verontreinigd (> tussenwaarde)      |
| > I       | Sterk verontreinigd (> interventiewaarde) |
| Onbekend  | Geen informatie voorhanden                |

### Overzicht aanwezige ondergrondse tanks

Er zijn, voor zover bekend, geen ondergrondse brandstoftanks aanwezig.

### Overzicht geregistreerde bedrijven met vergunnings-/meldingsplicht in het kader van de Wet Milieubeheer.

|  |   |
|--|---|
| <b>Servicestation De Geus B.V. (GR81)</b>                |   |
| De inrichting is bekend onder de naam:                   | Servicestation De Geus B.V. (GR81)  |
| De inrichting staat geregistreerd op het volgende adres: | Mijlweg 13 A  |
| Omschrijving:  | HANDEL IN EN REPARATIE VAN AUTOS-PERSONENAUTOS E.D. EXCL. PLAAT-/SPUITWERK EN TECTYLEREN- |
| Status:  | actief  |

| Kenmerk               | Inhoud | Aantal | Eenheid | Datum geplaatst | Datum verwijderd |
|-----------------------|--------|--------|---------|-----------------|------------------|
| afvalwatervoorziening |        |        |         |                 |                  |
| afvalwatervoorziening |        |        |         |                 |                  |
| tankstations          |        |        |         |                 |                  |



**Voorm. L. & W. International B.V. (GR134)**

|  |  |
|--|--|
| De inrichting is bekend onder de naam:                   | Voorm. L. & W. International B.V. (GR134)  |
| De inrichting staat geregistreerd op het volgende adres: | Mijlweg 5  |
| Omschrijving:  | VERVAARDIGING/ONDERHOUD VAN MACHINES EN APPARATEN N.E.G.-<br>EXCL. MACHINAAL SMEDEN-PRODUKTIE-OPPERVLAK K.D. 2000 M2 |
| Status:  | historisch   |

**Gebr. Mol B.V. (GR304)**

|  |  |
|--|--|
| De inrichting is bekend onder de naam:                   | Gebr. Mol B.V. (GR304)   |
| De inrichting staat geregistreerd op het volgende adres: | Mijlweg 9  |
| Omschrijving:  | GROOTHANDEL IN MACHINES, APPARATEN EN TOEBEHOREN-<br>ALGEMEEN- |
| Status:  | historisch   |

**H. Stapel (GR430)**

|  |                                    |
|--|------------------------------------|
| De inrichting is bekend onder de naam:                   | H. Stapel (GR430)                  |
| De inrichting staat geregistreerd op het volgende adres: | Mijlweg 27                         |
| Omschrijving:  | PARTICULIERE HUISHOUDENS-ALGEMEEN- |
| Status:  | hist bodem                         |

**Modlite B.V. (GR455)**

|  |   |
|--|---|
| De inrichting is bekend onder de naam:                   | Modlite B.V. (GR455)  |
| De inrichting staat geregistreerd op het volgende adres: | Mijlweg 1   |
| Omschrijving:  | GROOTHANDEL IN OVERIGE CONSUMENTENARTIKELEN-ALGEMEEN<br>N.E.G.- |
| Status:  | actief  |

**Transportbedrijf Bas Alblas Vof/Van Heesik (GR320)**

|  |  |
|--|--|
| De inrichting is bekend onder de naam:                   | Transportbedrijf Bas Alblas Vof/Van Heesik (GR320)         |
| De inrichting staat geregistreerd op het volgende adres: | Mijlweg 2  |
| Omschrijving:  | GOEDERENVERVOER OVER DE WEG-KANTOORFUNCTIE INCL. STALLING- |
| Status:  | historisch   |

**W.A. Barth (Install.buro) (GR363)**

|  |                                   |
|--|-----------------------------------|
| De inrichting is bekend onder de naam:                   | W.A. Barth (Install.buro) (GR363) |
| De inrichting staat geregistreerd op het volgende adres: | Mijlweg 1 A                       |
| Omschrijving:  |                                   |
| Status:  | hist maken                        |

**Aldonk B.V. (GR113)**

|  |                                     |
|--|-------------------------------------|
| De inrichting is bekend onder de naam:                   | Aldonk B.V. (GR113)                 |
| De inrichting staat geregistreerd op het volgende adres: | Mijlweg 1                           |
| Omschrijving:  | VERVAARDIGING VAN NON-FERROMETALEN- |
| Status:  | actief                              |

**Installatieburo Barth B.V. (GR176)**

|  |   |
|--|---|
| De inrichting is bekend onder de naam:                   | Installatieburo Barth B.V. (GR176)          |
| De inrichting staat geregistreerd op het volgende adres: | Mijlweg 1                                   |
| Omschrijving:  | ELEKTROTECHNISCHE BOUWINSTALLATIE-ALGEMEEN- |
| Status:  | actief                                      |

**Barth Holland B.V. (GR117)**

|  |                                     |
|--|-------------------------------------|
| De inrichting is bekend onder de naam:                   | Barth Holland B.V. (GR117)          |
| De inrichting staat geregistreerd op het volgende adres: | Mijlweg 23                          |
| Omschrijving:  | OPPERVLAKTEBEHANDELING VAN METALEN- |
| Status:  | historisch                          |

**Autobedrijf Casablanca (GR515)**

|  |   |
|--|---|
| De inrichting is bekend onder de naam:                   | Autobedrijf Casablanca (GR515)                                  |
| De inrichting staat geregistreerd op het volgende adres: | Mijlweg 23  |
| Omschrijving:  | HANDEL IN EN REPARATIE VAN AUTOS-AUTOPLAATWERKERIJEN<br>(SEC)*- |
| Status:  | hist maken  |

**Stinching "B.B." (GR536)**

|  |  |
|--|--|
| De inrichting is bekend onder de naam:                   | Stinching "B.B." (GR536)   |
| De inrichting staat geregistreerd op het volgende adres: | Mijlweg 23   |
| Omschrijving:  | GROOTHANDEL IN IJZER- EN METAALWAREN EN VERWARM. APPAR.-<br>AUTOPLAATWERKERIJEN (SEC)- |
| Status:  | actief   |

**Antennemast Vodafoon (GR576)**

|  |  |
|--|--|
| De inrichting is bekend onder de naam:                   | Antennemast Vodafoon (GR576)                     |
| De inrichting staat geregistreerd op het volgende adres: | Mijlweg 23 thv                                   |
| Omschrijving:  | TELECOMMUNICATIE-ALGEMEEN (EXCL. STRAALZENDERS)- |
| Status:  | niet IVB   |

**Factory Sports (GR364)**

|  |                        |
|--|------------------------|
| De inrichting is bekend onder de naam:                   | Factory Sports (GR364) |
| De inrichting staat geregistreerd op het volgende adres: | Mijlweg 23             |
| Omschrijving:  | SPORT-                 |
| Status:  | actief                 |

**Texaco sevicestation De Geus B.V. (GR537)**

|  |   |
|--|---|
| De inrichting is bekend onder de naam:                   | Texaco sevicestation De Geus B.V. (GR537)   |
| De inrichting staat geregistreerd op het volgende adres: | Mijlweg 13 A  |
| Omschrijving:  | BENZINESERVICESTATIONS-WEGVERKEER EXCL. AFLEVERING L.P.G.-<br>MEER DAN 3 AFLEVERSLANGEN |
| Status:  | historisch  |

**Ames Autobedrijf B.V. (GR538)**

|  |  |
|--|--|
| De inrichting is bekend onder de naam:                   | Ames Autobedrijf B.V. (GR538)  |
| De inrichting staat geregistreerd op het volgende adres: | Mijlweg 15   |
| Omschrijving:  | HANDEL IN EN REPARATIE VAN AUTOS-PERSONENAUTOS E.D. EXCL.<br>PLAAT-/SPUITWERK EN TECTYLEREN- |
| Status:  | hist maken   |

**Aannemersbedrijf C. van Leeuwen V.O.F. (BI1160)**

|  |   |
|--|---|
| De inrichting is bekend onder de naam:                   | Aannemersbedrijf C. van Leeuwen V.O.F. (BI1160) |
| De inrichting staat geregistreerd op het volgende adres: | Mijlweg 7 A                                     |
| Omschrijving:  | BOUWNIJVERHEID-                                 |
| Status:  | actief  |

**Nieuw Overkerk B.V. (BI1156)**

|  |   |
|--|---|
| De inrichting is bekend onder de naam:                   | Nieuw Overkerk B.V. (BI1156)                              |
| De inrichting staat geregistreerd op het volgende adres: | Mijlweg 23 a t/m e  |
| Omschrijving:  | OPSLAGFACILITEITEN-VEEM- EN PAKHUISBEDRIJVEN, KOELHUIZEN- |
| Status:  | actief  |

**ICO Holland B.V. (GR139)**

|  |  |
|--|--|
| De inrichting is bekend onder de naam:                   | ICO Holland B.V. (GR139)   |
| De inrichting staat geregistreerd op het volgende adres: | Mijlweg 7  |
| Omschrijving:  | VERVAARDIGING VAN PRODUCTEN VAN KUNSTSTOF-ALGEMEEN (EXCL<br>FENOLHARSEN EN GESCHUIMDE POYSTYREEN)-O.V.G.D. 40 KW |
| Status:  | actief   |

| Kenmerken: |        |        |         |                 |                  |
|------------|--------|--------|---------|-----------------|------------------|
| Kenmerk    | Inhoud | Aantal | Eenheid | Datum geplaatst | Datum verwijderd |
| CFK        | 14     | R22    | kg      |                 |                  |
| CFK        | 12     | R22    | kg      |                 |                  |
|            |        |        |         |                 |                  |

## 4 Algemene informatie

### *Bodemkwaliteitskaart*

Ten aanzien van informatie over de algemene bodemkwaliteit (gemiddelde) van de zone waarin de locatie is gelegen, wordt verwezen naar de bodemkwaliteitskaart van de regio Zuid-Holland Zuid. Deze is bereikbaar via [www.ozhz.nl](http://www.ozhz.nl).

### *Voormalige boomgaarden en kassen*

Op veel locaties in de regio Zuid-Holland Zuid waren in de periode 1950-1975 boomgaarden en kassen aanwezig (en zijn wellicht nog steeds aanwezig). Deze locaties zijn verdacht voor het voorkomen van verhoogde gehalten aan bestrijdingsmiddelen in de bodem. Indien op een perceel in de genoemde periode een boomgaard of een kas aanwezig is geweest, dient derhalve bij bodemonderzoek aanvullende aandacht te worden besteed aan het voorkomen van organochloor bestrijdingsmiddelen in de bovengrond. De aanwezigheid van voormalige boomgaarden en kassen is helaas niet geautomatiseerd af te leiden uit de gegevensbestanden van de omgevingsdienst. Daarom wordt verwezen naar de internetsite [www.watwaswaar.nl](http://www.watwaswaar.nl). Hierop zijn onder andere de topografische kaarten van 1958 en 1969 beschikbaar. Op deze kaarten zijn boomgaarden herkenbaar als gestippelde groene of witte percelen en kassen als rood gearceerde percelen.