

Verkennend (water)bodemonderzoek Rhijngestlaan te Oegstgeest

17-2189-R01AvH

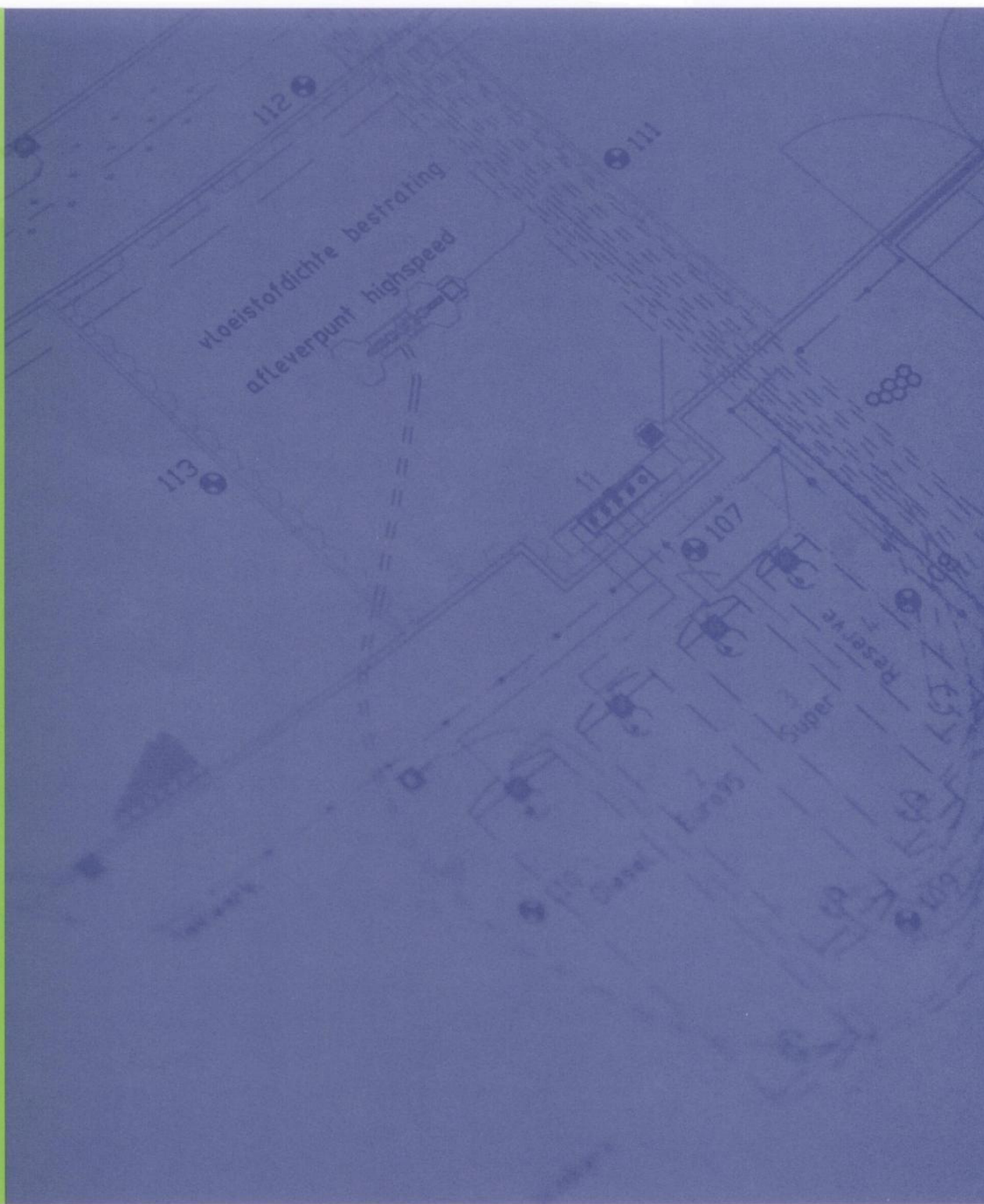

COLOFON

Opdrachtgever	Buro SRO 't Goylaan 11 3525 AA Utrecht Contactpersoon: mevr. E. Baeten
Locatie	Rhijngeestlaan te Oegstgeest
Type onderzoek	Verkennend bodemonderzoek NEN 5740 Verkennend waterbodemonderzoek NEN 5720
Rapportnummer	17-2189-R01AvH
Datum rapport	28 september 2017
Opgesteld door	Dhr. A.J. van Houwelingen Projectleider Bodem 
Akkoord bevonden door	Mevr. M. Penders Projectleider Bodem 

Niets uit dit document mag op enigerlei wijze worden vermenigvuldigd en/of openbaar gemaakt zonder voorafgaande, schriftelijke toestemming van de in hoofde genoemde opdrachtgever, diens gevolmachtigde of rechtsopvolgers.

Inventerra Comon Services bv
Nijverheidsweg 34
3341 LJ Hendrik-Ido-Ambacht

Tel. 078 - 682 2455
info@inventerra.nl



I N H O U D S O P G A V E

1. INLEIDING	1
2. VOORONDERZOEK NEN 5725	2
3. HYPOTHESE EN ONDERZOEKSSTRATEGIE	4
3.1 Hypothese en onderzoeksstrategie verkennend bodemonderzoek NEN 5740	4
3.2 Hypothese en onderzoeksstrategie verkennend waterbodemonderzoek NEN 5720	4
4. UITVOERING EN RESULTATEN ONDERZOEK	5
4.1 Uitvoering veldwerk	5
4.2 Uitvoering chemisch-analytisch onderzoek	6
5. UITVOERING EN RESULTATEN VERKENNEND WATERBODEMONDERZOEK	8
5.1 Uitvoering veldwerk	8
5.2 Uitvoering chemisch-analytisch onderzoek waterbodemonderzoek	8
6. CONCLUSIES EN AANBEVELINGEN	10

B I J L A G E N

1. Weergave onderzoekslocatie
 - 1.1 Kadastrale gegevens en omgevingskaart
 - 1.2 Situatietekening
 - 1.3 Foto's
2. Boorprofielen
3. Analysecertificaten
4. Toetsingskader
5. Resultaten vooronderzoek
6. Kwaliteitsaspecten van het onderzoek

1. INLEIDING

In opdracht van Buro SRO heeft Inventerra Comon Services bv (Inventerra) in augustus en september 2017 een verkennend (water)bodemonderzoek verricht op een locatie aan de Rhijngestlaan te Oegstgeest.

De aanleiding voor het (water)bodemonderzoek is de voorgenomen wijziging van het bestemmingsplan en de aanvraag van een Omgevingsvergunning in verband met de geplande nieuwbouw van woningen. Het doel van het verkennend bodemonderzoek is het vaststellen van de huidige bodemkwaliteit en of deze bodemkwaliteit geen belemmering vormt voor het huidige en toekomstige gebruik. Het doel van het waterbodemonderzoek is om te kwaliteit van de waterbodem te bepalen met het oog op de mogelijke verwijdering bij de demping van het betreffende deel van de watergang.

Inventerra Comon Services bv is gecertificeerd voor de beoordelingsrichtlijn BRL SIKB 2000 'Veldwerk bij milieuhygiënisch bodem- en waterbodemonderzoek' en de daarbij horende protocollen 2001, 2002 en 2018. Inventerra is tevens gecertificeerd voor de algemene kwaliteitsnorm NEN-EN-ISO 9001:2008.

De beoordelingsrichtlijn BRL SIKB 2000 is onderdeel van een certificatiesysteem voor:

- het veldwerk bij milieuhygiënisch bodemonderzoek, dat verricht wordt bij een verkennend bodemonderzoek opgezet volgens NEN 5740, een oriënterend onderzoek, een nader onderzoek, een monitoringsonderzoek, waterbodemonderzoek volgens NVN 5720, onderzoek naar asbest in de bodem volgens NEN 5707 en andere vergelijkbare onderzoeken;
- het gehele proces van het hierboven genoemde veldwerk, inclusief alle secundaire processen, dat begint bij de acceptatie van het veldwerk en dat eindigt bij de overdracht van veldgegevens en monsters, inclusief de daarbij horende veldwerkrapportage, aan de opdrachtgever.

De beoordelingsrichtlijn BRL SIKB 2000 is niet van toepassing op:

- de processen vóór het veldwerk, zoals vraagstelling, gegevens verzamelen en onderzoeksvoorstel;
- de processen ná het veldwerk, zoals laboratoriumanalyses, interpretatie van analyse- en veldwerkresultaten en advies;
- veldwerk anders dan middels de technieken boringen, steken en graven van sleuven, inclusief alle veldwerk dat volgt op deze technieken zoals plaatsen van peilbuizen of bemonsteren van peilbuizen;
- de monsterneming in het kader van het Besluit bodemkwaliteit.

Inventerra verklaart hierbij geen organisatorische, financiële of juridische binding te hebben met de opdrachtgever en/of de onderhavige onderzoekslocatie en verklaart daarmee te voldoen aan de vereisten zoals gesteld in Kwalibo (Besluit uitvoeringskwaliteit bodembeheer).

In onderhavig rapport wordt in hoofdstuk 2 ingegaan op de resultaten van het vooronderzoek. Hoofdstuk 3 behandelt de opzet van het onderzoek. In hoofdstuk 4 (verkennend bodemonderzoek) en hoofdstuk 5 (verkennend waterbodemonderzoek) worden de uitvoering en resultaten van het veldwerk beschreven en worden de resultaten van het chemisch-analytisch onderzoek getoetst aan de toetsingswaarden. In hoofdstuk 6 worden de onderzoeksresultaten geëvalueerd en worden conclusies en waar nodig aanbevelingen geformuleerd.

2. VOORONDERZOEK NEN 5725

Conform de NEN 5740 zal eerst een hypothese worden opgesteld omtrent de aan- en afwezigheid, de aard en de ruimtelijke verspreiding van eventuele bodemverontreinigingen. Ten behoeve van het opstellen van een hypothese dient een vooronderzoek te worden uitgevoerd overeenkomstig de NEN 5725.

Op basis van de verzamelde basisinformatie, de aanleiding van het onderzoek en de mate van verdachtheid van de onderzoekslocatie is gekozen voor een standaard vooronderzoek. Het standaard vooronderzoek richt zich in principe op alle percelen waarop het bodemonderzoek betrekking heeft én de direct hieraan grenzende percelen. Indien een direct aangrenzend perceel smal (< 10 m breed) is, worden ook de percelen hier weer aangrenzend meegenomen. Indien de aangrenzende percelen groter zijn, wordt alleen het gedeelte van deze percelen binnen 25 meter vanaf de grens van de onderzoekslocatie in beschouwing genomen, tenzij er aanleiding is om toch het gehele aangrenzende perceel te onderzoeken.

De afstand van 25 meter is een arbitraire keus. De redenering hierachter is dat bij kleinschalige gevallen van bodemverontreiniging de verspreiding rond de verontreinigingsbron meestal niet verder is dan 25 meter. Grote punt-/oppervlaktebronnen komen veelal naar voren tijdens gesprekken met deskundige gemeenteambtenaren en/of het raadplegen van een gemeentelijke bodemkwaliteitskaart.

Tijdens het vooronderzoek wordt informatie verzameld over de volgende aspecten van de onderzoekslocatie:

- (Financieel)juridische aspecten
- Voormalig en huidig gebruik
- Eerder uitgevoerde bodemonderzoeken en bodemsaneringen
- Bodemopbouw en geohydrologie
- Toekomstig gebruik

Per onderdeel kunnen meerdere informatiebronnen worden geraadpleegd, zoals:

- Informatie/interview (s) eigenaar en/of opdrachtgever
- Archieven gemeente, milieudienst en/of provincie
- Online bronnen zoals Bodemloket.nl en Topotijdreis.nl
- Bodemkwaliteitskaarten
- Topografische kaarten
- Geohydrologische kaarten

Vermeld dient te worden dat de verantwoordelijkheid voor de resultaten van onderhavig onderzoek wordt beperkt tot de aan deze resultaten ten grondslag liggende en op het moment van onderzoek ter beschikking staande gegevens, alsmede de bij de terreininspectie(s) ter plaatse van de onderzoekslocatie geconstateerde situatie.

In bijlage 1 zijn de foto's, gemaakt tijdens de terreininspectie, en de situatietekening(en) bijgevoegd. In bijlage 5 zijn de verzamelde gegevens van het vooronderzoek opgenomen.

In de navolgende tabel is de tijdens het vooronderzoek verzamelde relevante informatie weergegeven.

Tabel 1 Overzicht verzamelde informatie vooronderzoek

Gegevens onderzoekslocatie	
Adres	Rhijngeestlaan, nabij Oude Rijnsburgerweg te Oegstgeest
Kadaster	Oegstgeest, sectie B, nrs. 3588 (ged.), 4162 (ged.) en 4397 (ged.)
XY-coördinaten	X: 91.210 Y: 465.500
Oppervlakte	8.155 m ²
Terreinbeschrijving	
Huidig gebruik	Gronddepot, groenstrook en oppervlaktewater
Toekomstig gebruik	Gepland is de nieuwbouw van woningen
Omgeving	In de omgeving bevinden zich woningen, een straat, grasland en oppervlaktewater
Terreininspectie	Op de onderzoekslocatie ligt een gronddepot met een hoogte van 2,5 à 3 meter
Informatie eigenaar / opdrachtgever	Volgens opgave van de gemeente heeft reeds een partijkeuring plaatsgevonden van het aanwezige gronddepot. Voor het overige is geen informatie bekend.
Geraadpleegde (externe) bronnen	
Kaartmateriaal (Topotijdreis.nl)	Onbebouwd tot in de jaren '50. Vanaf de jaren '70 zijn op delen van de locatie tuinbouwkassen te onderscheiden. Op de locatie waren in het verleden twee sloten gelegen. De huidige (te onderzoeken) watergang was in 2011 nog niet aanwezig en is daarna pas gegraven.
Bouwjaar opstal(len) (BAG-viewer)	N.v.t.
Omgevingsdienst West-Holland en Bodemloket.nl	Bij de omgevingsdienst is van de locatie en de nabije omgeving een groot aantal bodemonderzoeken bekend. Een aantal hiervan is opgevraagd, echter niet alle onderzoeken waren beschikbaar of herleidbaar. Uit de verkregen informatie blijkt samengevat het volgende: Op de locatie is geen sprake van "gevallen van ernstige bodemverontreiniging". Op de locatie zijn in 2008 diverse verkennende bodemonderzoeken verricht, waarbij onder ander lichte verontreinigingen met bestrijdingsmiddelen in de grond zijn aangetoond. De locatie heeft op basis van deze onderzoeken de status "voldoende onderzocht" gekregen. In de omgeving zijn geen (potentiele) bronnen van bodemverontreiniging bekend die tot verontreiniging van de bodem op de locatie hebben kunnen leiden. Er zijn geen bronnen te herleiden die tot verontreiniging van de waterbodem hebben kunnen leiden.
Geohydrologie (DinoLoket en Grondwaterkaarten TNO)	Holocene deklaag, bestaande uit voornamelijk klei en veen: tot ca. 15 m-mv Eerste watervoerend pakket, bestaande uit zandige afzettingen van de Formaties van Boxtel, Kreftenheye en Urk: dikte circa 40 meter Stromingsrichting van het freatisch grondwater: beïnvloed door lokale factoren Stromingsrichting grondwater in eerste watervoerend pakket: zuidoostelijk

3. HYPOTHESE EN ONDERZOEKSSTRATEGIE

3.1 Hypothese en onderzoeksstrategie verkennend bodemonderzoek NEN 5740

Omdat de locatie op basis van eerdere verkennende bodemonderzoeken de status "voldoende onderzocht" heeft gekregen, wordt de locatie beschouwd als een onverdacht terrein. Ter actualisatie van de bodemkwaliteit wordt voor de onderzoekslocatie de onderzoeksstrategie voor een 'onverdachte, niet-lijnvormige locatie' (ONV-NL, NEN 5740) gehanteerd.

Op basis van bovenstaande hypothese dienen, conform de NEN 5740, de volgende veldwerkzaamheden en analyses te worden verricht:

Tabel 2 Veldwerkzaamheden en analyses

Locatie		Hypothese	Veldwerk		Analyses		
			boringen*	peilbuizen	bg	og	gw
1	Opp. 8.155 m ²	ONV-NL	13x 0,5 m-mv 4x 2,0 m-mv	2x	3x NENG 3x OCB	2x NENG	1x NENW

Verklaring tabel:

m-mv: meter-maaiveld bg: bovengrond og: ondergrond gw: grondwater

- * : de aangegeven boordiepte is ten opzichte van oorspronkelijk maaiveld; het doorboren van het aanwezige depot is hierin niet meegenomen
- NENG : standaard pakket grond (droge stofgehalte, organisch stof- en lutumgehalte, 9 zware metalen (barium, cadmium, kobalt, koper, kwik, lood, molybdeen, nikkel en zink), polycyclische aromatische koolwaterstoffen (PAK 10 VROM), polychloorbifenylen (PCB), minerale olie)
- NENW : standaard pakket grondwater (9 zware metalen (barium, cadmium, kobalt, koper, kwik, lood, molybdeen, nikkel en zink), vluchtige aromatische koolwaterstoffen (benzeen, toluen, ethylbenzeen, xylenen, naftaleen en styreen), vluchtige gehalogeneerde koolwaterstoffen (VOCl, 11 stuks), minerale olie)

Het onderzoek naar de aanwezigheid van asbest in en op de bodem beperkt zich tot het doen van waarnemingen tijdens de terreininspectie en tijdens het boren. Dit asbestonderzoek is indicatief. Specifiek onderzoek naar de aanwezigheid van asbest in grond en/of puin, conform de NEN 5707/5897, maakt geen onderdeel uit van dit bodemonderzoek.

3.2 Hypothese en onderzoeksstrategie verkennend waterbodemonderzoek NEN 5720

Op basis van de bekende informatie is er geen aanleiding te verwachten dat de waterbodemonderzoek is als gevolg van (punt)bronnen en wordt uitgegaan van de strategie voor 'overig water, lintvormig, lichte onderzoeksinspanning (OLL)'. In de onderstaande tabel wordt aangegeven welke veldwerkzaamheden er conform de NEN 5720 worden verricht:

Tabel 3 Overzicht uit te voeren veldwerkzaamheden en analyses waterbodemonderzoek

Waterbodemonderzoek	Strategie	Veldwerk boringen	Analyses (minimaal) slib
1 slootlengte, ca.115 m	OLL	10x	1x pakket A

Verklaring tabel:

pakket A : standaard pakket regionale wateren - droge stofgehalte, organisch stof en lutumgehalte, 9 zware metalen, PAK, PCB, minerale olie

4. UITVOERING EN RESULTATEN ONDERZOEK

4.1 Uitvoering veldwerk

De veldwerkzaamheden zijn uitgevoerd conform BRL SIKB 2000 en de daarbij horende protocollen 2001 (Plaatsen van handboringen en peilbuizen, maken van boorbeschrijvingen, nemen van grondmonsters en waterpassen) en 2002 (Het nemen van grondwatermonsters). De veldwerkzaamheden in het kader van protocol 2001 zijn uitbesteed aan S&R Milieuadvies B.V. te Ridderkerk. De uitvoerend veldmedewerker van S&R Milieuadvies B.V., dhr. A.C. Vermaat, is in dit kader geregistreerd bij Rijkswaterstaat Leefomgeving onder certificaatnr. EC-SIK-20318.

Op 30 augustus 2017 zijn in totaal 21 boringen (boringen 01 t/m 21) geplaatst, in diepte variërend van 1,0 - 3,0 m-oorspronkelijk maaiveld. Hiertoe zijn diverse boringen door het op de locatie aanwezige gronddepot gezet. De boring 01 en 02 zijn afgewerkt met een peilbuis ten behoeve van het grondwateronderzoek. De situering van de boringen en de peilbuizen en enkele overzichtsfoto's zijn weergegeven in bijlage 1.2 en 1.3. Tevens is hierop globaal de ligging van het depot aangegeven; deze is niet exact ingemeten.

Het omhoog gebrachte bodemmateriaal is ter plaatse zintuiglijk beoordeeld, de vrijgekomen grond is geclassificeerd en bodemvreemde elementen en waarneembare afwijkingen (zoals kleur, geur, bijmengingen, verontreinigingen) zijn beschreven in boorprofielen, welke in bijlage 2 zijn bijgevoegd. Bij iedere boring zijn monsters genomen van de te onderscheiden bodemlagen.

De bodem op de locatie bestaat uit een afwisseling van klei en zand. De opbouw van het gronddepot is niet beschreven. Het grondwater bevond zich tijdens het veldwerk op een diepte van 2,0 m-mv. In de navolgende tabel zijn de zintuiglijk waargenomen bijzonderheden tijdens het plaatsen van de boringen weergegeven.

Tabel 4 Visuele waarnemingen tijdens plaatsing boringen

Boring	Diepte boring (m -mv)	Traject (m -mv)	Grondsoort	Waargenomen bijzonderheden
01	3,50	0,50 - 0,90	Klei	sporen baksteen
05	2,00	0,00 - 0,70	Klei	sporen baksteen

In en op de bodem is geen asbestverdacht (plaat)materiaal waargenomen; onder asbestverdacht (plaat)materiaal wordt materiaal verstaan dat, op basis van voorkennis en/of een beoordeling met het blote oog, een zodanige hoeveelheid asbest bevat dat de huidige norm mogelijk wordt overschreden.

Het grondwater uit de geplaatste peilbuizen 01 en 02 is op 6 september 2017 door dhr. P. van Achterberg van ons bureau, in dit kader geregistreerd bij Rijkswaterstaat Leefomgeving, zorgvuldig afgepompt en bemonsterd. De resultaten van de veldmetingen en eventuele bijzonderheden zijn weergegeven in onderstaande tabel.

Tabel 5 Resultaten veldmetingen en waarnemingen tijdens monsternamen grondwater

Peilbuis	Filterstelling (m-mv)	Grondwaterstand (m-mv)	pH	EGV ($\mu\text{S}/\text{cm}$)	Troebelheid (NTU)	Bijzonderheden
01	2,50 - 3,50	2,20	6,8	1249	7,7	-
02	2,50 - 3,50	2,30	6,8	1417	29	-

Verklaring tabel: pH: zuurgraad EGV: elektrisch geleidend vermogen

Op basis van de troebelheidsmeting moet het grondwater uit peilbuis 01 als helder worden beschouwd en uit peilbuis 02 als troebel.

Tijdens de uitvoering van de veldwerkzaamheden zijn geen kritieke afwijkingen van de proceseisen opgetreden.

4.2 Uitvoering chemisch-analytisch onderzoek

In onderstaande tabel is een overzicht opgenomen van de geanalyseerde grond- en grondwatermonsters en de uitgevoerde analyses.

Tabel 6 Overzicht grond- en grondwatermonsters

Grondmonster	Boring met traject (m-mv)	Analyse	Toelichting
MM1	02 (0,00 - 0,50)	NENG+OCB	Kleiige bovengrond
	08 (3,00 - 3,50)		
	09 (2,50 - 3,00)		
	10 (3,00 - 3,50)		
	12 (2,50 - 3,00)		
	14 (2,50 - 3,00)		
MM2	03 (0,00 - 0,50)	NENG+OCB	Zandige bovengrond
	04 (0,00 - 0,50)		
	06 (0,00 - 0,50)		
MM3	16 (2,00 - 2,50)	NENG+OCB	Kleiige bovengrond
	17 (2,00 - 2,50)		
	18 (2,50 - 3,00)		
	19 (2,00 - 2,50)		
	20 (2,00 - 2,50)		
	21 (2,00 - 2,50)		
MM4	01 (0,50 - 0,90)	NENG	Kleiige ondergrond met sporen baksteen
	05 (0,50 - 0,70)		
MM5	02 (1,50 - 2,00)	NENG	Zandige ondergrond
	03 (0,50 - 1,00)		
	03 (1,00 - 1,50)		
	04 (0,50 - 1,00)		
Grondwatermonster	Filterstelling (m-mv)	Analyse	Toelichting
01	2,50 - 3,50	NENW	-
02	2,50 - 3,50	NENW	-

Verklaring tabel:

NENG : standaard pakket grond (9 zware metalen, PAK, PCB en minerale olie), organische stof en lutum

NENW : standaard pakket grondwater (9 zware metalen, vluchtige aromatische en gehalogeneerde koolwaterstoffen en minerale olie)

De analyseresultaten zijn getoetst aan het vigerende bodembeleid. In navolgende tabel is de toetsing van de analyseresultaten weergegeven. Daarbij zijn alleen de parameters vermeld die verhoogd zijn ten opzichte van de achtergrond- c.q. streefwaarde(n). De volledige analysecertificaten zijn bijgevoegd in bijlage 3. In bijlage 4 is het wettelijk toetsingskader beschreven en is de uitgebreide toetsing van de analyseresultaten bijgevoegd.

Tabel 7 Overschrijdingstabel grond- en grondwatermonsters

Grondmonster	Traject (m-mv)	> AW	> T	> I
MM1	0,00 - 3,50	Drins (0,01)	-	-
MM2	0,00 - 0,50	Kwik (-) Hexachloorbenzeen (-) Chloordaan (-) Drins (-)	-	-
MM3	2,00 - 3,00	PCB (som 7) (-) Hexachloorbenzeen (-) Drins (0,01)	-	-
MM4	0,50 - 0,90	-	-	-
MM5	0,50 - 2,00	-	-	-
Grondwatermonster	Filterstelling (m-mv)	> S	> T	> I
01-1	2,50 - 3,50	Barium (0,24)	-	-
02-1	2,50 - 3,50	Nikkel (0,02) Molybdeen (-) Barium (0,4) Naftaleen (-)	-	-

Verklaring tabel:

> AW : overschrijding achtergrondwaarde(n)

> S : overschrijding streefwaarde(n)

> T : overschrijding voormalige tussenwaarde(n)

> I : overschrijding interventiewaarde(n)

- : geen overschrijding

(getal) : verontreinigingsfactor t.o.v. de interventiewaarde (interventiewaarde is factor 1)

(-) : verontreinigingsfactor is kleiner dan 0,01

5. UITVOERING EN RESULTATEN VERKENNEND WATERBODEMONDERZOEK

5.1 Uitvoering veldwerk

De veldwerkzaamheden zijn uitgevoerd conform BRL SIKB 2000 en het daarbij horende protocol 2003 (Veldwerk bij milieuhygiënisch waterbodemonderzoek). De veldwerkzaamheden in het kader van protocol 2003 zijn uitbesteed aan Soil Select B.V. te Den Haag. De uitvoerend veldmedewerker van Soil Select B.V., dhr. J.R. Brouwer, is in dit kader geregistreerd bij Rijkswaterstaat Leefomgeving onder certificaatnr. K85363/01.

Ten behoeve van het waterbodemonderzoek zijn op 9 augustus 2017 10 slibboringen uitgevoerd genummerd S01 t/m S10. De situering van de slibboringen is weergegeven in bijlage 1.2.

Het omhoog gebrachte bodemmateriaal is ter plaatse zintuiglijk beoordeeld, de vrijgekomen waterbodem is geclassificeerd en bodemvreemde elementen en waarneembare afwijkingen (zoals kleur, geur, bijmengingen, verontreinigingen) zijn beschreven in boorprofielen, welke in bijlage 2 zijn bijgevoegd. Bij iedere boring zijn monsters genomen van de te onderscheiden bodemlagen.

Er zijn bij het verrichten van de boringen geen zintuiglijke waarnemingen gedaan die kunnen duiden op de aanwezigheid van bodemverontreiniging. Ook is geen asbestverdacht (plaat)materiaal waargenomen; onder asbestverdacht (plaat)materiaal wordt materiaal verstaan dat, op basis van voorkennis en/of een beoordeling met het blote oog, een zodanige hoeveelheid asbest bevat dat de huidige norm mogelijk wordt overschreden.

Tijdens de uitvoering van de veldwerkzaamheden zijn geen kritieke afwijkingen van de proceseisen opgetreden.

5.2 Uitvoering chemisch-analytisch onderzoek waterbodemonderzoek

Van de sliblaag uit de boringen is in het laboratorium 1 mengmonster samengesteld, genaamd 'slibmengmonster'. Het mengmonster is in het laboratorium geanalyseerd op het standaard pakket regionale wateren (pakket A). De resultaten zijn getoetst aan het beleidskader uit het Besluit bodemkwaliteit.

Het Besluit bodemkwaliteit omvat het beleidskader voor het toepassen van grond en baggerspecie. Binnen het Besluit wordt onderscheid gemaakt tussen verschillende toepassingsmogelijkheden met bijbehorende toetsingskaders. Deze zijn weergegeven in figuur 1.

Figuur 1 Toepassingsmogelijkheden voor grond en baggerspecie

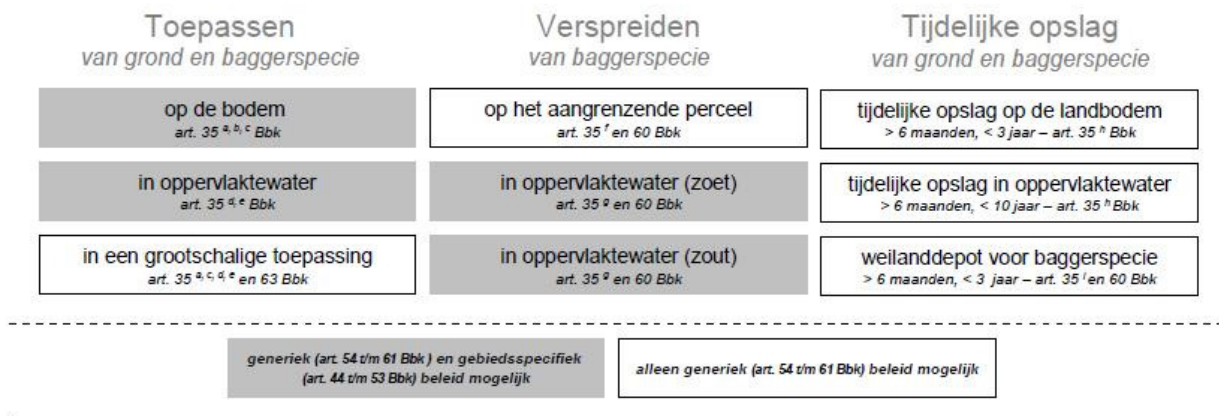

Voor de toetsingswaarden wordt verwezen naar de Regeling bodemkwaliteit van 13 december 2007, nr. DJZ2007124397 en bijbehorende wijzigingen. Voor meer informatie ten aanzien van het beleidskader wordt verwezen naar het Besluit bodemkwaliteit.

Gezien de doelstelling van het onderzoek is getoetst aan toepassen op de bodem en aan toepassen op het aangrenzende perceel.

De resultaten van de toetsing van het slibmonster zijn in de navolgende tabel weergegeven:

Tabel 8 Overzicht slibmonster en toetsingsresultaat

Slibmonster	Slibboringen	Resultaat toetsing verspreidbaarheid	Kwaliteit bij afvoer
slibmengmonster	S01 t/m S10	Verspreidbaar	Altijd toepasbaar

6. CONCLUSIES EN AANBEVELINGEN

In opdracht van Buro SRO heeft Inventerra in augustus en september 2017 een verkennend (water)bodemonderzoek verricht op een locatie aan de Rhijngeestlaan te Oegstgeest. Op de onderzoekslocatie, met een oppervlakte van 8.155 m², is een gronddepot gelegen (hoogte ca. 2,5 à 3 m) waarvan volgens opgaven van de gemeente reeds een partijkeuring heeft plaatsgevonden.

De aanleiding voor het (water)bodemonderzoek is de voorgenomen wijziging van het bestemmingsplan en de aanvraag van een Omgevingsvergunning in verband met de geplande nieuwbouw van woningen. Het doel van het verkennend bodemonderzoek is het vaststellen van de huidige bodemkwaliteit en of deze bodemkwaliteit geen belemmering vormt voor het huidige en toekomstige gebruik. Het doel van het waterbodemonderzoek is om te kwaliteit van de waterbodem te bepalen met het oog op de mogelijke verwijdering bij de demping van het betreffende deel van de watergang.

Op basis van de resultaten van het voorafgaande uitgevoerde vooronderzoek is een hypothese opgesteld met betrekking tot een mogelijke verontreinigingssituatie in de bodem, namelijk onverdacht voor bodemverontreiniging.

Uit de resultaten van het verkennend (water)bodemonderzoek wordt het volgende geconcludeerd:

- Het slib uit de onderzochte watergang kan, indien het vrijkomt, verspreid worden op de aangrenzende percelen. Indien het slib afgevoerd gaat worden, valt het onder kwaliteitsklasse "altijd toepasbaar".
- De bovengrond (0,0 tot 0,5 meter minus oorspronkelijk maaiveld, mengmonsters MM1 t/m MM3) is licht verontreinigd met drins (MM1), kwik, hexachloorbenzeen en drins (MM2) en PCB, hexachloorbenzeen en drins (MM3);
- In de ondergrond op de onderzoekslocatie (0,5 tot 2,0 meter minus oorspronkelijk maaiveld, mengmonsters MM4 en MM5) zijn geen verontreinigingen vastgesteld;
- Het grondwater op de onderzoekslocatie is licht verontreinigd met barium (peilbuis 01) en licht verontreinigd met barium, nikkel, molybdeen en naftaleen (peilbuis 02).

Op basis van het uitgevoerde bodemonderzoek dient de hypothese 'onverdachte locatie' (strikt genomen) verworpen te worden, vanwege de aangetoonde licht verhoogde gehalten in de bovengrond en/of in het grondwater. De lichte verontreinigingen met bestrijdingsmiddelen zijn ook tijdens eerdere onderzoeken aangetoond en komen derhalve overeen met de verwachtingen. De lichte verontreinigingen met metalen in het grondwater worden beschouwd als (natuurlijk) verhoogde achtergrondconcentraties. Voor de licht verhoogde concentratie naftaleen in het grondwater uit peilbuis 02 is geen eenduidige oorzaak aan te geven. De aangetoonde verhoogde gehalten zijn zodanig licht verhoogd dat aanvullend onderzoek (eventueel op basis van een aangepaste onderzoeksstrategie) of nadere maatregelen ons inziens niet noodzakelijk worden geacht. Vanuit milieuhygiënisch oogpunt is het terrein geschikt voor de huidige en de toekomstige bestemming.

Als op de locatie graafwerkzaamheden gaan plaatsvinden kunnen, afhankelijk van de aangetoonde gehalten in de grond en/of de samenstelling, beperkingen worden gesteld aan het hergebruik van de vrijkomende grond. Bij toepassingsmogelijkheden elders of bij afvoer naar een erkend verwerker dient de vrijkomende grond mogelijk nog conform het Besluit Bodemkwaliteit te worden gekeurd. Bij werkzaamheden in de grond dient rekening gehouden te worden met eventueel te treffen veiligheidsmaatregelen conform de CROW-publicatie 132. Voor verdere informatie over de mogelijkheden hiervan kunt u zich tot Inventerra wenden.

Het bodemonderzoek heeft een geldigheid van 2 tot 5 jaar.

BIJLAGEN

Bijlage 1	Weergave onderzoekslocatie
Bijlage 1.1	Kadastrale gegevens en omgevingskaart
Bijlage 1.2	Situatietekening
Bijlage 1.3	Foto's
Bijlage 2	Boorprofielen
Bijlage 3	Analysecertificaten
Bijlage 4	Toetsingskader en toetsingswaarden
Bijlage 5	Resultaten vooronderzoek
Bijlage 6	Kwaliteitsaspecten van het onderzoek

Bijlage 1 Weergave onderzoekslocatie

Bijlage 1.1 Kadastrale gegevens en omgevingskaart

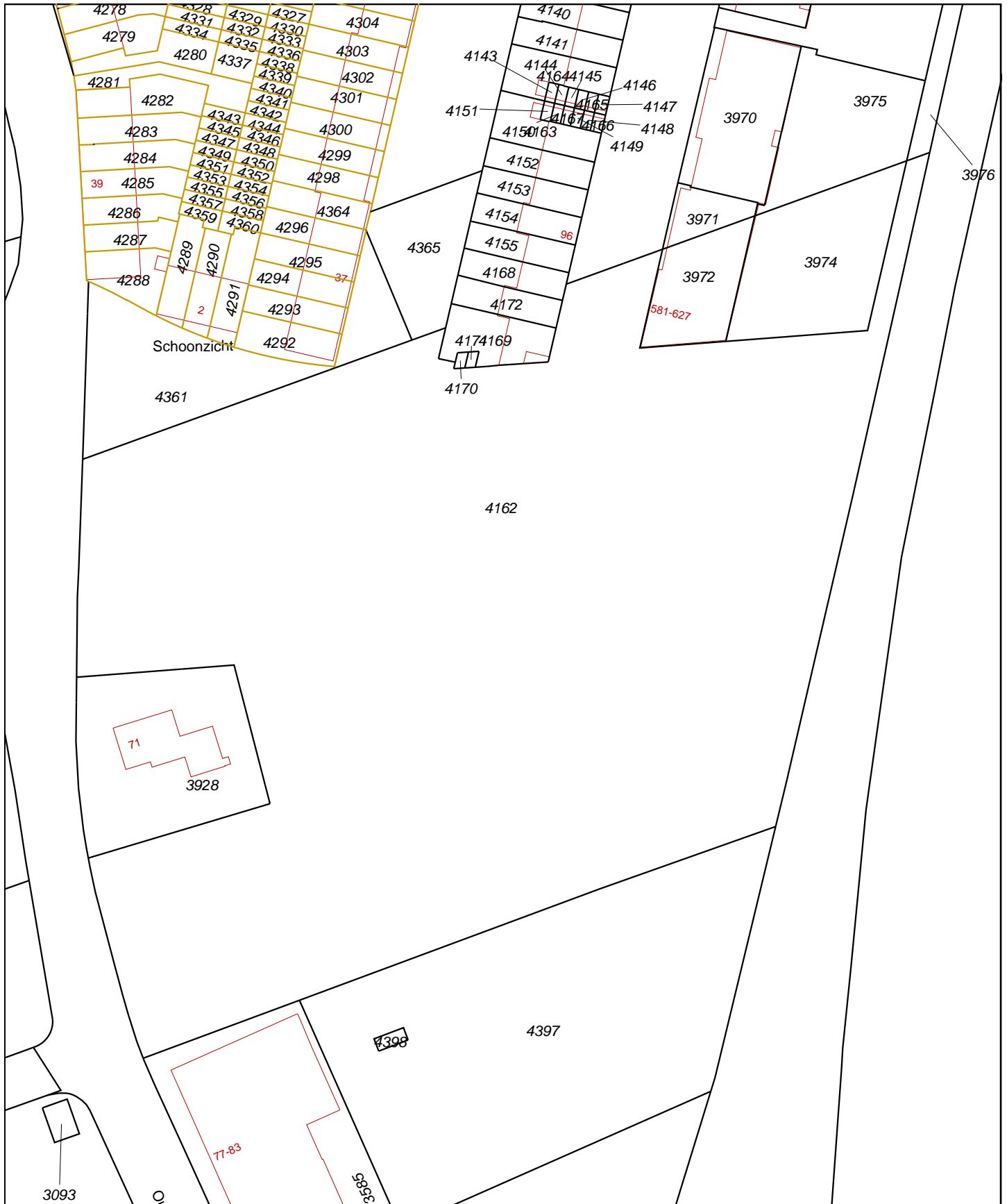

<p>Deze kaart is noordgericht</p> <p>12345 Perceelnummer</p> <p>25 Huisnummer</p> <p>— Vastgestelde kadastrale grens</p> <p>— Voorlopige kadastrale grens</p> <p>— Administratieve kadastrale grens</p> <p>— Bebouwing</p> <p>— Overige topografie</p> <p>Voor een eensluidend uittreksel, Apeldoorn, 19 mei 2017</p> <p>De bewaarder van het kadaster en de openbare registers</p>	<p>Schaal 1:1000</p> <p>Kadastrale gemeente</p> <p> Sectie</p> <p> Perceel</p>	<p>OEGSTGEEST</p> <p>B</p> <p>4162</p>	
---------------------------------------------------------------------------------------------------------------------------------------------------------------------------------------------------------------------------------------------------------------------------------------------------------------------------------------------------------------------------------------------------	----------------------------------------------------------------------------------	-------------------------------------------------------------	--

Aan dit uittreksel kunnen geen betrouwbare maten worden ontleend. De Dienst voor het kadaster en de openbare registers behoudt zich de intellectuele eigendomsrechten voor, waaronder het auteursrecht en het databankenrecht.

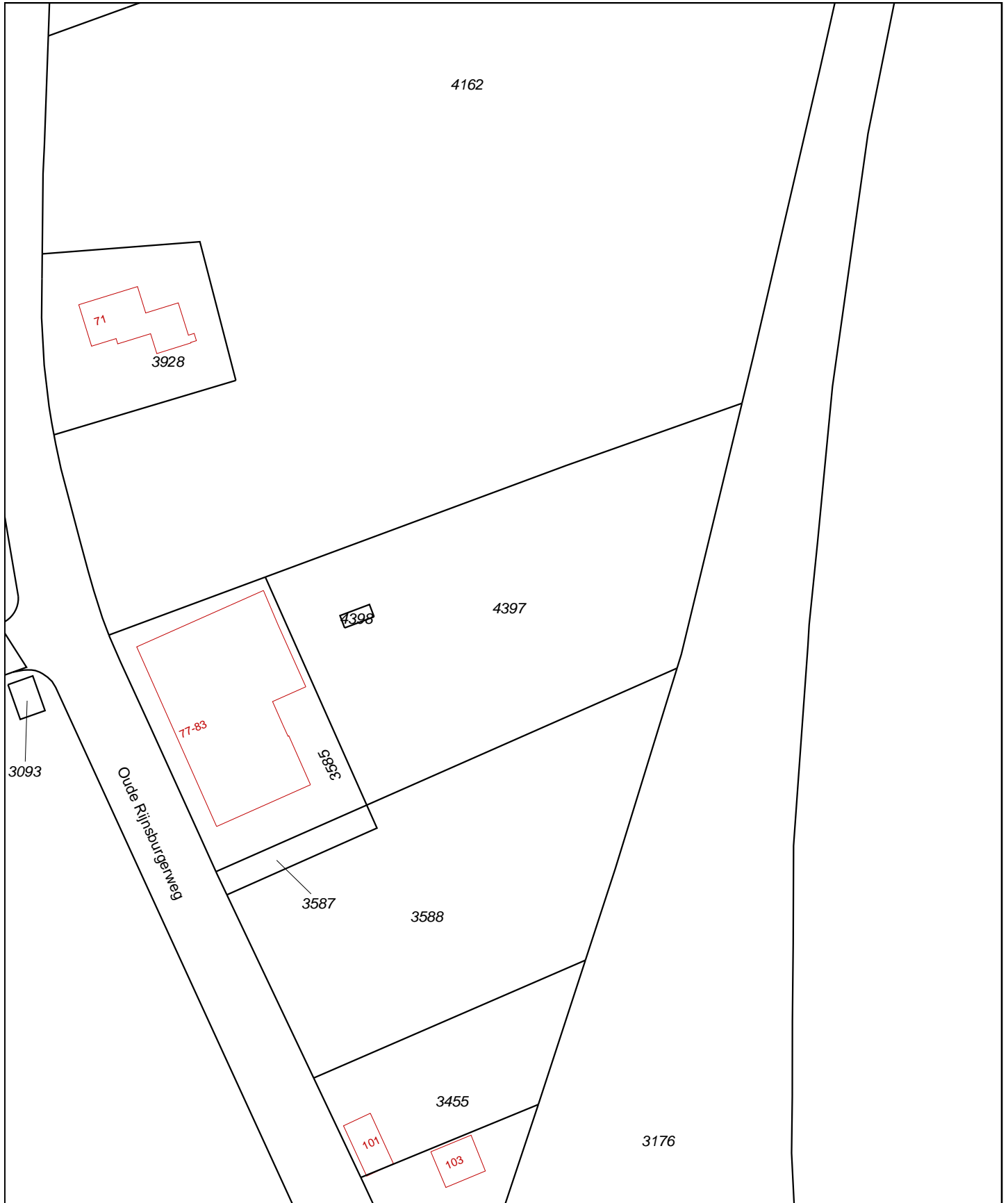

0 m 10 m 50 m

<p>12345 Deze kaart is noordgericht Perceelnummer 25 Huisnummer — Vastgestelde kadastrale grens — Voorlopige kadastrale grens — Administratieve kadastrale grens — Bebouwing — Overige topografie</p>	<p>Schaal 1:1000</p>	<p>OEGSTGEEST B 4397</p>	
<p>Voor een eensluidend uittreksel, Apeldoorn, 19 mei 2017 De bewaarder van het kadaster en de openbare registers</p>		<p>Aan dit uittreksel kunnen geen betrouwbare maten worden ontleend. De Dienst voor het kadaster en de openbare registers behoudt zich de intellectuele eigendomsrechten voor, waaronder het auteursrecht en het databankenrecht.</p>	

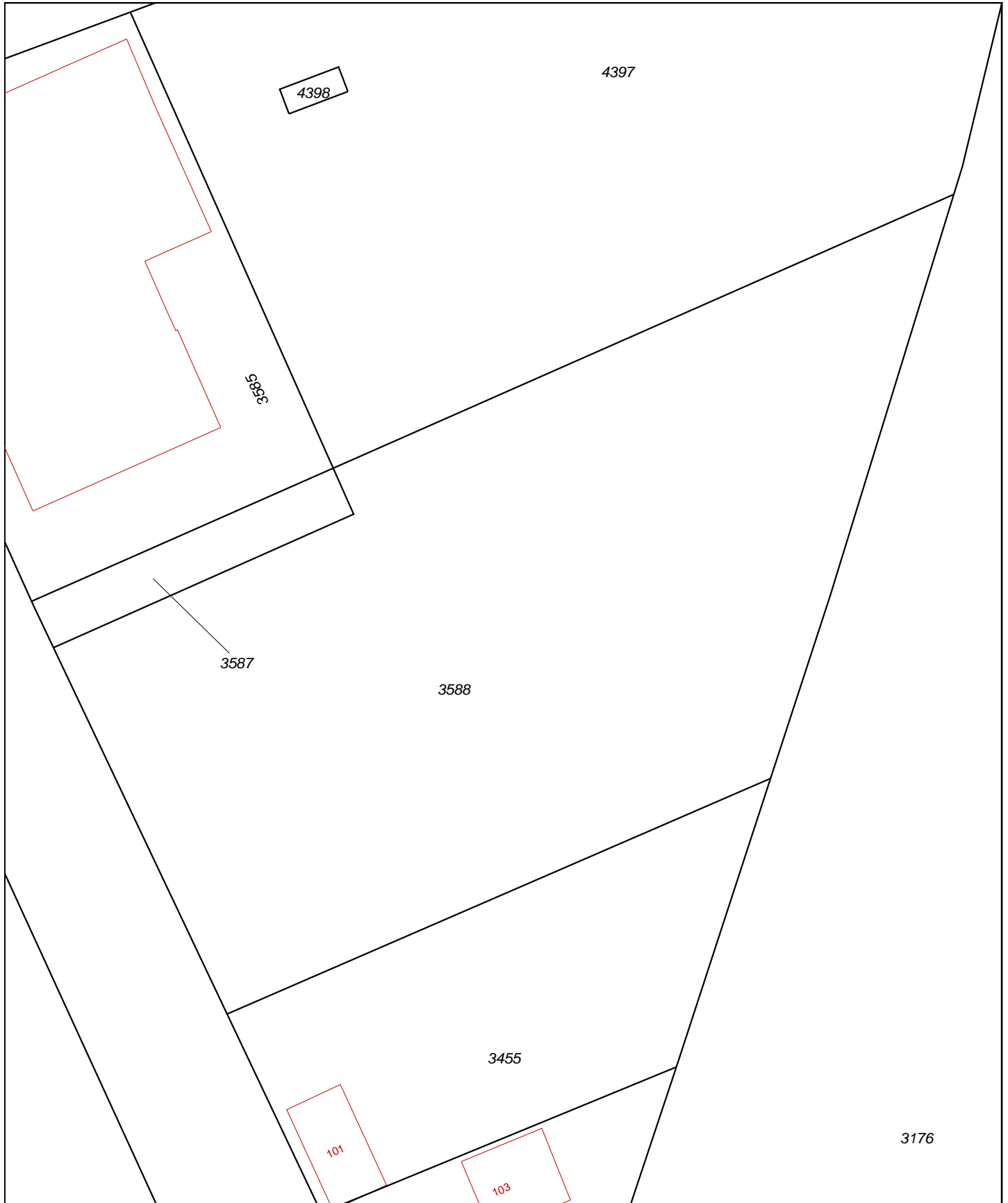

0 m 5 m 25 m

<p>12345 25</p> <ul style="list-style-type: none"> — Vastgestelde kadastrale grens — Voorlopige kadastrale grens — Administratieve kadastrale grens — Bebouwing — Overige topografie 	<p>Deze kaart is noordgericht Perceelnummer Huisnummer</p>	<p>Schaal 1:500</p>	<p>Kadastrale gemeente Sectie Perceel</p>	<p>OEGSTGEEST B 3588</p>	
<p>Voor een eensluitend uittreksel, Apeldoorn, 19 mei 2017 De bewaarder van het kadaster en de openbare registers</p>		<p>Aan dit uittreksel kunnen geen betrouwbare maten worden ontleend. De Dienst voor het kadaster en de openbare registers behoudt zich de intellectuele eigendomsrechten voor, waaronder het auteursrecht en het databankenrecht.</p>			



Deze kaart is noordgericht.

Schaal 1: 12500

 Hier bevindt zich Kadastraal object OEGSTGEEST B 3588
 Oude Rijnsburgerweg , OEGSTGEEST
 CC-BY Kadaster.

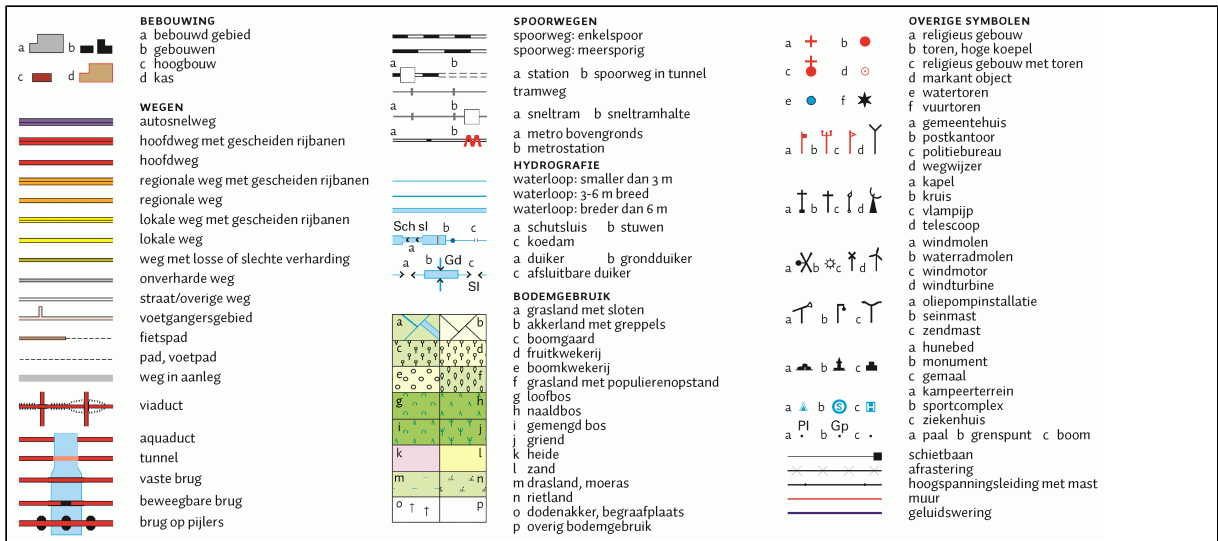

Dienst voor het kadaster en de openbare registers in Nederland
Gegevens over de rechtstoestand van kadastrale objecten, met uitzondering van de gegevens inzake
hypotheken en beslagen

Betreft: OEGSTGEEST B 4162 19-5-2017
Oude Rijnsburgerweg OEGSTGEEST 10:37:20
Uw referentie: 17-2189
Toestandsdatum: 18-5-2017

Kadastraal object

Kadastrale aanduiding: OEGSTGEEST B 4162
Grootte: 1 ha 47 a 55 ca
Coördinaten: 91205-465609
Omschrijving kadastraal object: TERREIN NIEUWBOUW-WONEN
Locatie: Oude Rijnsburgerweg
OEGSTGEEST
Ontstaan op: 22-1-2014
Ontstaan uit: OEGSTGEEST B 3973 gedeeltelijk

Publiekrechtelijke beperkingen

Het kadastraal object is onbekend in de Landelijke Voorziening WKPB zodat er geen informatie over gemeentelijke beperkingen van de gemeente Oegstgeest kan worden geleverd. Neem contact op met de gemeente Oegstgeest.

Betreft: OEGSTGEEST B 4162 19-5-2017
Oude Rijnsburgerweg OEGSTGEEST 10:37:20
Uw referentie: 17-2189
Toestandsdatum: 18-5-2017

Gerechtigde**EIGENDOM**

Gemeente Oegstgeest
Rhijngeesterstraatweg 13
2342 AN OEGSTGEEST

Postadres:

Postbus: 1270
2340 BG OEGSTGEEST

Zetel:

OEGSTGEEST

KvK-nummer:

50025929 (Bron: Handelsregister)

Voor de meest actuele naam, zetel en adres, raadpleeg het KvK-nummer.

Recht ontleend aan: HYP4 56014/10 d.d. 22-12-2008
Eerst genoemde object in
brondocument: OEGSTGEEST B 3019 gedeeltelijk

Recht ontleend aan: HYP4 40500/53 reeks ZOETERMEER
d.d. 20-1-2005

Eerst genoemde object in
brondocument: OEGSTGEEST B 3159

Recht ontleend aan: HYP4 40500/49 reeks ZOETERMEER
d.d. 20-1-2005

Eerst genoemde object in
brondocument: OEGSTGEEST B 3019 gedeeltelijk**Nog niet (volledig) verwerkte brondocumenten:**

HYP4 70713/26 d.d. 18-5-2017

HYP4 70680/75 d.d. 15-5-2017

HYP4 70680/54 d.d. 15-5-2017

HYP4 70680/50 d.d. 15-5-2017

ATG 4605 d.d. 21-10-1987

AKTE VAN ALGEMENE VOORWAARDEN

HYP4 8035/24 reeks ZOETERMEER

AKTE VAN ALGEMENE VOORWAARDEN

HYP4 8274/21 reeks ZOETERMEER

AKTE VAN ALGEMENE VOORWAARDEN

HYP4 8420/63 reeks ZOETERMEER

AKTE VAN ALGEMENE VOORWAARDEN

HYP4 8504/4 reeks ZOETERMEER

AKTE VAN ALGEMENE VOORWAARDEN

HYP4 8564/14 reeks ZOETERMEER

AKTE VAN ALGEMENE VOORWAARDEN

(Er zijn meer niet (volledig) verwerkte brondocumenten)

Einde overzicht

De Dienst voor het kadaster en de openbare registers behoudt ten aanzien van de kadastrale gegevens zich het recht voor als bedoeld in artikel 2 lid 1 juncto artikel 6 lid 3 van de Databankenwet.

Kadaster

Dienst voor het kadaster en de openbare registers in Nederland
Gegevens over de rechtstoestand van kadastrale objecten, met uitzondering van de gegevens inzake hypotheeken en beslagen

Betreft: OEGSTGEEST B 4397 19-5-2017
Oude Rijnsburgerweg OEGSTGEEST 10:35:27
Uw referentie: 17-2189
Toestandsdatum: 18-5-2017

Kadastraal object

Kadastrale aanduiding: OEGSTGEEST B 4397
Grootte: 36 a 25 ca
Coördinaten: 91213-465509
Omschrijving kadastraal object: WONEN ERF - TUIN
Locatie: Oude Rijnsburgerweg
OEGSTGEEST
Ontstaan op: 23-9-2014
Ontstaan uit: OEGSTGEEST B 3586

Publiekrechtelijke beperkingen

Het kadastraal object is onbekend in de Landelijke Voorziening WKPB zodat er geen informatie over gemeentelijke beperkingen van de gemeente Oegstgeest kan worden geleverd. Neem contact op met de gemeente Oegstgeest.

Gerechtigde

EIGENDOM

Gemeente Oegstgeest
Rhijngheesterstraatweg 13
2342 AN OEGSTGEEST
Postadres:

Postbus: 1270
2340 BG OEGSTGEEST
OEGSTGEEST

Zetel:
KvK-nummer: 50025929 (Bron: Handelsregister)
Voor de meest actuele naam, zetel en adres, raadpleeg het KvK-nummer.

Recht ontleend aan: HYP4 56480/99 d.d. 3-4-2009
Eerst genoemde object in OEGSTGEEST B 3586
brondocument:

Nog niet (volledig) verwerkte brondocumenten:

HYP4 70713/26 d.d. 18-5-2017
HYP4 70680/75 d.d. 15-5-2017
HYP4 70680/54 d.d. 15-5-2017
HYP4 70680/50 d.d. 15-5-2017
ATG 4605 d.d. 21-10-1987
AKTE VAN ALGEMENE VOORWAARDEN
HYP4 8035/24 reeks ZOETERMEER
AKTE VAN ALGEMENE VOORWAARDEN
HYP4 8274/21 reeks ZOETERMEER
AKTE VAN ALGEMENE VOORWAARDEN
HYP4 8420/63 reeks ZOETERMEER
AKTE VAN ALGEMENE VOORWAARDEN
HYP4 8504/4 reeks ZOETERMEER
AKTE VAN ALGEMENE VOORWAARDEN
HYP4 8564/14 reeks ZOETERMEER
AKTE VAN ALGEMENE VOORWAARDEN

(Er zijn meer niet (volledig) verwerkte brondocumenten)

Betreft:	OEGSTGEEST B 4397	19-5-2017
	Oude Rijnsburgerweg OEGSTGEEST	10:35:27
Uw referentie:	17-2189	
Toestandsdatum:	18-5-2017	

Einde overzicht

De Dienst voor het kadaster en de openbare registers behoudt ten aanzien van de kadastrale gegevens zich het recht voor als bedoeld in artikel 2 lid 1 juncto artikel 6 lid 3 van de Databankenwet.

Kadaster

Dienst voor het kadaster en de openbare registers in Nederland
Gegevens over de rechtstoestand van kadastrale objecten, met uitzondering van de gegevens inzake hypotheken en beslagen

Betreft: OEGSTGEEST B 3588 19-5-2017
Oude Rijnsburgerweg OEGSTGEEST 10:34:48
Uw referentie: 17-2189
Toestandsdatum: 18-5-2017

Kadastraal object

Kadastrale aanduiding: OEGSTGEEST B 3588
Grootte: 28 a 80 ca
Coördinaten: 91197-465451
Omschrijving kadastraal object: TERREIN (TEELT - KWEEK)
Locatie: Oude Rijnsburgerweg
OEGSTGEEST
Koopsom: € 521.600 Jaar: 2009
(Met meer onroerend goed verkregen)
Ontstaan op: 2-12-1994
Ontstaan uit: OEGSTGEEST B 3456

Publiekrechtelijke beperkingen

Er zijn geen beperkingen bekend in de Landelijke Voorziening WKPB en de Basisregistratie Kadaster.

Gerechtigde

EIGENDOM

Gemeente Oegstgeest
Rhijngeesterstraatweg 13
2342 AN OEGSTGEEST
Postadres: Postbus: 1270
2340 BG OEGSTGEEST
Zetel: OEGSTGEEST
KvK-nummer: 50025929 (Bron: Handelsregister)
Voor de meest actuele naam, zetel en adres, raadpleeg het KvK-nummer.
Recht ontleend aan: HYP4 56480/99 d.d. 3-4-2009
Eerst genoemde object in OEGSTGEEST B 3588
brondocument:

Nog niet (volledig) verwerkte brondocumenten:

HYP4 70713/26 d.d. 18-5-2017
HYP4 70680/75 d.d. 15-5-2017
HYP4 70680/54 d.d. 15-5-2017
HYP4 70680/50 d.d. 15-5-2017
ATG 4605 d.d. 21-10-1987
AKTE VAN ALGEMENE VOORWAARDEN
HYP4 8035/24 reeks ZOETERMEER
AKTE VAN ALGEMENE VOORWAARDEN
HYP4 8274/21 reeks ZOETERMEER
AKTE VAN ALGEMENE VOORWAARDEN
HYP4 8420/63 reeks ZOETERMEER
AKTE VAN ALGEMENE VOORWAARDEN
HYP4 8504/4 reeks ZOETERMEER
AKTE VAN ALGEMENE VOORWAARDEN
HYP4 8564/14 reeks ZOETERMEER
AKTE VAN ALGEMENE VOORWAARDEN

(Er zijn meer niet (volledig) verwerkte brondocumenten)

Betreft:	OEGSTGEEST B 3588	19-5-2017
	Oude Rijnsburgerweg OEGSTGEEST	10:34:48
Uw referentie:	17-2189	
Toestandsdatum:	18-5-2017	

Einde overzicht

De Dienst voor het kadaster en de openbare registers behoudt ten aanzien van de kadastrale gegevens zich het recht voor als bedoeld in artikel 2 lid 1 juncto artikel 6 lid 3 van de Databankenwet.

Bijlage 1.2 Situatietekening



- LEGENDA**
- geplaatste boring
 - ⊕ geplaatste peilbuis
 - grens onderzoekslocatie
 - grens onderzoekslocatie waterbodem
 - contour bebouwing
 - tracé kabels en leidingen
 - x- perceelgrens
 - ⊕ fotostandpunt
 - +2.0 globale depot hoogte

Let op: door scannen en kopiëren kan de schaal veranderen!

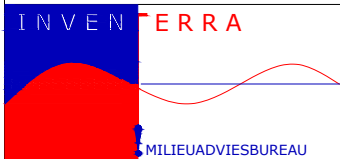
TITEL Situering boringen en peilbuis			
PROJECT Verkennend bodemonderzoek nabij Oude Rijsburgerweg te Oegstgeest			
			
OPDRACHTGEVER Buro SRO		FORMAAT	SCHAAL
PROJECTNR. 17-2189		A3	1:750
TEKENAAR	DATUM	BIJLAGE	
ML	28-09-2017	1.2	

Bijlage 1.3 Foto's

Foto 1



Foto 2



Foto 3



Foto 4



Foto 5



Foto 6



Foto 7



Foto 8



Bijlage 2 Boorprofielen

Legenda (conform NEN 5104)

grind

	Grind, siltig
	Grind, zwak zandig
	Grind, matig zandig
	Grind, sterk zandig
	Grind, uiterst zandig

zand

	Zand, kleiig
	Zand, zwak siltig
	Zand, matig siltig
	Zand, sterk siltig
	Zand, uiterst siltig

veen

	Veen, mineraalarm
	Veen, zwak kleiig
	Veen, sterk kleiig
	Veen, zwak zandig
	Veen, sterk zandig

peilbuis

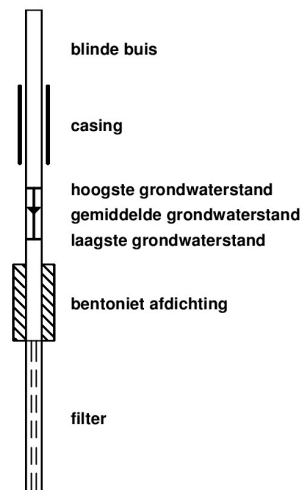

klei

	Klei, zwak siltig
	Klei, matig siltig
	Klei, sterk siltig
	Klei, uiterst siltig
	Klei, zwak zandig
	Klei, matig zandig
	Klei, sterk zandig

leem

	Leem, zwak zandig
	Leem, sterk zandig

overige toevoegingen

	zwak humeus
	matig humeus
	sterk humeus
	zwak grindig
	matig grindig
	sterk grindig

geur

	geen geur
	zwakke geur
	matige geur
	sterke geur
	uiterste geur

olie

	geen olie-water reactie
	zwakke olie-water reactie
	matige olie-water reactie
	sterke olie-water reactie
	uiterste olie-water reactie

p.i.d.-waarde

	>0
	>1
	>10
	>100
	>1000
	>10000

monsters

	geroerd monster
	ongeroid monster

overig

	bijzonder bestanddeel
	Gemiddeld hoogste grondwaterstand
	grondwaterstand
	Gemiddeld laagste grondwaterstand
	slib
	water

Boring: 01

Datum plaatsing: 30-08-2017
 GWS (cm-mv): 200
 Boormeester: A.C. Vermaat

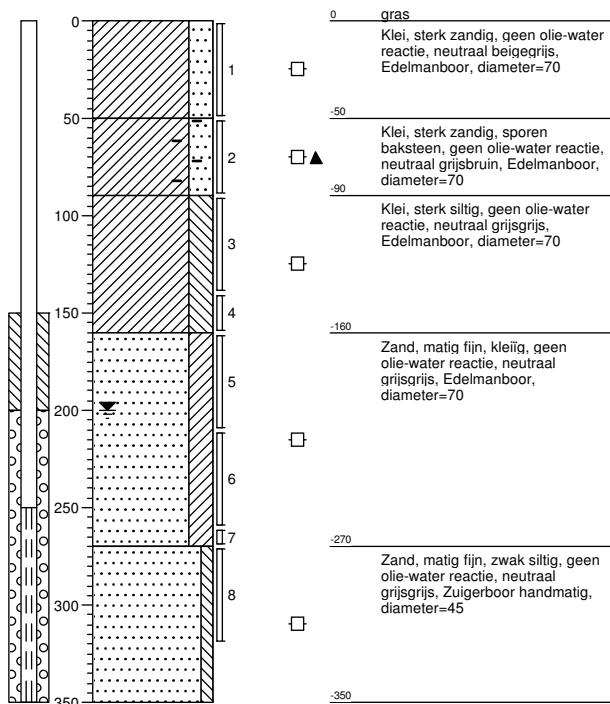

Boring: 02

Datum plaatsing: 30-08-2017
 Boormeester: A.C. Vermaat

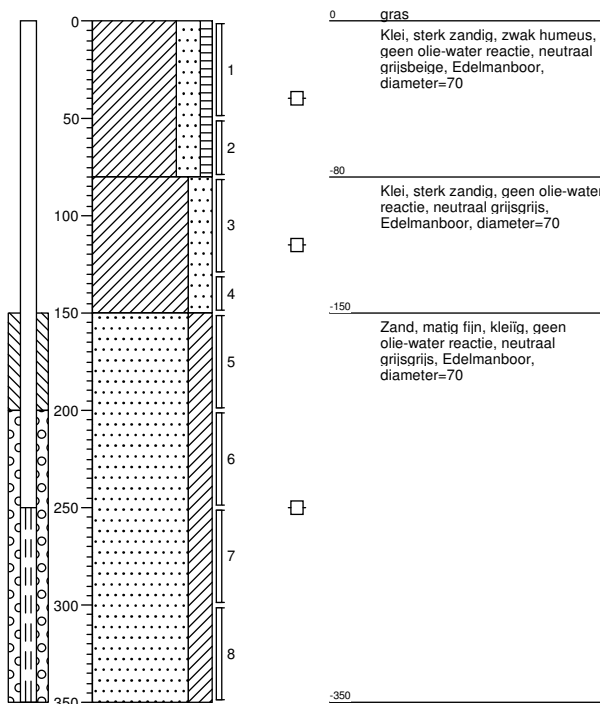

Boring: 03

Datum plaatsing: 30-08-2017
 Boormeester: A.C. Vermaat

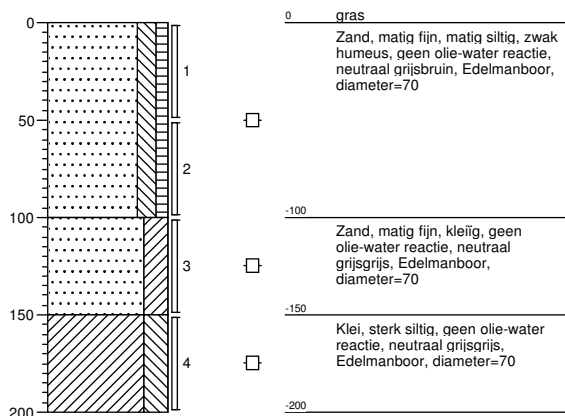

Boring: 04

Datum plaatsing: 30-08-2017
 Boormeester: A.C. Vermaat

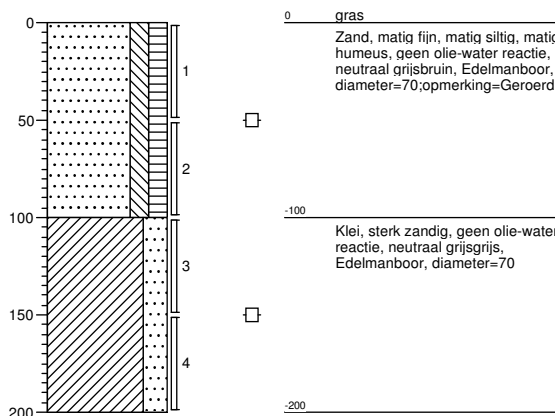

Boring: 05

Datum plaatsing: 30-08-2017

Boormeester: A.C. Vermaat

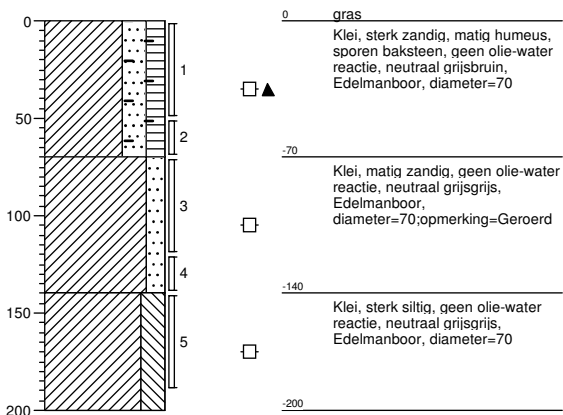

Boring: 06

Datum plaatsing: 30-08-2017

Boormeester: A.C. Vermaat

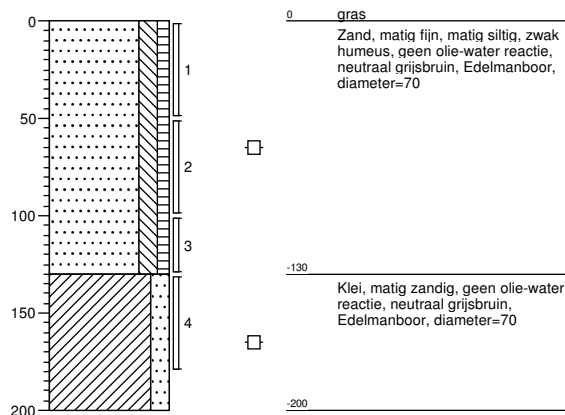

Boring: 07

Datum plaatsing: 30-08-2017

Boormeester: A.C. Vermaat

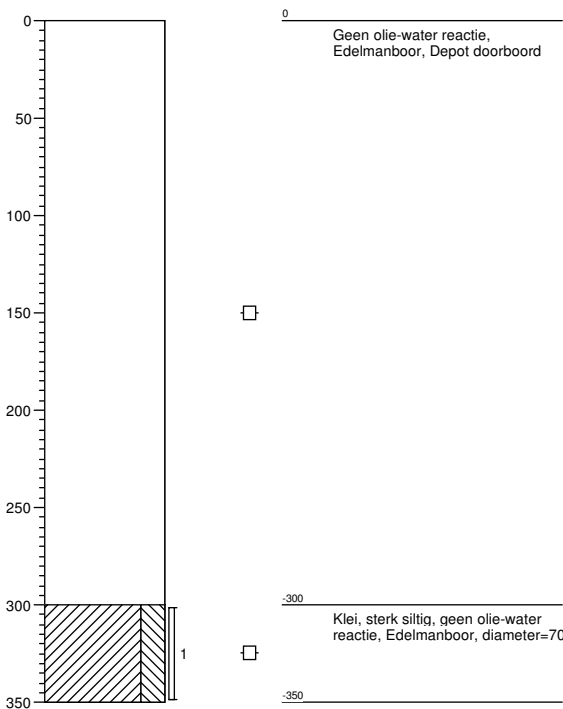

Boring: 08

Datum plaatsing: 30-08-2017

Boormeester: A.C. Vermaat

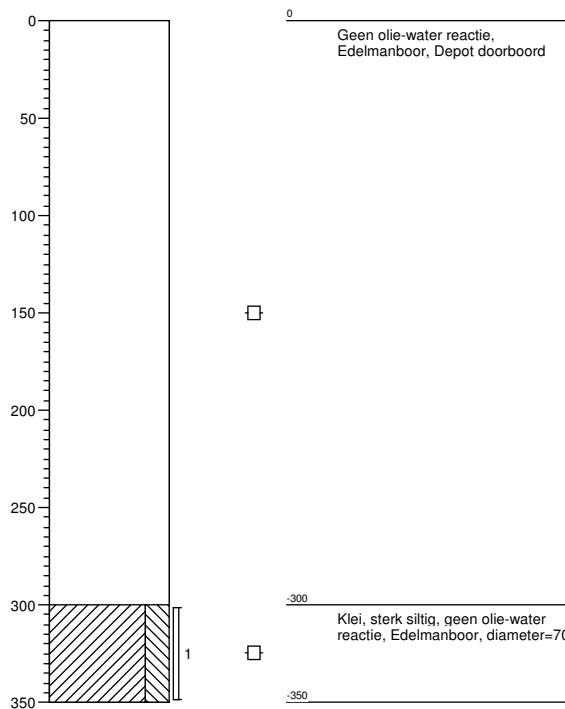

Boring: 09

Datum plaatsing: 30-08-2017

Boormeester: A.C. Vermaat

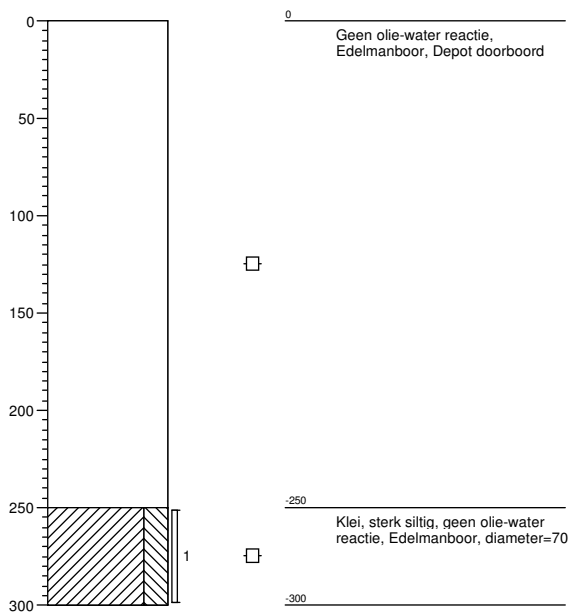

Boring: 10

Datum plaatsing: 30-08-2017

Boormeester: A.C. Vermaat

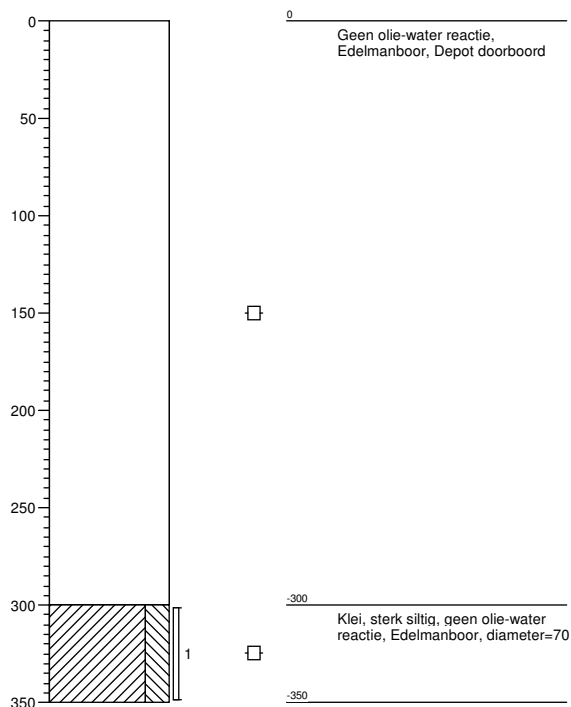

Boring: 11

Datum plaatsing: 30-08-2017

Boormeester: A.C. Vermaat

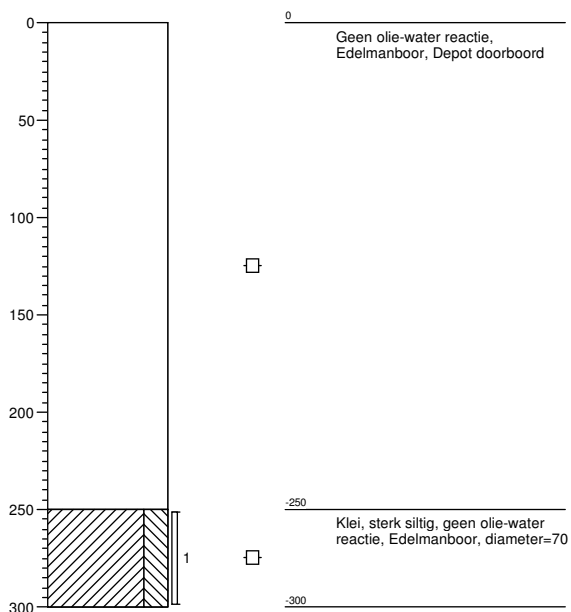

Boring: 12

Datum plaatsing: 30-08-2017

Boormeester: A.C. Vermaat

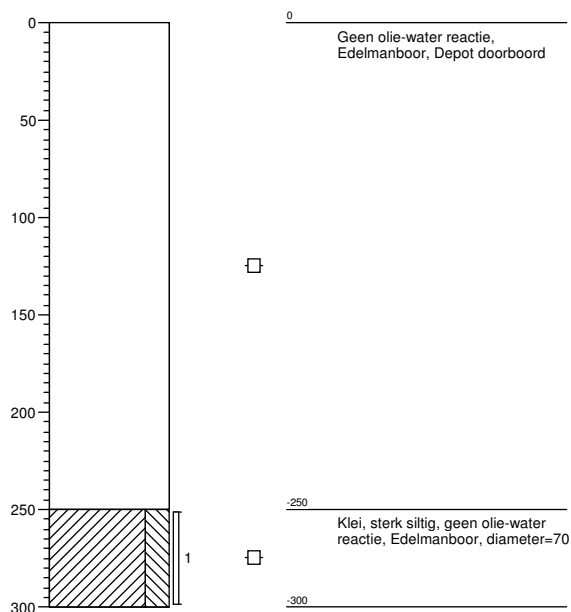

Boring: 13

Datum plaatsing: 30-08-2017

Boormeester: A.C. Vermaat

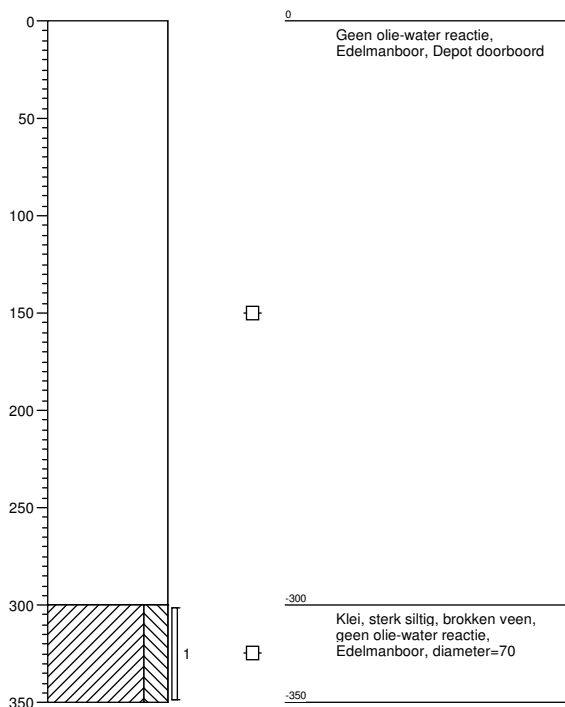

Boring: 14

Datum plaatsing: 30-08-2017

Boormeester: A.C. Vermaat

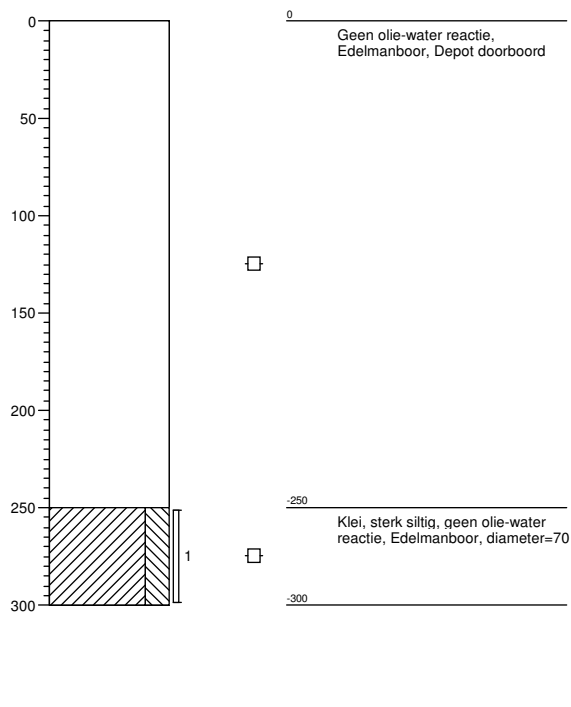

Boring: 15

Datum plaatsing: 30-08-2017

Boormeester: A.C. Vermaat

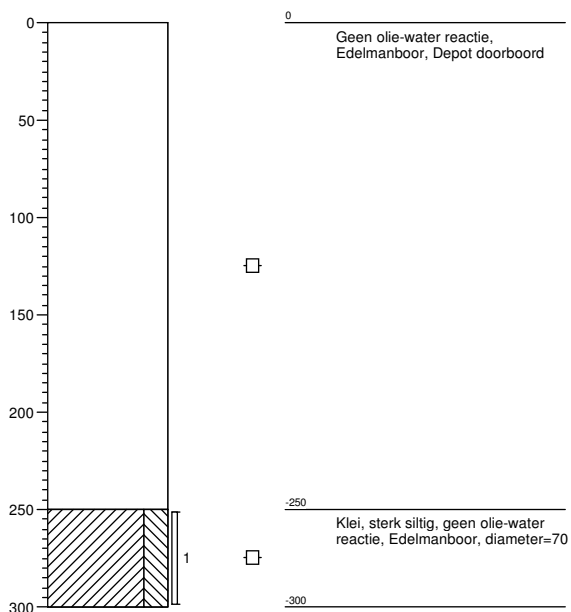

Boring: 16

Datum plaatsing: 30-08-2017

Boormeester: A.C. Vermaat

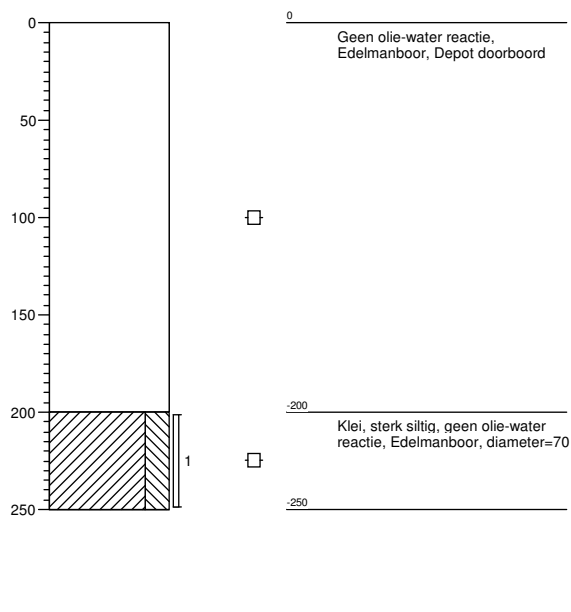

Boring: 17

Datum plaatsing: 30-08-2017

Boormeester: A.C. Vermaat

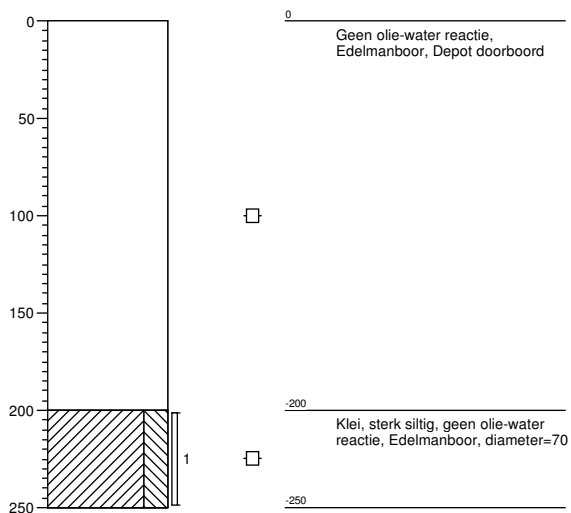

Boring: 18

Datum plaatsing: 30-08-2017

Boormeester: A.C. Vermaat

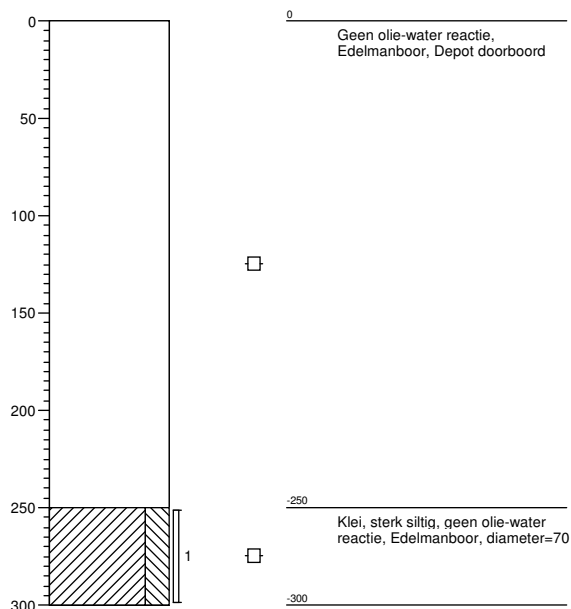

Boring: 19

Datum plaatsing: 30-08-2017

Boormeester: A.C. Vermaat

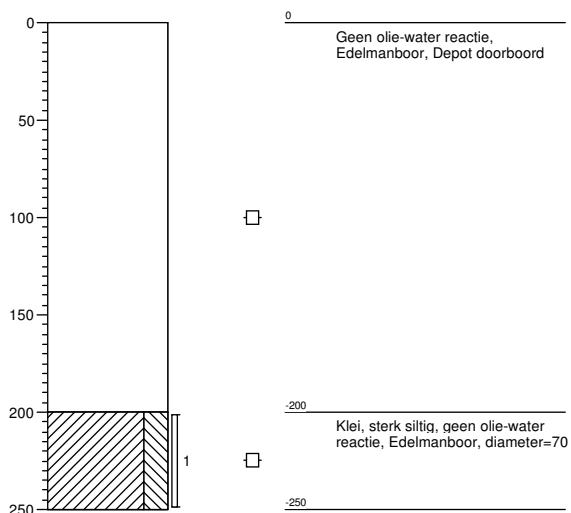

Boring: 20

Datum plaatsing: 30-08-2017

Boormeester: A.C. Vermaat

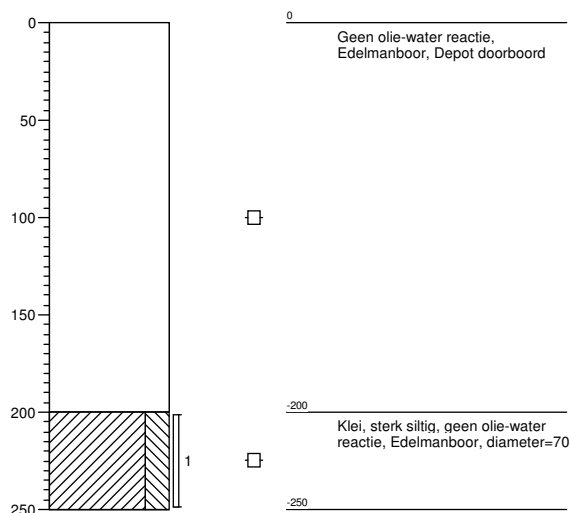

Projectnummer: 17-2189
Projectnaam: Oegstgeest
Opdrachtgever: gggh



Boring: 21

Datum plaatsing: 30-08-2017

Boormeester: A.C. Vermaat

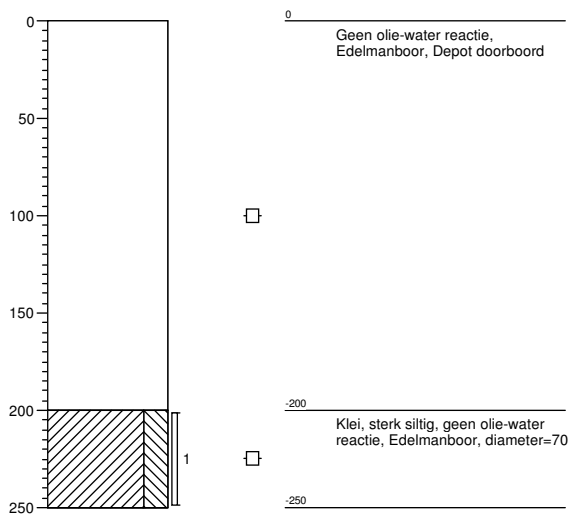

Boring: S01

Datum plaatsing: 09-08-2017

Boormeester: J. Brouwer

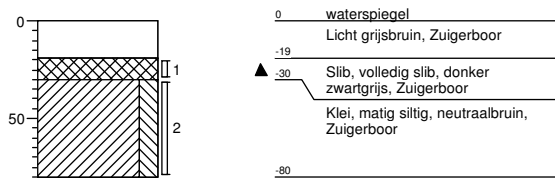

Boring: S02

Datum plaatsing: 09-08-2017

Boormeester: J. Brouwer

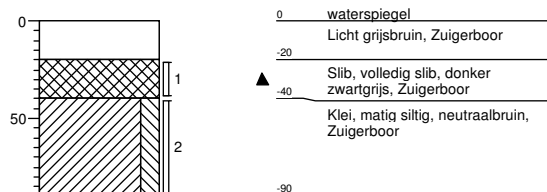

Boring: S03

Datum plaatsing: 09-08-2017

Boormeester: J. Brouwer

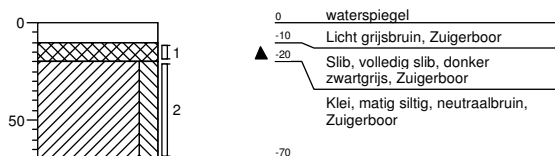

Boring: S04

Datum plaatsing: 09-08-2017

Boormeester: J. Brouwer

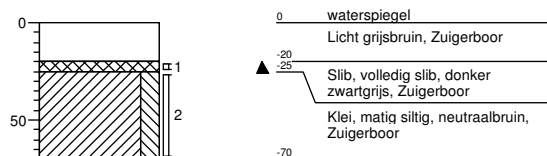

Boring: S05

Datum plaatsing: 09-08-2017

Boormeester: J. Brouwer

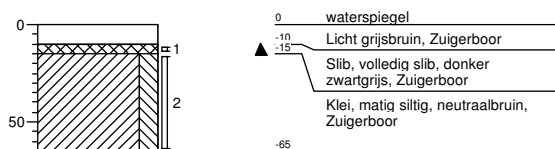

Boring: S06

Datum plaatsing: 09-08-2017

Boormeester: J. Brouwer

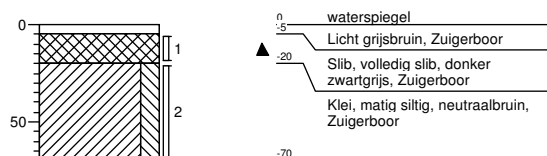

Projectnummer: 17-2189
Projectnaam: Oegstgeest
Opdrachtgever: gggh

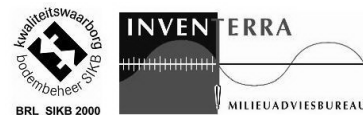

Boring: S07

Datum plaatsing: 09-08-2017

Boormeester: J. Brouwer

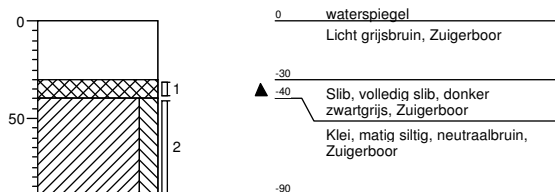

Boring: S08

Datum plaatsing: 09-08-2017

Boormeester: J. Brouwer

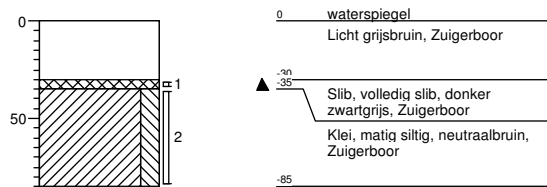

Boring: S09

Datum plaatsing: 09-08-2017

Boormeester: J. Brouwer

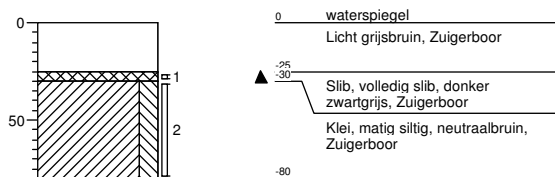

Boring: S10

Datum plaatsing: 09-08-2017

Boormeester: J. Brouwer

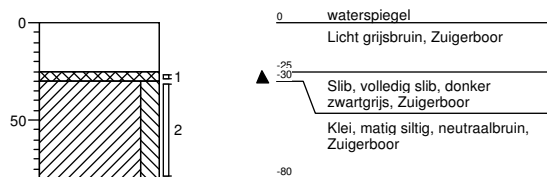

Bijlage 3 Analysecertificaten

Inventerra Milieuadviesbureau
T.a.v. A. van Houwelingen
Nijverheidsweg 34
3341 LJ HENDRIK-IDO-AMBACT

Analyscertificaat

Datum: 07-Sep-2017

Hierbij ontvangt u de resultaten van het navolgende laboratoriumonderzoek.

Certificaatnummer/Versie	2017113145/1
Uw project/verslagnummer	17-2189
Uw projectnaam	Oegstgeest
Uw ordernummer	
Monster(s) ontvangen	30-Aug-2017

Dit certificaat mag uitsluitend in zijn geheel worden gereproduceerd.
De analyse resultaten hebben alleen betrekking op het beproefde object.

De grondmonsters worden tot 4 weken na datum ontvangst bewaard en watermonsters tot 2 weken na datum ontvangst. Zonder tegenbericht worden de monsters nadien afgevoerd.
Indien de monsters langer bewaard dienen te blijven verzoeken wij U dit exemplaar uiterlijk 1 werkdag voor afloop van de standaardbewaarperiode ondertekend aan ons te retourneren. Voor de kosten van het langer bewaren van monsters verwijzen wij naar de prijslijst.

Bewaren tot:

Datum:

Naam:

Handtekening:

Wij vertrouwen erop uw opdracht hiermee naar verwachting te hebben uitgevoerd, mocht U naar aanleiding van dit analyscertificaat nog vragen hebben verzoeken wij U contact op te nemen met de afdeling Verkoop en Advies.

Met vriendelijke groet,

Eurofins Analytico B.V.



Ing. A. Veldhuizen
Technical Manager

Eurofins Analytico B.V.

Gildeweg 42-46
3771 NB Barneveld
P.O. Box 459
3770 AL Barneveld NL

Tel. +31 (0)34 242 63 00
Fax +31 (0)34 242 63 99
E-mail info-env@eurofins.nl
Site www.eurofins.nl

BNP Paribas S.A. 227 9245 25
IBAN: NL71BNPA0227924525
BIC: BNPANL2A
KvK/CoC No. 09088623
BTW/VAT No. NL 8043.14.883.B01

Eurofins Analytico B.V. is ISO 14001: 2004 gecertificeerd door TÜV en erkend door het Vlaamse Gewest (OVAM en Dep. Omgeving), het Brusselse Gewest (BIM), het Waalse Gewest (DGRNE-OWD) en door de overheid van Luxemburg (MEV).

Analysecertificaat

Uw project/verslagnummer	17-2189	Certificaatnummer/Versie	2017113145/1
Uw projectnaam	Oegstgeest	Startdatum	31-Aug-2017
Uw ordernummer		Rapportagedatum	07-Sep-2017/09:45
Monsternemer	A.C. Vermaat	Bijlage	A, B, C
Monstermatrix	Grond (AS3000)	Pagina	1/3

Analyse	Eenheid	1	2	3	4	5
Voorbehandeling						
Cryogeen malen AS3000		Uitgevoerd	Uitgevoerd	Uitgevoerd	Uitgevoerd	Uitgevoerd
Bodemkundige analyses						
S Droge stof	% (m/m)	79.8	87.2	81.5	85.0	83.5
S Organische stof	% (m/m) ds	1.4	2.3	2.2	3.5	1.2
Gloeirest	% (m/m) ds	97.4	97.3	97.2	96.1	98.5
S Korrelgrootte < 2 µm (Lutum)	% (m/m) ds	16.4	6.6	7.9	5.5	4.2
Metalen						
S Barium (Ba)	mg/kg ds	33	24	27	26	<20
S Cadmium (Cd)	mg/kg ds	<0.20	<0.20	<0.20	<0.20	<0.20
S Kobalt (Co)	mg/kg ds	5.3	4.0	4.7	4.3	3.6
S Koper (Cu)	mg/kg ds	8.2	8.7	8.5	9.4	6.2
S Kwik (Hg)	mg/kg ds	<0.050	0.19	0.070	0.089	0.067
S Molybdeen (Mo)	mg/kg ds	<1.5	<1.5	<1.5	<1.5	<1.5
S Nikkel (Ni)	mg/kg ds	16	10	11	10	8.8
S Lood (Pb)	mg/kg ds	22	22	22	23	17
S Zink (Zn)	mg/kg ds	46	51	50	49	39
Minerale olie						
Minerale olie (C10-C12)	mg/kg ds	<3.0	<3.0	<3.0	<3.0	<3.0
Minerale olie (C12-C16)	mg/kg ds	<5.0	<5.0	<5.0	<5.0	<5.0
Minerale olie (C16-C21)	mg/kg ds	<5.0	<5.0	<5.0	<5.0	<5.0
Minerale olie (C21-C30)	mg/kg ds	<11	<11	<11	11	<11
Minerale olie (C30-C35)	mg/kg ds	5.9	5.8	10	13	<5.0
Minerale olie (C35-C40)	mg/kg ds	<6.0	<6.0	<6.0	<6.0	<6.0
S Minerale olie totaal (C10-C40)	mg/kg ds	<35	<35	<35	<35	<35
Organo chloorbestrijdingsmiddelen, OCB						
S alfa-HCH	mg/kg ds	<0.0010	<0.0010	<0.0010		
S beta-HCH	mg/kg ds	<0.0010	<0.0010	<0.0010		
S gamma-HCH	mg/kg ds	<0.0010	<0.0010	<0.0010		
S delta-HCH	mg/kg ds	<0.0010	<0.0010	<0.0010		

Nr.	Monsterschrijving	Datum monstername	Monster nr.
1	MM1 (0-350)	30-Aug-2017	9691561
2	MM2 (0-50)	30-Aug-2017	9691562
3	MM3 (200-300)	30-Aug-2017	9691563
4	MM4 (50-90)	30-Aug-2017	9691564
5	MM5 (50-200)	30-Aug-2017	9691565



Q: door RvA geaccrediteerde verrichting
 R: AP04 erkende verrichting
 S: AS SIKB erkende verrichting
 V: VLAREL erkende verrichting
 M: MCERTS erkend

Dit certificaat mag uitsluitend in zijn geheel worden gereproduceerd.
 Eurofins Analytico B.V. is ISO 14001: 2004 gecertificeerd door TÜV en erkend door het Vlaamse Gewest (OVAM en Dep. Omgeving), het Brusselse Gewest (BIM), het Waalse Gewest (DGRNE-OWD) en door de overheid van Luxemburg (MEV).



Eurofins Analytico B.V.

Gildeweg 42-46
 3771 NB Barneveld
 P.O. Box 459
 3770 AL Barneveld NL
 Tel. +31 (0)34 242 63 00
 Fax +31 (0)34 242 63 99
 E-mail info-env@eurofins.nl
 Site www.eurofins.nl

BNP Paribas S.A. 227 9245 25
 IBAN: NL71BNPA0227924525
 BIC: BNPANL2A
 KvK/CoC No. 09088623
 BTW/VAT No. NL 8043.14.883.B01

Analysecertificaat

Uw project/verslagnummer	17-2189	Certificaatnummer/Versie	2017113145/1
Uw projectnaam	Oegstgeest	Startdatum	31-Aug-2017
Uw ordernummer		Rapportagedatum	07-Sep-2017/09:45
Monsternemer	A.C. Vermaat	Bijlage	A, B, C
Monstermatrix	Grond (AS3000)	Pagina	2/3

Analyse	Eenheid	1	2	3	4	5
S Hexachloorbenzeen	mg/kg ds	0.0013	0.0037	0.0026		
S Heptachloor	mg/kg ds	<0.0010	<0.0010	<0.0010		
S Heptachloorepoxide(cis- of A)	mg/kg ds	<0.0010	<0.0010	<0.0010		
S Heptachloorepoxide(trans- of B)	mg/kg ds	<0.0010	<0.0010	<0.0010		
S Hexachloorbutadieen	mg/kg ds	<0.0010	<0.0010	<0.0010		
S Aldrin	mg/kg ds	<0.0010	<0.0010	<0.0010		
S Dieldrin	mg/kg ds	0.010	0.0053	0.010		
S Endrin	mg/kg ds	<0.0010	<0.0010	<0.0010		
S Isodrin	mg/kg ds	<0.0010	<0.0010	<0.0010		
S Telodrin	mg/kg ds	<0.0010	<0.0010	<0.0010		
S alfa-Endosulfan	mg/kg ds	<0.0010	<0.0010	<0.0010		
Q beta-Endosulfan	mg/kg ds	<0.0010	<0.0010	<0.0010		
S Endosulfansulfaat	mg/kg ds	<0.0020	<0.0020	<0.0020		
S alfa-Chloordaan	mg/kg ds	<0.0010	0.0018	<0.0010		
S gamma-Chloordaan	mg/kg ds	<0.0010	<0.0010	<0.0010		
S o,p'-DDT	mg/kg ds	<0.0010	<0.0010	<0.0010		
S p,p'-DDT	mg/kg ds	0.0016	0.0026	0.0013		
S o,p'-DDE	mg/kg ds	<0.0010	<0.0010	<0.0010		
S p,p'-DDE	mg/kg ds	0.0075	0.0055	0.0073		
S o,p'-DDD	mg/kg ds	<0.0010	<0.0010	<0.0010		
S p,p'-DDD	mg/kg ds	0.0017	0.0013	0.0018		
S HCH (som) (factor 0,7)	mg/kg ds	0.0021 ¹⁾	0.0021 ¹⁾	0.0021 ¹⁾		
S Drins (som) (factor 0,7)	mg/kg ds	0.011	0.0067	0.012		
S Heptachloorepoxide (som) (factor 0,7)	mg/kg ds	0.0014 ¹⁾	0.0014 ¹⁾	0.0014 ¹⁾		
S DDD (som) (factor 0,7)	mg/kg ds	0.0024	0.0020	0.0025		
S DDE (som) (factor 0,7)	mg/kg ds	0.0082	0.0062	0.0080		
S DDT (som) (factor 0,7)	mg/kg ds	0.0023	0.0033	0.0020		
S DDX (som) (factor 0,7)	mg/kg ds	0.013	0.011	0.012		
S Chloordaan (som) (factor 0,7)	mg/kg ds	0.0014 ¹⁾	0.0025	0.0014 ¹⁾		
S OCB (som) LB (factor 0,7)	mg/kg ds	0.033	0.031	0.035		
S OCB (som) WB (factor 0,7)	mg/kg ds	0.034	0.029	0.034		

Nr.	Monsterschrijving	Datum monstername	Monster nr.
1	MM1 (0-350)	30-Aug-2017	9691561
2	MM2 (0-50)	30-Aug-2017	9691562
3	MM3 (200-300)	30-Aug-2017	9691563
4	MM4 (50-90)	30-Aug-2017	9691564
5	MM5 (50-200)	30-Aug-2017	9691565



Q: door RvA geaccrediteerde verrichting
 R: AP04 erkende verrichting
 S: AS SIKB erkende verrichting
 V: VLAREL erkende verrichting
 M: MCERTS erkend

Dit certificaat mag uitsluitend in zijn geheel worden gereproduceerd.
 Eurofins Analytico B.V. is ISO 14001: 2004 gecertificeerd door TÜV en erkend door het Vlaamse Gewest (OVAM en Dep. Omgeving), het Brusselse Gewest (BIM), het Waalse Gewest (DGRNE-OWD) en door de overheid van Luxemburg (MEV).



Eurofins Analytico B.V.

Gildeweg 42-46 Tel. +31 (0)34 242 63 00
 3771 NB Barneveld Fax +31 (0)34 242 63 99
 P.O. Box 459 E-mail info-env@eurofins.nl
 3770 AL Barneveld NL Site www.eurofins.nl

BNP Paribas S.A. 227 9245 25
 IBAN: NL71BNPA0227924525
 BIC: BNPANL2A
 KvK/CoC No. 09088623
 BTW/VAT No. NL 8043.14.883.B01

Analysecertificaat

Uw project/verslagnummer	17-2189	Certificaatnummer/Versie	2017113145/1
Uw projectnaam	Oegstgeest	Startdatum	31-Aug-2017
Uw ordernummer		Rapportagedatum	07-Sep-2017/09:45
Monsternemer	A.C. Vermaat	Bijlage	A, B, C
Monstermatrix	Grond (AS3000)	Pagina	3/3

Analyse	Eenheid	1	2	3	4	5
Polychloorbifenylen, PCB						
S PCB 28	mg/kg ds	<0.0010	<0.0010	<0.0010	<0.0010	<0.0010
S PCB 52	mg/kg ds	<0.0010	<0.0010	<0.0010	<0.0010	<0.0010
S PCB 101	mg/kg ds	<0.0010	<0.0010	0.0010	<0.0010	<0.0010
S PCB 118	mg/kg ds	<0.0010	<0.0010	<0.0010	<0.0010	<0.0010
S PCB 138	mg/kg ds	<0.0010	<0.0010	<0.0010	<0.0010	<0.0010
S PCB 153	mg/kg ds	<0.0010	<0.0010	<0.0010	<0.0010	<0.0010
S PCB 180	mg/kg ds	<0.0010	<0.0010	<0.0010	<0.0010	<0.0010
S PCB (som 7) (factor 0,7)	mg/kg ds	0.0049 ¹⁾	0.0049 ¹⁾	0.0052	0.0049 ¹⁾	0.0049 ¹⁾
Polycyclische Aromatische Koolwaterstoffen, PAK						
S Naftaleen	mg/kg ds	<0.050	<0.050	<0.050	<0.050	<0.050
S Fenanthreen	mg/kg ds	0.056	0.13	0.051	0.061	<0.050
S Anthraceen	mg/kg ds	<0.050	<0.050	<0.050	<0.050	<0.050
S Fluorantheen	mg/kg ds	0.091	0.20	0.089	0.091	<0.050
S Benzo(a)anthraceen	mg/kg ds	0.058	0.11	0.052	0.054	<0.050
S Chryseen	mg/kg ds	0.066	0.13	0.060	0.067	<0.050
S Benzo(k)fluorantheen	mg/kg ds	<0.050	0.055	<0.050	<0.050	<0.050
S Benzo(a)pyreen	mg/kg ds	0.051	0.10	<0.050	<0.050	<0.050
S Benzo(ghi)peryleen	mg/kg ds	<0.050	0.065	<0.050	<0.050	<0.050
S Indeno(123-cd)pyreen	mg/kg ds	<0.050	<0.050	<0.050	<0.050	<0.050
S PAK VROM (10) (factor 0,7)	mg/kg ds	0.50	0.91	0.46	0.48	0.35 ¹⁾

Nr.	Monsteromschrijving	Datum monstername	Monster nr.
1	MM1 (0-350)	30-Aug-2017	9691561
2	MM2 (0-50)	30-Aug-2017	9691562
3	MM3 (200-300)	30-Aug-2017	9691563
4	MM4 (50-90)	30-Aug-2017	9691564
5	MM5 (50-200)	30-Aug-2017	9691565

Eurofins Analytico B.V.

Gildeweg 42-46
3771 NB Barneveld
P.O. Box 459
3770 AL Barneveld NL

Tel. +31 (0)34 242 63 00
Fax +31 (0)34 242 63 99
E-mail info-env@eurofins.nl
Site www.eurofins.nl

BNP Paribas S.A. 227 9245 25
IBAN: NL71BNPA0227924525
BIC: BNPANL2A
KvK/CoC No. 09088623
BTW/VAT No. NL 8043.14.883.B01



Q: door RvA geaccrediteerde verrichting
R: AP04 erkende verrichting
S: AS SIKB erkende verrichting
V: VLAREL erkende verrichting
M: MCERTS erkend

Dit certificaat mag uitsluitend in zijn geheel worden gereproduceerd.
Eurofins Analytico B.V. is ISO 14001: 2004 gecertificeerd door TÜV en erkend door het Vlaamse Gewest (OVAM en Dep. Omgeving), het Brusselse Gewest (BIM), het Waalse Gewest (DGRNE-OWD) en door de overheid van Luxemburg (MEV).





Bijlage (A) met deelmonsterinformatie behorende bij analysecertificaat 2017113145/1

Monster nr.	Boornr	Omschrijving	Van	Tot	Barcode	Monsteromschrijving
9691561	02	1	0	50	0534318352	MM1 (0-350)
9691561	08	1	300	350	0534318196	
9691561	09	1	250	300	0534318193	
9691561	10	1	300	350	0534318243	
9691561	12	1	250	300	0534318048	
9691561	14	1	250	300	0534318242	
9691562	03	1	0	50	0534318074	MM2 (0-50)
9691562	04	1	0	50	0534318075	
9691562	06	1	0	50	0534318063	
9691563	16	1	200	250	0534318195	MM3 (200-300)
9691563	17	1	200	250	0534318049	
9691563	18	1	250	300	0534318050	
9691563	19	1	200	250	0534318244	
9691563	20	1	200	250	0534318047	
9691563	21	1	200	250	0534318051	
9691564	01	2	50	90	0534318183	MM4 (50-90)
9691564	05	2	50	70	0534318071	
9691565	03	2	50	100	0534318073	MM5 (50-200)
9691565	04	2	50	100	0534318188	
9691565	03	3	100	150	0534318069	
9691565	02	5	150	200	0534318351	



Eurofins Analytico B.V.

Gildeweg 42-46
 3771 NB Barneveld
 P.O. Box 459
 3770 AL Barneveld NL
 Tel. +31 (0)34 242 63 00
 Fax +31 (0)34 242 63 99
 E-mail info-env@eurofins.nl
 Site www.eurofins.nl

BNP Paribas S.A. 227 9245 25
 IBAN: NL71BNPA0227924525
 BIC: BNPANL2A
 KvK/CoC No. 09088623
 BTW/VAT No. NL 8043.14.883.B01

Eurofins Analytico B.V. is ISO 14001: 2004 gecertificeerd door TÜV en erkend door het Vlaamse Gewest (OVAM en Dep. Omgeving), het Brusselse Gewest (BIM), het Waalse Gewest (DGRNE-OWD) en door de overheid van Luxemburg (MEV).

**Bijlage (B) met opmerkingen behorende bij analysecertificaat 2017113145/1**

Pagina 1/1

Opmerking 1)De toetswaarde van de som is gelijk aan de sommatie van $0,7 \cdot RG$ **Eurofins Analytico B.V.**

Gildeweg 42-46 Tel. +31 (0)34 242 63 00
3771 NB Barneveld Fax +31 (0)34 242 63 99
P.O. Box 459 E-mail info-env@eurofins.nl
3770 AL Barneveld NL Site www.eurofins.nl

BNP Paribas S.A. 227 9245 25
IBAN: NL71BNPA0227924525
BIC: BNPNL2A
KvK/CoC No. 09088623
BTW/VAT No. NL 8043.14.883.B01

Eurofins Analytico B.V. is ISO 14001: 2004 gecertificeerd door TÜV en erkend door het Vlaamse Gewest (OVAM en Dep. Omgeving), het Brusselse Gewest (BIM), het Waalse Gewest (DGRNE-OWD) en door de overheid van Luxemburg (MEV).



Bijlage (C) met methodeverwijzingen behorende bij analysecertificaat 2017113145/1

Pagina 1/1

Analyse	Methode	Techniek	Methode referentie
Cryogeen malen AS3000	W0106	Voorbehandeling	Cf. AS3000
Droge Stof	W0104	Gravimetrie	Cf. pb 3010-2 en gw. NEN-EN 15934
Organische stof (gloeiverlies)	W0109	Gravimetrie	Cf. pb 3010-3 en cf. NEN 5754
Korrelgrootte < 2 µm (lutum)	W0171	Sedimentatie	Cf. pb 3010-4 en cf. NEN 5753
Barium (Ba)	W0423	ICP-MS	Cf. pb 3010-5 en cf. NEN-EN-ISO 17294-2
Cadmium (Cd)	W0423	ICP-MS	Cf. pb 3010-5 en cf. NEN-EN-ISO 17294-2
Kobalt (Co)	W0423	ICP-MS	Cf. pb 3010-5 en cf. NEN-EN-ISO 17294-2
Koper (Cu)	W0423	ICP-MS	Cf. pb 3010-5 en cf. NEN-EN-ISO 17294-2
Kwik (Hg)	W0423	ICP-MS	Cf. pb 3010-5 en cf. NEN-EN-ISO 17294-2
Molybdeen (Mo)	W0423	ICP-MS	Cf. pb 3010-5 en cf. NEN-EN-ISO 17294-2
Nikkel (Ni)	W0423	ICP-MS	Cf. pb 3010-5 en cf. NEN-EN-ISO 17294-2
Lood (Pb)	W0423	ICP-MS	Cf. pb 3010-5 en cf. NEN-EN-ISO 17294-2
Zink (Zn)	W0423	ICP-MS	Cf. pb 3010-5 en cf. NEN-EN-ISO 17294-2
Minerale olie (C10-C40)	W0202	GC-FID	Cf. pb 3010-7 en gw. NEN-EN-ISO 16703
OCB (25)	W0262	GC-MS	Cf. pb 3020-1/2/3
OCB som AP04/AS3X	W0262	GC-MS	Cf. pb 3020-1/2/3
PCB (7)	W0271	GC-MS	Cf. pb 3010-8 en gw. NEN 6980
PAK (10) (VROM)	W0271	GC-MS	Cf. pb. 3010-6 en gw. NEN-ISO 18287
PAK som AS3000/AP04	W0271	GC-MS	Cf. pb. 3010-6 en gw. NEN-ISO 18287

Nadere informatie over de toegepaste onderzoeksmethoden alsmede een classificatie van de meetonzekerheid staan vermeld in ons overzicht "Specificaties analysemethoden", versie juni 2016.





Inventerra Milieuadviesbureau
T.a.v. A. van Houwelingen
Nijverheidsweg 34
3341 LJ HENDRIK-IDO-AMBAECHT

Analyscertificaat

Datum: 12-Sep-2017

Hierbij ontvangt u de resultaten van het navolgende laboratoriumonderzoek.

Certificaatnummer/Versie	2017115268/1
Uw project/verslagnummer	17-2189
Uw projectnaam	Oegstgeest
Uw ordernummer	
Monster(s) ontvangen	06-Sep-2017

Dit certificaat mag uitsluitend in zijn geheel worden gereproduceerd.
De analyse resultaten hebben alleen betrekking op het beproefde object.

De grondmonsters worden tot 4 weken na datum ontvangst bewaard en watermonsters tot 2 weken na datum ontvangst. Zonder tegenbericht worden de monsters nadien afgevoerd.
Indien de monsters langer bewaard dienen te blijven verzoeken wij U dit exemplaar uiterlijk 1 werkdag voor afloop van de standaardbewaarperiode ondertekend aan ons te retourneren. Voor de kosten van het langer bewaren van monsters verwijzen wij naar de prijslijst.

Bewaren tot:

Datum:

Naam:

Handtekening:

Wij vertrouwen erop uw opdracht hiermee naar verwachting te hebben uitgevoerd, mocht U naar aanleiding van dit analyscertificaat nog vragen hebben verzoeken wij U contact op te nemen met de afdeling Verkoop en Advies.

Met vriendelijke groet,

Eurofins Analytico B.V.



Ing. A. Veldhuizen
Technical Manager

Eurofins Analytico B.V.

Gildeweg 42-46
3771 NB Barneveld
P.O. Box 459
3770 AL Barneveld NL

Tel. +31 (0)34 242 63 00
Fax +31 (0)34 242 63 99
E-mail info-env@eurofins.nl
Site www.eurofins.nl

BNP Paribas S.A. 227 9245 25
IBAN: NL71BNPA0227924525
BIC: BNPANL2A
KvK/CoC No. 09088623
BTW/VAT No. NL 8043.14.883.B01

Eurofins Analytico B.V. is ISO 14001: 2004 gecertificeerd door TÜV en erkend door het Vlaamse Gewest (OVAM en Dep. Omgeving), het Brusselse Gewest (BIM), het Waalse Gewest (DGRNE-OWD) en door de overheid van Luxemburg (MEV).

Analysecertificaat

Uw project/verslagnummer	17-2189	Certificaatnummer/Versie	2017115268/1
Uw projectnaam	Oegstgeest	Startdatum	06-Sep-2017
Uw ordernummer		Rapportagedatum	12-Sep-2017/11:48
Monsternemer	P. van Achterberg	Bijlage	A, B, C
Monstermatrix	Water (AS3000)	Pagina	1/2

Analyse	Eenheid	1	2
Metalen			
S Barium (Ba)	µg/L	190	280
S Cadmium (Cd)	µg/L	<0.20	<0.20
S Kobalt (Co)	µg/L	<2.0	7.9
S Koper (Cu)	µg/L	<2.0	<2.0
S Kwik (Hg)	µg/L	<0.050	<0.050
S Molybdeen (Mo)	µg/L	<2.0	5.5
S Nikkel (Ni)	µg/L	<3.0	16
S Lood (Pb)	µg/L	<2.0	<2.0
S Zink (Zn)	µg/L	38	63
Vluchtige Aromatische Koolwaterstoffen			
S Benzeen	µg/L	<0.20	<0.20
S Toluene	µg/L	0.33	1.6
S Ethylbenzeen	µg/L	<0.20	<0.20
S o-Xyleen	µg/L	<0.10	<0.10
S m, p-Xyleen	µg/L	<0.20	<0.20
S Xylenen (som) factor 0,7	µg/L	0.21 ¹⁾	0.21 ¹⁾
BTEX (som)	µg/L	<0.90	1.6
S Naftaleen	µg/L	<0.020	0.034
S Styreen	µg/L	<0.20	<0.20
Vluchtige organische halogeenkoolwaterstoffen			
S Dichloormethaan	µg/L	<0.20	<0.20
S Trichloormethaan	µg/L	<0.20	<0.20
S Tetrachloormethaan	µg/L	<0.10	<0.10
S Trichlooretheen	µg/L	<0.20	<0.20
S Tetrachlooretheen	µg/L	<0.10	<0.10
S 1,1-Dichloorethaan	µg/L	<0.20	<0.20
S 1,2-Dichloorethaan	µg/L	<0.20	<0.20
S 1,1,1-Trichloorethaan	µg/L	<0.10	<0.10
S 1,1,2-Trichloorethaan	µg/L	<0.10	<0.10
S cis 1,2-Dichlooretheen	µg/L	<0.10	<0.10

Nr.	Monsteromschrijving	Datum monstername	Monster nr.
1	01-01-1 (250-350)	06-Sep-2017	9698411
2	02-01-1 (250-350)	06-Sep-2017	9698412

Eurofins Analytico B.V.

Gildeweg 42-46
3771 NB Barneveld
P.O. Box 459
3770 AL Barneveld NL

Tel. +31 (0)34 242 63 00
Fax +31 (0)34 242 63 99
E-mail info-env@eurofins.nl
Site www.eurofins.nl

BNP Paribas S.A. 227 9245 25
IBAN: NL71BNPA0227924525
BIC: BNPANL2A
KvK/CoC No. 09088623
BTW/VAT No. NL 8043.14.883.B01



Q: door RvA geaccrediteerde verrichting
R: AP04 erkende verrichting
S: AS SIKB erkende verrichting
V: VLAREL erkende verrichting
M: MCERTS erkend

Dit certificaat mag uitsluitend in zijn geheel worden gereproduceerd.
Eurofins Analytico B.V. is ISO 14001: 2004 gecertificeerd door TÜV en erkend door het Vlaamse Gewest (OVAM en Dep. Omgeving), het Brusselse Gewest (BIM), het Waalse Gewest (DGRNE-OWD) en door de overheid van Luxemburg (MEV).



Analysecertificaat

Uw project/verslagnummer	17-2189	Certificaatnummer/Versie	2017115268/1
Uw projectnaam	Oegstgeest	Startdatum	06-Sep-2017
Uw ordernummer		Rapportagedatum	12-Sep-2017/11:48
Monsternemer	P. van Achterberg	Bijlage	A, B, C
Monstermatrix	Water (AS3000)	Pagina	2/2

Analyse	Eenheid	1	2
S trans 1,2-Dichlooretheen	µg/L	<0.10	<0.10
CKW (som)	µg/L	<1.6	<1.6
S Tribroommethaan	µg/L	<0.20	<0.20
S Vinylchloride	µg/L	<0.10	<0.10
S 1,1-Dichlooretheen	µg/L	<0.10	<0.10
S 1,2-Dichloorethenen (Som) factor 0,7	µg/L	0.14 ¹⁾	0.14 ¹⁾
S 1,1-Dichloorpropaan	µg/L	<0.20	<0.20
S 1,2-Dichloorpropaan	µg/L	<0.20	<0.20
S 1,3-Dichloorpropaan	µg/L	<0.20	<0.20
S Dichloorpropanen som factor 0.7	µg/L	0.42	0.42
Minerale olie			
Minerale olie (C10-C12)	µg/L	<10	<10
Minerale olie (C12-C16)	µg/L	<10	<10
Minerale olie (C16-C21)	µg/L	<10	<10
Minerale olie (C21-C30)	µg/L	<15	<15
Minerale olie (C30-C35)	µg/L	<10	<10
Minerale olie (C35-C40)	µg/L	<10	<10
S Minerale olie totaal (C10-C40)	µg/L	<50	<50

Nr.	Monsterschrijving	Datum monstername	Monster nr.
1	01-01-1 (250-350)	06-Sep-2017	9698411
2	02-01-1 (250-350)	06-Sep-2017	9698412

Eurofins Analytico B.V.

Gildeweg 42-46
3771 NB Barneveld
P.O. Box 459
3770 AL Barneveld NL

Tel. +31 (0)34 242 63 00
Fax +31 (0)34 242 63 99
E-mail info-env@eurofins.nl
Site www.eurofins.nl

BNP Paribas S.A. 227 9245 25
IBAN: NL71BNPA0227924525
BIC: BNPANL2A
KvK/CoC No. 09088623
BTW/VAT No. NL 8043.14.883.B01



Q: door RvA geaccrediteerde verrichting
R: AP04 erkende verrichting
S: AS SIKB erkende verrichting
V: VLAREL erkende verrichting
M: MCERTS erkend

Dit certificaat mag uitsluitend in zijn geheel worden gereproduceerd.
Eurofins Analytico B.V. is ISO 14001: 2004 gecertificeerd door TÜV en erkend door het Vlaamse Gewest (OVAM en Dep. Omgeving), het Brusselse Gewest (BIM), het Waalse Gewest (DGRNE-OWD) en door de overheid van Luxemburg (MEV).

Akkoord
Pr.coörd.





Bijlage (A) met deelmonsterinformatie behorende bij analysecertificaat 2017115268/1

Monster nr.	Boornr	Omschrijving	Van	Tot	Barcode	Monsteromschrijving
9698411	01	1	250	350	0695053429	01-01-1 (250-350)
9698411	01	2	250	350	0800613622	
9698412	02	1	250	350	0695053444	02-01-1 (250-350)
9698412	02	2	250	350	0800613609	



Eurofins Analytico B.V.

Gildeweg 42-46
 3771 NB Barneveld
 P.O. Box 459
 3770 AL Barneveld NL
 Tel. +31 (0)34 242 63 00
 Fax +31 (0)34 242 63 99
 E-mail info-env@eurofins.nl
 Site www.eurofins.nl

BNP Paribas S.A. 227 9245 25
 IBAN: NL71BNPA0227924525
 BIC: BNPANL2A
 KvK/CoC No. 09088623
 BTW/VAT No. NL 8043.14.883.B01

Eurofins Analytico B.V. is ISO 14001: 2004 gecertificeerd door TÜV en erkend door het Vlaamse Gewest (OVAM en Dep. Omgeving), het Brusselse Gewest (BIM), het Waalse Gewest (DGRNE-OWD) en door de overheid van Luxemburg (MEV).

**Bijlage (B) met opmerkingen behorende bij analysecertificaat 2017115268/1**

Pagina 1/1

Opmerking 1)De toetswaarde van de som is gelijk aan de sommatie van $0,7 \cdot RG$ **Eurofins Analytico B.V.**

Gildeweg 42-46 Tel. +31 (0)34 242 63 00
3771 NB Barneveld Fax +31 (0)34 242 63 99
P.O. Box 459 E-mail info-env@eurofins.nl
3770 AL Barneveld NL Site www.eurofins.nl

BNP Paribas S.A. 227 9245 25
IBAN: NL71BNPA0227924525
BIC: BNPNL2A
KvK/CoC No. 09088623
BTW/VAT No. NL 8043.14.883.B01

Eurofins Analytico B.V. is ISO 14001: 2004 gecertificeerd door TÜV en erkend door het Vlaamse Gewest (OVAM en Dep. Omgeving), het Brusselse Gewest (BIM), het Waalse Gewest (DGRNE-OWD) en door de overheid van Luxemburg (MEV).



Bijlage (C) met methodeverwijzingen behorende bij analysecertificaat 2017115268/1

Pagina 1/1

Analyse	Methode	Techniek	Methode referentie
Barium (Ba)	W0421	ICP-MS	Cf. pb 3110-3 en cf. NEN-EN-ISO 17294-2
Cadmium (Cd)	W0421	ICP-MS	Cf. pb 3110-3 en cf. NEN-EN-ISO 17294-2
Kobalt (Co)	W0421	ICP-MS	Cf. pb 3110-3 en cf. NEN-EN-ISO 17294-2
Koper (Cu)	W0421	ICP-MS	Cf. pb 3110-3 en cf. NEN-EN-ISO 17294-2
Kwik (Hg)	W0421	ICP-MS	Cf. pb 3110-3 en cf. NEN-EN-ISO 17294-2
Molybdeen (Mo)	W0421	ICP-MS	Cf. pb 3110-3 en cf. NEN-EN-ISO 17294-2
Nikkel (Ni)	W0421	ICP-MS	Cf. pb 3110-3 en cf. NEN-EN-ISO 17294-2
Lood (Pb)	W0421	ICP-MS	Cf. pb 3110-3 en cf. NEN-EN-ISO 17294-2
Zink (Zn)	W0421	ICP-MS	Cf. pb 3110-3 en cf. NEN-EN-ISO 17294-2
Xylenen som AS3000	W0254	HS-GC-MS	Cf. pb 3130-1
Aromaten (BTEXN)	W0254	HS-GC-MS	Cf. pb 3130-1
Styreen	W0254	HS-GC-MS	Cf. pb 3130-1
VOC (11)	W0254	HS-GC-MS	Cf. pb 3130-1
Tribroommethaan (Bromoform)	W0254	HS-GC-MS	Cf. pb 3130-1
Vinylchloride	W0254	HS-GC-MS	Cf. pb 3130-1
1,1-Dichlooretheen	W0254	HS-GC-MS	Cf. pb 3130-1
DiChEtheen som AS3000	W0254	HS-GC-MS	Cf. pb 3130-1
1,1-Dichloorpropan	W0254	HS-GC-MS	Cf. pb 3130-1
1,2-Dichloorpropan	W0254	HS-GC-MS	Cf. pb 3130-1
1,3-Dichloorpropan	W0254	HS-GC-MS	Cf. pb 3130-1
DiChlprop. som AS3000	W0254	HS-GC-MS	Cf. pb 3130-1
Minerale olie (C10-C40)	W0215	GC-FID	Cf. pb 3110-5

Nadere informatie over de toegepaste onderzoeksmethoden alsmede een classificatie van de meetonzekerheid staan vermeld in ons overzicht "Specificaties analysemethoden", versie juni 2016.



Eurofins Analytico B.V.

Gildeweg 42-46
3771 NB Barneveld
P.O. Box 459
3770 AL Barneveld NL

Tel. +31 (0)34 242 63 00
Fax +31 (0)34 242 63 99
E-mail info-env@eurofins.nl
Site www.eurofins.nl

BNP Paribas S.A. 227 9245 25
IBAN: NL71BNP0227924525
BIC: BNPANL2A
KvK/CoC No. 09088623
BTW/VAT No. NL 8043.14.883.B01

Eurofins Analytico B.V. is ISO 14001: 2004 gecertificeerd door TÜV en erkend door het Vlaamse Gewest (OVAM en Dep. Omgeving), het Brusselse Gewest (BIM), het Waalse Gewest (DGRNE-OWD) en door de overheid van Luxemburg (MEV).

Inventerra Milieuadviesbureau
T.a.v. A. van Houwelingen
Nijverheidsweg 34
3341 LJ HENDRIK-IDO-AMBACHT

Analyscertificaat

Datum: 15-Aug-2017

Hierbij ontvangt u de resultaten van het navolgende laboratoriumonderzoek.

Certificaatnummer/Versie	2017104291/1
Uw project/verslagnummer	17-2189
Uw projectnaam	Oegstgeest
Uw ordernummer	
Monster(s) ontvangen	09-Aug-2017

Dit certificaat mag uitsluitend in zijn geheel worden gereproduceerd.
De analyse resultaten hebben alleen betrekking op het beproefde object.

De grondmonsters worden tot 4 weken na datum ontvangst bewaard en watermonsters tot 2 weken na datum ontvangst. Zonder tegenbericht worden de monsters nadien afgevoerd.
Indien de monsters langer bewaard dienen te blijven verzoeken wij U dit exemplaar uiterlijk 1 werkdag voor afloop van de standaardbewaarperiode ondertekend aan ons te retourneren. Voor de kosten van het langer bewaren van monsters verwijzen wij naar de prijslijst.

Bewaren tot:

Datum:

Naam:

Handtekening:

Wij vertrouwen erop uw opdracht hiermee naar verwachting te hebben uitgevoerd, mocht U naar aanleiding van dit analyscertificaat nog vragen hebben verzoeken wij U contact op te nemen met de afdeling Verkoop en Advies.

Met vriendelijke groet,

Eurofins Analytico B.V.



Ing. A. Veldhuizen
Technical Manager

Eurofins Analytico B.V.

Gildeweg 42-46
3771 NB Barneveld
P.O. Box 459
3770 AL Barneveld NL

Tel. +31 (0)34 242 63 00
Fax +31 (0)34 242 63 99
E-mail info-env@eurofins.nl
Site www.eurofins.nl

BNP Paribas S.A. 227 9245 25
IBAN: NL71BNPA0227924525
BIC: BNPANL2A
KvK/CoC No. 09088623
BTW/VAT No. NL 8043.14.883.B01

Eurofins Analytico B.V. is ISO 14001: 2004 gecertificeerd door TÜV en erkend door het Vlaamse Gewest (OVAM en Dep. Omgeving), het Brusselse Gewest (BIM), het Waalse Gewest (DGRNE-OWD) en door de overheid van Luxemburg (MEV).



Analysecertificaat

Uw project/verslagnummer 17-2189
 Uw projectnaam Oegstgeest
 Uw ordernummer

Certificaatnummer/Versie 2017104291/1
 Startdatum 10-Aug-2017
 Rapportagedatum 15-Aug-2017/07:55
 Bijlage A, B, C
 Pagina 1/2

Monsternemer
 Monstermatrix Waterbodem (AS3000)

Analyse	Eenheid	1
Bodemkundige analyses		
S Droge stof	% (m/m)	20.7
S Organische stof	% (m/m) ds	8.6
Q Gloeirest	% (m/m) ds	90.4
S Korrelgrootte < 2 µm	% (m/m) ds	14.0
Metalen		
S Barium (Ba)	mg/kg ds	66
S Cadmium (Cd)	mg/kg ds	0.23
S Kobalt (Co)	mg/kg ds	7.9
S Koper (Cu)	mg/kg ds	15
S Kwik (Hg)	mg/kg ds	0.083
S Molybdeen (Mo)	mg/kg ds	<1.5
S Nikkel (Ni)	mg/kg ds	24
S Lood (Pb)	mg/kg ds	27
S Zink (Zn)	mg/kg ds	81
Minerale olie		
Minerale olie (C10-C12)	mg/kg ds	<12
Minerale olie (C12-C16)	mg/kg ds	<20
Minerale olie (C16-C21)	mg/kg ds	<20
Minerale olie (C21-C30)	mg/kg ds	50
Minerale olie (C30-C35)	mg/kg ds	43
Minerale olie (C35-C40)	mg/kg ds	<24
S Minerale olie totaal (C10-C40)	mg/kg ds	<140
Polychloorbifenylen, PCB		
S PCB 28	mg/kg ds	<0.0010
S PCB 52	mg/kg ds	<0.0010
S PCB 101	mg/kg ds	<0.0010
S PCB 118	mg/kg ds	<0.0010
S PCB 138	mg/kg ds	<0.0010
S PCB 153	mg/kg ds	<0.0010

Nr. Monsteromschrijving
 1 Slibmengmonster (5-40)

Datum monstername 09-Aug-2017
Monster nr. 9664882

Eurofins Analytico B.V.

Gildeweg 42-46
 3771 NB Barneveld
 P.O. Box 459
 3770 AL Barneveld NL
 Tel. +31 (0)34 242 63 00
 Fax +31 (0)34 242 63 99
 E-mail info-env@eurofins.nl
 Site www.eurofins.nl

BNP Paribas S.A. 227 9245 25
 IBAN: NL71BNPA0227924525
 BIC: BNPANL2A
 KvK/CoC No. 09088623
 BTW/VAT No. NL 8043.14.883.B01



Q: door RvA geaccrediteerde verrichting
 A: AP04 erkende verrichting
 S: AS 3000 erkende verrichting
 V: VLAREL erkende verrichting
 M: MCERTS erkend

Dit certificaat mag uitsluitend in zijn geheel worden gereproduceerd.
 Eurofins Analytico B.V. is ISO 14001: 2004 gecertificeerd door TÜV en erkend door het Vlaamse Gewest (OVAM en Dep. Omgeving), het Brusselse Gewest (BIM), het Waalse Gewest (DGRNE-OWD) en door de overheid van Luxemburg (MEV).





Analysecertificaat

Uw project/verslagnummer 17-2189
 Uw projectnaam Oegstgeest
 Uw ordernummer

Monsternemer
 Monstermatrix Waterbodem (AS3000)

Certificaatnummer/Versie 2017104291/1
 Startdatum 10-Aug-2017
 Rapportagedatum 15-Aug-2017/07:55
 Bijlage A, B, C
 Pagina 2/2

Analyse	Eenheid	1
S PCB 180	mg/kg ds	<0.0010
S PCB (som 7) (factor 0,7)	mg/kg ds	0.0049 ¹⁾
Polycyclische Aromatische Koolwaterstoffen, PAK		
S Naftaleen	mg/kg ds	0.094
S Fenanthreen	mg/kg ds	<0.050
S Anthraceen	mg/kg ds	<0.050
S Fluorantheen	mg/kg ds	0.056
S Benzo(a)anthraceen	mg/kg ds	<0.050
S Chryseen	mg/kg ds	<0.050
S Benzo(k)fluorantheen	mg/kg ds	<0.050
S Benzo(a)pyreen	mg/kg ds	<0.050
S Benzo(ghi)peryleen	mg/kg ds	<0.050
S Indeno(123-cd)pyreen	mg/kg ds	<0.050
S PAK VROM (10) (factor 0,7)	mg/kg ds	0.43

Nr. **Monsteromschrijving**
 1 Slibmengmonster (5-40)

Datum monstername 09-Aug-2017
Monster nr. 9664882

Eurofins Analytico B.V.

Gildeweg 42-46
 3771 NB Barneveld
 P.O. Box 459
 3770 AL Barneveld NL
 Tel. +31 (0)34 242 63 00
 Fax +31 (0)34 242 63 99
 E-mail info-env@eurofins.nl
 Site www.eurofins.nl

BNP Paribas S.A. 227 9245 25
 IBAN: NL71BNPA0227924525
 BIC: BNPANL2A
 KvK/CoC No. 09088623
 BTW/VAT No. NL 8043.14.883.B01

Q: door RvA geaccrediteerde verrichting
 A: AP04 erkende verrichting
 S: AS 3000 erkende verrichting
 V: VLAREL erkende verrichting
 M: MCERTS erkend

Dit certificaat mag uitsluitend in zijn geheel worden gereproduceerd.
 Eurofins Analytico B.V. is ISO 14001: 2004 gecertificeerd door TÜV en erkend door het Vlaamse Gewest (OVAM en Dep. Omgeving), het Brusselse Gewest (BIM), het Waalse Gewest (DGRNE-OWD) en door de overheid van Luxemburg (MEV).

**Akkoord
 Pr.coörd.**





Bijlage (A) met deelmonsterinformatie behorende bij analysecertificaat 2017104291/1

Pagina 1/1

Monster nr.	Boornr	Omschrijving	Van	Tot	Barcode	Monsteromschrijving
9664882	S01	1	19	30	0534103935	Slibmengmonster (5-40)
9664882	S10	1	25	30	0534103917	
9664882	S02	1	20	40	0534103931	
9664882	S03	1	10	20	0534103936	
9664882	S04	1	20	25	0534103929	
9664882	S05	1	10	15	0354103934	
9664882	S06	1	5	20	0534103930	
9664882	S07	1	30	40	0534103933	
9664882	S08	1	30	35	0534124335	
9664882	S09	1	25	30	0354103912	



Eurofins Analytico B.V.

Gildeweg 42-46
 3771 NB Barneveld
 P.O. Box 459
 3770 AL Barneveld NL
 Tel. +31 (0)34 242 63 00
 Fax +31 (0)34 242 63 99
 E-mail info-env@eurofins.nl
 Site www.eurofins.nl

BNP Paribas S.A. 227 9245 25
 IBAN: NL71BNPA0227924525
 BIC: BNPANL2A
 KvK/CoC No. 09088623
 BTW/VAT No. NL 8043.14.883.B01

Eurofins Analytico B.V. is ISO 14001: 2004 gecertificeerd door TÜV en erkend door het Vlaamse Gewest (OVAM en Dep. Omgeving), het Brusselse Gewest (BIM), het Waalse Gewest (DGRNE-OWD) en door de overheid van Luxemburg (MEV).

**Bijlage (B) met opmerkingen behorende bij analysecertificaat 2017104291/1**

Pagina 1/1

Opmerking 1)De toetswaarde van de som is gelijk aan de sommatie van $0,7 \cdot RG$ **Eurofins Analytico B.V.**

Gildeweg 42-46 Tel. +31 (0)34 242 63 00
3771 NB Barneveld Fax +31 (0)34 242 63 99
P.O. Box 459 E-mail info-env@eurofins.nl
3770 AL Barneveld NL Site www.eurofins.nl

BNP Paribas S.A. 227 9245 25
IBAN: NL71BNPA0227924525
BIC: BNPANL2A
KvK/CoC No. 09088623
BTW/VAT No. NL 8043.14.883.B01

Eurofins Analytico B.V. is ISO 14001: 2004 gecertificeerd door TÜV en erkend door het Vlaamse Gewest (OVAM en Dep. Omgeving), het Brusselse Gewest (BIM), het Waalse Gewest (DGRNE-OWD) en door de overheid van Luxemburg (MEV).



Bijlage (C) met methodeverwijzingen behorende bij analysecertificaat 2017104291/1

Pagina 1/1

Analyse	Methode	Techniek	Methode referentie
Droge Stof	W0104	Gravimetrie	Cf. pb 3210-1 en cf. NEN-EN 12880
Organische stof (gloeiverlies)	W0109	ICP-AES	Cf. 3210-2a/b en cf. NEN 5754/EN 12879
Korrelgrootte < 2 µm (lutum) sedimentatie	W0173	Sedimentatie	Cf. pb 3210-3 en cf. NEN 5753
Barium (Ba)	W0423	ICP-MS	Cf. pb 3210-4/3250-1 & NEN-EN-ISO 17294-2
Cadmium (Cd)	W0423	ICP-MS	Cf. pb 3210-4/3250-1 & NEN-EN-ISO 17294-2
Kobalt (Co)	W0423	ICP-MS	Cf. pb 3210-4/3250-1 & NEN-EN-ISO 17294-2
Koper (Cu)	W0423	ICP-MS	Cf. pb 3210-4/3250-1 & NEN-EN-ISO 17294-2
Kwik (Hg)	W0423	ICP-MS	Cf. pb 3210-4/3250-1 & NEN-EN-ISO 17294-2
Molybdeen (Mo)	W0423	ICP-MS	Cf. pb 3210-4/3250-1 & NEN-EN-ISO 17294-2
Nikkel (Ni)	W0423	ICP-MS	Cf. pb 3210-4/3250-1 & NEN-EN-ISO 17294-2
Lood (Pb)	W0423	ICP-MS	Cf. pb 3210-4/3250-1 & NEN-EN-ISO 17294-2
Zink (Zn)	W0423	ICP-MS	Cf. pb 3210-4/3250-1 & NEN-EN-ISO 17294-2
TPH (C10-C40)	W0202	GC-FID	Cf. pb 3210-6 en gw. NEN-EN-ISO 16703
PCB (7)	W0271	GC-MS	Cf. pb. 3210-7 & gw. NEN 6980
PAK som AS3000/AP04	W0271	GC-MS	gw. NEN-ISO 18287
PAK (10) (VR0M)	W0271	GC-MS	Cf. pb. 3210-5 & gw. NEN-ISO 18287

Nadere informatie over de toegepaste onderzoeksmethoden alsmede een classificatie van de meetonzekerheid staan vermeld in ons overzicht "Specificaties analysemethoden", versie juni 2016.



Eurofins Analytico B.V.

Gildeweg 42-46
3771 NB Barneveld
P.O. Box 459
3770 AL Barneveld NL

Tel. +31 (0)34 242 63 00
Fax +31 (0)34 242 63 99
E-mail info-env@eurofins.nl
Site www.eurofins.nl

BNP Paribas S.A. 227 9245 25
IBAN: NL71BNP0227924525
BIC: BNPANL2A
KvK/CoC No. 09088623
BTW/VAT No. NL 8043.14.883.B01

Eurofins Analytico B.V. is ISO 14001: 2004 gecertificeerd door TÜV en erkend door het Vlaamse Gewest (OVAM en Dep. Omgeving), het Brusselse Gewest (BIM), het Waalse Gewest (DGRNE-OWD) en door de overheid van Luxemburg (MEV).

Bijlage 4 Toetsingskader en toetsingswaarden

Wettelijk toetsingskader

De analyseresultaten van de grond- en grondwatermonsters zijn getoetst aan de door het Ministerie van VROM vastgestelde achtergrond- en interventiewaarden voor grond en de streef- en interventiewaarden voor grondwater. De achtergrondwaarden voor grond (AW2000) zijn vastgelegd in de Regeling bodemkwaliteit. De interventiewaarden voor grond en de streef- en interventiewaarden voor grondwater zijn vastgelegd in de Circulaire bodemsanering.

Bij de toetsing van somparameters (o.a. xylenen en PCB) is het mogelijk dat de somparameter de betreffende achtergrond- c.q. streefwaarde overschrijdt. Indien echter de afzonderlijke parameters de detectielimiet niet overschrijden kan, op basis van artikel 5.5 van de Wijziging Regeling Bodemkwaliteit, worden gesteld dat de somparameter aan de betreffende achtergrond- c.q. streefwaarde voldoet.

Voor grond is in de Circulaire de norm voor barium tijdelijk buiten gebruik gesteld. Reden hiervoor is dat barium op basis van gegevens uit het hele land van nature in dermate verhoogde gehalten voorkomen, dat de huidige interventiewaarde wordt overschreden. De norm geldt echter wel wanneer sprake is van een bariumverontreiniging als gevolg van een antropogene bron.

Achtergrondwaarde grond (AW2000), Streefwaarde grondwater

Deze waarden geven het na te streven kwaliteitsniveau voor de bodem aan, waarbij nog sprake is van duurzame bodemkwaliteit. Bij dit niveau zijn alle functionele eigenschappen voor mens, dier en plant aanwezig. Het uitgangspunt is dat bodems in relatief onbelaste gebieden in Nederland in overgrote meerderheid aan de achtergrondwaarden/streefwaarden moeten voldoen. Bij overschrijding van de achtergrondwaarde/streefwaarde kan worden gesproken over een verontreiniging.

Interventiewaarde

De interventiewaarde geeft aan wanneer de functionele eigenschappen die de bodem heeft voor mens, dier en plant ernstig zijn of dreigen te worden verminderd. De waarden zijn voor een deel gebaseerd op studies naar de maximale hoeveelheid die de mens per dag in het lichaam mag opnemen zonder gezondheidseffecten te ondervinden. Voor een ander deel zijn deze waarden gebaseerd op de concentraties waarbij 50% van de (potentieel) aanwezige soorten planten en dieren en processen negatieve effecten kunnen ondervinden. De interventie(I)waarden worden gebruikt om te beoordelen of er sprake is van een geval van ernstige bodemverontreiniging als bedoeld in de Wet Bodembescherming (Wbb). Het is overigens ook mogelijk dat er sprake is van ernstige bodemverontreiniging als de interventiewaarde niet wordt overschreden.

Tussenwaarde

De voormalige tussenwaarde (het gemiddelde van de achtergrondwaarde en interventiewaarde (I)) geeft het niveau van bodemkwaliteit aan, waarbij mogelijk sprake is van ernstige bedreiging of dreigende ernstige vermindering van de functionele eigenschappen die de bodem heeft voor mens, plant of dier. Hoewel de tussenwaarde geen wettelijke status heeft, wordt de tussenwaarde door veel bevoegde gezagen nog gehanteerd als criterium voor nader bodemonderzoek.

Wanneer is bodemsanering noodzakelijk (ernst en spoed)?

Nieuwe gevallen van bodemverontreiniging (veroorzaakt na 1 januari 1987) dienen conform de zorgplicht in de Wet Bodembescherming te worden gesaneerd. De saneringsnoodzaak bij zorgplichtsaneringen is in principe onafhankelijk van de ernst van de verontreiniging of spoedeisendheid. Bij zogeheten oude gevallen (veroorzaakt voor 1987) dienen in principe alle ernstige gevallen van bodemverontreiniging op termijn te worden gesaneerd.

Er is sprake van een ernstig geval van bodemverontreiniging als een bodemvolume van 25 m³ grond cq 100 m³ grondwater verontreinigd is in een concentratie boven de interventiewaarde; de verontreiniging is dan saneringsplichtig. Voor asbest geldt: wanneer de restconcentratienorm voor asbest van 100 mg/kg ds wordt overschreden in de bodem, dat er dan sprake is van een geval van ernstige bodemverontreiniging. Het tijdstip van sanering wordt bepaald door de saneringsurgentie. De urgentie hangt af van de actuele risico's die aanwezig zijn voor mens en ecosysteem alsmede de verspreidingsrisico's. Deze risico's hangen samen met het gebruik van de verontreinigde locatie, bodemopbouw en geohydrologie (locatiespecifieke omstandigheden). Verder kan de noodzaak tot bodemsanering ontstaan bij een functiewijziging, bijvoorbeeld bij het bebouwen van een terrein. Daarnaast kan door de koper of een verzekeringsmaatschappij sanering worden verlangd.

In de notitie 'interventiewaarden bodemsanering' is aangegeven dat er ook sprake kan zijn van een ernstige bodemverontreiniging bij concentraties beneden de I-waarde. Overschrijding van de humane MTR (maximaal toelaatbaar risico) bij concentraties beneden de I-waarde kan zich voordoen bij consumptie van gewassen (lood en cadmium), inhalatie in kruipruimten en ingestie op speelplaats voor de kinderen (lood). Aanvullend onderzoek kan in dit geval nodig zijn. Afhankelijk van het Provinciaal beleid worden momenteel nog voor bepaalde situaties lagere waarden (bijvoorbeeld bij herinrichting) of hogere waarden aangehouden als saneringscriteria.

BoToVa T12 Toetsing Wbb grond

Projectnummer	17-2189
Projectnaam	Oegstgeest
Ordernummer	
Datum monstername	30-08-2017
Monsternemer	A.C. Vermaat
Certificaatnummer	2017113145
Startdatum	31-08-2017
Rapportagedatum	07-09-2017

Analyse	Eenheid	1	GSSD	Oordeel	RG	AW	T	I
Bodemtype correctie								
Organische stof		1,4						
Korrelgrootte < 2 µm (Lutum)		16,4						
Voorbehandeling								
Cryogeen malen AS3000		Uitgevoerd						
Bodemkundige analyses								
Droge stof	% (m/m)	79,8	79,8					
Organische stof	% (m/m) ds	1,4	1,4					
Gloeirest	% (m/m) ds	97,4						
Korrelgrootte < 2 µm (Lutum)	% (m/m) ds	16,4	16,4					
Metalen								
Barium (Ba)	mg/kg ds	33	45,67		20	190	555	920
Cadmium (Cd)	mg/kg ds	<0,20	0,1974	-	0,2	0,6	6,8	13
Kobalt (Co)	mg/kg ds	5,3	7,236	-	3	15	103	190
Koper (Cu)	mg/kg ds	8,2	11,34	-	5	40	115	190
Kwik (Hg)	mg/kg ds	<0,050	0,0407	-	0,05	0,15	18,1	36
Molybdeen (Mo)	mg/kg ds	<1,5	1,05	-	1,5	1,5	95,8	190
Nikkel (Ni)	mg/kg ds	16	21,21	-	4	35	67,5	100
Lood (Pb)	mg/kg ds	22	27,34	-	10	50	290	530
Zink (Zn)	mg/kg ds	46	63,01	-	20	140	430	720
Minerale olie								
Minerale olie (C10-C12)	mg/kg ds	<3,0	10,5					
Minerale olie (C12-C16)	mg/kg ds	<5,0	17,5					
Minerale olie (C16-C21)	mg/kg ds	<5,0	17,5					
Minerale olie (C21-C30)	mg/kg ds	<11	38,5					
Minerale olie (C30-C35)	mg/kg ds	5,9	29,5					
Minerale olie (C35-C40)	mg/kg ds	<6,0	21					
Minerale olie totaal (C10-C40)	mg/kg ds	<35	122,5	-	35	190	2600	5000
Organo chloorbestrijdingsmiddelen, OCB								
alfa-HCH	mg/kg ds	<0,0010	0,0035	-	0,001	0,001	8,5	17
beta-HCH	mg/kg ds	<0,0010	0,0035	-	0,001	0,002	0,801	1,6
gamma-HCH	mg/kg ds	<0,0010	0,0035	-	0,001	0,003	0,602	1,2
delta-HCH	mg/kg ds	<0,0010	0,0035	-				
Hexachloorbenzeen	mg/kg ds	0,0013	0,0065	-	0,003	0,0085	1	2
Heptachloor	mg/kg ds	<0,0010	0,0035	-	0,001	0,0007	2	4
Heptachloorepoxide(cis- of A)	mg/kg ds	<0,0010	0,0035	-				
Heptachloorepoxide(trans- of B)	mg/kg ds	<0,0010	0,0035	-				
Hexachloorbutadieen	mg/kg ds	<0,0010	0,0035	-	0,001	0,003		
Aldrin	mg/kg ds	<0,0010	0,0035	-				0,32
Dieldrin	mg/kg ds	0,01	0,05					
Endrin	mg/kg ds	<0,0010	0,0035	-				
Isodrin	mg/kg ds	<0,0010	0,0035	-				
Teledrin	mg/kg ds	<0,0010	0,0035	-				
alfa-Endosulfan	mg/kg ds	<0,0010	0,0035	-	0,001	0,0009	2	4
beta-Endosulfan	mg/kg ds	<0,0010	0,0035	-				
Endosulfansulfaat	mg/kg ds	<0,0020	0,007	-				
alfa-Chloordaan	mg/kg ds	<0,0010	0,0035	-				
gamma-Chloordaan	mg/kg ds	<0,0010	0,0035	-				
o,p'-DDT	mg/kg ds	<0,0010	0,0035	-				
p,p'-DDT	mg/kg ds	0,0016	0,008	-				
o,p'-DDE	mg/kg ds	<0,0010	0,0035	-				
p,p'-DDE	mg/kg ds	0,0075	0,0375	-				
o,p'-DDD	mg/kg ds	<0,0010	0,0035	-				
p,p'-DDD	mg/kg ds	0,0017	0,0085	-				
HCH (som) (factor 0,7)	mg/kg ds	0,0021						
Drins (som) (factor 0,7)	mg/kg ds	0,11	0,057	*	0,003	0,015	2,01	4
Heptachloorepoxide (som) (factor 0,7)	mg/kg ds	0,0014	0,007	-	0,002	0,002	2	4
DDD (som) (factor 0,7)	mg/kg ds	0,0024	0,012	-	0,002	0,02	17	34
DOE (som) (factor 0,7)	mg/kg ds	0,0082	0,041	-	0,002	0,1	1,2	2,3
DDT (som) (factor 0,7)	mg/kg ds	0,0023	0,0115	-	0,006	0,2	0,95	1,7
DDX (som) (factor 0,7)	mg/kg ds	0,13						
Chloordaan (som) (factor 0,7)	mg/kg ds	0,0014	0,007	-	0,002	0,002	2	4
OCB (som) LB (factor 0,7)	mg/kg ds	0,033	0,1665	-	0,0056	0,4		
OCB (som) WB (factor 0,7)	mg/kg ds	0,034						
Polychloorbifenyleen, PCB								
PCB 28	mg/kg ds	<0,0010	0,0035	-				
PCB 52	mg/kg ds	<0,0010	0,0035	-				
PCB 101	mg/kg ds	<0,0010	0,0035	-				
PCB 118	mg/kg ds	<0,0010	0,0035	-				
PCB 138	mg/kg ds	<0,0010	0,0035	-				
PCB 153	mg/kg ds	<0,0010	0,0035	-				
PCB 180	mg/kg ds	<0,0010	0,0035	-				
PCB (som 7) (factor 0,7)	mg/kg ds	0,0049	0,0245	-	0,007	0,02	0,51	1
Polycyclische Aromatische Koolwaterstoffen, PAH								
Naftaleen	mg/kg ds	<0,050	0,035					
Fenanthreen	mg/kg ds	0,056	0,056					
Anthraceen	mg/kg ds	<0,050	0,035					
Fluorantheen	mg/kg ds	0,091	0,091					
Benzo(a)anthraceen	mg/kg ds	0,058	0,058					
Chryseen	mg/kg ds	0,066	0,066					
Benzo(k)fluorantheen	mg/kg ds	<0,050	0,035					
Benzo(a)pyreen	mg/kg ds	0,051	0,051					
Benzo(ghi)peryleen	mg/kg ds	<0,050	0,035					
Indeno(1,2,3-cd)pyreen	mg/kg ds	<0,050	0,035					
PAK VROM (10) (factor 0,7)	mg/kg ds	0,5	0,497	-	0,35	1,5	20,8	40

Legenda

Nr.	Analytico-nr	Monster
1	9691561	MM1 (0-350)

Indoordeel: Overschrijding Achtergrondwaarde

Gebruikte afkortingen

-	kleiner dan of gelijk aan Achtergrondwaarde
*	groter dan Achtergrondwaarde
**	groter dan Tussenwaarde
***	groter dan Interventiewaarde

GSSD	Geplande/normatieve gehalte
RG	Vereiste Rapportagegrens
AW	Achtergrondwaarde
T	Tussenwaarde
I	Interventiewaarde

Deze toetsing is uitgevoerd met behulp van BoToVa.

Zie voor info: <http://www.rwsleefomgeving.nl/onderwerpen/bodem-ondergrond/bb/instrumenten/botova/>

BoToVa T12 Toetsing Wbb grond

Projectnummer	17-2189
Projectnaam	Oegstgeest
Ordernummer	
Datum monstername	30-08-2017
Monsternemer	A.C. Vermaat
Certificaatnummer	2017113145
Startdatum	31-08-2017
Rapportagedatum	07-09-2017

Analyse	Eenheid	Z	GSSD	Oordeel	RG	AW	T	I
Bodemtype correctie								
Organische stof		2,3						
Korrelgrootte < 2 µm (Lutum)		6,6						
Voorbehandeling								
Cryogeen malen AS3000		Uitgevoerd						
Bodemkundige analyses								
Droge stof	% (m/m)	87,2	87,2					
Organische stof	% (m/m) ds	2,3	2,3					
Gloeirest	% (m/m) ds	97,3						
Korrelgrootte < 2 µm (Lutum)	% (m/m) ds	6,6	6,6					
Metalen								
Barium (Ba)	mg/kg ds	24	59,05		20	190	555	920
Cadmium (Cd)	mg/kg ds	<0,20	0,2222	-	0,2	0,6	6,8	13
Kobalt (Co)	mg/kg ds	4	9,356	-	3	15	103	190
Koper (Cu)	mg/kg ds	8,7	15,4	-	5	40	115	190
Kwik (Hg)	mg/kg ds	0,19	0,2535	*	0,05	0,15	18,1	36
Molybdeen (Mo)	mg/kg ds	<1,5	1,05	-	1,5	1,5	95,8	190
Nikkel (Ni)	mg/kg ds	10	21,08	-	4	35	67,5	100
Lood (Pb)	mg/kg ds	22	31,75	-	10	50	290	530
Zink (Zn)	mg/kg ds	51	97,47	-	20	140	430	720
Minerale olie								
Minerale olie (C10-C12)	mg/kg ds	<3,0	9,13					
Minerale olie (C12-C16)	mg/kg ds	<5,0	15,22					
Minerale olie (C16-C21)	mg/kg ds	<5,0	15,22					
Minerale olie (C21-C30)	mg/kg ds	<11	33,48					
Minerale olie (C30-C35)	mg/kg ds	5,8	25,22					
Minerale olie (C35-C40)	mg/kg ds	<6,0	18,26					
Minerale olie totaal (C10-C40)	mg/kg ds	<35	106,5	-	35	190	2600	5000
Organo chloorbestrijdingsmiddelen, OCB								
alfa-HCH	mg/kg ds	<0,0010	0,003	-	0,001	0,001	8,5	17
beta-HCH	mg/kg ds	<0,0010	0,003	-	0,001	0,002	0,801	1,6
gamma-HCH	mg/kg ds	<0,0010	0,003	-	0,001	0,003	0,602	1,2
delta-HCH	mg/kg ds	<0,0010	0,003					
Hexachloorbenzeen	mg/kg ds	0,0037	0,016	*	0,003	0,0085	1	2
Heptachloor	mg/kg ds	<0,0010	0,003	-	0,001	0,0007	2	4
Heptachloorepoxide(cis- of A)	mg/kg ds	<0,0010	0,003					
Heptachloorepoxide(trans- of B)	mg/kg ds	<0,0010	0,003					
Hexachloorbutadieen	mg/kg ds	<0,0010	0,003	-	0,001	0,003		
Aldrin	mg/kg ds	<0,0010	0,003					0,32
Dieldrin	mg/kg ds	0,0053	0,023					
Endrin	mg/kg ds	<0,0010	0,003					
Isodrin	mg/kg ds	<0,0010	0,003					
Telodrin	mg/kg ds	<0,0010	0,003					
alfa-Endosulfan	mg/kg ds	<0,0010	0,003	-	0,001	0,0009	2	4
beta-Endosulfan	mg/kg ds	<0,0010	0,003					
Endosulfansulfaat	mg/kg ds	<0,0020	0,006					
alfa-Chloordaan	mg/kg ds	0,0018	0,0078					
gamma-Chloordaan	mg/kg ds	<0,0010	0,003					
o,p'-DDT	mg/kg ds	<0,0010	0,003					
p,p'-DDT	mg/kg ds	0,0026	0,0113					
o,p'-DDE	mg/kg ds	<0,0010	0,003					
p,p'-DDE	mg/kg ds	0,0055	0,0239					
o,p'-DDD	mg/kg ds	<0,0010	0,003					
p,p'-DDD	mg/kg ds	0,0013	0,0056					
HCH (som) (factor 0,7)	mg/kg ds	0,0021						
Drins (som) (factor 0,7)	mg/kg ds	0,0067	0,0291	*	0,003	0,015	2,01	4
Heptachloorepoxide (som) (factor 0,7)	mg/kg ds	0,0014	0,006	-	0,002	0,002	2	4
DDD (som) (factor 0,7)	mg/kg ds	0,002	0,0086	-	0,002	0,02	17	34
DDE (som) (factor 0,7)	mg/kg ds	0,0062	0,0269	-	0,002	0,1	1,2	2,3
DDT (som) (factor 0,7)	mg/kg ds	0,0033	0,0143	-	0,006	0,2	0,95	1,7
DDX (som) (factor 0,7)	mg/kg ds	0,111						
Chloordaan (som) (factor 0,7)	mg/kg ds	0,0025	0,0108	*	0,002	0,002	2	4
OCB (som) LB (factor 0,7)	mg/kg ds	0,031	0,1335	-	0,0056	0,4		
OCB (som) WB (factor 0,7)	mg/kg ds	0,029						
Polychloorbifenyleen, PCB								
PCB 28	mg/kg ds	<0,0010	0,003					
PCB 52	mg/kg ds	<0,0010	0,003					
PCB 101	mg/kg ds	<0,0010	0,003					
PCB 118	mg/kg ds	<0,0010	0,003					
PCB 138	mg/kg ds	<0,0010	0,003					
PCB 153	mg/kg ds	<0,0010	0,003					
PCB 180	mg/kg ds	<0,0010	0,003					
PCB (som 7) (factor 0,7)	mg/kg ds	0,0049	0,0213	-	0,007	0,02	0,51	1
Polycyclische Aromatische Koolwaterstoffen, PAK								
Naftaleen	mg/kg ds	<0,050	0,035					
Fenanthreen	mg/kg ds	0,13	0,13					
Anthraceen	mg/kg ds	<0,050	0,035					
Fluorantheen	mg/kg ds	0,2	0,2					
Benzo(a)anthraceen	mg/kg ds	0,11	0,11					
Chryseen	mg/kg ds	0,13	0,13					
Benzo(k)fluorantheen	mg/kg ds	0,055	0,055					
Benzo(a)pyreen	mg/kg ds	0,1	0,1					
Benzo(ghi)peryleen	mg/kg ds	0,065	0,065					
Indeno(1,2,3-cd)pyreen	mg/kg ds	<0,050	0,035					
PAK VROM (10) (factor 0,7)	mg/kg ds	0,91	0,895	-	0,35	1,5	20,8	40

Legenda

Nr.	Analytico-nr	Monster
2	9691562	MM2 (0-50)

Indoordeelt: Overschrijding Achtergrondwaarde

Gebruikte afkortingen

-	kleiner dan of gelijk aan Achtergrondwaarde
*	groter dan Achtergrondwaarde
**	groter dan Tussenwaarde
***	groter dan Interventiewaarde

GSSD	Geplande/Gemiddelde gehalte
RG	Vereiste Rapportagegrens
AW	Achtergrondwaarde
T	Tussenwaarde
I	Interventiewaarde

Deze toetsing is uitgevoerd met behulp van BoToVa.

Zie voor info: <http://www.rwsleefomgeving.nl/onderwerpen/bodem-ondergrond/bb/instrumenten/botova/>

BoToVa T12 Toetsing Wbb grond

Projectnummer	17-2189
Projectnaam	Oegstgeest
Ordernummer	
Datum monstername	30-08-2017
Monsternemer	A.C. Vermaat
Certificaatnummer	2017113145
Startdatum	31-08-2017
Rapportagedatum	07-09-2017

Analyse	Eenheid	3	GSSD	Oordeel	RG	AW	T	I
Bodemtype correctie								
Organische stof		2,2						
Korrelgrootte < 2 µm (Lutum)		7,9						
Voorbehandeling								
Cryogeen malen AS3000		Uitgevoerd						
Bodemkundige analyses								
Droge stof	% (m/m)	81,5	81,5					
Organische stof	% (m/m) ds	2,2	2,2					
Gloeirest	% (m/m) ds	97,2						
Korrelgrootte < 2 µm (Lutum)	% (m/m) ds	7,9	7,9					
Metalen								
Barium (Ba)	mg/kg ds	27	60,22		20	190	555	920
Cadmium (Cd)	mg/kg ds	<0,20	0,2191	-	0,2	0,6	6,8	13
Kobalt (Co)	mg/kg ds	4,7	10,04	-	3	15	103	190
Koper (Cu)	mg/kg ds	8,5	14,53	-	5	40	115	190
Kwik (Hg)	mg/kg ds	0,07	0,0916	-	0,05	0,15	18,1	36
Molybdeen (Mo)	mg/kg ds	<1,5	1,05	-	1,5	1,5	95,8	190
Nikkel (Ni)	mg/kg ds	11	21,51	-	4	35	67,5	100
Lood (Pb)	mg/kg ds	22	31,11	-	10	50	290	530
Zink (Zn)	mg/kg ds	50	90,91	-	20	140	430	720
Minerale olie								
Minerale olie (C10-C12)	mg/kg ds	<3,0	9,545					
Minerale olie (C12-C16)	mg/kg ds	<5,0	15,91					
Minerale olie (C16-C21)	mg/kg ds	<5,0	15,91					
Minerale olie (C21-C30)	mg/kg ds	<11	35					
Minerale olie (C30-C35)	mg/kg ds	10	45,45					
Minerale olie (C35-C40)	mg/kg ds	<6,0	19,09					
Minerale olie totaal (C10-C40)	mg/kg ds	<35	111,4	-	35	190	2600	5000
Organo chloorbestrijdingsmiddelen, OCB								
alfa-HCH	mg/kg ds	<0,0010	0,0031	-	0,001	0,001	8,5	17
beta-HCH	mg/kg ds	<0,0010	0,0031	-	0,001	0,002	0,801	1,6
gamma-HCH	mg/kg ds	<0,0010	0,0031	-	0,001	0,003	0,602	1,2
delta-HCH	mg/kg ds	<0,0010	0,0031					
Hexachloorbenzeen	mg/kg ds	0,0026	0,0118	*	0,003	0,0085	1	2
Heptachloor	mg/kg ds	<0,0010	0,0031	-	0,001	0,0007	2	4
Heptachlooropoxide(cis- of A)	mg/kg ds	<0,0010	0,0031					
Heptachlooropoxide(trans- of B)	mg/kg ds	<0,0010	0,0031					
Hexachloorbutadieen	mg/kg ds	<0,0010	0,0031	-	0,001	0,003		
Aldrin	mg/kg ds	<0,0010	0,0031					0,32
Dieldrin	mg/kg ds	0,01	0,0454					
Endrin	mg/kg ds	<0,0010	0,0031					
Isodrin	mg/kg ds	<0,0010	0,0031					
Teledrin	mg/kg ds	<0,0010	0,0031					
alfa-Endosulfan	mg/kg ds	<0,0010	0,0031	-	0,001	0,0009	2	4
beta-Endosulfan	mg/kg ds	<0,0010	0,0031					
Endosulfansulfaat	mg/kg ds	<0,0020	0,0063					
alfa-Chloordaan	mg/kg ds	<0,0010	0,0031					
gamma-Chloordaan	mg/kg ds	<0,0010	0,0031					
o,p'-DDT	mg/kg ds	<0,0010	0,0031					
p,p'-DDT	mg/kg ds	0,0013	0,0059					
o,p'-DDE	mg/kg ds	<0,0010	0,0031					
p,p'-DDE	mg/kg ds	0,0073	0,0331					
o,p'-DDD	mg/kg ds	<0,0010	0,0031					
p,p'-DDD	mg/kg ds	0,0018	0,0081					
HCH (som) (factor 0,7)	mg/kg ds	0,0021						
Drins (som) (factor 0,7)	mg/kg ds	0,012	0,0518	*	0,003	0,015	2,01	4
Heptachlooropoxide (som) (factor 0,7)	mg/kg ds	0,0014	0,0063	-	0,002	0,002	2	4
DDD (som) (factor 0,7)	mg/kg ds	0,0025	0,0113	-	0,002	0,02	17	34
DDE (som) (factor 0,7)	mg/kg ds	0,0008	0,0363	-	0,002	0,1	1,2	2,3
DDT (som) (factor 0,7)	mg/kg ds	0,002	0,009	-	0,006	0,2	0,95	1,7
DDX (som) (factor 0,7)	mg/kg ds	0,012						
Chloordaan (som) (factor 0,7)	mg/kg ds	0,0014	0,0063	-	0,002	0,002	2	4
OCB (som) LB (factor 0,7)	mg/kg ds	0,035	0,1555	-	0,0056	0,4		
OCB (som) WB (factor 0,7)	mg/kg ds	0,034						
Polychloorbifenyleen, PCB								
PCB 28	mg/kg ds	<0,0010	0,0031					
PCB 52	mg/kg ds	<0,0010	0,0031					
PCB 101	mg/kg ds	0,001	0,0045					
PCB 118	mg/kg ds	<0,0010	0,0031					
PCB 138	mg/kg ds	<0,0010	0,0031					
PCB 153	mg/kg ds	<0,0010	0,0031					
PCB 180	mg/kg ds	<0,0010	0,0031					
PCB (som 7) (factor 0,7)	mg/kg ds	0,0052	0,0236	*	0,007	0,02	0,51	1
Polycyclische Aromatische Koolwaterstoffen, PAH								
Naftaleen	mg/kg ds	<0,050	0,035					
Fenanthreen	mg/kg ds	0,051	0,051					
Anthraceen	mg/kg ds	<0,050	0,035					
Fluorantheen	mg/kg ds	0,089	0,089					
Benzo(a)anthraceen	mg/kg ds	0,052	0,052					
Chryseen	mg/kg ds	0,06	0,06					
Benzo(k)fluorantheen	mg/kg ds	<0,050	0,035					
Benzo(a)pyreen	mg/kg ds	<0,050	0,035					
Benzo(ghi)peryleen	mg/kg ds	<0,050	0,035					
Indeno(1,2,3-cd)pyreen	mg/kg ds	<0,050	0,035					
PAK VROM (10) (factor 0,7)	mg/kg ds	0,46	0,462	-	0,35	1,5	20,8	40

Legenda

Nr.	Analytico-nr	Monster
3	9691563	MM3 (200-300)

Indoordeel: Overschrijding Achtergrondwaarde

Gebruikte afkortingen

-	kleiner dan of gelijk aan Achtergrondwaarde
*	groter dan Achtergrondwaarde
**	groter dan Tussenwaarde
***	groter dan Interventiewaarde

GSSD	Geplande/normatieve gehalte
RG	Vereiste Rapportagegrens
AW	Achtergrondwaarde
T	Tussenwaarde
I	Interventiewaarde

Deze toetsing is uitgevoerd met behulp van BoToVa.

Zie voor info: <http://www.rwsleefomgeving.nl/onderwerpen/bodem-ondergrond/bb/instrumenten/botova/>

BoToVa T12 Toetsing Wbb grond

Projectnummer 17-2189
 Projectnaam Oegstgeest
 Ordernummer
 Datum monsternamen 30-08-2017
 Monsternemer A.C. Vermaat
 Certificaatnummer 2017113145
 Startdatum 31-08-2017
 Rapportagedatum 07-09-2017

Analyse	Einheid	4	GSSD	Oordeel	RG	AW	T	I
Bodemtype correctie								
Organische stof		3,5						
Korrelgrootte < 2 µm (Lutum)		5,5						
Voorbehandeling								
Cryogeen malen AS3000			Uitgevoerd					
Bodemkundige analyses								
Droge stof	% (m/m)	85	85					
Organische stof	% (m/m) ds	3,5	3,5					
Gloeirest	% (m/m) ds	96,1						
Korrelgrootte < 2 µm (Lutum)	% (m/m) ds	5,5	5,5					
Metalen								
Barium (Ba)	mg/kg ds	26	70,09		20	190	555	920
Cadmium (Cd)	mg/kg ds	<0,20	0,2146	-	0,2	0,6	6,8	13
Kobalt (Co)	mg/kg ds	4,3	10,93	-	3	15	103	190
Koper (Cu)	mg/kg ds	9,4	16,59	-	5	40	115	190
Kwik (Hg)	mg/kg ds	0,089	0,1196	-	0,05	0,15	18,1	36
Molybdeen (Mo)	mg/kg ds	<1,5	1,05	-	1,5	1,5	95,8	190
Nikkel (Ni)	mg/kg ds	10	22,58	-	4	35	67,5	100
Lood (Pb)	mg/kg ds	23	33,14	-	10	50	290	530
Zink (Zn)	mg/kg ds	49	95,61	-	20	140	430	720
Minerale olie								
Minerale olie (C10-C12)	mg/kg ds	<3,0	6					
Minerale olie (C12-C16)	mg/kg ds	<5,0	10					
Minerale olie (C16-C21)	mg/kg ds	<5,0	10					
Minerale olie (C21-C30)	mg/kg ds	11	31,43					
Minerale olie (C30-C35)	mg/kg ds	13	37,14					
Minerale olie (C35-C40)	mg/kg ds	<6,0	12					
Minerale olie totaal (C10-C40)	mg/kg ds	<35	70	-	35	190	2600	5000
Polychloorbifenylen, PCB								
PCB 28	mg/kg ds	<0,0010	0,002					
PCB 52	mg/kg ds	<0,0010	0,002					
PCB 101	mg/kg ds	<0,0010	0,002					
PCB 118	mg/kg ds	<0,0010	0,002					
PCB 138	mg/kg ds	<0,0010	0,002					
PCB 153	mg/kg ds	<0,0010	0,002					
PCB 180	mg/kg ds	<0,0010	0,002					
PCB (som 7) (factor 0,7)	mg/kg ds	0,0049	0,014	-	0,007	0,02	0,51	1
Polycyclische Aromatische Koolwaterstoffen, PAK								
Naftaleen	mg/kg ds	<0,050	0,035					
Fenanthreen	mg/kg ds	0,061	0,061					
Anthracen	mg/kg ds	<0,050	0,035					
Fluorantheen	mg/kg ds	0,091	0,091					
Benzo(a)anthracen	mg/kg ds	0,054	0,054					
Chryseen	mg/kg ds	0,067	0,067					
Benzo(k)fluorantheen	mg/kg ds	<0,050	0,035					
Benzo(a)pyreen	mg/kg ds	<0,050	0,035					
Benzo(ghi)peryleen	mg/kg ds	<0,050	0,035					
Indeno(123-cd)pyreen	mg/kg ds	<0,050	0,035					
PAK VROM (10) (factor 0,7)	mg/kg ds	0,48	0,483	-	0,35	1,5	20,8	40

Legenda

Nr. Analytico-nr Monster
 4 9691564 MM4 (50-90)

Eindoordeel: Voldoet aan Achtergrondwaarde

Gebruikte afkortingen

- kleiner dan of gelijk aan Achtergrondwaarde
 * groter dan Achtergrondwaarde
 ** groter dan Tussenwaarde
 *** groter dan Interventiewaarde

GSSD Gestandaardiseerd gehalte
 RG Vereiste Rapportagegrens
 AW Achtergrondwaarde
 T Tussenwaarde
 I Interventiewaarde

Deze toetsing is uitgevoerd met behulp van BoToVa.

Zie voor info: <http://www.rwsleefomgeving.nl/onderwerpen/bodem-ondergrond/bbk/instrumenten/botova/>

BoToVa T12 Toetsing Wbb grond

Projectnummer 17-2189
 Projectnaam Oegstgeest
 Ordernummer
 Datum monsternamen 30-08-2017
 Monsternemer A.C. Vermaat
 Certificaatnummer 2017113145
 Startdatum 31-08-2017
 Rapportagedatum 07-09-2017

Analyse	Einheid	5	GSSD	Oordeel	RG	AW	T	I
Bodemtype correctie								
Organische stof		1,2						
Korrelgrootte < 2 µm (Lutum)		4,2						
Voorbehandeling								
Cryogeen malen AS3000		Uitgevoerd						
Bodemkundige analyses								
Droge stof	% (m/m)	83,5	83,5					
Organische stof	% (m/m) ds	1,2	1,2					
Gloeirest	% (m/m) ds	98,5						
Korrelgrootte < 2 µm (Lutum)	% (m/m) ds	4,2	4,2					
Metalen								
Barium (Ba)	mg/kg ds	<20	42,55		20	190	555	920
Cadmium (Cd)	mg/kg ds	<0,20	0,2331	-	0,2	0,6	6,8	13
Kobalt (Co)	mg/kg ds	3,6	10,2	-	3	15	103	190
Koper (Cu)	mg/kg ds	6,2	11,92	-	5	40	115	190
Kwik (Hg)	mg/kg ds	0,067	0,0929	-	0,05	0,15	18,1	36
Molybdeen (Mo)	mg/kg ds	<1,5	1,05	-	1,5	1,5	95,8	190
Nikkel (Ni)	mg/kg ds	8,8	21,69	-	4	35	67,5	100
Lood (Pb)	mg/kg ds	17	25,71	-	10	50	290	530
Zink (Zn)	mg/kg ds	39	83,23	-	20	140	430	720
Minerale olie								
Minerale olie (C10-C12)	mg/kg ds	<3,0	10,5					
Minerale olie (C12-C16)	mg/kg ds	<5,0	17,5					
Minerale olie (C16-C21)	mg/kg ds	<5,0	17,5					
Minerale olie (C21-C30)	mg/kg ds	<11	38,5					
Minerale olie (C30-C35)	mg/kg ds	<5,0	17,5					
Minerale olie (C35-C40)	mg/kg ds	<6,0	21					
Minerale olie totaal (C10-C40)	mg/kg ds	<35	122,5	-	35	190	2600	5000
Polychloorbifenylen, PCB								
PCB 28	mg/kg ds	<0,0010	0,0035					
PCB 52	mg/kg ds	<0,0010	0,0035					
PCB 101	mg/kg ds	<0,0010	0,0035					
PCB 118	mg/kg ds	<0,0010	0,0035					
PCB 138	mg/kg ds	<0,0010	0,0035					
PCB 153	mg/kg ds	<0,0010	0,0035					
PCB 180	mg/kg ds	<0,0010	0,0035					
PCB (som 7) (factor 0,7)	mg/kg ds	0,0049	0,0245	-	0,007	0,02	0,51	1
Polycyclische Aromatische Koolwaterstoffen, PAK								
Naftaleen	mg/kg ds	<0,050	0,035					
Fenantheen	mg/kg ds	<0,050	0,035					
Anthracen	mg/kg ds	<0,050	0,035					
Fluorantheen	mg/kg ds	<0,050	0,035					
Benzo(a)anthracen	mg/kg ds	<0,050	0,035					
Chryseen	mg/kg ds	<0,050	0,035					
Benzo(k)fluorantheen	mg/kg ds	<0,050	0,035					
Benzo(a)pyreen	mg/kg ds	<0,050	0,035					
Benzo(ghi)peryleen	mg/kg ds	<0,050	0,035					
Indeno(123-cd)pyreen	mg/kg ds	<0,050	0,035					
PAK VROM (10) (factor 0,7)	mg/kg ds	0,35	0,35	-	0,35	1,5	20,8	40

Legenda

Nr. Analytico-nr Monster
 5 9691565 MMS (50-200)

Eindoordeel: Voldoet aan Achtergrondwaarde

Gebruikte afkortingen

- kleiner dan of gelijk aan Achtergrondwaarde
 * groter dan Achtergrondwaarde
 ** groter dan Tussenwaarde
 *** groter dan Interventiewaarde

GSSD Gestandaardiseerd gehalte
 RG Vereiste Rapportagegrens
 AW Achtergrondwaarde
 T Tussenwaarde
 I Interventiewaarde

Deze toetsing is uitgevoerd met behulp van BoToVa.

Zie voor info: <http://www.rwsleefomgeving.nl/onderwerpen/bodem-ondergrond/bbk/instrumenten/botova/>

BoToVa T13 Toetsing Wbb grondwater (ondiep)

Projectnummer 17-2189
 Projectnaam Oegstgeest
 Ordernummer
 Datum monsternamen 06-09-2017
 Monsternemer P. van Achterberg
 Certificaatnummer 2017115268
 Startdatum 06-09-2017
 Rapportagedatum 12-09-2017

Analyse	Eenheid	1	GSSD	Oordeel	RG	S	T	I
Metalen								
Barium (Ba)	µg/L	190	190	*	20	50	338	625
Cadmium (Cd)	µg/L	<0,20	0,14	-	0,2	0,4	3,2	6
Kobalt (Co)	µg/L	<2,0	1,4	-	2	20	60	100
Koper (Cu)	µg/L	<2,0	1,4	-	2	15	45	75
Kwik (Hg)	µg/L	<0,050	0,035	-	0,05	0,05	0,175	0,3
Molybdeen (Mo)	µg/L	<2,0	1,4	-	2	5	153	300
Nikkel (Ni)	µg/L	<3,0	2,1	-	3	15	45	75
Lood (Pb)	µg/L	<2,0	1,4	-	2	15	45	75
Zink (Zn)	µg/L	38	38	-	10	65	433	800
Vluchtige Aromatische Koolwaterstoffen								
Benzeen	µg/L	<0,20	0,14	-	0,2	0,2	15,1	30
Tolueen	µg/L	0,33	0,33	-	0,2	7	504	1000
Ethylbenzeen	µg/L	<0,20	0,14	-	0,2	4	77	150
o-Xyleen	µg/L	<0,10	0,07	-	-	-	-	-
m,p-Xyleen	µg/L	<0,20	0,14	-	-	-	-	-
Xylenen (som) factor 0,7	µg/L	0,21	0,21	-	0,2	0,2	35,1	70
BTEX (som)	µg/L	<0,90	-	-	-	-	-	-
Naftaleen	µg/L	<0,020	0,014	-	0,02	0,01	35	70
Styreen	µg/L	<0,20	0,14	-	0,2	6	153	300
Vluchtige organische halogeenkoolwaterstoffen								
Dichloormethaan	µg/L	<0,20	0,14	-	0,2	0,01	500	1000
Trichloormethaan	µg/L	<0,20	0,14	-	0,2	6	203	400
Tetrachloormethaan	µg/L	<0,10	0,07	-	0,1	0,01	5	10
Trichlooretheen	µg/L	<0,20	0,14	-	0,2	24	262	500
Tetrachlooretheen	µg/L	<0,10	0,07	-	0,1	0,01	20	40
1,1-Dichloorethaan	µg/L	<0,20	0,14	-	0,2	7	454	900
1,2-Dichloorethaan	µg/L	<0,20	0,14	-	0,2	7	204	400
1,1,1-Trichloorethaan	µg/L	<0,10	0,07	-	0,1	0,01	150	300
1,1,2-Trichloorethaan	µg/L	<0,10	0,07	-	0,1	0,01	65	130
cis 1,2-Dichlooretheen	µg/L	<0,10	0,07	-	-	-	-	-
trans 1,2-Dichlooretheen	µg/L	<0,10	0,07	-	-	-	-	-
CKW (som)	µg/L	<1,6	-	-	-	-	-	-
Tribroommethaan	µg/L	<0,20	0,14	-	-	-	-	630
Vinylchloride	µg/L	<0,10	0,07	-	0,2	0,01	2,5	5
1,1-Dichlooretheen	µg/L	<0,10	0,07	-	0,1	0,01	5	10
1,2-Dichlooretheenen (Som) factor 0,7	µg/L	0,14	0,14	-	0,2	0,01	10	20
1,1-Dichloorpropaan	µg/L	<0,20	0,14	-	-	-	-	-
1,2-Dichloorpropaan	µg/L	<0,20	0,14	-	-	-	-	-
1,3-Dichloorpropaan	µg/L	<0,20	0,14	-	-	-	-	-
Dichloorpropanen som factor 0.7	µg/L	0,42	0,42	-	0,6	0,8	40,4	80
Minerale olie								
Minerale olie (C10-C12)	µg/L	<10	7	-	-	-	-	-
Minerale olie (C12-C16)	µg/L	<10	7	-	-	-	-	-
Minerale olie (C16-C21)	µg/L	<10	7	-	-	-	-	-
Minerale olie (C21-C30)	µg/L	<15	10,5	-	-	-	-	-
Minerale olie (C30-C35)	µg/L	<10	7	-	-	-	-	-
Minerale olie (C35-C40)	µg/L	<10	7	-	-	-	-	-
Minerale olie totaal (C10-C40)	µg/L	<50	35	-	50	50	325	600
Extra parameters								
som 16 aromatische oplosmiddelen	µg/L		0,96	Geen oordeel mogelijk				

Legenda

Nr. Analytico-nr Monster
 1 9698411 01-01-1 (250-350)

Eindoordeel: Overschrijding Streefwaarde

Gebruikte afkortingen

- kleiner dan of gelijk aan Streefwaarde
 * groter dan Streefwaarde
 ** groter dan Tussenwaarde
 *** groter dan Interventiewaarde

GSSD Gestandaardiseerd gehalte
 RG Vereiste Rapportagegrens
 S Streefwaarde
 T Tussenwaarde
 I Interventiewaarde

Deze toetsing is uitgevoerd met behulp van BoToVa.

Zie voor info: <http://www.rwsleefomgeving.nl/onderwerpen/bodem-ondergrond/bbk/instrumenten/botova/>

BoToVa T13 Toetsing Wbb grondwater (ondiep)

Projectnummer 17-2189
 Projectnaam Oegstgeest
 Ordernummer
 Datum monsternamen 06-09-2017
 Monsternemer P. van Achterberg
 Certificaatnummer 2017115268
 Startdatum 06-09-2017
 Rapportagedatum 12-09-2017

Analyse	Eenheid	2	GSSD	Oordeel	RG	S	T	I
Metalen								
Barium (Ba)	µg/L	280	280	*	20	50	338	625
Cadmium (Cd)	µg/L	<0,20	0,14	-	0,2	0,4	3,2	6
Kobalt (Co)	µg/L	7,9	7,9	-	2	20	60	100
Koper (Cu)	µg/L	<2,0	1,4	-	2	15	45	75
Kwik (Hg)	µg/L	<0,050	0,035	-	0,05	0,05	0,175	0,3
Molybdeen (Mo)	µg/L	5,5	5,5	*	2	5	153	300
Nikkel (Ni)	µg/L	16	16	*	3	15	45	75
Lood (Pb)	µg/L	<2,0	1,4	-	2	15	45	75
Zink (Zn)	µg/L	63	63	-	10	65	433	800
Vluchtige Aromatische Koolwaterstoffen								
Benzeen	µg/L	<0,20	0,14	-	0,2	0,2	15,1	30
Tolueen	µg/L	1,6	1,6	-	0,2	7	504	1000
Ethylbenzeen	µg/L	<0,20	0,14	-	0,2	4	77	150
o-Xyleen	µg/L	<0,10	0,07	-	-	-	-	-
m,p-Xyleen	µg/L	<0,20	0,14	-	-	-	-	-
Xylenen (som) factor 0,7	µg/L	0,21	0,21	-	0,2	0,2	35,1	70
BTEX (som)	µg/L	1,6	-	-	-	-	-	-
Naftaleen	µg/L	0,034	0,034	*	0,02	0,01	35	70
Styreen	µg/L	<0,20	0,14	-	0,2	6	153	300
Vluchtige organische halogeenkoolwaterstoffen								
Dichloormethaan	µg/L	<0,20	0,14	-	0,2	0,01	500	1000
Trichloormethaan	µg/L	<0,20	0,14	-	0,2	6	203	400
Tetrachloormethaan	µg/L	<0,10	0,07	-	0,1	0,01	5	10
Trichlooretheen	µg/L	<0,20	0,14	-	0,2	24	262	500
Tetrachlooretheen	µg/L	<0,10	0,07	-	0,1	0,01	20	40
1,1-Dichloorethaan	µg/L	<0,20	0,14	-	0,2	7	454	900
1,2-Dichloorethaan	µg/L	<0,20	0,14	-	0,2	7	204	400
1,1,1-Trichloorethaan	µg/L	<0,10	0,07	-	0,1	0,01	150	300
1,1,2-Trichloorethaan	µg/L	<0,10	0,07	-	0,1	0,01	65	130
cis 1,2-Dichlooretheen	µg/L	<0,10	0,07	-	-	-	-	-
trans 1,2-Dichlooretheen	µg/L	<0,10	0,07	-	-	-	-	-
CKW (som)	µg/L	<1,6	-	-	-	-	-	-
Tribroommethaan	µg/L	<0,20	0,14	-	-	-	-	630
Vinylchloride	µg/L	<0,10	0,07	-	0,2	0,01	2,5	5
1,1-Dichlooretheen	µg/L	<0,10	0,07	-	0,1	0,01	5	10
1,2-Dichlooretheenen (Som) factor 0,7	µg/L	0,14	0,14	-	0,2	0,01	10	20
1,1-Dichloorpropaan	µg/L	<0,20	0,14	-	-	-	-	-
1,2-Dichloorpropaan	µg/L	<0,20	0,14	-	-	-	-	-
1,3-Dichloorpropaan	µg/L	<0,20	0,14	-	-	-	-	-
Dichloorpropanen som factor 0.7	µg/L	0,42	0,42	-	0,6	0,8	40,4	80
Minerale olie								
Minerale olie (C10-C12)	µg/L	<10	7	-	-	-	-	-
Minerale olie (C12-C16)	µg/L	<10	7	-	-	-	-	-
Minerale olie (C16-C21)	µg/L	<10	7	-	-	-	-	-
Minerale olie (C21-C30)	µg/L	<15	10,5	-	-	-	-	-
Minerale olie (C30-C35)	µg/L	<10	7	-	-	-	-	-
Minerale olie (C35-C40)	µg/L	<10	7	-	-	-	-	-
Minerale olie totaal (C10-C40)	µg/L	<50	35	-	50	50	325	600
Extra parameters								
som 16 aromatische oplosmiddelen	µg/L		2,23	Geen oordeel mogelijk				

Legenda

Nr. Analytico-nr Monster
 2 9698412 02-01-1 (250-350)

Eindoordeel: Overschrijding Streefwaarde

Gebruikte afkortingen

- kleiner dan of gelijk aan Streefwaarde
 * groter dan Streefwaarde
 ** groter dan Tussenwaarde
 *** groter dan Interventiewaarde

GSSD Gestandaardiseerd gehalte
 RG Vereiste Rapportagegrens
 S Streefwaarde
 T Tussenwaarde
 I Interventiewaarde

Deze toetsing is uitgevoerd met behulp van BoToVa.

Zie voor info: <http://www.rwsleefomgeving.nl/onderwerpen/bodem-ondergrond/bbk/instrumenten/botova/>

BoToVa T5 Beoordeling kwaliteit van bagger bij verspreiden op aangrenzend perceel

Projectnummer 17-2189
 Projectnaam Oegstgeest
 Ordernummer
 Datum monsternamen 09-08-2017
 Monsternemer
 Certificaatnummer 2017104291
 Startdatum 10-08-2017
 Rapportagedatum 15-08-2017

Analyse	Eenheid	1	GSSD	Oordeel	RG Eis	AW	AW x 2	Wonen	indust.	AP	IW
Bodemtype correctie											
Organische stof		8,6									
Korrelgrootte < 2 µm		14									
Bodemkundige analyses											
Droge stof	% (m/m)	20,7	20,7								
Organische stof	% (m/m) ds	8,6	8,6								
Gloeirest	% (m/m) ds	90,4									
Korrelgrootte < 2 µm	% (m/m) ds	14	14								
Metalen											
Barium (Ba)	mg/kg ds	66	0		20						920
Cadmium (Cd)	mg/kg ds	0,23	0		0,2	0,6	1,2	1,2	4,3	7,5	13
Kobalt (Co)	mg/kg ds	7,9	0		3	15	30	35	190	25	190
Koper (Cu)	mg/kg ds	15	0		5	40	54	54	190		190
Kwik (Hg)	mg/kg ds	0,083	0		0,05	0,15	0,3	0,83	4,8		36
Molybdeen (Mo)	mg/kg ds	<1,5	0		1,5	1,5	3	88	190	5	190
Nikkel (Ni)	mg/kg ds	24	0		4	35	70		100		100
Lood (Pb)	mg/kg ds	27	0		10	50	100	210	530		530
Zink (Zn)	mg/kg ds	81	0		20	140	200	200	720		720
Minerale olie											
Minerale olie (C10-C12)	mg/kg ds	<12	9,767								
Minerale olie (C12-C16)	mg/kg ds	<20	16,28								
Minerale olie (C16-C21)	mg/kg ds	<20	16,28								
Minerale olie (C21-C30)	mg/kg ds	50	58,14								
Minerale olie (C30-C35)	mg/kg ds	43	50								
Minerale olie (C35-C40)	mg/kg ds	<24	19,53								
Minerale olie totaal (C10-C40)	mg/kg ds	<140	114	Verspreidbaar	35	190	190	190	500	3000	5000
Polychloorbifenylen, PCB											
PCB 28	mg/kg ds	<0,0010	0		0,001						
PCB 52	mg/kg ds	<0,0010	0		0,001						
PCB 101	mg/kg ds	<0,0010	0		0,001						
PCB 118	mg/kg ds	<0,0010	0		0,001						
PCB 138	mg/kg ds	<0,0010	0		0,001						
PCB 153	mg/kg ds	<0,0010	0		0,001						
PCB 180	mg/kg ds	<0,0010	0		0,001						
PCB (som 7) (factor 0,7)	mg/kg ds	0,0049	0,0056		0,0049	0,02	0,04	0,04	0,5		1
Polycyclische Aromatische Koolwaterstoffen, P.											
Naftaleen	mg/kg ds	0,094	0,0271								
Fenantheen	mg/kg ds	<0,050	0,0015								
Anthraceen	mg/kg ds	<0,050	0,0009								
Fluorantheen	mg/kg ds	0,056	0,0003								
Benzo(a)anthraceen	mg/kg ds	<0,050	0								
Chryseen	mg/kg ds	<0,050	0								
Benzo(k)fluorantheen	mg/kg ds	<0,050	0								
Benzo(a)pyreen	mg/kg ds	<0,050	0,0001								
Benzo(ghi)peryleen	mg/kg ds	<0,050	0								
Indeno(123-cd)pyreen	mg/kg ds	<0,050	0,0004								
PAK VROM (10) (factor 0,7)	mg/kg ds	0,43	0,43		0,5	1,5	3	6,8	40		40
Extra parameters											
msPAF organisch	%		0,5213	Verspreidbaar							
msPAF metalen	%		5,5511	Verspreidbaar							

Legenda

Nr. Analytico-nr Monster
 1 9664882 Slibmengmonster (5-40)

Eindoordeel: Verspreidbaar

Gebruikte afkortingen

<= AW kleiner dan of gelijk aan achtergrondwaarde
 RG Eis Vereiste rapportagegrens
 GSSD Gestandaardiseerd gehalte
 IW Interventiewaarde

Deze toetsing is uitgevoerd met behulp van BoToVa.

Zie voor info: <http://www.rwsleefomgeving.nl/onderwerpen/bodem-ondergrond/bbk/instrumenten/botova>

BoToVa T1 Beoordeling kwaliteit van grond en bagger bij toepassing op of in de lanc

Projectnummer 17-2189
 Projectnaam Oegstgeest
 Ordernummer
 Datum monsternamen 09-08-2017
 Monsternemer
 Certificaatnummer 2017104291
 Startdatum 10-08-2017
 Rapportagedatum 15-08-2017

Analyse	Eenheid	1	GSSD	Oordeel	RG Eis	AW	Wonen	Industrie	IW
Bodemtype correctie									
Organische stof		8,6							
Korrelgrootte < 2 µm		14							
Bodemkundige analyses									
Droge stof	% (m/m)	20,7	20,7						
Organische stof	% (m/m) ds	8,6	8,6						
Gloeirest	% (m/m) ds	90,4							
Korrelgrootte < 2 µm	% (m/m) ds	14	14						
Metalen									
Barium (Ba)	mg/kg ds	66	102,3		20				920
Cadmium (Cd)	mg/kg ds	0,23	0,2661	<=AW	0,2	0,6	1,2	4,3	13
Kobalt (Co)	mg/kg ds	7,9	12,01	<=AW	3	15	35	190	190
Koper (Cu)	mg/kg ds	15	18,91	<=AW	5	40	54	190	190
Kwik (Hg)	mg/kg ds	0,083	0,0955	<=AW	0,05	0,15	0,83	4,8	36
Molybdeen (Mo)	mg/kg ds	<1,5	1,05	<=AW	1,5	1,5	88	190	190
Nikkel (Ni)	mg/kg ds	24	35	<=AW	4	35	100	100	100
Lood (Pb)	mg/kg ds	27	31,61	<=AW	10	50	210	530	530
Zink (Zn)	mg/kg ds	81	108,1	<=AW	20	140	200	720	720
Minerale olie									
Minerale olie (C10-C12)	mg/kg ds	<12	9,767						
Minerale olie (C12-C16)	mg/kg ds	<20	16,28						
Minerale olie (C16-C21)	mg/kg ds	<20	16,28						
Minerale olie (C21-C30)	mg/kg ds	50	58,14						
Minerale olie (C30-C35)	mg/kg ds	43	50						
Minerale olie (C35-C40)	mg/kg ds	<24	19,53						
Minerale olie totaal (C10-C40)	mg/kg ds	<140	114	<=AW	35	190	190	500	5000
Polychloorbifenylen, PCB									
PCB 28	mg/kg ds	<0,0010	0,0008						
PCB 52	mg/kg ds	<0,0010	0,0008						
PCB 101	mg/kg ds	<0,0010	0,0008						
PCB 118	mg/kg ds	<0,0010	0,0008						
PCB 138	mg/kg ds	<0,0010	0,0008						
PCB 153	mg/kg ds	<0,0010	0,0008						
PCB 180	mg/kg ds	<0,0010	0,0008						
PCB (som 7) (factor 0,7)	mg/kg ds	0,0049	0,0056	<=AW	0,0049	0,02	0,04	0,5	1
Polycyclische Aromatische Koolwaterstoffen, PAH									
Naftaleen	mg/kg ds	0,094	0,094						
Fenanthreen	mg/kg ds	<0,050	0,035						
Anthraceen	mg/kg ds	<0,050	0,035						
Fluorantheen	mg/kg ds	0,056	0,056						
Benzo(a)anthraceen	mg/kg ds	<0,050	0,035						
Chryseen	mg/kg ds	<0,050	0,035						
Benzo(k)fluorantheen	mg/kg ds	<0,050	0,035						
Benzo(a)pyreen	mg/kg ds	<0,050	0,035						
Benzo(ghi)peryleen	mg/kg ds	<0,050	0,035						
Indeno(123-cd)pyreen	mg/kg ds	<0,050	0,035						
PAK VROM (10) (factor 0,7)	mg/kg ds	0,43	0,43	<=AW	0,5	1,5	6,8	40	40

Legenda

Nr. Analytico-nr Monster
 1 9664882 Slibmengmonster (5-40)

Eendoordeel: Altijd toepasbaar

Gebruikte afkortingen

GSSD Gestandaardiseerd gehalte
 AW Achtergrondwaarde
 <= AW kleiner dan of gelijk aan Achtergrondwaarde
 RG Eis Vereiste rapportagegrens
 IW Intervallwaarde

Deze toetsing is uitgevoerd met behulp van BoToVa.

Zie voor info: <http://www.rwsleefomgeving.nl/onderwerpen/bodem-ondergrond/bbk/instrumenten/botova/>

Bijlage 5 Resultaten vooronderzoek

Topotijdreis.nl

1995:

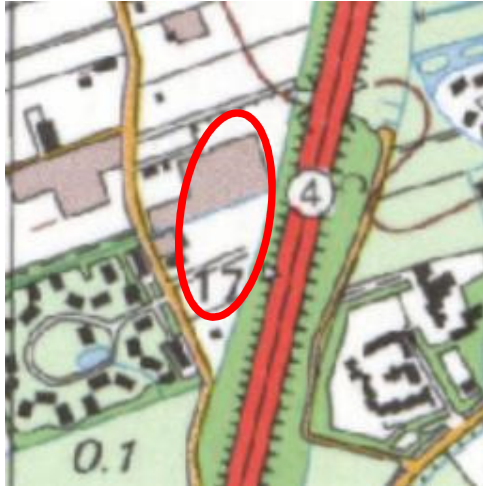

1986:



1974:



1951:



1944:



1914:



Informatie overheid en/of opdrachtgever







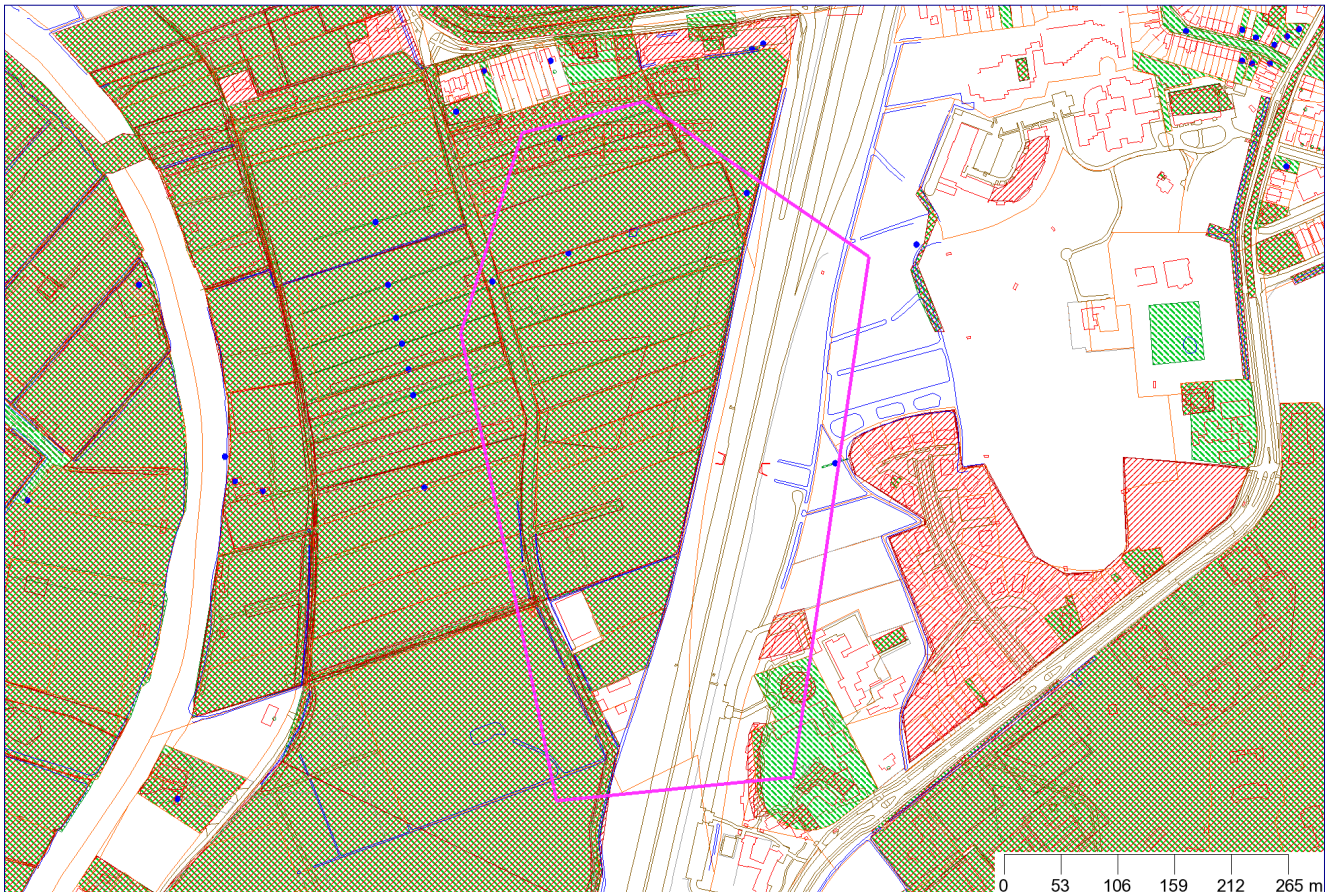



Bodemrapportage

Oegstgeest voor Inventerra



Legenda

	Geselecteerd perceel		Bebouwing
	Bodemlocaties		Wegen
	Onderzoeksrapporten		Water
	Historisch bodembestand		Afscheiding
	Kadaster		

Coördinaten volgens RDM (Rijksdriehoeksmeting)
Middelpunt: X 91241 Y 465648 meter



Inhoudsopgave

Toelichting op de verstrekte informatie	7
Informatie over geselecteerd gebied	9
Overzicht bodemlocaties	9
Gegevens bodemlocaties	10
Rhijnfront, perceel B3627	10
- Statusoverzicht bodemlocatie	10
- Rapportinformatie	11
- Mogelijk onderzochte bodembedreigende activiteiten	11
- Activiteiten uit Historisch bodembestand	11
Nieuw Rhijngeest B3939 (vh B3015) en B3017	11
- Statusoverzicht bodemlocatie	11
- Rapportinformatie	11
- Mogelijk onderzochte bodembedreigende activiteiten	11
- Activiteiten uit Historisch bodembestand	12
Rhijnfront, deellocatie 5 + 6	12
- Statusoverzicht bodemlocatie	12
- Rapportinformatie	12
- Mogelijk onderzochte bodembedreigende activiteiten	13
- Activiteiten uit Historisch bodembestand	13
rhijnfront Percelen B1676 e.a.	13
- Statusoverzicht bodemlocatie	13
- Rapportinformatie	13
- Mogelijk onderzochte bodembedreigende activiteiten	14
- Activiteiten uit Historisch bodembestand	14
Rhijnfront, perceel B3019	14
- Statusoverzicht bodemlocatie	14
- Rapportinformatie	14
- Mogelijk onderzochte bodembedreigende activiteiten	14
- Activiteiten uit Historisch bodembestand	14
Endegeesterstraatweg 27	14
- Statusoverzicht bodemlocatie	15
- Rapportinformatie	15
- Mogelijk onderzochte bodembedreigende activiteiten	15
- Activiteiten uit Historisch bodembestand	15
Rhijnfront, perceel B3159	15
- Statusoverzicht bodemlocatie	15
- Rapportinformatie	16
- Mogelijk onderzochte bodembedreigende activiteiten	16
- Activiteiten uit Historisch bodembestand	16
Rhijnfront, percelen B3327-B3331 e.a.	16
- Statusoverzicht bodemlocatie	16
- Rapportinformatie	16



- Mogelijk onderzochte bodembedreigende activiteiten	16
- Activiteiten uit Historisch bodembestand	17
Rhijnfront, perceel B 1896	17
- Statusoverzicht bodemlocatie	17
- Rapportinformatie	17
- Mogelijk onderzochte bodembedreigende activiteiten	17
- Activiteiten uit Historisch bodembestand	17
Rhijnfront, perceel B3120	18
- Statusoverzicht bodemlocatie	18
- Rapportinformatie	18
- Mogelijk onderzochte bodembedreigende activiteiten	18
- Activiteiten uit Historisch bodembestand	18
Rhijnhofweg (Rhijnfront perceel B2862)	18
- Statusoverzicht bodemlocatie	18
- Rapportinformatie	19
- Mogelijk onderzochte bodembedreigende activiteiten	19
- Activiteiten uit Historisch bodembestand	19
Rhijnfront deelgebied 6+7N	19
- Statusoverzicht bodemlocatie	19
- Rapportinformatie	19
- Mogelijk onderzochte bodembedreigende activiteiten	20
- Activiteiten uit Historisch bodembestand	20
Oude Rijnsburgerweg 21	20
- Statusoverzicht bodemlocatie	20
- Rapportinformatie	20
- Mogelijk onderzochte bodembedreigende activiteiten	20
- Activiteiten uit Historisch bodembestand	20
Oude Rijnsburgerweg 0	20
- Statusoverzicht bodemlocatie	21
- Rapportinformatie	21
- Mogelijk onderzochte bodembedreigende activiteiten	21
- Activiteiten uit Historisch bodembestand	21
Bouwlocatie Rhijnfront (perceel B 3016)	21
- Statusoverzicht bodemlocatie	21
- Rapportinformatie	22
- Mogelijk onderzochte bodembedreigende activiteiten	22
- Activiteiten uit Historisch bodembestand	22
Nieuw Rhijngeest perceel B3902 (vroeger B3406)	22
- Statusoverzicht bodemlocatie	22
- Rapportinformatie	23
- Mogelijk onderzochte bodembedreigende activiteiten	23
- Activiteiten uit Historisch bodembestand	23
Rhijnfront B 1019, B 2895 en B3282	23
- Statusoverzicht bodemlocatie	23



- Rapportinformatie	24
- Mogelijk onderzochte bodembedreigende activiteiten	24
- Activiteiten uit Historisch bodembestand	24
Rhijnfront, perceel B3157	24
- Statusoverzicht bodemlocatie	24
- Rapportinformatie	24
- Mogelijk onderzochte bodembedreigende activiteiten	25
- Activiteiten uit Historisch bodembestand	25
Oude Rijnsburgerweg t.o. nr. 4	25
- Statusoverzicht bodemlocatie	25
- Rapportinformatie	25
- Mogelijk onderzochte bodembedreigende activiteiten	25
- Activiteiten uit Historisch bodembestand	25
Oude Rijnsburgerweg 6 (Sierafor bv)	25
- Statusoverzicht bodemlocatie	26
- Rapportinformatie	26
- Mogelijk onderzochte bodembedreigende activiteiten	26
- Activiteiten uit Historisch bodembestand	26
Oude Rijnsburgerweg 17	26
- Statusoverzicht bodemlocatie	27
- Rapportinformatie	27
- Mogelijk onderzochte bodembedreigende activiteiten	27
- Activiteiten uit Historisch bodembestand	27
Oude Rijnsburgerweg (Sterrenschans)	27
- Statusoverzicht bodemlocatie	27
- Rapportinformatie	28
- Mogelijk onderzochte bodembedreigende activiteiten	28
- Activiteiten uit Historisch bodembestand	28
Oude Rijnsburgerweg perceel B629	28
- Statusoverzicht bodemlocatie	28
- Rapportinformatie	28
- Mogelijk onderzochte bodembedreigende activiteiten	28
- Activiteiten uit Historisch bodembestand	29
HBB: his_code: A30FZ010513	29
- Statusoverzicht bodemlocatie	29
- Rapportinformatie	29
- Mogelijk onderzochte bodembedreigende activiteiten	29
- Activiteiten uit Historisch bodembestand	29
HBB: MEER, A.J. EN J.M. VAN DER; Oude Rijnsburgerweg 0	29
- Statusoverzicht bodemlocatie	30
- Rapportinformatie	30
- Mogelijk onderzochte bodembedreigende activiteiten	30
- Activiteiten uit Historisch bodembestand	30
HBB: his_code: A30FZ010512	30



- Statusoverzicht bodemlocatie	30
- Rapportinformatie	31
- Mogelijk onderzochte bodembedreigende activiteiten	31
- Activiteiten uit Historisch bodembestand	31
Oude Rijnsburgerweg (ong.) deelplan 6 Nieuw Rhijngeest	31
- Statusoverzicht bodemlocatie	31
- Rapportinformatie	31
- Mogelijk onderzochte bodembedreigende activiteiten	31
- Activiteiten uit Historisch bodembestand	32
Rhijnhofweg (oost geb) of Rhijnfront (gn)	32
- Statusoverzicht bodemlocatie	32
- Rapportinformatie	32
- Mogelijk onderzochte bodembedreigende activiteiten	32
- Activiteiten uit Historisch bodembestand	32
Rhijnfront, perceel B1891	32
- Statusoverzicht bodemlocatie	33
- Rapportinformatie	33
- Mogelijk onderzochte bodembedreigende activiteiten	33
- Activiteiten uit Historisch bodembestand	33
Oude Rijnsburgerweg (B 3280)	33
- Statusoverzicht bodemlocatie	33
- Rapportinformatie	34
- Mogelijk onderzochte bodembedreigende activiteiten	34
- Activiteiten uit Historisch bodembestand	34
HBB: his_code: A30FZ010507	34
- Statusoverzicht bodemlocatie	34
- Rapportinformatie	34
- Mogelijk onderzochte bodembedreigende activiteiten	34
- Activiteiten uit Historisch bodembestand	35
Oude Rijnsburgerweg 33a	35
- Statusoverzicht bodemlocatie	35
- Rapportinformatie	35
- Mogelijk onderzochte bodembedreigende activiteiten	35
- Activiteiten uit Historisch bodembestand	35
HBB: his_code: A30FZ010504	35
- Statusoverzicht bodemlocatie	36
- Rapportinformatie	36
- Mogelijk onderzochte bodembedreigende activiteiten	36
- Activiteiten uit Historisch bodembestand	36
HBB: his_code: A30FZ010510	36
- Statusoverzicht bodemlocatie	36
- Rapportinformatie	37
- Mogelijk onderzochte bodembedreigende activiteiten	37
- Activiteiten uit Historisch bodembestand	37



HBB: his_code: A30FZ010511	37
- Statusoverzicht bodemlocatie	37
- Rapportinformatie	37
- Mogelijk onderzochte bodembedreigende activiteiten	38
- Activiteiten uit Historisch bodembestand	38
Plangebied Rhijngeest Deelplannen 13 - 16	38
- Statusoverzicht bodemlocatie	38
- Rapportinformatie	38
- Mogelijk onderzochte bodembedreigende activiteiten	38
- Activiteiten uit Historisch bodembestand	38
Plangebied Rhijngeest deelplan 12	38
- Statusoverzicht bodemlocatie	39
- Rapportinformatie	39
- Mogelijk onderzochte bodembedreigende activiteiten	39
- Activiteiten uit Historisch bodembestand	39
Niet aan bodemlocatie gekoppelde bodembedreigende activiteiten	39
Topografie	40
GBKN	41
Kadaster	42
Verklaring vaktermen	43
Disclaimer	47



Toelichting op de verstrekte informatie

De Omgevingsdienst West-Holland beheert van haar werkgebied een database met bodemgegevens afkomstig van deelnemende gemeenten en de provincie Zuid-Holland. Deze bodemgegevens worden toegankelijk gemaakt met behulp van een bodeminformatiesysteem (bis).

In deze rapportage zijn de bij de Omgevingsdienst bekende gegevens over de bodemkwaliteit van het geselecteerde adres of perceel en de directe omgeving daarvan verwerkt.

Hieronder volgt een toelichting op de opbouw van het rapport en de weergegeven informatie. Heeft u vragen naar aanleiding van dit rapport en/of behoefte aan advies? Neem dan contact op met de heer P. van Valen van ons Bodem informatie punt via 071-4083276 of BIP@odwh.nl

Opbouw van deze rapportage

De rapportage komt als volgt tot stand. Op basis van een geografische analyse wordt het bevraagde adres of perceel gecontroleerd op de aanwezigheid van een bodemlocatie contour. Is deze aanwezig op het perceel, of in de nabijheid hiervan, dan wordt de aanwezige informatie van het geselecteerde perceel getoond in onderstaande volgorde:

- Overzicht bodemlocatie(s)
- Gegevens bodemlocatie(s)
- Statusoverzicht bodemlocatie
- Rapportinformatie
- Mogelijk onderzochte bodembedreigende activiteiten
- Activiteiten uit Historisch bodembestand
- Niet aan bodemlocatie gekoppelde bodembedreigende activiteiten

Naast de geografische analyse van het geselecteerde perceel wordt ook in een buffer van 25 meter rond het perceel gekeken of er bodemlocaties aanwezig zijn. Als er geen gegevens van het bevraagde perceel bekend zijn dan kan het zijn dat er alleen gegevens van bodemlocaties binnen het buffergebied van 25 meter worden getoond.

Welke informatie wordt getoond?

De getoonde gegevens bestaan uit informatie over de bodemkwaliteit per locatie of perceel. Niet alle bodemgegevens bij de Omgevingsdienst. Alleen bodeminformatie die bij ons is aangeleverd in het kader van een bouwaanvraag, aankoop of verkoop, sanering van een ondergrondse olietank en/of bodemverontreiniging wordt in deze rapportage opgenomen.

Onderstaande gegevens worden, indien aanwezig, getoond in het rapport:

- algemene bodemkwaliteit van een perceel
- historische informatie met betrekking tot bronnen van mogelijke bodemverontreiniging
- aanwezigheid van ondergrondse tanks op een perceel
- eventueel openstaande vervolgactie per perceel in het kader van de Wet bodembescherming (Wbb)

Actualiteit getoonde bodemgegevens

De bodemgegevens worden door de Omgevingsdienst minimaal één per week geactualiseerd zodat eventuele tussentijdse ingevoerde wijzigingen worden meegenomen. Bij grote wijzigingen kan de updatefrequentie worden ingekort om de inhoud van het rapport zo actueel mogelijk te laten zijn.

Toelichting op getoonde informatie

Overzicht bodemlocatie

Op dit kaartje wordt het bevraagde perceel getoond met de buffer van 25 meter.



Gegevens bodemlocatie

Hier worden gegevens getoond van de bodemlocatie zoals deze in het bodeminformatiesysteem bij de omgevingsdienst bekend zijn. De bodemlocatie is bij ons bekend onder zowel de adresgegevens als een locatiecode die altijd begint met 'AA'. De locatiecode is een handige en unieke zoekingang in ons systeem bij vragen over deze locatie.

Statusoverzicht bodemlocatie

In dit hoofdstuk wordt een samenvatting van de belangrijkste statusvelden op locatieniveau gegeven:

- Status laatste rapport: datum van het laatst uitgevoerde onderzoek op de locatie.
- Beoordeling verontreiniging: de mate van verontreiniging.
- Vervolgactie (Wbb): de vervolgactie van de locatie voor het bevoegd gezag.
- Besluit status: de conclusie van het besluit als er door het bevoegd gezag een beschikking over het geval van bodemverontreiniging is afgegeven.
- Datum besluit: datum van bovengenoemd besluit.
- Bevoegd gezag Wbb: bij welke instantie de bevoegdheid in het kader van de Wbb ligt .
- Bepaalde risico's: als er bij een verontreiniging risico's zijn vastgesteld wordt hier weergegeven welke risico's dat zijn.
- Asbeststatus: de status van asbest in/op de bodem van de locatie.

Rapportinformatie

In dit hoofdstuk worden de eventueel uitgevoerde onderzoeken op een bodemlocatie samengevat weergegeven:

- Datum rapport: datum van het rapport.
- Onderzoeksstatus: in welke fase van bodemonderzoek het onderzoek zich bevindt.
- Aanleiding: wat de aanleiding voor het bodemonderzoek is.
- Auteur: welk onderzoeksbureau/adviesbureau het onderzoek heeft gerapporteerd.
- Rapportnummer: kenmerk van de rapportage.

Mogelijk onderzochte bodembedreigende activiteiten

Hier worden eventueel bodembedreigende activiteiten afkomstig uit het Historisch bodembestand (Hbb) en/of het bodemonderzoek vermeld.

- Gebruik: omschrijving van de bodembedreigende activiteit.
- Van/Tot: start- en eindjaar, indien bekend, van de bodembedreigende activiteit(en).
- Voldoende onderzocht: is de specifieke bodembedreigende activiteit voldoende onderzocht bij het bodemonderzoek?

Activiteiten uit Hbb

Het Hbb is een bestand waarin alle bodembedreigende activiteiten afkomstig uit oude gemeentearchieven, Hinderwetvergunningen, luchtfoto's e.d. zijn vastgelegd. Dit statische bestand vormt de basis voor het inschatten van mogelijke verontreinigingsrisico's van de bodem op een locatie.

- Gebruik: omschrijving bodembedreigende activiteit.
- Bedrijfsnaam: naam van het bedrijf waar de activiteit(en) plaatsvonden.
- Vindplaats dossier: archiefbron van de activiteit (bijvoorbeeld KvK, Hw voor Hinderwet).
- Adres: straat, huisnummer en plaats van het (voormalig) bedrijf en/of bodembedreigende activiteit

Niet aan bodemlocatie gekoppelde bodembedreigende activiteiten

Hier worden activiteiten weergegeven van locaties waarvan de Omgevingsdienst geen onderzoekgegevens heeft, maar die de locatie verdacht maken van bodemverontreiniging.



Informatie over geselecteerd gebied

Overzicht bodemlocaties

Locatie code	Naam onderzoeksterrein	Straat	Nummer	Postcode	Plaats
AA057900192	Rhijnfront, perceel B3627	OUDE RIJNSBURGERWEG			OEGSTGEEST
AA057900193	Nieuw Rhijngeest B3939 (vh B3015) en B3017	OUDE RIJNSBURGERWEG			Oegstgeest
AA057900019	Rhijnfront, deellocatie 5 + 6	OUDE RIJNSBURGERWEG			OEGSTGEEST
AA057900211	rhijnfront Percelen B1676 e.a.	VALKENBURGERWEG	ong		OEGSTGEEST
AA057900198	Rhijnfront, perceel B3019	Oude Rijnsburgerweg	ong		OEGSTGEEST
AA057900169	Endegeesterstraatweg 27	Endegeesterstraatweg	27	2342AK	OEGSTGEEST
AA057900183	Rhijnfront, perceel B3159	OUDE RIJNSBURGERWEG			OEGSTGEEST
AA057900185	Rhijnfront, percelen B3327 -B3331 e.a.	OUDE RIJNSBURGERWEG			OEGSTGEEST
AA057900190	Rhijnfront, perceel B 1896	Oude Rijnsburgerweg	19	2342BA	OEGSTGEEST
AA057900202	Rhijnfront, perceel B3120	OUDE RIJNSBURGERWEG	ong		OEGSTGEEST
AA057900175	Rhijnhofweg (Rhijnfront perceel B2862)	RHIJNHOFWEG			OEGSTGEEST
AA057900248	Rhijnfront deelgebied 6+7N	OUDE RIJNSBURGERWEG			OEGSTGEEST
AA057900017	Oude Rijnsburgerweg 21	OUDE RIJNSBURGERWEG	21	2342BA	OEGSTGEEST
AA057900814	Oude Rijnsburgerweg 0	OUDE RIJNSBURGERWEG	0		OEGSTGEEST
AA057900218	Bouwlocatie Rhijnfront (perceel B 3016)	Rijnsburgerweg	0 ong.		OEGSTGEEST
AA057900219	Nieuw Rhijngeest perceel B3902 (vroeger B3406)	Rijnzichtweg	97	2342AX	OEGSTGEEST
AA057900182	Rhijnfront B 1019, B 2895 en B3282	OUDE RIJNSBURGERWEG			OEGSTGEEST
AA057900184	Rhijnfront, perceel B3157	OUDE RIJNSBURGERWEG			OEGSTGEEST
AA057900051	Oude Rijnsburgerweg t.o. nr. 4	Oude Rijnsburgerweg	4 t.o.	2342BA	OEGSTGEEST
AA057900229	Oude Rijnsburgerweg 6 (Sierafor bv)	OUDE RIJNSBURGERWEG	6	2342BA	OEGSTGEEST
AA057900906	Oude Rijnsburgerweg 17	Oude Rijnsburgerweg	19	2342BA	OEGSTGEEST
AA057900917	Oude Rijnsburgerweg (Sterrenschans)	Oude Rijnsburgerweg			OEGSTGEEST



AA057900904	Oude Rijnsburgerweg perceel B629	Oude Rijnsburgerweg			OEGSTGEEST
AA057901261	HBB: his_code: A30FZ010513				OEGSTGEEST
AA057901160	HBB: MEER, A.J. EN J.M. VAN DER; Oude Rijnsburgerweg 0	Oude Rijnsburgerweg	0		OEGSTGEEST
AA057901260	HBB: his_code: A30FZ010512				OEGSTGEEST
AA057900995	Oude Rijnsburgerweg (ong.) deelplan 6 Nieuw Rhijngeest	Oude Rijnsburgerweg			OEGSTGEEST
AA057900009	Rhijnhofweg (oost geb) of Rhijnfront (gn)	Rhijnhofweg			OEGSTGEEST
AA057900197	Rhijnfront, perceel B1891	OUDE RIJNSBURGERWEG			OEGSTGEEST
AA057900240	Oude Rijnsburgerweg (B 3280)	OUDE RIJNSBURGERWEG	ong		OEGSTGEEST
AA057901255	HBB: his_code: A30FZ010507				OEGSTGEEST
AA057900886	Oude Rijnsburgerweg 33a	Oude Rijnsburgerweg	33 A	2342BA	OEGSTGEEST
AA057901254	HBB: his_code: A30FZ010504				OEGSTGEEST
AA057901258	HBB: his_code: A30FZ010510				OEGSTGEEST
AA057901259	HBB: his_code: A30FZ010511				OEGSTGEEST
AA057901040	Plangebied Rhijngeest Deelplannen 13 - 16	Rhijnhofweg			OEGSTGEEST
AA057901039	Plangebied Rhijngeest deelplan 12	Rhijnhofweg			OEGSTGEEST

Gegevens bodemlocaties

Rhijnfront, perceel B3627

Locatie code	AA057900192
Naam onderzoeksterrein	Rhijnfront, perceel B3627
Straat	OUDE RIJNSBURGERWEG
Nummer	
Postcode	
Plaats	OEGSTGEEST

- Statusoverzicht bodemlocatie

Status laatste rapport	Onderzoek op aard
Beoordeling verontreiniging	Niet ernstig
Vervolgactie (Wbb)	voldoende onderzocht
Besluit status	



Datum besluit	
Bevoegd gezag Wbb	Zuid-Holland
Bepaalde risico's?	
Asbeststatus	

- Rapportinformatie

Datum rapport	Onderzoekstatus	Aanleiding	Auteur	Rapportnummer
01-03-2004	Verkennd onderzoek NEN 5740	Transactie	Elementair	00170.L16.R1

- Mogelijk onderzochte bodembedreigende activiteiten

Bij de Omgevingsdienst West-Holland zijn hierover geen gegevens beschikbaar

- Activiteiten uit Historisch bodembestand

Bij de Omgevingsdienst West-Holland zijn hierover geen gegevens beschikbaar

Nieuw Rhijngeest B3939 (vh B3015) en B3017

Locatie code	AA057900193
Naam onderzoeksterrein	Nieuw Rhijngeest B3939 (vh B3015) en B3017
Straat	OUDE RIJNSBURGERWEG
Nummer	
Postcode	
Plaats	Oegstgeest

- Statusoverzicht bodemlocatie

Status laatste rapport	Onderzoek op aard
Beoordeling verontreiniging	Niet ernstig
Vervolgactie (Wbb)	voldoende onderzocht
Besluit status	
Datum besluit	
Bevoegd gezag Wbb	Zuid-Holland
Bepaalde risico's?	
Asbeststatus	Niet onderzocht

- Rapportinformatie

Datum rapport	Onderzoekstatus	Aanleiding	Auteur	Rapportnummer
17-04-2012	Verkennd onderzoek NEN 5740	Transactie	IDDS	1202E070/GGE/rap 2
01-03-2004	Verkennd onderzoek NEN 5740	Transactie	Elementair	00170.I12.R1



- Mogelijk onderzochte bodembedreigende activiteiten

Gebruik	Van	Tot	Voldoende onderzocht
onverdachte activiteit	Onbekend	Onbekend	Ja

- Activiteiten uit Historisch bodembestand

Bij de Omgevingsdienst West-Holland zijn hierover geen gegevens beschikbaar

Rhijnfront, deellocatie 5 + 6

Locatie code	AA057900019
Naam onderzoeksterrein	Rhijnfront, deellocatie 5 + 6
Straat	OUDE RIJNSBURGERWEG
Nummer	
Postcode	
Plaats	OEGSTGEEST

- Statusoverzicht bodemlocatie

Status laatste rapport	SE gereed
Beoordeling verontreiniging	niet ernstig, licht tot matig verontreinigd
Vervolgactie (Wbb)	voldoende onderzocht
Besluit status	
Datum besluit	
Bevoegd gezag Wbb	Zuid-Holland
Bepaalde risico's?	
Asbeststatus	Onderzocht conform NEN 5707 en 0 - 100 mg/kg;

- Rapportinformatie

Datum rapport	Onderzoekstatus	Aanleiding	Auteur	Rapportnummer
17-11-2006	ASB - asbest onderzoek NEN 5707	Vermoeden of melding verontreiniging	CSO	06.L457.20
20-10-2006	Sanerings evaluatie	Voorgaand	CSO	06L299.60
24-11-2005	Saneringsplan	Voorgaand	CSO	05.L153.40
22-09-2005	avr (aanvullend rapport)	Voorgaand	CSO	05.L113.20
01-10-2002	Verkennd onderzoek NEN 5740	bestemmingswijziging, VINEX, locatieontwikkeling	Elementair	0254.R1
01-10-2002	Nader onderzoek	Vermoeden of melding verontreiniging	Elementair	0254.R1
17-01-1997	Sanerings evaluatie	Voorgaand	Geofox	73212/CF
21-10-1993	Saneringsplan	Voorgaand	Geofox	73211/BW/ao
12-10-1993	Nader onderzoek	bestemmingswijziging, VINEX, locatieontwikkeling	Geofox	73210/RB/ao
19-07-1993	Verkennd onderzoek NVN	Transactie	Geofox	1250



	5740			
01-01-1993	Indicatief onderzoek	Vermoeden of melding verontreiniging	Geofox	72380/TS/LK
24-04-1992	Oriënterend bodemonderzoek	Vermoeden of melding verontreiniging	Geofox	71200/is/m

- Mogelijk onderzochte bodembedreigende activiteiten

Gebruik	Van	Tot	Voldoende onderzocht
ophooglaag met kolengruis en/of sintels	Onbekend	Onbekend	
loonbedrijf t.b.v. land- en tuinbouw	Onbekend	Onbekend	
stortplaats in water (niet gespecificeerd)	Onbekend	Heden	
koelpakhuis	Onbekend	Heden	
ophooglaag met grond	Onbekend	Heden	
benzine-service-station	1970	1992	

- Activiteiten uit Historisch bodembestand

Bij de Omgevingsdienst West-Holland zijn hierover geen gegevens beschikbaar

rhijnfront Percelen B1676 e.a.

Locatie code	AA057900211
Naam onderzoeksterrein	rhijnfront Percelen B1676 e.a.
Straat	VALKENBURGERWEG
Nummer	ong
Postcode	
Plaats	OEGSTGEEST

- Statusoverzicht bodemlocatie

Status laatste rapport	Onderzoek op aard
Beoordeling verontreiniging	Niet ernstig
Vervolgactie (Wbb)	voldoende onderzocht
Besluit status	
Datum besluit	
Bevoegd gezag Wbb	Zuid-Holland
Bepaalde risico's?	
Asbeststatus	

- Rapportinformatie

Datum rapport	Onderzoekstatus	Aanleiding	Auteur	Rapportnummer
18-04-2006	avr (aanvullend rapport)	Voorgaand	Grontmij	99069438-LP
01-01-2005	Nader onderzoek	Transactie	Elementair	0405.L14.R2
01-03-2004	Verkennd onderzoek NEN	Transactie	Elementair	00170.L14.R1



	5740			
--	------	--	--	--

- Mogelijk onderzochte bodembedreigende activiteiten

Bij de Omgevingsdienst West-Holland zijn hierover geen gegevens beschikbaar

- Activiteiten uit Historisch bodembestand

Bij de Omgevingsdienst West-Holland zijn hierover geen gegevens beschikbaar

Rhijnfront, perceel B3019

Locatie code	AA057900198
Naam onderzoeksterrein	Rhijnfront, perceel B3019
Straat	Oude Rijnsburgerweg
Nummer	ong
Postcode	
Plaats	OEGSTGEEST

- Statusoverzicht bodemlocatie

Status laatste rapport	Onderzoek op aard
Beoordeling verontreiniging	Onverdacht/Niet verontreinigd
Vervolgactie (Wbb)	voldoende onderzocht
Besluit status	
Datum besluit	
Bevoegd gezag Wbb	Zuid-Holland
Bepaalde risico's?	
Asbeststatus	

- Rapportinformatie

Datum rapport	Onderzoekstatus	Aanleiding	Auteur	Rapportnummer
01-03-2004	Verkennd onderzoek NEN 5740	Bouwvergunning	Elementair	00170.L21.R1

- Mogelijk onderzochte bodembedreigende activiteiten

Bij de Omgevingsdienst West-Holland zijn hierover geen gegevens beschikbaar

- Activiteiten uit Historisch bodembestand

Bij de Omgevingsdienst West-Holland zijn hierover geen gegevens beschikbaar

Endegeesterstraatweg 27

Locatie code	AA057900169
Naam onderzoeksterrein	Endegeesterstraatweg 27
Straat	Endegeesterstraatweg



Nummer	27
Postcode	2342AK
Plaats	OEGSTGEEST

- Statusoverzicht bodemlocatie

Status laatste rapport	Onderzoek op aard
Beoordeling verontreiniging	Niet ernstig
Vervolgactie (Wbb)	voldoende onderzocht
Besluit status	
Datum besluit	
Bevoegd gezag Wbb	Zuid-Holland
Bepaalde risico's?	
Asbeststatus	

- Rapportinformatie

Datum rapport	Onderzoekstatus	Aanleiding	Auteur	Rapportnummer
01-06-2003	Verkennd onderzoek NEN 5740	Bouwvergunning	ZVS Eemnes BV	BO 3870
01-12-1997	Verkennd onderzoek NVN 5740	Transactie	IDDS	97111114/PS

- Mogelijk onderzochte bodembedreigende activiteiten

Bij de Omgevingsdienst West-Holland zijn hierover geen gegevens beschikbaar

- Activiteiten uit Historisch bodembestand

Bij de Omgevingsdienst West-Holland zijn hierover geen gegevens beschikbaar

Rhijnfront, perceel B3159

Locatie code	AA057900183
Naam onderzoeksterrein	Rhijnfront, perceel B3159
Straat	OUDE RIJNSBURGERWEG
Nummer	
Postcode	
Plaats	OEGSTGEEST

- Statusoverzicht bodemlocatie

Status laatste rapport	Onderzoek op aard
Beoordeling verontreiniging	Niet ernstig
Vervolgactie (Wbb)	voldoende onderzocht
Besluit status	
Datum besluit	



Bevoegd gezag Wbb	Zuid-Holland
Bepaalde risico's?	
Asbeststatus	

- Rapportinformatie

Datum rapport	Onderzoekstatus	Aanleiding	Auteur	Rapportnummer
01-03-2004	Verkennd onderzoek NEN 5740	Transactie	Elementair	0017.L20.R1

- Mogelijk onderzochte bodembedreigende activiteiten

Gebruik	Van	Tot	Voldoende onderzocht
volkstuinten	Onbekend	Onbekend	

- Activiteiten uit Historisch bodembestand

Bij de Omgevingsdienst West-Holland zijn hierover geen gegevens beschikbaar

Rhijnfront, percelen B3327-B3331 e.a.

Locatie code	AA057900185
Naam onderzoeksterrein	Rhijnfront, percelen B3327-B3331 e.a.
Straat	OUDE RIJNSBURGERWEG
Nummer	
Postcode	
Plaats	OEGSTGEEST

- Statusoverzicht bodemlocatie

Status laatste rapport	Onderzoek op aard
Beoordeling verontreiniging	Niet ernstig
Vervolgactie (Wbb)	voldoende onderzocht
Besluit status	
Datum besluit	
Bevoegd gezag Wbb	Zuid-Holland
Bepaalde risico's?	
Asbeststatus	

- Rapportinformatie

Datum rapport	Onderzoekstatus	Aanleiding	Auteur	Rapportnummer
01-03-2004	Verkennd onderzoek NEN 5740	Transactie	Elementair	00170.L19.R1



- Mogelijk onderzochte bodembedreigende activiteiten

Gebruik	Van	Tot	Voldoende onderzocht
volkstuinten	Onbekend	Onbekend	

- Activiteiten uit Historisch bodembestand

Bij de Omgevingsdienst West-Holland zijn hierover geen gegevens beschikbaar

Rhijnfront, perceel B 1896

Locatie code	AA057900190
Naam onderzoeksterrein	Rhijnfront, perceel B 1896
Straat	Oude Rijnsburgerweg
Nummer	19
Postcode	2342BA
Plaats	OEGSTGEEST

- Statusoverzicht bodemlocatie

Status laatste rapport	Onderzoek op aard
Beoordeling verontreiniging	Onverdacht/Niet verontreinigd
Vervolgactie (Wbb)	voldoende onderzocht
Besluit status	
Datum besluit	
Bevoegd gezag Wbb	Zuid-Holland
Bepaalde risico's?	
Asbeststatus	Niet onderzocht

- Rapportinformatie

Datum rapport	Onderzoekstatus	Aanleiding	Auteur	Rapportnummer
17-04-2012	Verkennd onderzoek NEN 5740	Bouwvergunning	IDDS	1202E070/GGE/rap 3
01-03-2004	Verkennd onderzoek NEN 5740	Transactie	Elementair	00170.L11.R1

- Mogelijk onderzochte bodembedreigende activiteiten

Gebruik	Van	Tot	Voldoende onderzocht
onverdachte activiteit	Onbekend	Onbekend	Ja
demping (niet gespecificeerd)	Onbekend	Heden	Onbekend

- Activiteiten uit Historisch bodembestand

Gebruik	Bedrijfsnaam	Vindplaats dossier	Straat	Nr.	Plaats
demping (niet					



gespecificeerd)					
-----------------	--	--	--	--	--

Rhijnfront, perceel B3120

Locatie code	AA057900202
Naam onderzoeksterrein	Rhijnfront, perceel B3120
Straat	OUDE RIJNSBURGERWEG
Nummer	ong
Postcode	
Plaats	OEGSTGEEST

- Statusoverzicht bodemlocatie

Status laatste rapport	Onderzoek op aard
Beoordeling verontreiniging	Onverdacht/Niet verontreinigd
Vervolgactie (Wbb)	voldoende onderzocht
Besluit status	
Datum besluit	
Bevoegd gezag Wbb	Zuid-Holland
Bepaalde risico's?	
Asbeststatus	

- Rapportinformatie

Datum rapport	Onderzoekstatus	Aanleiding	Auteur	Rapportnummer
01-03-2004	Verkennd onderzoek NEN 5740	Transactie	Elementair	OE/04/010

- Mogelijk onderzochte bodembedreigende activiteiten

Bij de Omgevingsdienst West-Holland zijn hierover geen gegevens beschikbaar

- Activiteiten uit Historisch bodembestand

Bij de Omgevingsdienst West-Holland zijn hierover geen gegevens beschikbaar

Rhijnhofweg (Rhijnfront perceel B2862)

Locatie code	AA057900175
Naam onderzoeksterrein	Rhijnhofweg (Rhijnfront perceel B2862)
Straat	RHIJNHOFWEG
Nummer	
Postcode	
Plaats	OEGSTGEEST

- Statusoverzicht bodemlocatie



Status laatste rapport	Onderzoek op aard
Beoordeling verontreiniging	Onverdacht/Niet verontreinigd
Vervolgactie (Wbb)	voldoende onderzocht
Besluit status	
Datum besluit	
Bevoegd gezag Wbb	Zuid-Holland
Bepaalde risico's?	
Asbeststatus	

- Rapportinformatie

Datum rapport	Onderzoekstatus	Aanleiding	Auteur	Rapportnummer
01-12-2003	Verkennd onderzoek NEN 5740	Transactie	Elementair	0354.R1

- Mogelijk onderzochte bodembedreigende activiteiten

Gebruik	Van	Tot	Voldoende onderzocht
onverdachte activiteit	Onbekend	Onbekend	

- Activiteiten uit Historisch bodembestand

Bij de Omgevingsdienst West-Holland zijn hierover geen gegevens beschikbaar

Rhijnfront deelgebied 6+7N

Locatie code	AA057900248
Naam onderzoeksterrein	Rhijnfront deelgebied 6+7N
Straat	OUDE RIJNSBURGERWEG
Nummer	
Postcode	
Plaats	OEGSTGEEST

- Statusoverzicht bodemlocatie

Status laatste rapport	Onderzoek op aard
Beoordeling verontreiniging	Niet ernstig
Vervolgactie (Wbb)	voldoende onderzocht
Besluit status	
Datum besluit	
Bevoegd gezag Wbb	Zuid-Holland
Bepaalde risico's?	
Asbeststatus	Asbest aangetoond, onderzoek niet conform NEN 5707;

- Rapportinformatie

Datum	Onderzoekstatus	Aanleiding	Auteur	Rapportnummer
-------	-----------------	------------	--------	---------------



rapport				
18-04-2006	Verkennd onderzoek NEN 5740	bestemmingswijziging, VINEX, locatieontwikkeling	Grontmij	99069438-LP
05-01-2006	Historisch onderzoek	Onbekend	Grontmij	99066742-RC

- Mogelijk onderzochte bodembedreigende activiteiten

Gebruik	Van	Tot	Voldoende onderzocht
onbekend	Onbekend	Heden	

- Activiteiten uit Historisch bodembestand

Bij de Omgevingsdienst West-Holland zijn hierover geen gegevens beschikbaar

Oude Rijnsburgerweg 21

Locatie code	AA057900017
Naam onderzoeksterrein	Oude Rijnsburgerweg 21
Straat	OUDE RIJNSBURGERWEG
Nummer	21
Postcode	2342BA
Plaats	OEGSTGEEST

- Statusoverzicht bodemlocatie

Status laatste rapport	Onderzoek op aard
Beoordeling verontreiniging	Niet ernstig
Vervolgactie (Wbb)	voldoende onderzocht
Besluit status	
Datum besluit	
Bevoegd gezag Wbb	Zuid-Holland
Bepaalde risico's?	
Asbeststatus	

- Rapportinformatie

Datum rapport	Onderzoekstatus	Aanleiding	Auteur	Rapportnummer
01-02-1999	Verkennd onderzoek NVN 5740	Bouwvergunning	IDDS	99011550/GD

- Mogelijk onderzochte bodembedreigende activiteiten

Bij de Omgevingsdienst West-Holland zijn hierover geen gegevens beschikbaar

- Activiteiten uit Historisch bodembestand

Bij de Omgevingsdienst West-Holland zijn hierover geen gegevens beschikbaar



Oude Rijnsburgerweg 0

Locatie code	AA057900814
Naam onderzoeksterrein	Oude Rijnsburgerweg 0
Straat	OUDE RIJNSBURGERWEG
Nummer	0
Postcode	
Plaats	OEGSTGEEST

- Statusoverzicht bodemlocatie

Status laatste rapport	
Beoordeling verontreiniging	Niet ernstig
Vervolgactie (Wbb)	voldoende onderzocht
Besluit status	
Datum besluit	
Bevoegd gezag Wbb	Zuid-Holland
Bepaalde risico's?	
Asbeststatus	

- Rapportinformatie

Bij de Omgevingsdienst West-Holland zijn hierover geen gegevens beschikbaar

- Mogelijk onderzochte bodembedreigende activiteiten

Gebruik	Van	Tot	Voldoende onderzocht
hbo-tank (ondergronds)	Onbekend	Heden	Ja

- Activiteiten uit Historisch bodembestand

Bij de Omgevingsdienst West-Holland zijn hierover geen gegevens beschikbaar

Bouwlocatie Rhijnfront (perceel B 3016)

Locatie code	AA057900218
Naam onderzoeksterrein	Bouwlocatie Rhijnfront (perceel B 3016)
Straat	Rijnsburgerweg
Nummer	0 ong.
Postcode	
Plaats	OEGSTGEEST

- Statusoverzicht bodemlocatie

Status laatste rapport	SE gereed
Beoordeling verontreiniging	ernstig, geen spoed



Vervolgactie (Wbb)	voldoende gesaneerd
Besluit status	Instemmen uitgevoerde sanering
Datum besluit	10-05-2007
Bevoegd gezag Wbb	Zuid-Holland
Bepaalde risico's?	
Asbeststatus	Onverdacht op basis preHO

- Rapportinformatie

Datum rapport	Onderzoekstatus	Aanleiding	Auteur	Rapportnummer
26-01-2007	Sanerings evaluatie	Voorgaand	Geofox Lexmond	20061861/EBOO
01-09-2005	Saneringsplan	Voorgaand	Geofox Lexmond	20052096/MEVE
01-04-2005	Nader onderzoek	Voorgaand	Elementair	0505.L13.R2
01-02-2005	Verkennd onderzoek NEN 5740	Bouwvergunning	Elementair	0405.L13.R1

- Mogelijk onderzochte bodembedreigende activiteiten

Gebruik	Van	Tot	Voldoende onderzocht
petroleum- of kerosinetank (bovengronds)	Onbekend	Onbekend	Ja
autoreparatiebedrijf	Onbekend	Onbekend	Ja
bestrijdingsmiddelenopslagplaats	Onbekend	Onbekend	Ja
koelpakhuis	Onbekend	Onbekend	Ja
glastuinbouw	Onbekend	Onbekend	Ja
erfverharding met puin en/of bouw en sloopafval	Onbekend	Heden	Ja

- Activiteiten uit Historisch bodembestand

Bij de Omgevingsdienst West-Holland zijn hierover geen gegevens beschikbaar

Nieuw Rhijngeest perceel B3902 (vroeger B3406)

Locatie code	AA057900219
Naam onderzoeksterrein	Nieuw Rhijngeest perceel B3902 (vroeger B3406)
Straat	Rijnzichtweg
Nummer	97
Postcode	2342AX
Plaats	OEGSTGEEST

- Statusoverzicht bodemlocatie

Status laatste rapport	Onderzoek op aard
Beoordeling verontreiniging	Onverdacht/Niet verontreinigd
Vervolgactie (Wbb)	voldoende onderzocht
Besluit status	



Datum besluit	
Bevoegd gezag Wbb	Zuid-Holland
Bepaalde risico's?	
Asbeststatus	Niet onderzocht

- Rapportinformatie

Datum rapport	Onderzoekstatus	Aanleiding	Auteur	Rapportnummer
17-04-2012	Verkennd onderzoek NEN 5740	Bouwvergunning	IDDS	1202E070/GGE/rap 1
01-04-2005	Nader onderzoek	Transactie	Elementair	0505.L31.R2
01-02-2005	Verkennd onderzoek NEN 5740	Bouwvergunning	Elementair	0405.L31.R1
09-01-2005	Verkennd onderzoek voor waterbodems (NVN 5720)	Transactie	Elementair	0405.b06

- Mogelijk onderzochte bodembedreigende activiteiten

Gebruik	Van	Tot	Voldoende onderzocht
demping (niet gespecificeerd)	Onbekend	Heden	Ja

- Activiteiten uit Historisch bodembestand

Gebruik	Bedrijfsnaam	Vindplaats dossier	Straat	Nr.	Plaats
demping (niet gespecificeerd)					
demping (niet gespecificeerd)					

Rhijnfront B 1019, B 2895 en B3282

Locatie code	AA057900182
Naam onderzoeksterrein	Rhijnfront B 1019, B 2895 en B3282
Straat	OUDE RIJNSBURGERWEG
Nummer	
Postcode	
Plaats	OEGSTGEEST

- Statusoverzicht bodemlocatie

Status laatste rapport	Onderzoek omvang/EUT
Beoordeling verontreiniging	Onverdacht/Niet verontreinigd
Vervolgactie (Wbb)	voldoende onderzocht
Besluit status	
Datum besluit	
Bevoegd gezag Wbb	Zuid-Holland



Bepaalde risico's?	
Asbeststatus	

- Rapportinformatie

Datum rapport	Onderzoekstatus	Aanleiding	Auteur	Rapportnummer
01-11-2004	Nader onderzoek	Voorgaand	Elementair	0405.L22.R2
01-03-2004	Verkennd onderzoek NEN 5740	Bouwvergunning	Elementair	00170. L22.R1

- Mogelijk onderzochte bodembedreigende activiteiten

Gebruik	Van	Tot	Voldoende onderzocht
demping (niet gespecificeerd)	Onbekend	Onbekend	
glastuinbouw	Onbekend	Onbekend	

- Activiteiten uit Historisch bodembestand

Gebruik	Bedrijfsnaam	Vindplaats dossier	Straat	Nr.	Plaats
demping (niet gespecificeerd)					

Rhijnfront, perceel B3157

Locatie code	AA057900184
Naam onderzoeksterrein	Rhijnfront, perceel B3157
Straat	OUDE RIJNSBURGERWEG
Nummer	
Postcode	
Plaats	OEGSTGEEST

- Statusoverzicht bodemlocatie

Status laatste rapport	Onderzoek op aard
Beoordeling verontreiniging	Onverdacht/Niet verontreinigd
Vervolgactie (Wbb)	voldoende onderzocht
Besluit status	
Datum besluit	
Bevoegd gezag Wbb	Zuid-Holland
Bepaalde risico's?	
Asbeststatus	

- Rapportinformatie

Datum rapport	Onderzoekstatus	Aanleiding	Auteur	Rapportnummer
01-03-2004	Verkennd onderzoek NEN	Transactie		



5740			
------	--	--	--

- Mogelijk onderzochte bodembedreigende activiteiten

Bij de Omgevingsdienst West-Holland zijn hierover geen gegevens beschikbaar

- Activiteiten uit Historisch bodembestand

Bij de Omgevingsdienst West-Holland zijn hierover geen gegevens beschikbaar

Oude Rijnsburgerweg t.o. nr. 4

Locatie code	AA057900051
Naam onderzoeksterrein	Oude Rijnsburgerweg t.o. nr. 4
Straat	Oude Rijnsburgerweg
Nummer	4 t.o.
Postcode	2342BA
Plaats	OEGSTGEEST

- Statusoverzicht bodemlocatie

Status laatste rapport	Onderzoek op aard
Beoordeling verontreiniging	Pot. verontreinigd
Vervolgactie (Wbb)	voldoende onderzocht
Besluit status	
Datum besluit	
Bevoegd gezag Wbb	Zuid-Holland
Bepaalde risico's?	
Asbeststatus	

- Rapportinformatie

Datum rapport	Onderzoekstatus	Aanleiding	Auteur	Rapportnummer
01-06-1992	Verkennd onderzoek NEN 5740	Transactie	Lexmond	92.2615/TT

- Mogelijk onderzochte bodembedreigende activiteiten

Gebruik	Van	Tot	Voldoende onderzocht
fruitkwekerij/boomgaard	Onbekend	Heden	

- Activiteiten uit Historisch bodembestand

Bij de Omgevingsdienst West-Holland zijn hierover geen gegevens beschikbaar

Oude Rijnsburgerweg 6 (Sierafor bv)

Locatie code	AA057900229
--------------	-------------



Naam onderzoeksterrein	Oude Rijnsburgerweg 6 (Sierafor bv)
Straat	OUDE RIJNSBURGERWEG
Nummer	6
Postcode	2342BA
Plaats	OEGSTGEEST

- Statusoverzicht bodemlocatie

Status laatste rapport	SE gereed
Beoordeling verontreiniging	niet ernstig, plaatselijk sterk verontreinigd
Vervolgactie (Wbb)	voldoende onderzocht
Besluit status	
Datum besluit	
Bevoegd gezag Wbb	Zuid-Holland
Bepaalde risico's?	
Asbeststatus	Verdacht op basis van UBI-code/asbestsignaleringskaart/ander

- Rapportinformatie

Datum rapport	Onderzoekstatus	Aanleiding	Auteur	Rapportnummer
26-01-2009	Sanerings evaluatie	Voorgaand	IDDS	0812A605/JWI/rap1
02-12-2008	Saneringsplan	Voorgaand	Vermeer	418334/MN/101
05-12-2007	Nader onderzoek	bestemmingswijziging, VINEX, locatieontwikkeling	Adverbo	07.10.2012.1141
18-11-2005	avr (aanvullend rapport)	Transactie	Adverbo	05.10.1659.1141
09-08-2005	Verkennd onderzoek NEN 5740	Transactie	Adverbo	05.10.1575.1141
01-05-1997	Verkennd onderzoek NEN 5740	Bouwvergunning	Ibozo	AD970110/rp1

- Mogelijk onderzochte bodembedreigende activiteiten

Gebruik	Van	Tot	Voldoende onderzocht
demping (niet gespecificeerd)	Onbekend	Heden	Ja

- Activiteiten uit Historisch bodembestand

Bij de Omgevingsdienst West-Holland zijn hierover geen gegevens beschikbaar

Oude Rijnsburgerweg 17

Locatie code	AA057900906
Naam onderzoeksterrein	Oude Rijnsburgerweg 17
Straat	Oude Rijnsburgerweg
Nummer	19
Postcode	2342BA



Plaats	OEGSTGEEST
--------	------------

- Statusoverzicht bodemlocatie

Status laatste rapport	Onderzoek op aard
Beoordeling verontreiniging	niet ernstig, licht tot matig verontreinigd
Vervolgactie (Wbb)	voldoende onderzocht
Besluit status	
Datum besluit	
Bevoegd gezag Wbb	Zuid-Holland
Bepaalde risico's?	
Asbeststatus	

- Rapportinformatie

Datum rapport	Onderzoekstatus	Aanleiding	Auteur	Rapportnummer
25-05-2009	Verkennd onderzoek NEN 5740	Transactie	Adverbo	09.10.2690.1927

- Mogelijk onderzochte bodembedreigende activiteiten

Gebruik	Van	Tot	Voldoende onderzocht
glastuinbouw	Onbekend	Heden	Ja

- Activiteiten uit Historisch bodembestand

Bij de Omgevingsdienst West-Holland zijn hierover geen gegevens beschikbaar

Oude Rijnsburgerweg (Sterrenschans)

Locatie code	AA057900917
Naam onderzoeksterrein	Oude Rijnsburgerweg (Sterrenschans)
Straat	Oude Rijnsburgerweg
Nummer	
Postcode	
Plaats	OEGSTGEEST

- Statusoverzicht bodemlocatie

Status laatste rapport	
Beoordeling verontreiniging	niet ernstig, licht tot matig verontreinigd
Vervolgactie (Wbb)	voldoende onderzocht
Besluit status	
Datum besluit	
Bevoegd gezag Wbb	Zuid-Holland
Bepaalde risico's?	



Asbeststatus

- Rapportinformatie

Bij de Omgevingsdienst West-Holland zijn hierover geen gegevens beschikbaar

- Mogelijk onderzochte bodembedreigende activiteiten

Bij de Omgevingsdienst West-Holland zijn hierover geen gegevens beschikbaar

- Activiteiten uit Historisch bodembestand

Bij de Omgevingsdienst West-Holland zijn hierover geen gegevens beschikbaar

Oude Rijnsburgerweg perceel B629

Locatie code	AA057900904
Naam onderzoeksterrein	Oude Rijnsburgerweg perceel B629
Straat	Oude Rijnsburgerweg
Nummer	
Postcode	
Plaats	OEGSTGEEST

- Statusoverzicht bodemlocatie

Status laatste rapport	SE gereed
Beoordeling verontreiniging	niet ernstig, plaatselijk sterk verontreinigd
Vervolgactie (Wbb)	voldoende onderzocht
Besluit status	
Datum besluit	
Bevoegd gezag Wbb	Zuid-Holland
Bepaalde risico's?	
Asbeststatus	Onderzocht conform NEN 5707 en 0 - 100 mg/kg;

- Rapportinformatie

Datum rapport	Onderzoekstatus	Aanleiding	Auteur	Rapportnummer
10-12-2010	Sanerings evaluatie	Voorgaand	IDDS	1009C361/DGR/rap 3
17-08-2010	Partijkeuring grond	Civiltechnisch	Tritium advies bv	1007/058/RS-01
21-07-2010	ASB - asbest onderzoek NEN 5707	Civiltechnisch	RPS Advies	AAB10.1546
12-03-2009	Verkennd onderzoek NEN 5740	Civiltechnisch	Adverbo	08.10.2620.1881
14-10-2005	Indicatief onderzoek	Civiltechnisch	ProCensus	14.034_R_149

- Mogelijk onderzochte bodembedreigende activiteiten

Gebruik	Van	Tot	Voldoende onderzocht



onverdachte activiteit	Onbekend	Heden	Ja
------------------------	----------	-------	----

- Activiteiten uit Historisch bodembestand

Bij de Omgevingsdienst West-Holland zijn hierover geen gegevens beschikbaar

HBB: his_code: A30FZ010513

Locatie code	AA057901261
Naam onderzoeksterrein	HBB: his_code: A30FZ010513
Straat	
Nummer	
Postcode	
Plaats	OEGSTGEEST

- Statusoverzicht bodemlocatie

Status laatste rapport	
Beoordeling verontreiniging	Pot. verontreinigd
Vervolgactie (Wbb)	voldoende onderzocht
Besluit status	
Datum besluit	
Bevoegd gezag Wbb	Zuid-Holland
Bepaalde risico's?	
Asbeststatus	

- Rapportinformatie

Bij de Omgevingsdienst West-Holland zijn hierover geen gegevens beschikbaar

- Mogelijk onderzochte bodembedreigende activiteiten

Gebruik	Van	Tot	Voldoende onderzocht
demping (niet gespecificeerd)	Onbekend	Heden	Onbekend

- Activiteiten uit Historisch bodembestand

Gebruik	Bedrijfsnaam	Vindplaats dossier	Straat	Nr.	Plaats
demping (niet gespecificeerd)					

HBB: MEER, A.J. EN J.M. VAN DER; Oude Rijnsburgerweg 0

Locatie code	AA057901160
Naam onderzoeksterrein	HBB: MEER, A.J. EN J.M. VAN DER; Oude Rijnsburgerweg 0
Straat	Oude Rijnsburgerweg
Nummer	0



Postcode	
Plaats	OEGSTGEEST

- Statusoverzicht bodemlocatie

Status laatste rapport	
Beoordeling verontreiniging	Potentieel Ernstig
Vervolgactie (Wbb)	Uitvoeren historisch onderzoek
Besluit status	
Datum besluit	
Bevoegd gezag Wbb	Zuid-Holland
Bepaalde risico's?	
Asbeststatus	

- Rapportinformatie

Bij de Omgevingsdienst West-Holland zijn hierover geen gegevens beschikbaar

- Mogelijk onderzochte bodembedreigende activiteiten

Gebruik	Van	Tot	Voldoende onderzocht
bloembollen- en bloemknollenkwekerij	1982	Heden	Onbekend

- Activiteiten uit Historisch bodembestand

Gebruik	Bedrijfsnaam	Vindplaats dossier	Straat	Nr.	Plaats
bloembollen- en bloemknollenkwekerij	MEER, A.J. EN J.M. VAN DER	GA OEGSTGEEST	Oude Rijnsburgerweg		OEGSTGEEST

HBB: his_code: A30FZ010512

Locatie code	AA057901260
Naam onderzoeksterrein	HBB: his_code: A30FZ010512
Straat	
Nummer	
Postcode	
Plaats	OEGSTGEEST

- Statusoverzicht bodemlocatie

Status laatste rapport	
Beoordeling verontreiniging	Pot. verontreinigd
Vervolgactie (Wbb)	voldoende onderzocht
Besluit status	
Datum besluit	
Bevoegd gezag Wbb	Zuid-Holland



Bepaalde risico's?	
Asbeststatus	

- Rapportinformatie

Bij de Omgevingsdienst West-Holland zijn hierover geen gegevens beschikbaar

- Mogelijk onderzochte bodembedreigende activiteiten

Gebruik	Van	Tot	Voldoende onderzocht
demping (niet gespecificeerd)	Onbekend	Heden	Onbekend

- Activiteiten uit Historisch bodembestand

Gebruik	Bedrijfsnaam	Vindplaats dossier	Straat	Nr.	Plaats
demping (niet gespecificeerd)					

Oude Rijnsburgerweg (ong.) deelplan 6 Nieuw Rhijngeest

Locatie code	AA057900995
Naam onderzoeksterrein	Oude Rijnsburgerweg (ong.) deelplan 6 Nieuw Rhijngeest
Straat	Oude Rijnsburgerweg
Nummer	
Postcode	
Plaats	OEGSTGEEST

- Statusoverzicht bodemlocatie

Status laatste rapport	Onderzoek op aard
Beoordeling verontreiniging	niet ernstig, licht tot matig verontreinigd
Vervolgactie (Wbb)	voldoende onderzocht
Besluit status	
Datum besluit	
Bevoegd gezag Wbb	
Bepaalde risico's?	
Asbeststatus	Niet onderzocht

- Rapportinformatie

Datum rapport	Onderzoekstatus	Aanleiding	Auteur	Rapportnummer
22-04-2014	Verkennd onderzoek NEN 5740	Bouwvergunning	Adverbo	14.10.3869.2740

- Mogelijk onderzochte bodembedreigende activiteiten

Bij de Omgevingsdienst West-Holland zijn hierover geen gegevens beschikbaar



- Activiteiten uit Historisch bodembestand

Bij de Omgevingsdienst West-Holland zijn hierover geen gegevens beschikbaar

Rhijnhofweg (oost geb) of Rhijnfront (gn)

Locatie code	AA057900009
Naam onderzoeksterrein	Rhijnhofweg (oost geb) of Rhijnfront (gn)
Straat	Rhijnhofweg
Nummer	
Postcode	
Plaats	OEGSTGEEST

- Statusoverzicht bodemlocatie

Status laatste rapport	Onderzoek op aard
Beoordeling verontreiniging	Niet ernstig
Vervolgactie (Wbb)	voldoende onderzocht
Besluit status	
Datum besluit	
Bevoegd gezag Wbb	Zuid-Holland
Bepaalde risico's?	
Asbeststatus	Niet onderzocht

- Rapportinformatie

Datum rapport	Onderzoekstatus	Aanleiding	Auteur	Rapportnummer
01-11-2010	brf (briefrapport)	Civieltechnisch	Dura Vermeer	6110317/MH/1001
07-04-2010	Verkennd onderzoek NEN 5740	bestemmingswijziging, VINEX, locatieontwikkeling	Adverbo	10.10.2903.2114
06-12-2007	Verkennd onderzoek NEN 5740	Bouwvergunning	UDM	07-05-0567
01-06-2002	Verkennd onderzoek NEN 5740	bestemmingswijziging, VINEX, locatieontwikkeling	Elementair	00149R.d02

- Mogelijk onderzochte bodembedreigende activiteiten

Gebruik	Van	Tot	Voldoende onderzocht
loonbedrijf t.b.v. land- en tuinbouw	Onbekend	Heden	Ja
volkstuinten	Onbekend	Heden	Ja
erfverharding met puin en/of bouw en sloopafval	Onbekend	Heden	Ja

- Activiteiten uit Historisch bodembestand

Bij de Omgevingsdienst West-Holland zijn hierover geen gegevens beschikbaar

Rhijnfront, perceel B1891



Locatie code	AA057900197
Naam onderzoeksterrein	Rhijnfront, perceel B1891
Straat	OUDE RIJNSBURGERWEG
Nummer	
Postcode	
Plaats	OEGSTGEEST

- Statusoverzicht bodemlocatie

Status laatste rapport	Onderzoek op aard
Beoordeling verontreiniging	Niet ernstig
Vervolgactie (Wbb)	voldoende onderzocht
Besluit status	
Datum besluit	
Bevoegd gezag Wbb	Zuid-Holland
Bepaalde risico's?	
Asbeststatus	

- Rapportinformatie

Datum rapport	Onderzoekstatus	Aanleiding	Auteur	Rapportnummer
01-03-2004	Verkennd onderzoek NEN 5740	Transactie	Elementair	00170.L10.R1

- Mogelijk onderzochte bodembedreigende activiteiten

Gebruik	Van	Tot	Voldoende onderzocht
groentenkwekerij	Onbekend	Heden	

- Activiteiten uit Historisch bodembestand

Bij de Omgevingsdienst West-Holland zijn hierover geen gegevens beschikbaar

Oude Rijnsburgerweg (B 3280)

Locatie code	AA057900240
Naam onderzoeksterrein	Oude Rijnsburgerweg (B 3280)
Straat	OUDE RIJNSBURGERWEG
Nummer	ong
Postcode	
Plaats	OEGSTGEEST

- Statusoverzicht bodemlocatie

Status laatste rapport	Onderzoek op aard
Beoordeling verontreiniging	Niet ernstig



Vervolgactie (Wbb)	voldoende onderzocht
Besluit status	
Datum besluit	
Bevoegd gezag Wbb	Zuid-Holland
Bepaalde risico's?	
Asbeststatus	

- Rapportinformatie

Datum rapport	Onderzoekstatus	Aanleiding	Auteur	Rapportnummer
08-02-2006	Verkennd onderzoek NEN 5740	bestemmingswijziging, VINEX, locatieontwikkeling	CSO	05.L199.10

- Mogelijk onderzochte bodembedreigende activiteiten

Gebruik	Van	Tot	Voldoende onderzocht
glastuinbouw	Onbekend	Heden	

- Activiteiten uit Historisch bodembestand

Bij de Omgevingsdienst West-Holland zijn hierover geen gegevens beschikbaar

HBB: his_code: A30FZ010507

Locatie code	AA057901255
Naam onderzoeksterrein	HBB: his_code: A30FZ010507
Straat	
Nummer	
Postcode	
Plaats	OEGSTGEEST

- Statusoverzicht bodemlocatie

Status laatste rapport	
Beoordeling verontreiniging	Pot. verontreinigd
Vervolgactie (Wbb)	voldoende onderzocht
Besluit status	
Datum besluit	
Bevoegd gezag Wbb	Zuid-Holland
Bepaalde risico's?	
Asbeststatus	

- Rapportinformatie

Bij de Omgevingsdienst West-Holland zijn hierover geen gegevens beschikbaar



- Mogelijk onderzochte bodembedreigende activiteiten

Gebruik	Van	Tot	Voldoende onderzocht
demping (niet gespecificeerd)	Onbekend	Heden	Onbekend

- Activiteiten uit Historisch bodembestand

Gebruik	Bedrijfsnaam	Vindplaats dossier	Straat	Nr.	Plaats
demping (niet gespecificeerd)					

Oude Rijnsburgerweg 33a

Locatie code	AA057900886
Naam onderzoeksterrein	Oude Rijnsburgerweg 33a
Straat	Oude Rijnsburgerweg
Nummer	33 A
Postcode	2342BA
Plaats	OEGSTGEEST

- Statusoverzicht bodemlocatie

Status laatste rapport	Onderzoek op aard
Beoordeling verontreiniging	niet ernstig, licht tot matig verontreinigd
Vervolgactie (Wbb)	voldoende onderzocht
Besluit status	
Datum besluit	
Bevoegd gezag Wbb	Zuid-Holland
Bepaalde risico's?	
Asbeststatus	

- Rapportinformatie

Datum rapport	Onderzoekstatus	Aanleiding	Auteur	Rapportnummer
15-09-2008	Verkennd onderzoek NEN 5740	Transactie	Adverbo	08.10.2492.1788
15-09-2008	Verkennd onderzoek NEN 5740	Transactie	Adverbo	08.10.2520.1788

- Mogelijk onderzochte bodembedreigende activiteiten

Bij de Omgevingsdienst West-Holland zijn hierover geen gegevens beschikbaar

- Activiteiten uit Historisch bodembestand

Bij de Omgevingsdienst West-Holland zijn hierover geen gegevens beschikbaar



HBB: his_code: A30FZ010504

Locatie code	AA057901254
Naam onderzoeksterrein	HBB: his_code: A30FZ010504
Straat	
Nummer	
Postcode	
Plaats	OEGSTGEEST

- Statusoverzicht bodemlocatie

Status laatste rapport	
Beoordeling verontreiniging	Pot. verontreinigd
Vervolgactie (Wbb)	voldoende onderzocht
Besluit status	
Datum besluit	
Bevoegd gezag Wbb	Zuid-Holland
Bepaalde risico's?	
Asbeststatus	

- Rapportinformatie

Bij de Omgevingsdienst West-Holland zijn hierover geen gegevens beschikbaar

- Mogelijk onderzochte bodembedreigende activiteiten

Gebruik	Van	Tot	Voldoende onderzocht
demping (niet gespecificeerd)	Onbekend	Heden	Onbekend

- Activiteiten uit Historisch bodembestand

Gebruik	Bedrijfsnaam	Vindplaats dossier	Straat	Nr.	Plaats
demping (niet gespecificeerd)					

HBB: his_code: A30FZ010510

Locatie code	AA057901258
Naam onderzoeksterrein	HBB: his_code: A30FZ010510
Straat	
Nummer	
Postcode	
Plaats	OEGSTGEEST

- Statusoverzicht bodemlocatie

Status laatste rapport	
------------------------	--



Beoordeling verontreiniging	Pot. verontreinigd
Vervolgactie (Wbb)	voldoende onderzocht
Besluit status	
Datum besluit	
Bevoegd gezag Wbb	Zuid-Holland
Bepaalde risico's?	
Asbeststatus	

- Rapportinformatie

Bij de Omgevingsdienst West-Holland zijn hierover geen gegevens beschikbaar

- Mogelijk onderzochte bodembedreigende activiteiten

Gebruik	Van	Tot	Voldoende onderzocht
demping (niet gespecificeerd)	Onbekend	Heden	Onbekend

- Activiteiten uit Historisch bodembestand

Gebruik	Bedrijfsnaam	Vindplaats dossier	Straat	Nr.	Plaats
demping (niet gespecificeerd)					

HBB: his_code: A30FZ010511

Locatie code	AA057901259
Naam onderzoeksterrein	HBB: his_code: A30FZ010511
Straat	
Nummer	
Postcode	
Plaats	OEGSTGEEST

- Statusoverzicht bodemlocatie

Status laatste rapport	
Beoordeling verontreiniging	Pot. verontreinigd
Vervolgactie (Wbb)	voldoende onderzocht
Besluit status	
Datum besluit	
Bevoegd gezag Wbb	Zuid-Holland
Bepaalde risico's?	
Asbeststatus	

- Rapportinformatie

Bij de Omgevingsdienst West-Holland zijn hierover geen gegevens beschikbaar



- Mogelijk onderzochte bodembedreigende activiteiten

Gebruik	Van	Tot	Voldoende onderzocht
demping (niet gespecificeerd)	Onbekend	Heden	Onbekend

- Activiteiten uit Historisch bodembestand

Gebruik	Bedrijfsnaam	Vindplaats dossier	Straat	Nr.	Plaats
demping (niet gespecificeerd)					

Plangebied Rhijngeest Deelplannen 13 - 16

Locatie code	AA057901040
Naam onderzoeksterrein	Plangebied Rhijngeest Deelplannen 13 - 16
Straat	Rijnhofweg
Nummer	
Postcode	
Plaats	OEGSTGEEST

- Statusoverzicht bodemlocatie

Status laatste rapport	Onderzoek op aard
Beoordeling verontreiniging	Onverdacht/Niet verontreinigd
Vervolgactie (Wbb)	voldoende onderzocht
Besluit status	
Datum besluit	
Bevoegd gezag Wbb	Zuid-Holland
Bepaalde risico's?	
Asbeststatus	Niet onderzocht

- Rapportinformatie

Datum rapport	Onderzoekstatus	Aanleiding	Auteur	Rapportnummer
25-07-2016	Verkennd onderzoek NEN 5740	bestemmingswijziging, VINEX, locatieontwikkeling	Geofox	20161046_a3RAP.docx

- Mogelijk onderzochte bodembedreigende activiteiten

Bij de Omgevingsdienst West-Holland zijn hierover geen gegevens beschikbaar

- Activiteiten uit Historisch bodembestand

Bij de Omgevingsdienst West-Holland zijn hierover geen gegevens beschikbaar

Plangebied Rhijngeest deelplan 12

Locatie code	AA057901039
--------------	-------------



Naam onderzoeksterrein	Plangebied Rhijngeest deelplan 12
Straat	Rhijnhofweg
Nummer	
Postcode	
Plaats	OEGSTGEEST

- Statusoverzicht bodemlocatie

Status laatste rapport	Onderzoek op aard
Beoordeling verontreiniging	Onverdacht/Niet verontreinigd
Vervolgactie (Wbb)	voldoende onderzocht
Besluit status	
Datum besluit	
Bevoegd gezag Wbb	Zuid-Holland
Bepaalde risico's?	
Asbeststatus	Onderzocht conform NEN 5707 en asbest niet aangetoond

- Rapportinformatie

Datum rapport	Onderzoekstatus	Aanleiding	Auteur	Rapportnummer
19-07-2016	Verkennd onderzoek NEN 5740	bestemmingswijziging, VINEX, locatieontwikkeling	Geofox	20161046/DSTE

- Mogelijk onderzochte bodembedreigende activiteiten

Bij de Omgevingsdienst West-Holland zijn hierover geen gegevens beschikbaar

- Activiteiten uit Historisch bodembestand

Bij de Omgevingsdienst West-Holland zijn hierover geen gegevens beschikbaar

Niet aan bodemlocatie gekoppelde bodembedreigende activiteiten

Bij de Omgevingsdienst West-Holland zijn hierover geen gegevens beschikbaar



Topografie

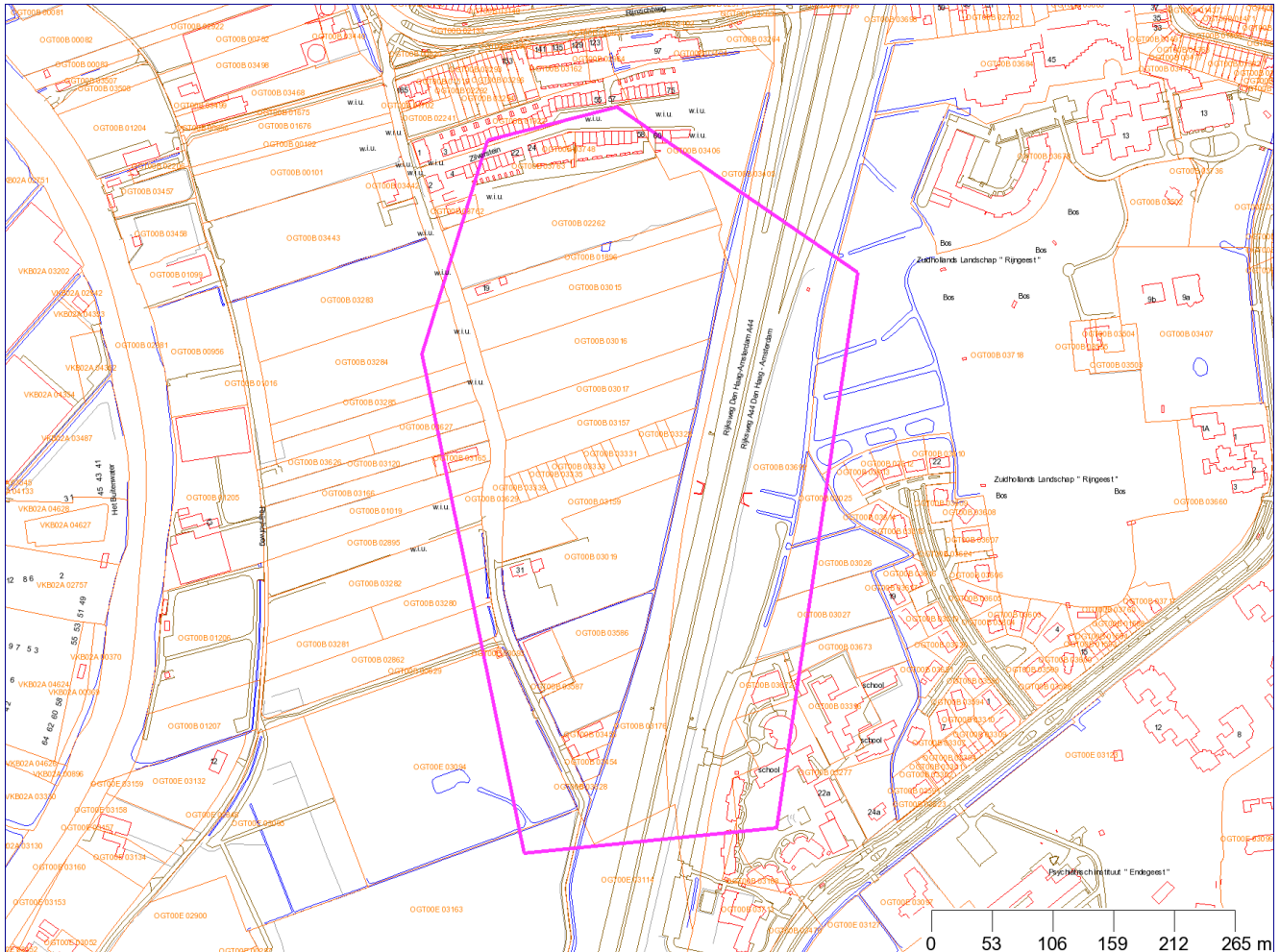

	Bebouwing		Afscheiding
	Wegen		Perceelgrenzen
	Water		Geselecteerd gebied

Coördinaten volgens RDM (Rijksdriehoeksmeting)
Middelpunt: X 91241 Y 465648 meter



GBKN

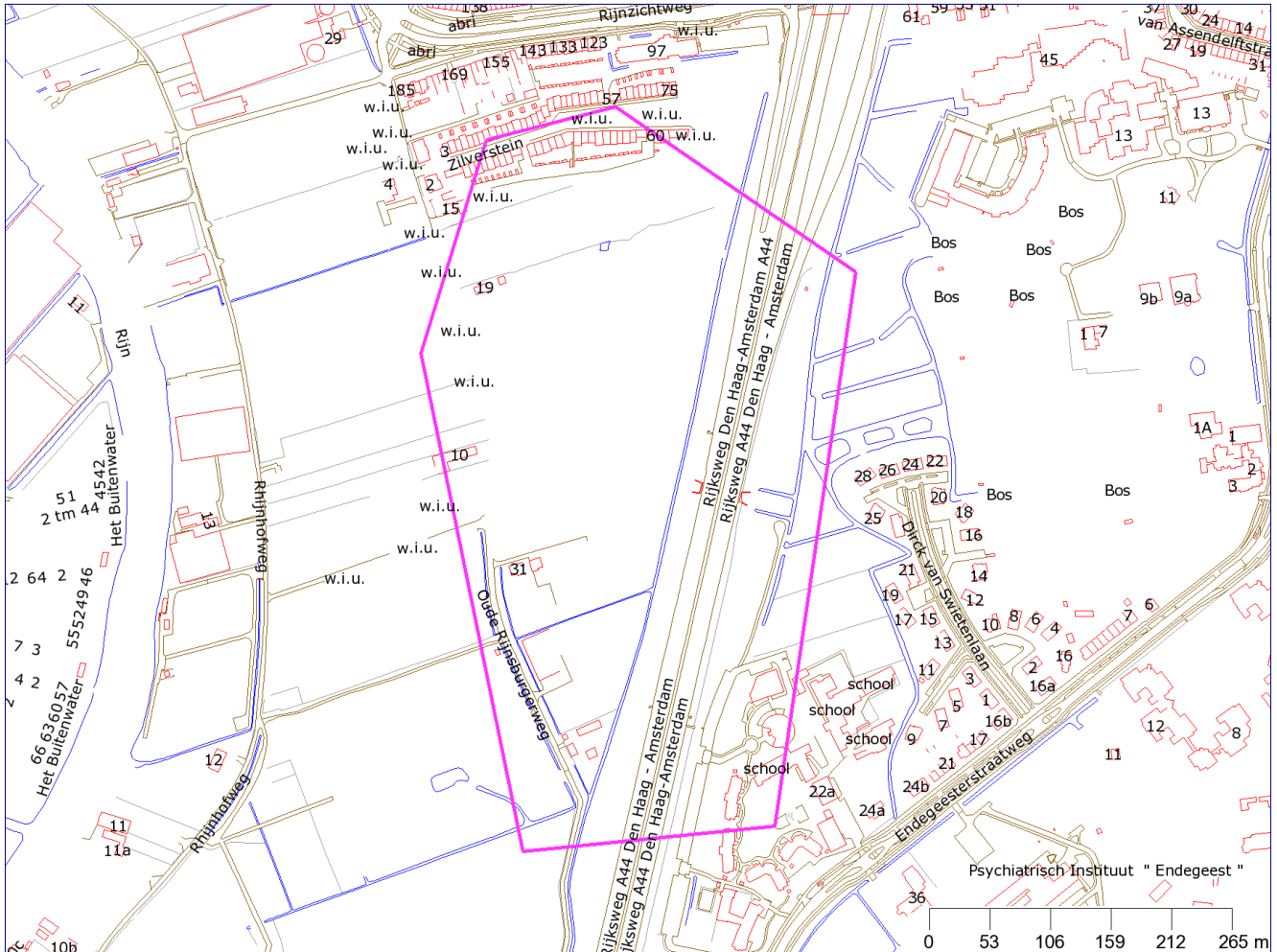

	Bebouwing		Afscheiding
	Wegen		Geselecteerd gebied
	Water		

Coördinaten volgens RDM (Rijksdriehoeksmeting)
Middelpunt: X 91241 Y 465648 meter



Kadaster

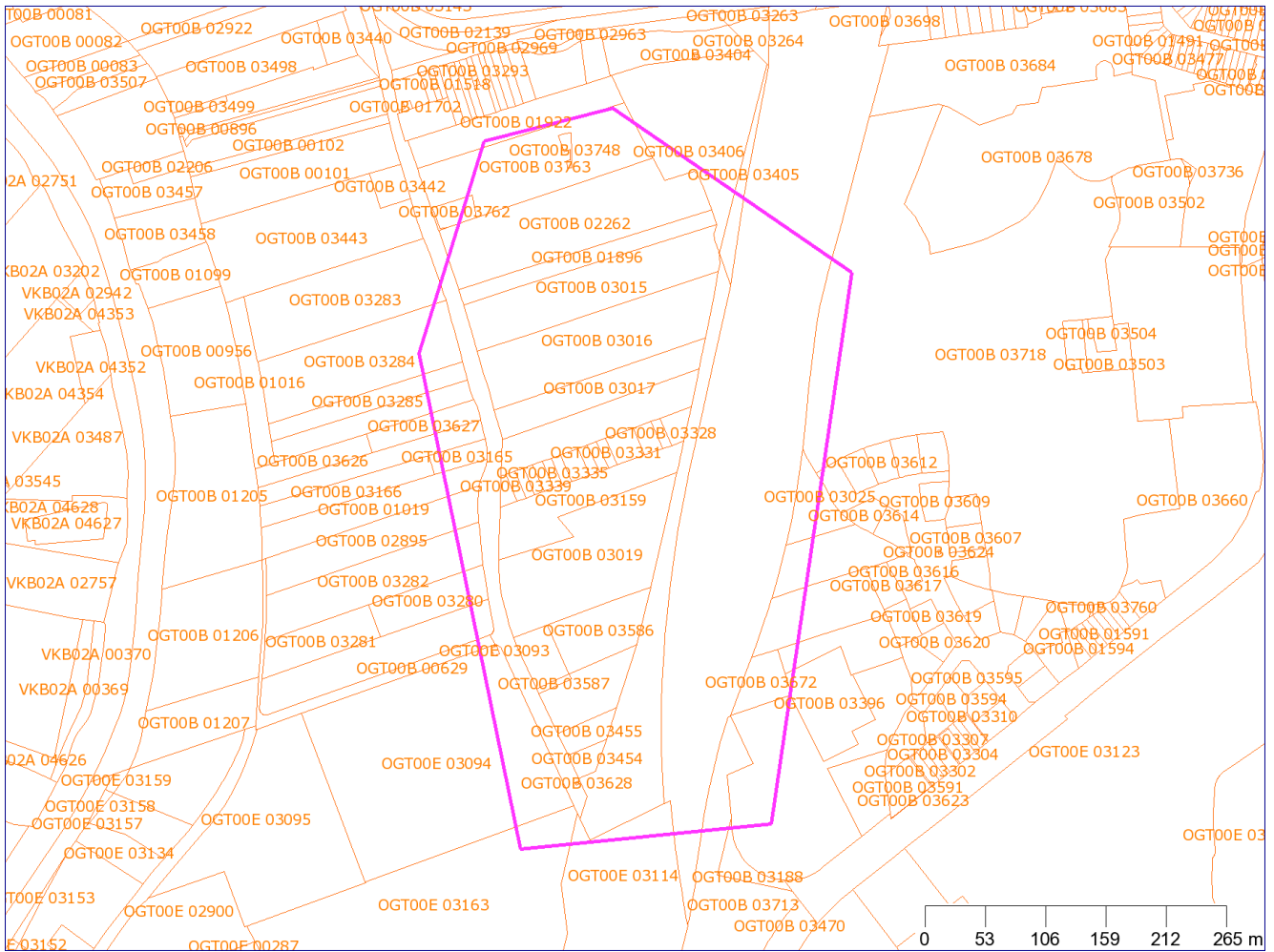

Coördinaten volgens RDM (Rijksdriehoeksmeting)
Middelpunt: X 91241 Y 465648 meter



Verklaring vaktermen

Achtergrondwaarde (AW 2000)

Norm waaronder sprake is van schone grond. Overschrijding van deze waarde (AW2000) leidt tot licht verontreinigde grond. De Achtergrondwaarde varieert met de bodemverontreinigende stof en de bodemsoort.

Aanvullend onderzoek

Een beperkt onderzoek, dat meestal volgt op een verkennend of oriënterend onderzoek. Het heeft meestal tot doel aanvullende informatie te vergaren, zodat een nader onderzoek niet meer nodig is.

Asbestonderzoek NEN 5707

De NEN 5707 beschrijft hoe onderzoek naar de aanwezigheid van asbest in de bodem uitgevoerd wordt.

Asbestonderzoek NEN 5897

De NEN 5897 beschrijft hoe onderzoek naar de aanwezigheid van asbest in puinhoudende bodem uitgevoerd wordt.

Beschikking

Een beschikking is een officieel overheidsbesluit. Voor het grondgebied van de Omgevingsdienst West-Holland (ODWH) is de omgevingsdienst het bevoegd gezag dat beschikkingen in het kader van de Wet bodembescherming afgeeft. Indien een vermoeden bestaat of al duidelijk is dat een geval van ernstige bodemverontreiniging aanwezig is, kan de verontreiniging worden gemeld bij de ODWH. Deze zal, indien voldoende gegevens aanwezig zijn, een beschikking afgeven. Hierin staat wat de ernst en risico's van de verontreiniging zijn en of sanering in het kader van de Wet bodembescherming noodzakelijk is. De ODWH geeft ook haar goedkeuring – middels het nemen van beschikkingen – over plannen om de bodem te saneren. Een geval van ernstige bodemverontreiniging mag meestal alleen gesaneerd worden volgens een saneringsplan dat met een beschikking is goedgekeurd. De uitzondering hierop geldt voor eenvoudige standaard bodemsaneringen waarbij de mogelijkheid bestaat om te saneren op basis van een melding in het kader van het Besluit Uniforme Saneringen (de zogenaamde BUS-melding). Tot slot geeft de ODWH ook beschikkingen af over een uitgevoerde bodemsanering en eventueel nazorgplan, de zogenaamde evaluatie. De beschikking geeft dan aan of de sanering afdoende is uitgevoerd, of er sprake is van een restverontreiniging, of nazorgmaatregelen nodig zijn en of er gebruiksbepalingen gelden.

Besluit Opslag Ondergrondse Tanks (BOOT)

Dit Besluit gaf regels voor de opslag van olieproduct of brandstof in ondergrondse tanks. Hieronder viel ook de plicht tot het uitvoeren van bodemonderzoek bij in gebruik zijnde, ondergrondse tankinstallaties. Deze regelgeving is in 2008 overgegaan in het 'Activiteitenbesluit'.

Bodemonderzoek

Een bodemonderzoek wordt uitgevoerd om te kunnen bepalen of de bodem verontreinigd geraakt is met schadelijke stoffen. Soms zijn meerdere bodemonderzoeken nodig om de soort verontreiniging, de concentraties en de omvang van de verontreiniging te bepalen. Er zijn verschillende soorten bodemonderzoek, afhankelijk van het specifieke doel.

Bodem sanering bedrijven (BSB-operatie)

Onderzoek uitgevoerd in het kader van de BSB-operatie.

Bodemsanering

Door grond te ontgraven, ter plekke te reinigen of te isoleren kan een geval van bodemverontreiniging gesaneerd worden. Een locatie is succesvol gesaneerd zodra de bodemkwaliteit geen belemmering meer



vormt voor het voorgenomen gebruik van de locatie, het zogenaamde 'functiegericht saneren'. Dit wil dus niet zeggen dat de bodem ter plaatse volledig is schoongemaakt.

Bodemverontreiniging

De bodem is verontreinigd als een van de in de NEN 5740 genoemde stoffen, in concentraties boven de achtergrondwaarde/streefwaarde in de grond of het grondwater (bodem) aanwezig zijn.

BSB-operatie

In 1993 werd het Besluit 'Verplicht bodemonderzoek bedrijfsterreinen' ingevoerd. Veel bedrijven werden hierdoor verplicht de bodemkwaliteit van hun bedrijfsterrein in beeld te brengen. De stichting 'Bodem Sanering in gebruik zijnde Bedrijfsterreinen' (BSB) heeft bedrijven hierbij geholpen door de mogelijkheid te bieden gezamenlijk via de BSB-operatie aan die verplichting te voldoen. De stichting BSB is inmiddels opgeheven.

Geval van ernstige bodemverontreiniging

Een geval van verontreiniging waarbij de bodem zodanig is verontreinigd, dat de functionele eigenschappen die de bodem heeft voor mens, plant of dier, ernstig zijn of dreigen te worden verminderd. Er wordt gesproken van een geval van ernstige bodemverontreiniging als voor een stof meer dan 25 kubieke meter grond of meer dan 100 kubieke meter met grondwater verzadigd bodemvolume boven de interventiewaarde verontreinigd is. Voor asbest geldt dit volumecriterium niet. Boven een concentratie van 100 mg/kg in grond is sprake van een ernstig geval van bodemverontreiniging.

Hbb

Historisch bodembestand waarin historische gegevens uit verschillende archieven (gemeentearchieven, KvK, Hinderwetvergunningen etc.) zijn opgenomen mbt bodembedreigende activiteiten.

Historisch onderzoek (HO)

Archiefonderzoek naar het vroegere gebruik van een locatie. Hiermee kan ingeschat worden of er een risico is op bodemverontreiniging. Het historisch onderzoek maakt onderdeel uit van een vooronderzoek NEN 5725.

Indicatief onderzoek

Een verkennend bodemonderzoek beperkt van omvang en niet uitgevoerd volgens de onderzoeksrichtlijnen.

Interventiewaarde (I)

Norm waarboven sprake is van een sterke bodemverontreiniging. De interventiewaarde varieert met de bodemverontreinigende stof en de bodemsoort.

ISV-programmering

De gemeente heeft vanaf 2000 bodemonderzoeken en bodemsaneringen uitgevoerd en gesubsidieerd met gelden uit het Investeringsbudget Stedelijke Vernieuwing (ISV). Per vijf jaar is een programma opgesteld.

Licht verontreinigd

De bodem is licht verontreinigd als voor een stof een bepaalde norm in de grond of het grondwater overschreden wordt. Deze norm heet Streefwaarde (S). Tegenwoordig wordt voor grond de term Achtergrondwaarde (A) gebruikt.

Locatiecode

Unieke code die in het bodeminformatiesysteem aan een locatie is gekoppeld.

Deze code begint altijd met 'AA' en wordt daarna gevolgd door de gemeentecode en een uniek volgnummer.



Matig verontreinigd

Deze term wordt veel gebruikt door adviesbureau's om aan te geven dat de concentratie van een stof in de bodem de Tussenwaarde (T) overschrijdt (gemiddelde van Streefwaarde of Achtergrondwaarde en de Interventiewaarde).

Meldingsformulier BUS saneringsplan

Standaard en eenvoudige saneringen kunnen op basis van het Besluit Uniforme Saneringen (BUS) middels een standaardformulier gemeld worden bij het bevoegd gezag. Dit meldingsformulier vervangt het saneringsplan.

Meldingsformulier BUS evaluatieverslag

De verslaglegging van een standaard sanering kan op basis van het Besluit Uniforme Saneringen (BUS) middels een standaardformulier ingediend worden bij het bevoegd gezag. Het formulier vervangt de saneringsevaluatie.

Monitoring

Het periodiek meten van de grondwaterkwaliteit.

Nader onderzoek (NO)

Een vervolgonderzoek op een verkennend bodemonderzoek met als doel de aard, de mate (concentratie), eventuele risico's en omvang van de eerder aangetroffen verontreiniging vast te stellen. De gegevens van het nader onderzoek zijn de basis voor de beoordeling van de ernst van de bodemverontreiniging en de noodzaak voor een spoedige sanering.

Nazorg

Nazorg gaat om het zolang als nodig in stand houden van een situatie waarin onaanvaardbaar milieuhygiënisch risico wordt voorkómen door 'beheer' en 'beheersing' na een bodemsanering. Hierbij kan als voorbeeld worden gedacht aan het in stand houden van een leeflaag of periodieke grondwatermonitoring.

Nulsituatie-onderzoek

Onderzoek uitgevoerd ten behoeve van het verlenen van een milieuvergunning. De beginsituatie wordt vastgelegd op de plekken waar volgens de milieuvergunning bodembedreigende activiteiten plaats gaan vinden. Er wordt alleen gekeken naar de bodembedreigende stoffen die gebruikt gaan worden. Na beëindiging van de activiteiten wordt op dezelfde wijze een eindsituatie-onderzoek uitgevoerd.

Oriënterend onderzoek (OO)

Een eerste onderzoek naar aanleiding van een vermoeden dat sprake is van bodemverontreiniging.

PreHO

Deze term wordt gebruikt voor beperkte historische informatie uit bijvoorbeeld archieflijsten. Het betreft geen volwaardig historisch onderzoek (HO).

Saneringsevaluatie

Een beschrijving van de uitgevoerde sanering, het resultaat van de sanering en de eventueel te nemen nazorgmaatregelen.

Saneringsonderzoek (SO)

Inventarisatie van de manieren waarop een verontreiniging gesaneerd kan worden. Het saneringsonderzoek



beschrijft de milieuhygiënische, technische en financiële aspecten en de kwaliteit van de bodem die met de op die manier uitgevoerde sanering kan worden bereikt. Het resultaat van het onderzoek is een voorstel voor een keuzevariant voor de wijze van sanering.

Saneringsplan (SP)

Een plan waarin de gekozen saneringsmaatregelen zijn beschreven en de effecten die met de maatregelen worden beoogd (het saneringsresultaat).

Streefwaarde (S)

Norm waaronder sprake is van schone grond. Boven de Streefwaarde is sprake van lichte verontreinigde grond of grondwater.

De streefwaarde varieert met de bodemverontreinigende stof en de bodemsoort. Voor grond is de streefwaarde nu vervangen door de Achtergrondwaarde.

Sterk verontreinigd

De bodem is sterk verontreinigd als voor een stof de interventiewaarde (I) in de grond of het grondwater overschreden wordt.

Tussenwaarde (T)

Het gemiddelde van de Streefwaarde (of Achtergrondwaarde) en de Interventiewaarde.

Verkennend onderzoek NEN 5740

De NEN 5740 beschrijft op welke wijze een verkennend onderzoek moet worden uitgevoerd. De norm biedt de keuze uit diverse onderzoeksstrategieën, die gebruikt worden afhankelijk van de situatie.

Verkennend onderzoek NVN 5740

De NVN 5740 is de voorloper (voornorm) van de NEN 5740 en werd tot 1995 gebruikt.

Vooronderzoek NEN 5725

De NEN 5725 beschrijft op welke wijze een vooronderzoek bij een bodemonderzoek moet worden uitgevoerd. Een vooronderzoek is een onderzoek naar het vroegere, huidige en toekomstige gebruik van een locatie. Het onderzoek naar het vroegere gebruik wordt ook wel historisch onderzoek genoemd. Aan de hand van het vooronderzoek wordt de strategie voor bodemkundig veldonderzoek bepaald.



Disclaimer

Hoewel zorgvuldigheid is betracht bij het samenstellen van de informatie in dit rapport kan het zijn dat deze mogelijk onvolledig is en/of onjuistheden bevat. Niet alle tanks, bodemonderzoeken en (historische) bodemactiviteiten zijn bij ons bekend. Wij kunnen dan ook geen aansprakelijkheid aanvaarden ten aanzien van deze informatie. Wij benadrukken dat alleen een bodemonderzoek uitsluitend kan geven over de bodemkwaliteit. U helpt de Omgevingsdienst door eventuele fouten of gebreken aan ons te melden.

Bijlage 6 Kwaliteitsaspecten van het onderzoek

Waarborging kwaliteit / Certificering

De veldwerkzaamheden worden uitgevoerd conform de eisen uit het 'Besluit uitvoeringskwaliteit bodembeheer' (Kwalibo). Dit besluit richt zich op kwaliteit en integriteit van de bodemintermediair, in deze specifiek: Inventerra Comon Services bv, hierna Inventerra.

Bodemintermediairs moeten bij het uitvoeren van kritische functies door of onder directe leiding van daartoe erkende medewerkers onafhankelijk zijn van hun opdrachtgevers om hun integriteit te borgen. De eis van verplichte functiescheiding ten aanzien van de zogeheten kritische functies betreft alleen de relatie opdrachtgever (indien eigenaar) versus bodemintermediair. Bij iedere (potentiële) opdracht wordt voor de uitvoering van de kritische functies gecontroleerd of van functiescheiding sprake is.

Inventerra is geen eigenaar van de onderzoekslocatie beschreven in dit rapport en heeft geen belang bij de uitkomsten van het bodemonderzoek.

Inventerra is gecertificeerd conform ISO 9001:2008, certificaat EC-KWA-010062 en voor het uitvoeren van veldwerk bij bodemonderzoek conform BRL SIKB 2000, protocollen 2001, 2002 en 2018, certificaat EC-SIK-20241. De naleving van de kwaliteitseisen en -procedures wordt periodiek getoetst door interne en externe auditors, onder toezicht van de Raad voor Accreditatie (RvA).

De voor het bodemonderzoek benodigde analyses van grond en grondwater worden uitgevoerd door een RvA geaccrediteerd laboratorium. Deze accreditatie garandeert dat bij de analyses consequent de juiste en vastgestelde procedures worden gehanteerd zodat de resultaten een hoge betrouwbaarheid hebben.

Betrouwbaarheid / garanties

Het bodemonderzoek wordt op zorgvuldige wijze uitgevoerd volgens algemeen gebruikelijke inzichten en methoden. Hoewel naar een zo groot mogelijke representativiteit van het onderzoek wordt gestreefd, is steeds het risico aanwezig dat eventuele lokale afwijkingen in het bodemmateriaal niet worden gedetecteerd. Het onderzoek is namelijk gebaseerd op een beperkt aantal boringen en een beperkt aantal chemische analyses. Tevens wordt er op gewezen dat het uitgevoerde bodemonderzoek een momentopname is. Nadien kan mogelijk door externe factoren de bodemkwaliteit veranderen. Aan de resultaten van het onderzoek kan derhalve geen absolute waarde worden toegekend. Elke aansprakelijkheid voor schade ten gevolge van een discrepantie tussen de bij het onderzoek gebleken bodemkwaliteit en de feitelijke bodemkwaliteit is uitgesloten.

Over de voor het vooronderzoek geraadpleegde bronnen en verkregen informatie wordt opgemerkt dat deze niet altijd zonder fouten en volledig zijn. Voor het verkrijgen van historische informatie is Inventerra afhankelijk van deze bronnen, waardoor Inventerra niet kan instaan voor de juistheid en volledigheid van de verzamelde historische informatie.