

Traffic & More

		Datum	Paraaf
Opgesteld	Thijs Lamers	23-01-2017	
	Technical Support		
Gecontroleerd	Dick van der Kolk	23-01-2017	
	Junior Omgevingsmanager		
Versie	1.1		
Datum	20-01-2017		
Status	Definitief		

Versie 1.1
Datum 23-01-2017
Status Definitief

Register van wijzigingen

Versie	Datum	Wijziging t.o.v. vorige versie
1.0	20-01-2017	Eerste opzet
1.1	23-01-2017	Wijziging omrekenfactor telling gemiddelde dag, werd gedeeld door 21 in plaats van 17.

Versie 1.1
 Datum 23-01-2017
 Status Definitief

Inhoud

Verkeerstellingen Noorden – Periode 2.....	1
Register van wijzigingen	2
Inhoud	3
1 Inleiding	4
1.1 Aanleiding	4
Tellocaties	4
2 Meetresultaten.....	6
2.1 Tellocatie 1: Simon van Capelweg	6
2.2 Tellocatie 2: Prokade	6
2.3 Tellocatie 3: Gerberastraat	7
2.4 Tellocatie 4: Noordse Dorpsweg.....	7
2.5 Tellocatie 5: Kousweg.....	8
Bijlage 1A – Grafieken tellocaties	9
Tellocatie 1 – Simon van Capelstraat – Verkeer richting Noorden	9
Tellocatie 1 – Simon van Capelstraat – Verkeer vanaf Noorden	10
Tellocatie 2 – Prokade – Verkeer richting Voorweg	11
Tellocatie 2 – Prokade – Verkeer vanaf Voorweg.....	12
Tellocatie 3 – Gerberastraat – Verkeer richting de Koet.....	13
Tellocatie 3 – Gerberastraat – Verkeer vanaf de Koet.....	14
Tellocatie 4 – Noordse Dorpsweg – Verkeer richting Noordse Dorp	15
Tellocatie 4 – Noordse Dorpsweg – Verkeer vanaf Noordse Dorp	16
Tellocatie 5 – Kousweg – Verkeer richting Noorden	17
Tellocatie 5 – Kousweg – Verkeer vanaf Noorden.....	18
Bijlage 1B – Absolute data tellocaties	19
Tellocatie 1 – Simon van Capelweg – Verkeer richting Noorden.....	19
Tellocatie 1 – Simon van Capelweg – Verkeer vanaf Noorden	22
Tellocatie 2 – Prokade – Verkeer richting Voorweg	26
Tellocatie 2 – Prokade – Verkeer vanaf Voorweg.....	32
Tellocatie 3 – Gerberastraat – Verkeer richting de Koet.....	36
Tellocatie 3 – Gerberastraat – Verkeer vanaf de Koet.....	39
Tellocatie 4 – Noordse Dorpsweg – Verkeer richting Noordse Dorp	42
Tellocatie 4 – Noordse Dorpsweg – Verkeer vanaf Noordse Dorp	45
Tellocatie 5 – Kousweg – Verkeer richting Noorden	48
Tellocatie 5 – Kousweg – Verkeer vanaf Noorden.....	51
Bijlage 2 – CE verklaring	54

Versie 1.1
Datum 23-01-2017
Status Definitief

1 Inleiding

1.1 Aanleiding

Binnen afzienbare tijd begint men met de ontwikkeling van een nieuwe woonwijk (Land van Koppen) te Noorden, gemeente Nieuwkoop. Om inzicht te verkrijgen in de gevolgen van deze ontwikkeling, toenemende intensiteiten op de toeleidende wegen met daarbij horende overlast, heeft Traffic & More voor een tweede meetperiode vijf verkeerstellers geplaatst. Deze tellers zijn actief geweest in de periode 12 december 2016 tot en met 22 december 2016 en 9 januari 2017 tot en met 13 januari 2017.

Tellocaties

Om inzicht te krijgen in de hoeveelheid verkeer op de toeleidende wegen rondom de te ontwikkelen woonwijk is in overleg met de gemeente Nieuwkoop op vijf strategische punten een verkeersteller opgehangen. De verkregen data is weergegeven in bijlage 1.

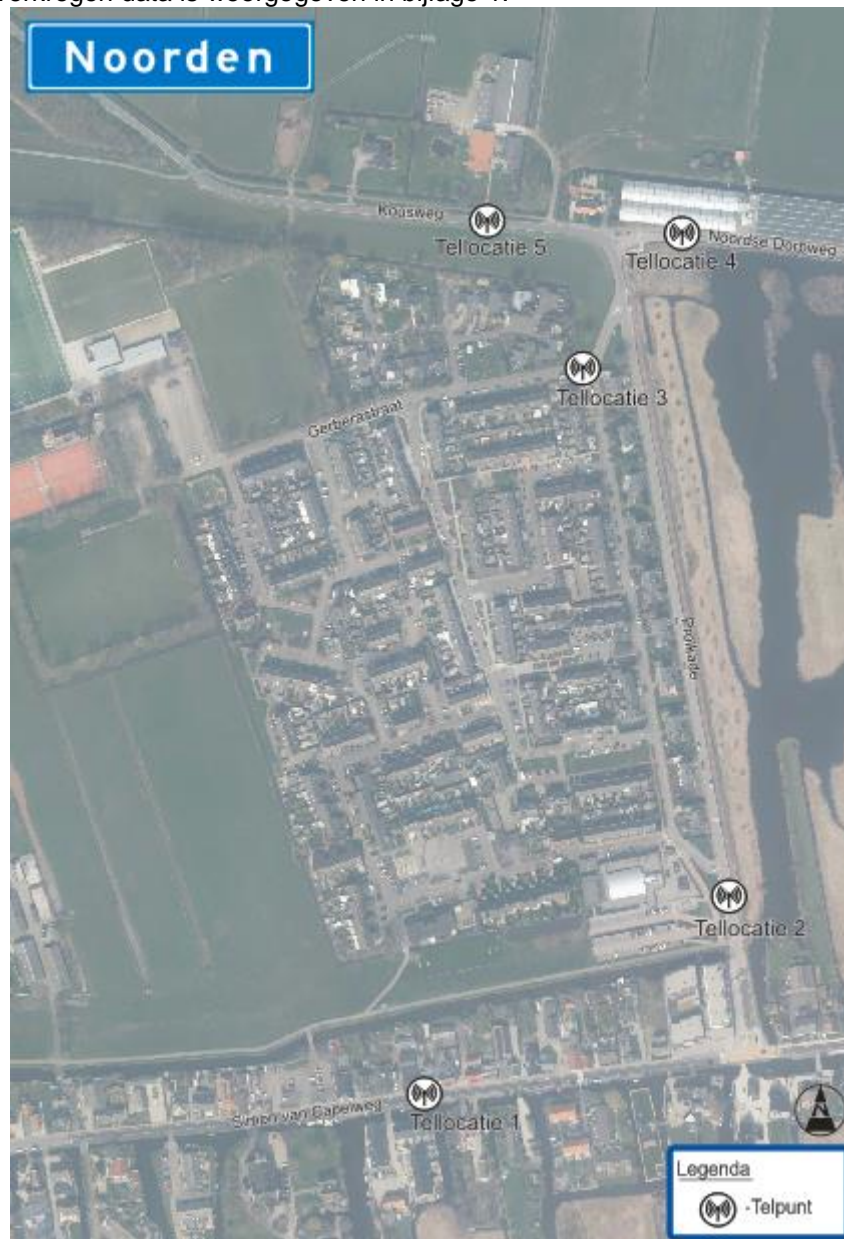

De te produceren meetgegevens zijn zeer afhankelijk van de locatie waar de meting wordt uitgevoerd. Zo kunnen omgevingsfactoren een nadelige invloed hebben op de nauwkeurigheid van de data.

Versie 1.1
Datum 23-01-2017
Status Definitief

Bij de montage is hier rekening mee gehouden door het telsysteem te bevestigen aan een vast object (lichtmast, flespaal), buiten het bereik van obstakels die het signaal van het systeem kunnen beïnvloeden.

Een overzicht van de technische gegevens van het meetsysteem is terug te vinden in bijlage 2.

Versie 1.1
 Datum 23-01-2017
 Status Definitief

2 Meetresultaten

2.1 Tellocatie 1: Simon van Capelweg

Meting op de Simon van Capelweg	
Meetperiode	12 tot en met 22 december 2016 en 9 tot en met 13 januari 2017
Richting	Verkeer komende vanuit Noorden
Gemiddeld aantal voertuigen per dag	2437 voertuigen per dag
Aandeel zwaar vrachtverkeer (%)	5,30%
Tweewieler	971
Auto	32428
Bestelwagen (> 6mtr)	5629
Vrachtwagen	1895
Vrachtwagen + Trailer	490
Totaal	41413

Meting op de Simon van Capelweg	
Meetperiode	12 tot en met 22 december 2016 en 9 tot en met 13 januari 2017
Richting	Verkeer richting Noorden
Gemiddeld aantal voertuigen per dag	2386 voertuigen per dag
Aandeel zwaar vrachtverkeer (%)	5,30%
Tweewieler	1581
Auto	31399
Bestelwagen (> 6mtr)	5396
Vrachtwagen	1572
Vrachtwagen + Trailer	623
Totaal	40571

2.2 Tellocatie 2: Prolkade

Meting op de Prolkade	
Meetperiode	12 tot en met 22 december 2016 en 9 tot en met 13 januari 2017
Richting	Verkeer komende vanaf de Voorweg
Gemiddeld aantal voertuigen per dag	1362 voertuigen per dag
Aandeel zwaar vrachtverkeer (%)	3,96%
Tweewieler	984
Auto	17957
Bestelwagen (> 6mtr)	3153
Vrachtwagen	741
Vrachtwagen + Trailer	314
Totaal	23147

Meting op de Prolkade	
Meetperiode	12 tot en met 22 december 2016 en 9 tot en met 13 januari 2017
Richting	Verkeer richting de Voorweg
Gemiddeld aantal voertuigen per dag	1215 voertuigen per dag
Aandeel zwaar vrachtverkeer (%)	3,35%
Tweewieler	898
Auto	15314
Bestelwagen (> 6mtr)	3526
Vrachtwagen	783
Vrachtwagen + Trailer	130
Totaal	20651

Versie 1.1
 Datum 23-01-2017
 Status Definitief

2.3 Tellocatie 3: Gerberastraat

Meting op de Gerberastraat	
Meetperiode	12 tot en met 22 december 2016 en 9 tot en met 13 januari 2017
Richting	Verkeer komende vanaf de Koet
Gemiddeld aantal voertuigen per dag	377 voertuigen per dag
Aandeel zwaar vrachtverkeer (%)	1,09%
Tweewieler	3507
Auto	2625
Bestelwagen (> 6mtr)	216
Vrachtwagen	59
Vrachtwagen + Trailer	8
Totaal	6415

Meting op de Gerberastraat	
Meetperiode	12 tot en met 22 december 2016 en 9 tot en met 13 januari 2017
Richting	Verkeer richting de Koet
Gemiddeld aantal voertuigen per dag	370 voertuigen per dag
Aandeel zwaar vrachtverkeer (%)	1,63%
Tweewieler	1055
Auto	7405
Bestelwagen (> 6mtr)	435
Vrachtwagen	95
Vrachtwagen + Trailer	7
Totaal	6297

2.4 Tellocatie 4: Noordse Dorpsweg

Meting op de Noordse Dorpsweg	
Meetperiode	12 tot en met 22 december 2016 en 9 tot en met 13 januari 2017
Richting	Verkeer komende vanaf Noordse Dorp
Gemiddeld aantal voertuigen per dag	809 voertuigen per dag
Aandeel zwaar vrachtverkeer (%)	25,24%
Tweewieler	2983
Auto	7057
Bestelwagen (> 6mtr)	893
Vrachtwagen	844
Vrachtwagen + Trailer	1968
Totaal	13745

Meting op de Noordse Dorpsweg	
Meetperiode	12 tot en met 22 december 2016 en 9 tot en met 13 januari 2017
Richting	Verkeer richting Noordse Dorp
Gemiddeld aantal voertuigen per dag	919 voertuigen per dag
Aandeel zwaar vrachtverkeer (%)	25,92%
Tweewieler	3527
Auto	6128
Bestelwagen (> 6mtr)	1947
Vrachtwagen	1043
Vrachtwagen + Trailer	2981
Totaal	15626

Versie 1.1
 Datum 23-01-2017
 Status Definitief

2.5 Tellocatie 5: Kousweg

Meting op de Kousweg	
Meetperiode	12 tot en met 22 december 2016 en 9 tot en met 13 januari 2017
Richting	Verkeer komende vanaf Noorden
Gemiddeld aantal voertuigen per dag	1041 voertuigen per dag
Aandeel zwaar vrachtverkeer (%)	5,69%
Tweewieler	307
Auto	13432
Bestelwagen (> 6mtr)	2969
Vrachtwagen	805
Vrachtwagen + Trailer	184
Totaal	17697

Meting op de Kousweg	
Meetperiode	12 tot en met 22 december 2016 en 9 tot en met 13 januari 2017
Richting	Verkeer richting Noorden
Gemiddeld aantal voertuigen per dag	1042 voertuigen per dag
Aandeel zwaar vrachtverkeer (%)	4,95%
Tweewieler	304
Auto	14381
Bestelwagen (> 6mtr)	2168
Vrachtwagen	711
Vrachtwagen + Trailer	158
Totaal	17722

Bijlage 1A – Grafieken tellocaties

Tellocatie 1 – Simon van Capelstraat – Verkeer richting Noorden



Verloop Aantal voertuigen

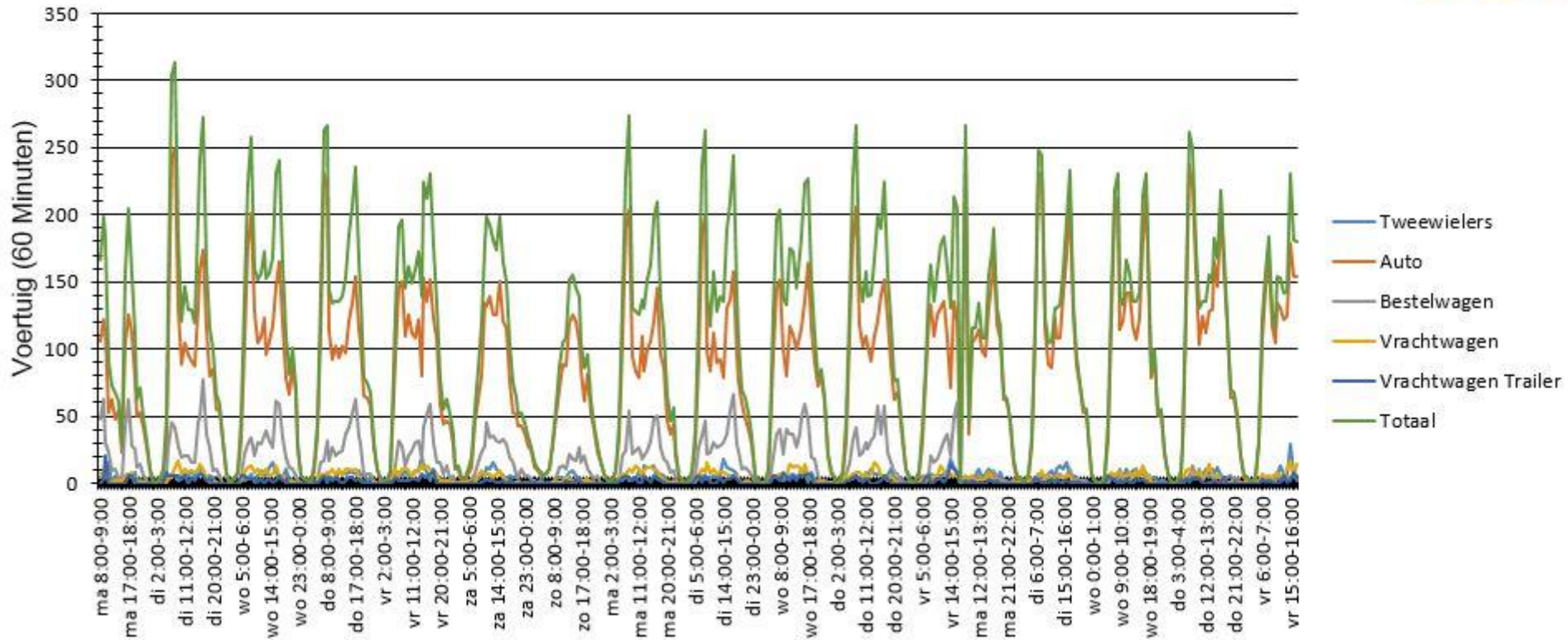

Tellocatie 1 – Simon van Capelstraat – Verkeer vanaf Noorden

Verloop Aantal voertuigen

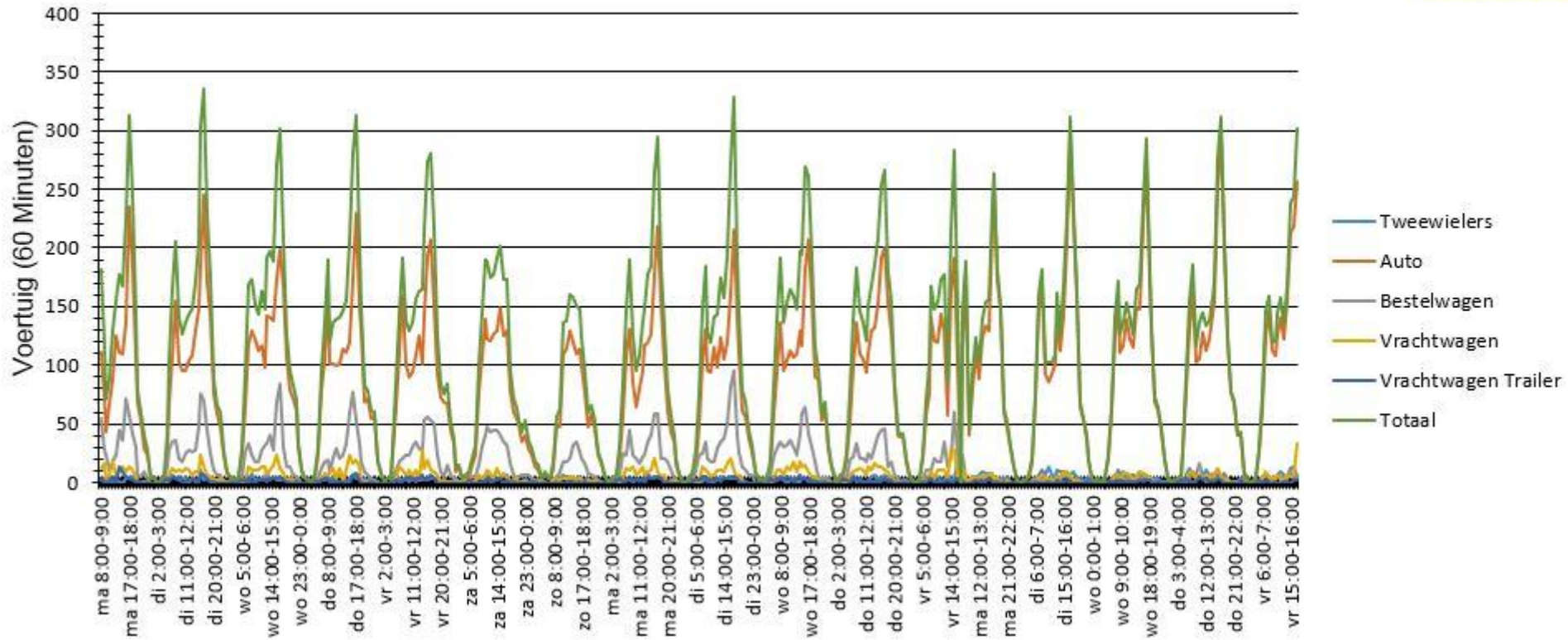

Tellocatie 2 – Prolkade – Verkeer richting Voorweg



Verloop Aantal voertuigen

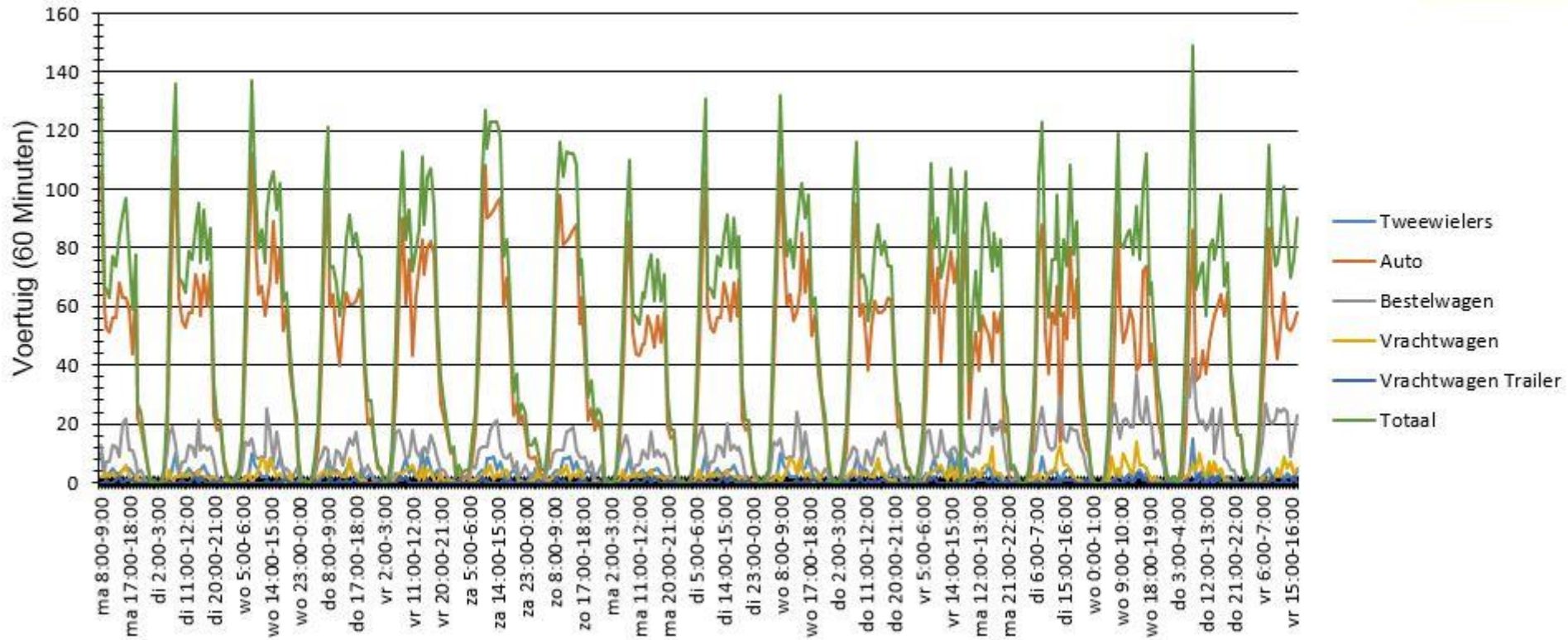

Tellocatie 2 – Prolkade – Verkeer vanaf Voorweg

Verloop Aantal voertuigen

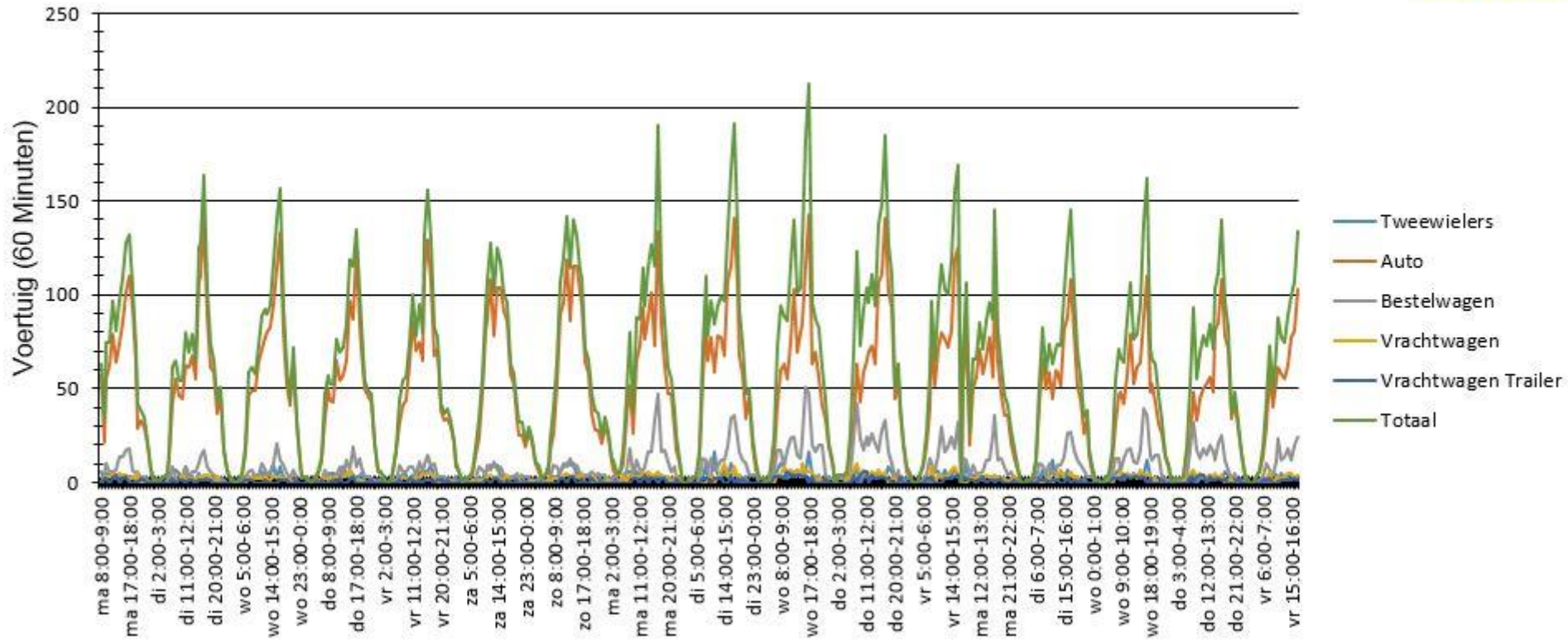

Tellocatie 3 – Gerberastraat – Verkeer richting de Koet



Verloop Aantal voertuigen

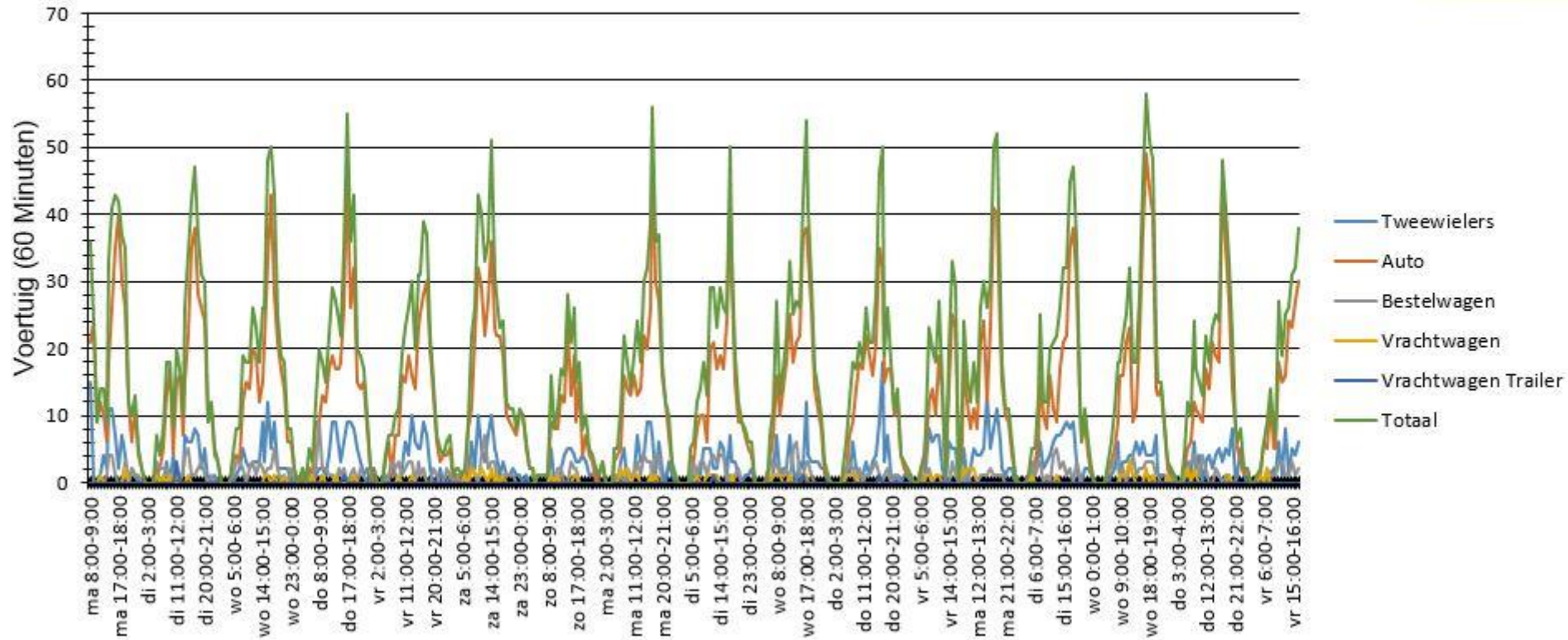

Tellocatie 3 – Gerberastraat – Verkeer vanaf de Koet



Verloop Aantal voertuigen

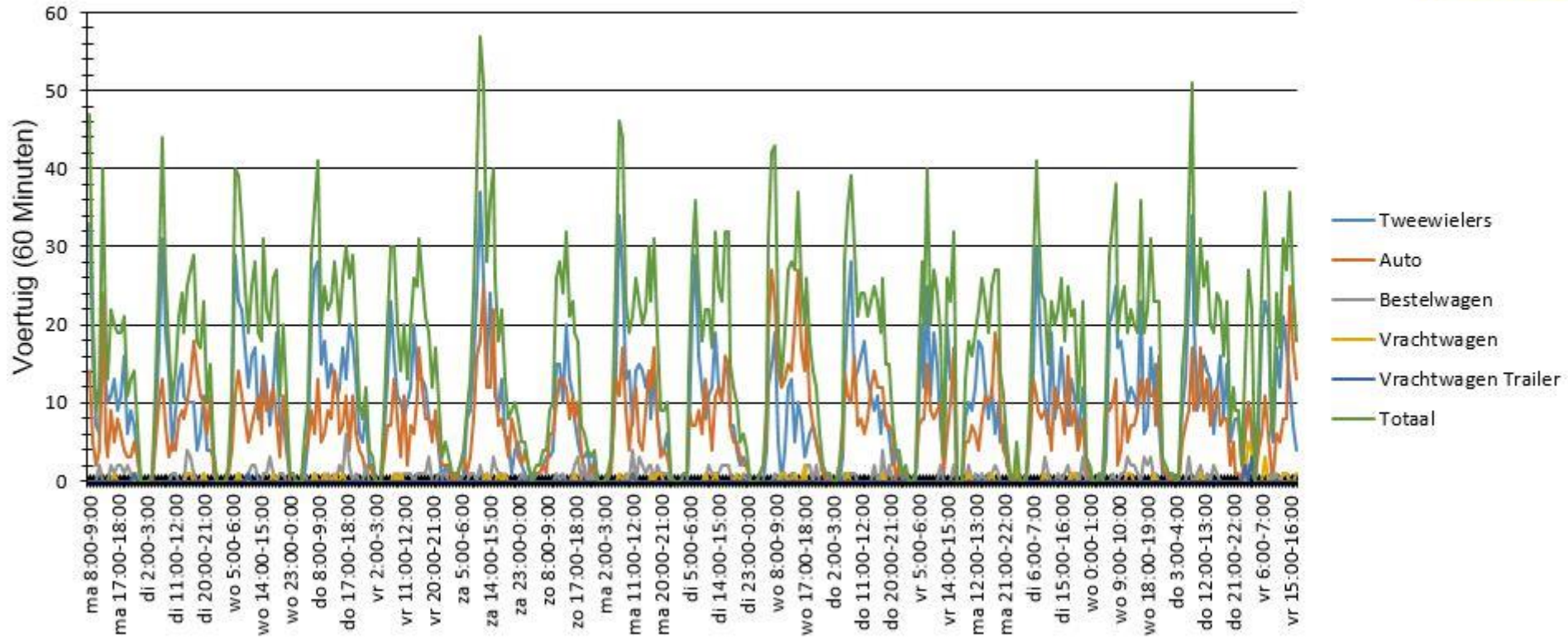

Tellocatie 4 – Noordse Dorpsweg – Verkeer richting Noordse Dorp

Verloop Aantal voertuigen

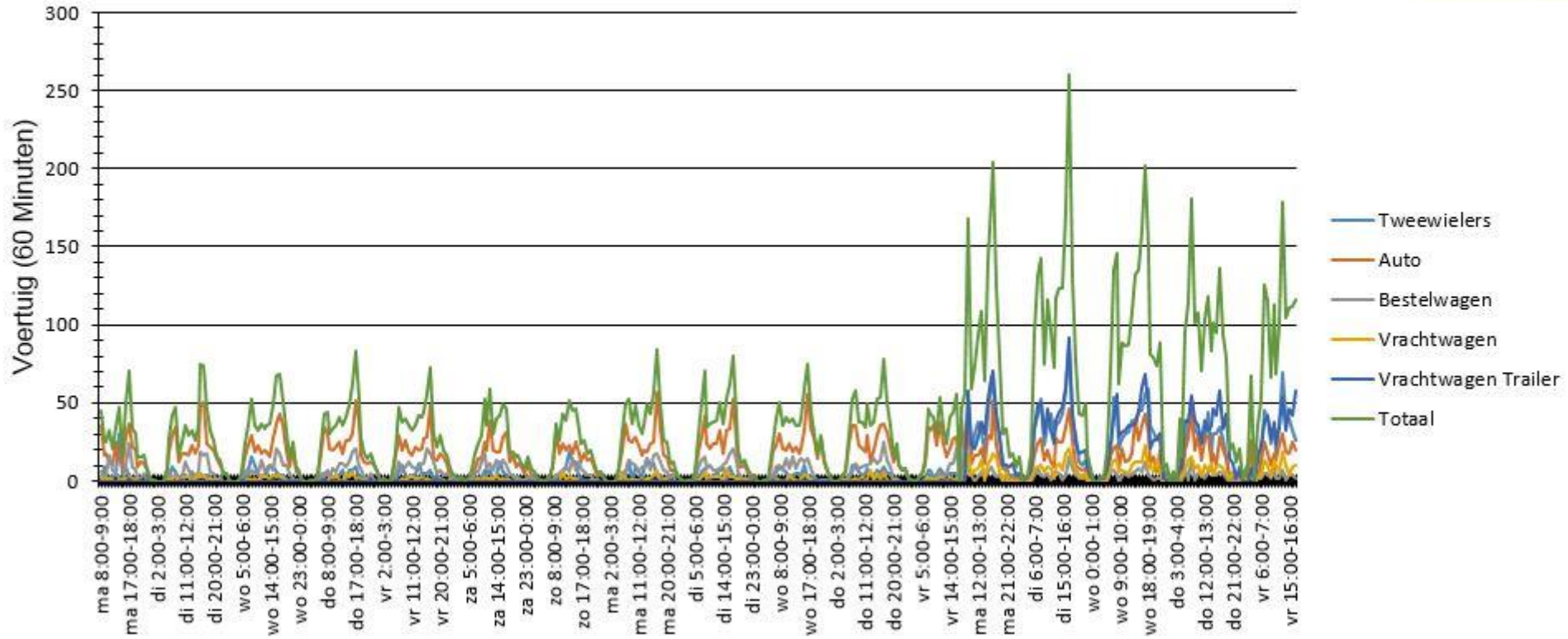

Tellocatie 4 – Noordse Dorpsweg – Verkeer vanaf Noordse Dorp

Verloop Aantal voertuigen

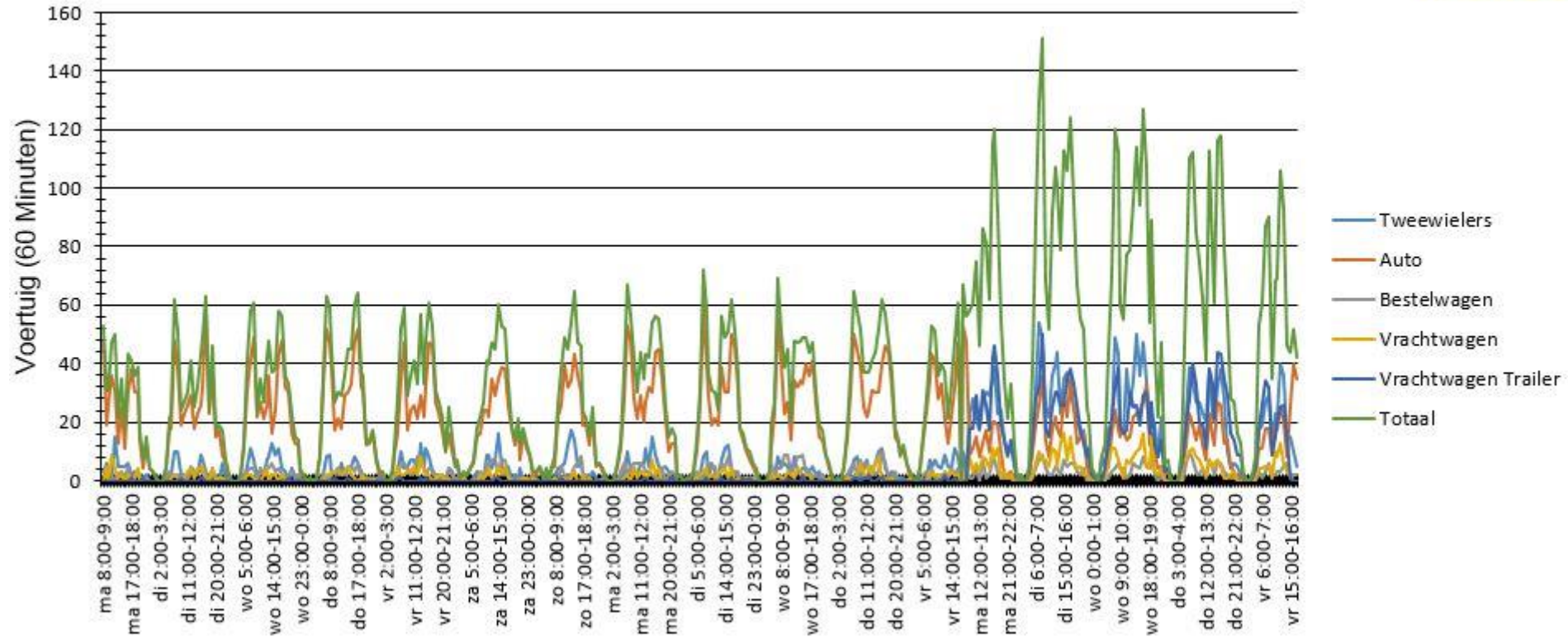

Tellocatie 5 – Kousweg – Verkeer richting Noorden

Verloop Aantal voertuigen

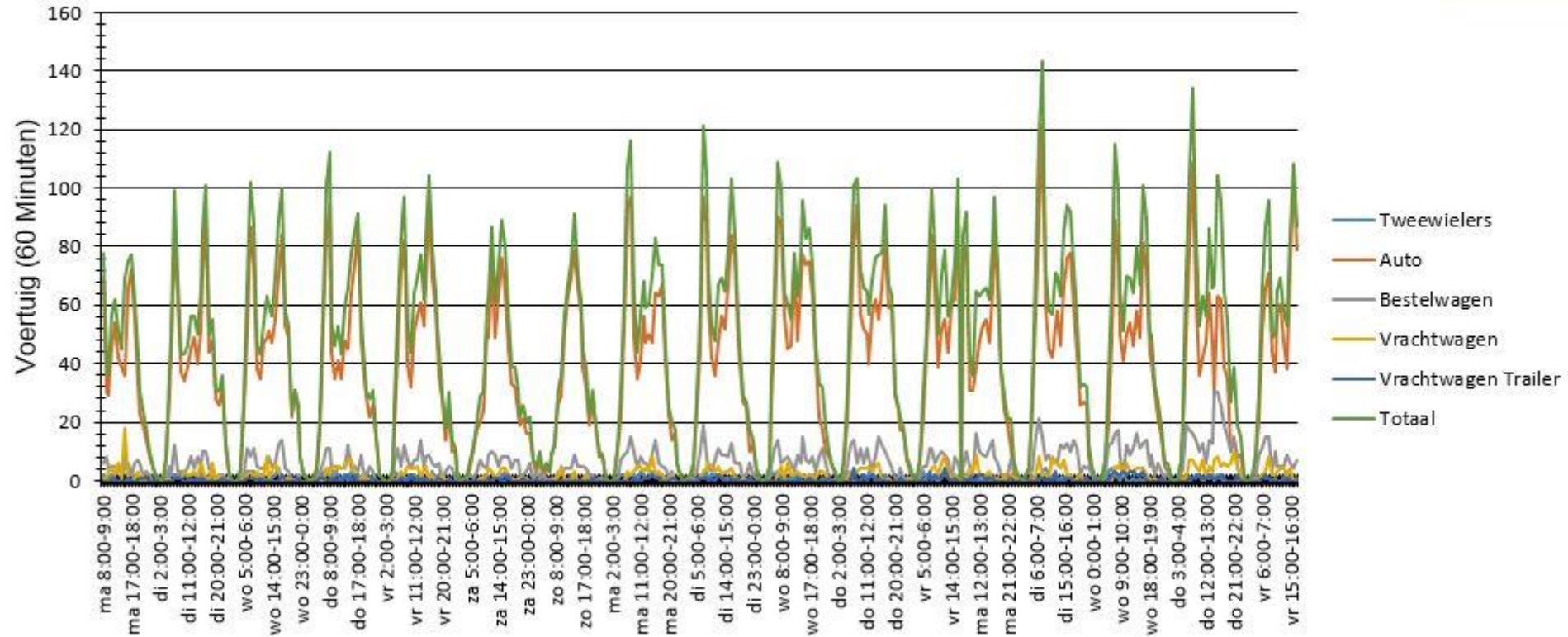

Tellocatie 5 – Kousweg – Verkeer vanaf Noorden



Verloop Aantal voertuigen

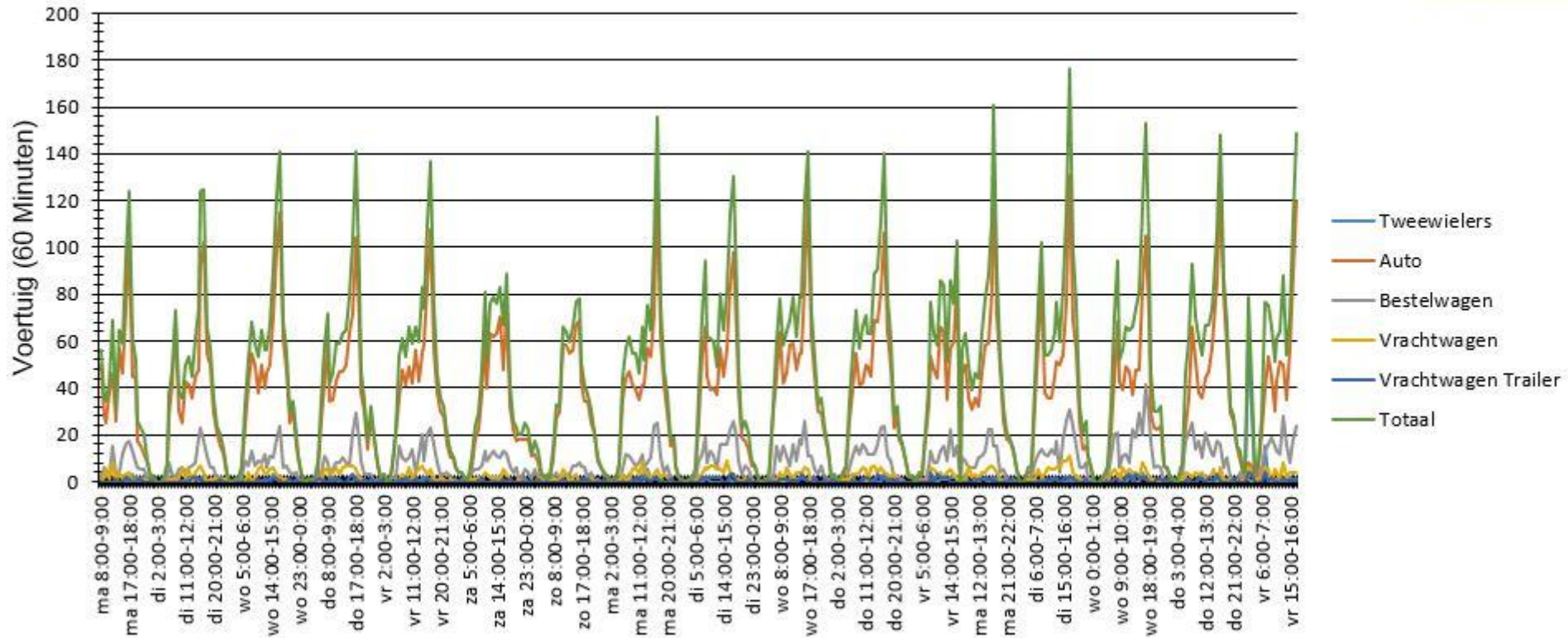

Bijlage 1B – Absolute data tellocaties

Tellocatie 1 – Simon van Capelweg – Verkeer richting Noorden

Tellocatie 1 - Simon van Capelstraat - Verkeer richting Noorden		
Datum	Tijd	Aantal voertuigen
maandag 12 december 2016	08:00-09:00	166
maandag 12 december 2016	09:00-10:00	198
maandag 12 december 2016	10:00-11:00	183
maandag 12 december 2016	11:00-12:00	91
maandag 12 december 2016	12:00-13:00	72
maandag 12 december 2016	13:00-14:00	67
maandag 12 december 2016	14:00-15:00	61
maandag 12 december 2016	15:00-16:00	28
maandag 12 december 2016	16:00-17:00	155
maandag 12 december 2016	17:00-18:00	205
maandag 12 december 2016	18:00-19:00	157
maandag 12 december 2016	19:00-20:00	111
maandag 12 december 2016	20:00-21:00	63
maandag 12 december 2016	21:00-22:00	71
maandag 12 december 2016	22:00-23:00	49
maandag 12 december 2016	23:00-00:00	31
dinsdag 13 december 2016	00:00-01:00	11
dinsdag 13 december 2016	01:00-02:00	1
dinsdag 13 december 2016	02:00-03:00	1
dinsdag 13 december 2016	03:00-04:00	4
dinsdag 13 december 2016	04:00-05:00	10
dinsdag 13 december 2016	05:00-06:00	50
dinsdag 13 december 2016	06:00-07:00	144
dinsdag 13 december 2016	07:00-08:00	303
dinsdag 13 december 2016	08:00-09:00	313
dinsdag 13 december 2016	09:00-10:00	183
dinsdag 13 december 2016	10:00-11:00	120
dinsdag 13 december 2016	11:00-12:00	146
dinsdag 13 december 2016	12:00-13:00	129
dinsdag 13 december 2016	13:00-14:00	129
dinsdag 13 december 2016	14:00-15:00	119
dinsdag 13 december 2016	15:00-16:00	199
dinsdag 13 december 2016	16:00-17:00	240
dinsdag 13 december 2016	17:00-18:00	272
dinsdag 13 december 2016	18:00-19:00	162
dinsdag 13 december 2016	19:00-20:00	116
dinsdag 13 december 2016	20:00-21:00	99
dinsdag 13 december 2016	21:00-22:00	66
dinsdag 13 december 2016	22:00-23:00	59
dinsdag 13 december 2016	23:00-00:00	32
woensdag 14 december 2016	00:00-01:00	8
woensdag 14 december 2016	01:00-02:00	0
woensdag 14 december 2016	02:00-03:00	2
woensdag 14 december 2016	03:00-04:00	3
woensdag 14 december 2016	04:00-05:00	8
woensdag 14 december 2016	05:00-06:00	49
woensdag 14 december 2016	06:00-07:00	140
woensdag 14 december 2016	07:00-08:00	223
woensdag 14 december 2016	08:00-09:00	258
woensdag 14 december 2016	09:00-10:00	160
woensdag 14 december 2016	10:00-11:00	151
woensdag 14 december 2016	11:00-12:00	157
woensdag 14 december 2016	12:00-13:00	173
woensdag 14 december 2016	13:00-14:00	153
woensdag 14 december 2016	14:00-15:00	157
woensdag 14 december 2016	15:00-16:00	167
woensdag 14 december 2016	16:00-17:00	231
woensdag 14 december 2016	17:00-18:00	240
woensdag 14 december 2016	18:00-19:00	164
woensdag 14 december 2016	19:00-20:00	111
woensdag 14 december 2016	20:00-21:00	81
woensdag 14 december 2016	21:00-22:00	101
woensdag 14 december 2016	22:00-23:00	71
woensdag 14 december 2016	23:00-00:00	31

Tellocatie 1 - Simon van Capelstraat - Verkeer richting Noorden		
Datum	Tijd	Aantal voertuigen
donderdag 15 december 2016	00:00-01:00	6
donderdag 15 december 2016	01:00-02:00	3
donderdag 15 december 2016	02:00-03:00	2
donderdag 15 december 2016	03:00-04:00	1
donderdag 15 december 2016	04:00-05:00	13
donderdag 15 december 2016	05:00-06:00	44
donderdag 15 december 2016	06:00-07:00	142
donderdag 15 december 2016	07:00-08:00	263
donderdag 15 december 2016	08:00-09:00	267
donderdag 15 december 2016	09:00-10:00	144
donderdag 15 december 2016	10:00-11:00	134
donderdag 15 december 2016	11:00-12:00	135
donderdag 15 december 2016	12:00-13:00	136
donderdag 15 december 2016	13:00-14:00	139
donderdag 15 december 2016	14:00-15:00	153
donderdag 15 december 2016	15:00-16:00	185
donderdag 15 december 2016	16:00-17:00	206
donderdag 15 december 2016	17:00-18:00	236
donderdag 15 december 2016	18:00-19:00	166
donderdag 15 december 2016	19:00-20:00	143
donderdag 15 december 2016	20:00-21:00	79
donderdag 15 december 2016	21:00-22:00	75
donderdag 15 december 2016	22:00-23:00	68
donderdag 15 december 2016	23:00-00:00	31
vrijdag 16 december 2016	00:00-01:00	10
vrijdag 16 december 2016	01:00-02:00	4
vrijdag 16 december 2016	02:00-03:00	2
vrijdag 16 december 2016	03:00-04:00	3
vrijdag 16 december 2016	04:00-05:00	9
vrijdag 16 december 2016	05:00-06:00	45
vrijdag 16 december 2016	06:00-07:00	127
vrijdag 16 december 2016	07:00-08:00	191
vrijdag 16 december 2016	08:00-09:00	196
vrijdag 16 december 2016	09:00-10:00	145
vrijdag 16 december 2016	10:00-11:00	161
vrijdag 16 december 2016	11:00-12:00	149
vrijdag 16 december 2016	12:00-13:00	159
vrijdag 16 december 2016	13:00-14:00	172
vrijdag 16 december 2016	14:00-15:00	139
vrijdag 16 december 2016	15:00-16:00	224
vrijdag 16 december 2016	16:00-17:00	212
vrijdag 16 december 2016	17:00-18:00	230
vrijdag 16 december 2016	18:00-19:00	178
vrijdag 16 december 2016	19:00-20:00	134
vrijdag 16 december 2016	20:00-21:00	78
vrijdag 16 december 2016	21:00-22:00	55
vrijdag 16 december 2016	22:00-23:00	63
vrijdag 16 december 2016	23:00-00:00	51
zaterdag 17 december 2016	00:00-01:00	36
zaterdag 17 december 2016	01:00-02:00	12
zaterdag 17 december 2016	02:00-03:00	13
zaterdag 17 december 2016	03:00-04:00	4
zaterdag 17 december 2016	04:00-05:00	3
zaterdag 17 december 2016	05:00-06:00	10
zaterdag 17 december 2016	06:00-07:00	19
zaterdag 17 december 2016	07:00-08:00	55
zaterdag 17 december 2016	08:00-09:00	85
zaterdag 17 december 2016	09:00-10:00	118
zaterdag 17 december 2016	10:00-11:00	177
zaterdag 17 december 2016	11:00-12:00	199
zaterdag 17 december 2016	12:00-13:00	192
zaterdag 17 december 2016	13:00-14:00	181
zaterdag 17 december 2016	14:00-15:00	174
zaterdag 17 december 2016	15:00-16:00	198
zaterdag 17 december 2016	16:00-17:00	165
zaterdag 17 december 2016	17:00-18:00	150
zaterdag 17 december 2016	18:00-19:00	105
zaterdag 17 december 2016	19:00-20:00	75
zaterdag 17 december 2016	20:00-21:00	64
zaterdag 17 december 2016	21:00-22:00	51
zaterdag 17 december 2016	22:00-23:00	53
zaterdag 17 december 2016	23:00-00:00	45

Versie 1.1
 Datum 23-01-2017
 Status Definitief

Tellocatie 1 - Simon van Capelstraat - Verkeer richting Noorden		
Datum	Tijd	Aantal voertuigen
zondag 18 december 2016	00:00-01:00	35
zondag 18 december 2016	01:00-02:00	27
zondag 18 december 2016	02:00-03:00	16
zondag 18 december 2016	03:00-04:00	10
zondag 18 december 2016	04:00-05:00	8
zondag 18 december 2016	05:00-06:00	5
zondag 18 december 2016	06:00-07:00	9
zondag 18 december 2016	07:00-08:00	11
zondag 18 december 2016	08:00-09:00	31
zondag 18 december 2016	09:00-10:00	58
zondag 18 december 2016	10:00-11:00	87
zondag 18 december 2016	11:00-12:00	105
zondag 18 december 2016	12:00-13:00	108
zondag 18 december 2016	13:00-14:00	152
zondag 18 december 2016	14:00-15:00	155
zondag 18 december 2016	15:00-16:00	145
zondag 18 december 2016	16:00-17:00	139
zondag 18 december 2016	17:00-18:00	105
zondag 18 december 2016	18:00-19:00	86
zondag 18 december 2016	19:00-20:00	96
zondag 18 december 2016	20:00-21:00	61
zondag 18 december 2016	21:00-22:00	43
zondag 18 december 2016	22:00-23:00	28
zondag 18 december 2016	23:00-00:00	16
maandag 19 december 2016	00:00-01:00	7
maandag 19 december 2016	01:00-02:00	2
maandag 19 december 2016	02:00-03:00	2
maandag 19 december 2016	03:00-04:00	2
maandag 19 december 2016	04:00-05:00	9
maandag 19 december 2016	05:00-06:00	45
maandag 19 december 2016	06:00-07:00	137
maandag 19 december 2016	07:00-08:00	229
maandag 19 december 2016	08:00-09:00	274
maandag 19 december 2016	09:00-10:00	130
maandag 19 december 2016	10:00-11:00	128
maandag 19 december 2016	11:00-12:00	125
maandag 19 december 2016	12:00-13:00	137
maandag 19 december 2016	13:00-14:00	131
maandag 19 december 2016	14:00-15:00	151
maandag 19 december 2016	15:00-16:00	162
maandag 19 december 2016	16:00-17:00	197
maandag 19 december 2016	17:00-18:00	210
maandag 19 december 2016	18:00-19:00	138
maandag 19 december 2016	19:00-20:00	112
maandag 19 december 2016	20:00-21:00	66
maandag 19 december 2016	21:00-22:00	46
maandag 19 december 2016	22:00-23:00	56
maandag 19 december 2016	23:00-00:00	26
dinsdag 20 december 2016	00:00-01:00	6
dinsdag 20 december 2016	01:00-02:00	3
dinsdag 20 december 2016	02:00-03:00	1
dinsdag 20 december 2016	03:00-04:00	2
dinsdag 20 december 2016	04:00-05:00	9
dinsdag 20 december 2016	05:00-06:00	39
dinsdag 20 december 2016	06:00-07:00	131
dinsdag 20 december 2016	07:00-08:00	237
dinsdag 20 december 2016	08:00-09:00	263
dinsdag 20 december 2016	09:00-10:00	143
dinsdag 20 december 2016	10:00-11:00	117
dinsdag 20 december 2016	11:00-12:00	158
dinsdag 20 december 2016	12:00-13:00	128
dinsdag 20 december 2016	13:00-14:00	139
dinsdag 20 december 2016	14:00-15:00	136
dinsdag 20 december 2016	15:00-16:00	189
dinsdag 20 december 2016	16:00-17:00	209
dinsdag 20 december 2016	17:00-18:00	244
dinsdag 20 december 2016	18:00-19:00	141
dinsdag 20 december 2016	19:00-20:00	108
dinsdag 20 december 2016	20:00-21:00	70
dinsdag 20 december 2016	21:00-22:00	64
dinsdag 20 december 2016	22:00-23:00	52
dinsdag 20 december 2016	23:00-00:00	35

Tellocatie 1 - Simon van Capelstraat - Verkeer richting Noorden		
Datum	Tijd	Aantal voertuigen
woensdag 21 december 2016	00:00-01:00	7
woensdag 21 december 2016	01:00-02:00	2
woensdag 21 december 2016	02:00-03:00	1
woensdag 21 december 2016	03:00-04:00	1
woensdag 21 december 2016	04:00-05:00	11
woensdag 21 december 2016	05:00-06:00	39
woensdag 21 december 2016	06:00-07:00	128
woensdag 21 december 2016	07:00-08:00	196
woensdag 21 december 2016	08:00-09:00	203
woensdag 21 december 2016	09:00-10:00	138
woensdag 21 december 2016	10:00-11:00	133
woensdag 21 december 2016	11:00-12:00	175
woensdag 21 december 2016	12:00-13:00	172
woensdag 21 december 2016	13:00-14:00	145
woensdag 21 december 2016	14:00-15:00	170
woensdag 21 december 2016	15:00-16:00	183
woensdag 21 december 2016	16:00-17:00	223
woensdag 21 december 2016	17:00-18:00	227
woensdag 21 december 2016	18:00-19:00	152
woensdag 21 december 2016	19:00-20:00	111
woensdag 21 december 2016	20:00-21:00	79
woensdag 21 december 2016	21:00-22:00	85
woensdag 21 december 2016	22:00-23:00	64
woensdag 21 december 2016	23:00-00:00	22
donderdag 22 december 2016	00:00-01:00	9
donderdag 22 december 2016	01:00-02:00	4
donderdag 22 december 2016	02:00-03:00	0
donderdag 22 december 2016	03:00-04:00	2
donderdag 22 december 2016	04:00-05:00	9
donderdag 22 december 2016	05:00-06:00	47
donderdag 22 december 2016	06:00-07:00	131
donderdag 22 december 2016	07:00-08:00	227
donderdag 22 december 2016	08:00-09:00	266
donderdag 22 december 2016	09:00-10:00	151
donderdag 22 december 2016	10:00-11:00	135
donderdag 22 december 2016	11:00-12:00	158
donderdag 22 december 2016	12:00-13:00	139
donderdag 22 december 2016	13:00-14:00	140
donderdag 22 december 2016	14:00-15:00	166
donderdag 22 december 2016	15:00-16:00	199
donderdag 22 december 2016	16:00-17:00	190
donderdag 22 december 2016	17:00-18:00	225
donderdag 22 december 2016	18:00-19:00	156
donderdag 22 december 2016	19:00-20:00	120
donderdag 22 december 2016	20:00-21:00	76
donderdag 22 december 2016	21:00-22:00	77
donderdag 22 december 2016	22:00-23:00	64
donderdag 22 december 2016	23:00-00:00	36
vrijdag 23 december 2016	00:00-01:00	11
vrijdag 23 december 2016	01:00-02:00	5
vrijdag 23 december 2016	02:00-03:00	0
vrijdag 23 december 2016	03:00-04:00	3
vrijdag 23 december 2016	04:00-05:00	9
vrijdag 23 december 2016	05:00-06:00	42
vrijdag 23 december 2016	06:00-07:00	89
vrijdag 23 december 2016	07:00-08:00	149
vrijdag 23 december 2016	08:00-09:00	162
vrijdag 23 december 2016	09:00-10:00	136
vrijdag 23 december 2016	10:00-11:00	158
vrijdag 23 december 2016	11:00-12:00	177
vrijdag 23 december 2016	12:00-13:00	183
vrijdag 23 december 2016	13:00-14:00	160
vrijdag 23 december 2016	14:00-15:00	131
vrijdag 23 december 2016	15:00-16:00	213
vrijdag 23 december 2016	16:00-17:00	205

Versie 1.1
 Datum 23-01-2017
 Status Definitief

Tellocatie 1 - Simon van Capelstraat - Verkeer richting Noorden		
Datum	Tijd	Aantal voertuigen
maandag 9 januari 2017	08:00-09:00	266
maandag 9 januari 2017	09:00-10:00	44
maandag 9 januari 2017	10:00-11:00	116
maandag 9 januari 2017	11:00-12:00	116
maandag 9 januari 2017	12:00-13:00	134
maandag 9 januari 2017	13:00-14:00	108
maandag 9 januari 2017	14:00-15:00	108
maandag 9 januari 2017	15:00-16:00	155
maandag 9 januari 2017	16:00-17:00	172
maandag 9 januari 2017	17:00-18:00	190
maandag 9 januari 2017	18:00-19:00	130
maandag 9 januari 2017	19:00-20:00	117
maandag 9 januari 2017	20:00-21:00	66
maandag 9 januari 2017	21:00-22:00	63
maandag 9 januari 2017	22:00-23:00	46
maandag 9 januari 2017	23:00-00:00	18
dinsdag 10 januari 2017	00:00-01:00	5
dinsdag 10 januari 2017	01:00-02:00	4
dinsdag 10 januari 2017	02:00-03:00	1
dinsdag 10 januari 2017	03:00-04:00	2
dinsdag 10 januari 2017	04:00-05:00	7
dinsdag 10 januari 2017	05:00-06:00	34
dinsdag 10 januari 2017	06:00-07:00	121
dinsdag 10 januari 2017	07:00-08:00	248
dinsdag 10 januari 2017	08:00-09:00	244
dinsdag 10 januari 2017	09:00-10:00	124
dinsdag 10 januari 2017	10:00-11:00	105
dinsdag 10 januari 2017	11:00-12:00	106
dinsdag 10 januari 2017	12:00-13:00	131
dinsdag 10 januari 2017	13:00-14:00	131
dinsdag 10 januari 2017	14:00-15:00	133
dinsdag 10 januari 2017	15:00-16:00	159
dinsdag 10 januari 2017	16:00-17:00	196
dinsdag 10 januari 2017	17:00-18:00	233
dinsdag 10 januari 2017	18:00-19:00	135
dinsdag 10 januari 2017	19:00-20:00	95
dinsdag 10 januari 2017	20:00-21:00	75
dinsdag 10 januari 2017	21:00-22:00	56
dinsdag 10 januari 2017	22:00-23:00	55
dinsdag 10 januari 2017	23:00-00:00	38
woensdag 11 januari 2017	00:00-01:00	7
woensdag 11 januari 2017	01:00-02:00	2
woensdag 11 januari 2017	02:00-03:00	1
woensdag 11 januari 2017	03:00-04:00	1
woensdag 11 januari 2017	04:00-05:00	6
woensdag 11 januari 2017	05:00-06:00	46
woensdag 11 januari 2017	06:00-07:00	140
woensdag 11 januari 2017	07:00-08:00	218
woensdag 11 januari 2017	08:00-09:00	230
woensdag 11 januari 2017	09:00-10:00	138
woensdag 11 januari 2017	10:00-11:00	133
woensdag 11 januari 2017	11:00-12:00	166
woensdag 11 januari 2017	12:00-13:00	156
woensdag 11 januari 2017	13:00-14:00	135
woensdag 11 januari 2017	14:00-15:00	135
woensdag 11 januari 2017	15:00-16:00	141
woensdag 11 januari 2017	16:00-17:00	214
woensdag 11 januari 2017	17:00-18:00	231
woensdag 11 januari 2017	18:00-19:00	134
woensdag 11 januari 2017	19:00-20:00	83
woensdag 11 januari 2017	20:00-21:00	99
woensdag 11 januari 2017	21:00-22:00	51
woensdag 11 januari 2017	22:00-23:00	55
woensdag 11 januari 2017	23:00-00:00	24

Tellocatie 1 - Simon van Capelstraat - Verkeer richting Noorden		
Datum	Tijd	Aantal voertuigen
donderdag 12 januari 2017	00:00-01:00	8
donderdag 12 januari 2017	01:00-02:00	1
donderdag 12 januari 2017	02:00-03:00	1
donderdag 12 januari 2017	03:00-04:00	2
donderdag 12 januari 2017	04:00-05:00	9
donderdag 12 januari 2017	05:00-06:00	32
donderdag 12 januari 2017	06:00-07:00	139
donderdag 12 januari 2017	07:00-08:00	261
donderdag 12 januari 2017	08:00-09:00	249
donderdag 12 januari 2017	09:00-10:00	176
donderdag 12 januari 2017	10:00-11:00	131
donderdag 12 januari 2017	11:00-12:00	136
donderdag 12 januari 2017	12:00-13:00	135
donderdag 12 januari 2017	13:00-14:00	155
donderdag 12 januari 2017	14:00-15:00	151
donderdag 12 januari 2017	15:00-16:00	182
donderdag 12 januari 2017	16:00-17:00	168
donderdag 12 januari 2017	17:00-18:00	218
donderdag 12 januari 2017	18:00-19:00	170
donderdag 12 januari 2017	19:00-20:00	121
donderdag 12 januari 2017	20:00-21:00	70
donderdag 12 januari 2017	21:00-22:00	68
donderdag 12 januari 2017	22:00-23:00	51
donderdag 12 januari 2017	23:00-00:00	21
vrijdag 13 januari 2017	00:00-01:00	6
vrijdag 13 januari 2017	01:00-02:00	6
vrijdag 13 januari 2017	02:00-03:00	2
vrijdag 13 januari 2017	03:00-04:00	2
vrijdag 13 januari 2017	04:00-05:00	5
vrijdag 13 januari 2017	05:00-06:00	33
vrijdag 13 januari 2017	06:00-07:00	123
vrijdag 13 januari 2017	07:00-08:00	156
vrijdag 13 januari 2017	08:00-09:00	184
vrijdag 13 januari 2017	09:00-10:00	128
vrijdag 13 januari 2017	10:00-11:00	115
vrijdag 13 januari 2017	11:00-12:00	154
vrijdag 13 januari 2017	12:00-13:00	153
vrijdag 13 januari 2017	13:00-14:00	142
vrijdag 13 januari 2017	14:00-15:00	143
vrijdag 13 januari 2017	15:00-16:00	231
vrijdag 13 januari 2017	16:00-17:00	181
vrijdag 13 januari 2017	17:00-18:00	180

Versie 1.1
 Datum 23-01-2017
 Status Definitief

Tellocatie 1 – Simon van Capelweg – Verkeer vanaf Noorden

Tellocatie 1 - Simon van Capelstraat - Verkeer vanaf Noorden		
Datum	Tijd	Aantal voertuigen
maandag 12 december 2016	08:00-09:00	182
maandag 12 december 2016	09:00-10:00	119
maandag 12 december 2016	10:00-11:00	72
maandag 12 december 2016	11:00-12:00	88
maandag 12 december 2016	12:00-13:00	129
maandag 12 december 2016	13:00-14:00	155
maandag 12 december 2016	14:00-15:00	178
maandag 12 december 2016	15:00-16:00	168
maandag 12 december 2016	16:00-17:00	224
maandag 12 december 2016	17:00-18:00	313
maandag 12 december 2016	18:00-19:00	244
maandag 12 december 2016	19:00-20:00	145
maandag 12 december 2016	20:00-21:00	78
maandag 12 december 2016	21:00-22:00	60
maandag 12 december 2016	22:00-23:00	40
maandag 12 december 2016	23:00-00:00	27
dinsdag 13 december 2016	00:00-01:00	3
dinsdag 13 december 2016	01:00-02:00	3
dinsdag 13 december 2016	02:00-03:00	0
dinsdag 13 december 2016	03:00-04:00	2
dinsdag 13 december 2016	04:00-05:00	7
dinsdag 13 december 2016	05:00-06:00	42
dinsdag 13 december 2016	06:00-07:00	102
dinsdag 13 december 2016	07:00-08:00	165
dinsdag 13 december 2016	08:00-09:00	206
dinsdag 13 december 2016	09:00-10:00	141
dinsdag 13 december 2016	10:00-11:00	126
dinsdag 13 december 2016	11:00-12:00	137
dinsdag 13 december 2016	12:00-13:00	143
dinsdag 13 december 2016	13:00-14:00	147
dinsdag 13 december 2016	14:00-15:00	170
dinsdag 13 december 2016	15:00-16:00	206
dinsdag 13 december 2016	16:00-17:00	303
dinsdag 13 december 2016	17:00-18:00	336
dinsdag 13 december 2016	18:00-19:00	229
dinsdag 13 december 2016	19:00-20:00	175
dinsdag 13 december 2016	20:00-21:00	88
dinsdag 13 december 2016	21:00-22:00	66
dinsdag 13 december 2016	22:00-23:00	60
dinsdag 13 december 2016	23:00-00:00	27
woensdag 14 december 2016	00:00-01:00	9
woensdag 14 december 2016	01:00-02:00	5
woensdag 14 december 2016	02:00-03:00	5
woensdag 14 december 2016	03:00-04:00	2
woensdag 14 december 2016	04:00-05:00	5
woensdag 14 december 2016	05:00-06:00	29
woensdag 14 december 2016	06:00-07:00	93
woensdag 14 december 2016	07:00-08:00	169
woensdag 14 december 2016	08:00-09:00	173
woensdag 14 december 2016	09:00-10:00	152
woensdag 14 december 2016	10:00-11:00	144
woensdag 14 december 2016	11:00-12:00	163
woensdag 14 december 2016	12:00-13:00	148
woensdag 14 december 2016	13:00-14:00	192
woensdag 14 december 2016	14:00-15:00	197
woensdag 14 december 2016	15:00-16:00	188
woensdag 14 december 2016	16:00-17:00	271
woensdag 14 december 2016	17:00-18:00	301
woensdag 14 december 2016	18:00-19:00	209
woensdag 14 december 2016	19:00-20:00	126
woensdag 14 december 2016	20:00-21:00	95
woensdag 14 december 2016	21:00-22:00	82
woensdag 14 december 2016	22:00-23:00	70
woensdag 14 december 2016	23:00-00:00	35

Tellocatie 1 - Simon van Capelstraat - Verkeer vanaf Noorden		
Datum	Tijd	Aantal voertuigen
donderdag 15 december 2016	00:00-01:00	10
donderdag 15 december 2016	01:00-02:00	4
donderdag 15 december 2016	02:00-03:00	2
donderdag 15 december 2016	03:00-04:00	1
donderdag 15 december 2016	04:00-05:00	7
donderdag 15 december 2016	05:00-06:00	30
donderdag 15 december 2016	06:00-07:00	96
donderdag 15 december 2016	07:00-08:00	135
donderdag 15 december 2016	08:00-09:00	190
donderdag 15 december 2016	09:00-10:00	120
donderdag 15 december 2016	10:00-11:00	137
donderdag 15 december 2016	11:00-12:00	139
donderdag 15 december 2016	12:00-13:00	140
donderdag 15 december 2016	13:00-14:00	146
donderdag 15 december 2016	14:00-15:00	155
donderdag 15 december 2016	15:00-16:00	205
donderdag 15 december 2016	16:00-17:00	280
donderdag 15 december 2016	17:00-18:00	313
donderdag 15 december 2016	18:00-19:00	206
donderdag 15 december 2016	19:00-20:00	150
donderdag 15 december 2016	20:00-21:00	82
donderdag 15 december 2016	21:00-22:00	79
donderdag 15 december 2016	22:00-23:00	61
donderdag 15 december 2016	23:00-00:00	60
vrijdag 16 december 2016	00:00-01:00	19
vrijdag 16 december 2016	01:00-02:00	8
vrijdag 16 december 2016	02:00-03:00	1
vrijdag 16 december 2016	03:00-04:00	3
vrijdag 16 december 2016	04:00-05:00	3
vrijdag 16 december 2016	05:00-06:00	30
vrijdag 16 december 2016	06:00-07:00	85
vrijdag 16 december 2016	07:00-08:00	144
vrijdag 16 december 2016	08:00-09:00	192
vrijdag 16 december 2016	09:00-10:00	138
vrijdag 16 december 2016	10:00-11:00	130
vrijdag 16 december 2016	11:00-12:00	137
vrijdag 16 december 2016	12:00-13:00	156
vrijdag 16 december 2016	13:00-14:00	163
vrijdag 16 december 2016	14:00-15:00	164
vrijdag 16 december 2016	15:00-16:00	212
vrijdag 16 december 2016	16:00-17:00	273
vrijdag 16 december 2016	17:00-18:00	280
vrijdag 16 december 2016	18:00-19:00	217
vrijdag 16 december 2016	19:00-20:00	126
vrijdag 16 december 2016	20:00-21:00	84
vrijdag 16 december 2016	21:00-22:00	76
vrijdag 16 december 2016	22:00-23:00	84
vrijdag 16 december 2016	23:00-00:00	52
zaterdag 17 december 2016	00:00-01:00	38
zaterdag 17 december 2016	01:00-02:00	15
zaterdag 17 december 2016	02:00-03:00	15
zaterdag 17 december 2016	03:00-04:00	4
zaterdag 17 december 2016	04:00-05:00	7
zaterdag 17 december 2016	05:00-06:00	9
zaterdag 17 december 2016	06:00-07:00	20
zaterdag 17 december 2016	07:00-08:00	32
zaterdag 17 december 2016	08:00-09:00	99
zaterdag 17 december 2016	09:00-10:00	145
zaterdag 17 december 2016	10:00-11:00	190
zaterdag 17 december 2016	11:00-12:00	189
zaterdag 17 december 2016	12:00-13:00	175
zaterdag 17 december 2016	13:00-14:00	178
zaterdag 17 december 2016	14:00-15:00	192
zaterdag 17 december 2016	15:00-16:00	202
zaterdag 17 december 2016	16:00-17:00	173
zaterdag 17 december 2016	17:00-18:00	173
zaterdag 17 december 2016	18:00-19:00	97
zaterdag 17 december 2016	19:00-20:00	71
zaterdag 17 december 2016	20:00-21:00	63
zaterdag 17 december 2016	21:00-22:00	55
zaterdag 17 december 2016	22:00-23:00	43
zaterdag 17 december 2016	23:00-00:00	53

Versie 1.1
 Datum 23-01-2017
 Status Definitief

Tellocatie 1 - Simon van Capelstraat - Verkeer vanaf Noorden		
Datum	Tijd	Aantal voertuigen
zondag 18 december 2016	00:00-01:00	36
zondag 18 december 2016	01:00-02:00	29
zondag 18 december 2016	02:00-03:00	17
zondag 18 december 2016	03:00-04:00	15
zondag 18 december 2016	04:00-05:00	4
zondag 18 december 2016	05:00-06:00	9
zondag 18 december 2016	06:00-07:00	4
zondag 18 december 2016	07:00-08:00	3
zondag 18 december 2016	08:00-09:00	18
zondag 18 december 2016	09:00-10:00	56
zondag 18 december 2016	10:00-11:00	63
zondag 18 december 2016	11:00-12:00	136
zondag 18 december 2016	12:00-13:00	138
zondag 18 december 2016	13:00-14:00	160
zondag 18 december 2016	14:00-15:00	158
zondag 18 december 2016	15:00-16:00	150
zondag 18 december 2016	16:00-17:00	148
zondag 18 december 2016	17:00-18:00	124
zondag 18 december 2016	18:00-19:00	95
zondag 18 december 2016	19:00-20:00	60
zondag 18 december 2016	20:00-21:00	66
zondag 18 december 2016	21:00-22:00	53
zondag 18 december 2016	22:00-23:00	26
zondag 18 december 2016	23:00-00:00	18
maandag 19 december 2016	00:00-01:00	7
maandag 19 december 2016	01:00-02:00	1
maandag 19 december 2016	02:00-03:00	2
maandag 19 december 2016	03:00-04:00	4
maandag 19 december 2016	04:00-05:00	7
maandag 19 december 2016	05:00-06:00	32
maandag 19 december 2016	06:00-07:00	86
maandag 19 december 2016	07:00-08:00	146
maandag 19 december 2016	08:00-09:00	190
maandag 19 december 2016	09:00-10:00	126
maandag 19 december 2016	10:00-11:00	96
maandag 19 december 2016	11:00-12:00	108
maandag 19 december 2016	12:00-13:00	136
maandag 19 december 2016	13:00-14:00	147
maandag 19 december 2016	14:00-15:00	177
maandag 19 december 2016	15:00-16:00	185
maandag 19 december 2016	16:00-17:00	263
maandag 19 december 2016	17:00-18:00	295
maandag 19 december 2016	18:00-19:00	185
maandag 19 december 2016	19:00-20:00	133
maandag 19 december 2016	20:00-21:00	80
maandag 19 december 2016	21:00-22:00	57
maandag 19 december 2016	22:00-23:00	40
maandag 19 december 2016	23:00-00:00	20
dinsdag 20 december 2016	00:00-01:00	6
dinsdag 20 december 2016	01:00-02:00	1
dinsdag 20 december 2016	02:00-03:00	1
dinsdag 20 december 2016	03:00-04:00	4
dinsdag 20 december 2016	04:00-05:00	9
dinsdag 20 december 2016	05:00-06:00	27
dinsdag 20 december 2016	06:00-07:00	75
dinsdag 20 december 2016	07:00-08:00	147
dinsdag 20 december 2016	08:00-09:00	185
dinsdag 20 december 2016	09:00-10:00	128
dinsdag 20 december 2016	10:00-11:00	119
dinsdag 20 december 2016	11:00-12:00	141
dinsdag 20 december 2016	12:00-13:00	143
dinsdag 20 december 2016	13:00-14:00	175
dinsdag 20 december 2016	14:00-15:00	158
dinsdag 20 december 2016	15:00-16:00	193
dinsdag 20 december 2016	16:00-17:00	271
dinsdag 20 december 2016	17:00-18:00	329
dinsdag 20 december 2016	18:00-19:00	191
dinsdag 20 december 2016	19:00-20:00	147
dinsdag 20 december 2016	20:00-21:00	78
dinsdag 20 december 2016	21:00-22:00	68
dinsdag 20 december 2016	22:00-23:00	45
dinsdag 20 december 2016	23:00-00:00	32

Tellocatie 1 - Simon van Capelstraat - Verkeer vanaf Noorden		
Datum	Tijd	Aantal voertuigen
woensdag 21 december 2016	00:00-01:00	9
woensdag 21 december 2016	01:00-02:00	2
woensdag 21 december 2016	02:00-03:00	3
woensdag 21 december 2016	03:00-04:00	1
woensdag 21 december 2016	04:00-05:00	11
woensdag 21 december 2016	05:00-06:00	19
woensdag 21 december 2016	06:00-07:00	83
woensdag 21 december 2016	07:00-08:00	139
woensdag 21 december 2016	08:00-09:00	192
woensdag 21 december 2016	09:00-10:00	136
woensdag 21 december 2016	10:00-11:00	154
woensdag 21 december 2016	11:00-12:00	165
woensdag 21 december 2016	12:00-13:00	159
woensdag 21 december 2016	13:00-14:00	148
woensdag 21 december 2016	14:00-15:00	197
woensdag 21 december 2016	15:00-16:00	195
woensdag 21 december 2016	16:00-17:00	269
woensdag 21 december 2016	17:00-18:00	261
woensdag 21 december 2016	18:00-19:00	194
woensdag 21 december 2016	19:00-20:00	115
woensdag 21 december 2016	20:00-21:00	95
woensdag 21 december 2016	21:00-22:00	58
woensdag 21 december 2016	22:00-23:00	69
woensdag 21 december 2016	23:00-00:00	33
donderdag 22 december 2016	00:00-01:00	14
donderdag 22 december 2016	01:00-02:00	5
donderdag 22 december 2016	02:00-03:00	0
donderdag 22 december 2016	03:00-04:00	6
donderdag 22 december 2016	04:00-05:00	8
donderdag 22 december 2016	05:00-06:00	25
donderdag 22 december 2016	06:00-07:00	77
donderdag 22 december 2016	07:00-08:00	139
donderdag 22 december 2016	08:00-09:00	183
donderdag 22 december 2016	09:00-10:00	146
donderdag 22 december 2016	10:00-11:00	137
donderdag 22 december 2016	11:00-12:00	121
donderdag 22 december 2016	12:00-13:00	150
donderdag 22 december 2016	13:00-14:00	167
donderdag 22 december 2016	14:00-15:00	186
donderdag 22 december 2016	15:00-16:00	209
donderdag 22 december 2016	16:00-17:00	254
donderdag 22 december 2016	17:00-18:00	267
donderdag 22 december 2016	18:00-19:00	180
donderdag 22 december 2016	19:00-20:00	155
donderdag 22 december 2016	20:00-21:00	86
donderdag 22 december 2016	21:00-22:00	46
donderdag 22 december 2016	22:00-23:00	41
donderdag 22 december 2016	23:00-00:00	42
vrijdag 23 december 2016	00:00-01:00	20
vrijdag 23 december 2016	01:00-02:00	6
vrijdag 23 december 2016	02:00-03:00	2
vrijdag 23 december 2016	03:00-04:00	0
vrijdag 23 december 2016	04:00-05:00	4
vrijdag 23 december 2016	05:00-06:00	24
vrijdag 23 december 2016	06:00-07:00	70
vrijdag 23 december 2016	07:00-08:00	102
vrijdag 23 december 2016	08:00-09:00	167
vrijdag 23 december 2016	09:00-10:00	148
vrijdag 23 december 2016	10:00-11:00	153
vrijdag 23 december 2016	11:00-12:00	173
vrijdag 23 december 2016	12:00-13:00	177
vrijdag 23 december 2016	13:00-14:00	85
vrijdag 23 december 2016	14:00-15:00	212
vrijdag 23 december 2016	15:00-16:00	283
vrijdag 23 december 2016	16:00-17:00	152

Versie 1.1
Datum 23-01-2017
Status Definitief

Versie 1.1
 Datum 23-01-2017
 Status Definitief

Tellocatie 1 - Simon van Capelstraat - Verkeer vanaf Noorden		
Datum	Tijd	Aantal voertuigen
maandag 9 januari 2017	08:00-09:00	189
maandag 9 januari 2017	09:00-10:00	44
maandag 9 januari 2017	10:00-11:00	92
maandag 9 januari 2017	11:00-12:00	124
maandag 9 januari 2017	12:00-13:00	103
maandag 9 januari 2017	13:00-14:00	139
maandag 9 januari 2017	14:00-15:00	154
maandag 9 januari 2017	15:00-16:00	156
maandag 9 januari 2017	16:00-17:00	237
maandag 9 januari 2017	17:00-18:00	264
maandag 9 januari 2017	18:00-19:00	182
maandag 9 januari 2017	19:00-20:00	151
maandag 9 januari 2017	20:00-21:00	63
maandag 9 januari 2017	21:00-22:00	51
maandag 9 januari 2017	22:00-23:00	30
maandag 9 januari 2017	23:00-00:00	14
dinsdag 10 januari 2017	00:00-01:00	2
dinsdag 10 januari 2017	01:00-02:00	1
dinsdag 10 januari 2017	02:00-03:00	2
dinsdag 10 januari 2017	03:00-04:00	2
dinsdag 10 januari 2017	04:00-05:00	6
dinsdag 10 januari 2017	05:00-06:00	20
dinsdag 10 januari 2017	06:00-07:00	77
dinsdag 10 januari 2017	07:00-08:00	161
dinsdag 10 januari 2017	08:00-09:00	182
dinsdag 10 januari 2017	09:00-10:00	103
dinsdag 10 januari 2017	10:00-11:00	102
dinsdag 10 januari 2017	11:00-12:00	103
dinsdag 10 januari 2017	12:00-13:00	110
dinsdag 10 januari 2017	13:00-14:00	162
dinsdag 10 januari 2017	14:00-15:00	127
dinsdag 10 januari 2017	15:00-16:00	169
dinsdag 10 januari 2017	16:00-17:00	226
dinsdag 10 januari 2017	17:00-18:00	312
dinsdag 10 januari 2017	18:00-19:00	234
dinsdag 10 januari 2017	19:00-20:00	165
dinsdag 10 januari 2017	20:00-21:00	69
dinsdag 10 januari 2017	21:00-22:00	54
dinsdag 10 januari 2017	22:00-23:00	41
dinsdag 10 januari 2017	23:00-00:00	21
woensdag 11 januari 2017	00:00-01:00	4
woensdag 11 januari 2017	01:00-02:00	1
woensdag 11 januari 2017	02:00-03:00	3
woensdag 11 januari 2017	03:00-04:00	0
woensdag 11 januari 2017	04:00-05:00	5
woensdag 11 januari 2017	05:00-06:00	24
woensdag 11 januari 2017	06:00-07:00	66
woensdag 11 januari 2017	07:00-08:00	141
woensdag 11 januari 2017	08:00-09:00	171
woensdag 11 januari 2017	09:00-10:00	127
woensdag 11 januari 2017	10:00-11:00	137
woensdag 11 januari 2017	11:00-12:00	153
woensdag 11 januari 2017	12:00-13:00	141
woensdag 11 januari 2017	13:00-14:00	127
woensdag 11 januari 2017	14:00-15:00	164
woensdag 11 januari 2017	15:00-16:00	169
woensdag 11 januari 2017	16:00-17:00	238
woensdag 11 januari 2017	17:00-18:00	293
woensdag 11 januari 2017	18:00-19:00	184
woensdag 11 januari 2017	19:00-20:00	136
woensdag 11 januari 2017	20:00-21:00	73
woensdag 11 januari 2017	21:00-22:00	65
woensdag 11 januari 2017	22:00-23:00	46
woensdag 11 januari 2017	23:00-00:00	20

Tellocatie 1 - Simon van Capelstraat - Verkeer vanaf Noorden		
Datum	Tijd	Aantal voertuigen
donderdag 12 januari 2017	00:00-01:00	4
donderdag 12 januari 2017	01:00-02:00	1
donderdag 12 januari 2017	02:00-03:00	2
donderdag 12 januari 2017	03:00-04:00	3
donderdag 12 januari 2017	04:00-05:00	6
donderdag 12 januari 2017	05:00-06:00	28
donderdag 12 januari 2017	06:00-07:00	92
donderdag 12 januari 2017	07:00-08:00	155
donderdag 12 januari 2017	08:00-09:00	186
donderdag 12 januari 2017	09:00-10:00	117
donderdag 12 januari 2017	10:00-11:00	137
donderdag 12 januari 2017	11:00-12:00	145
donderdag 12 januari 2017	12:00-13:00	134
donderdag 12 januari 2017	13:00-14:00	138
donderdag 12 januari 2017	14:00-15:00	158
donderdag 12 januari 2017	15:00-16:00	171
donderdag 12 januari 2017	16:00-17:00	276
donderdag 12 januari 2017	17:00-18:00	312
donderdag 12 januari 2017	18:00-19:00	211
donderdag 12 januari 2017	19:00-20:00	127
donderdag 12 januari 2017	20:00-21:00	77
donderdag 12 januari 2017	21:00-22:00	70
donderdag 12 januari 2017	22:00-23:00	41
donderdag 12 januari 2017	23:00-00:00	43
vrijdag 13 januari 2017	00:00-01:00	9
vrijdag 13 januari 2017	01:00-02:00	7
vrijdag 13 januari 2017	02:00-03:00	1
vrijdag 13 januari 2017	03:00-04:00	1
vrijdag 13 januari 2017	04:00-05:00	4
vrijdag 13 januari 2017	05:00-06:00	29
vrijdag 13 januari 2017	06:00-07:00	75
vrijdag 13 januari 2017	07:00-08:00	146
vrijdag 13 januari 2017	08:00-09:00	159
vrijdag 13 januari 2017	09:00-10:00	120
vrijdag 13 januari 2017	10:00-11:00	121
vrijdag 13 januari 2017	11:00-12:00	143
vrijdag 13 januari 2017	12:00-13:00	157
vrijdag 13 januari 2017	13:00-14:00	135
vrijdag 13 januari 2017	14:00-15:00	168
vrijdag 13 januari 2017	15:00-16:00	238
vrijdag 13 januari 2017	16:00-17:00	244
vrijdag 13 januari 2017	17:00-18:00	301

Versie 1.1
Datum 23-01-2017
Status Definitief

Tellocatie 2 – Prolkade – Verkeer richting Voorweg

Versie 1.1
 Datum 23-01-2017
 Status Definitief

Tellocatie 2 - Prokade - Verkeer richting Voorweg		
Datum	Tijd	Aantal voertuigen
maandag 12 december 2016	08:00-09:00	131
maandag 12 december 2016	09:00-10:00	67
maandag 12 december 2016	10:00-11:00	66
maandag 12 december 2016	11:00-12:00	63
maandag 12 december 2016	12:00-13:00	77
maandag 12 december 2016	13:00-14:00	74
maandag 12 december 2016	14:00-15:00	84
maandag 12 december 2016	15:00-16:00	91
maandag 12 december 2016	16:00-17:00	97
maandag 12 december 2016	17:00-18:00	78
maandag 12 december 2016	18:00-19:00	59
maandag 12 december 2016	19:00-20:00	78
maandag 12 december 2016	20:00-21:00	27
maandag 12 december 2016	21:00-22:00	24
maandag 12 december 2016	22:00-23:00	15
maandag 12 december 2016	23:00-00:00	6
dinsdag 13 december 2016	00:00-01:00	0
dinsdag 13 december 2016	01:00-02:00	1
dinsdag 13 december 2016	02:00-03:00	0
dinsdag 13 december 2016	03:00-04:00	0
dinsdag 13 december 2016	04:00-05:00	5
dinsdag 13 december 2016	05:00-06:00	27
dinsdag 13 december 2016	06:00-07:00	66
dinsdag 13 december 2016	07:00-08:00	108
dinsdag 13 december 2016	08:00-09:00	136
dinsdag 13 december 2016	09:00-10:00	70
dinsdag 13 december 2016	10:00-11:00	68
dinsdag 13 december 2016	11:00-12:00	65
dinsdag 13 december 2016	12:00-13:00	79
dinsdag 13 december 2016	13:00-14:00	76
dinsdag 13 december 2016	14:00-15:00	87
dinsdag 13 december 2016	15:00-16:00	95
dinsdag 13 december 2016	16:00-17:00	75
dinsdag 13 december 2016	17:00-18:00	93
dinsdag 13 december 2016	18:00-19:00	76
dinsdag 13 december 2016	19:00-20:00	87
dinsdag 13 december 2016	20:00-21:00	34
dinsdag 13 december 2016	21:00-22:00	21
dinsdag 13 december 2016	22:00-23:00	21
dinsdag 13 december 2016	23:00-00:00	8
woensdag 14 december 2016	00:00-01:00	3
woensdag 14 december 2016	01:00-02:00	1
woensdag 14 december 2016	02:00-03:00	0
woensdag 14 december 2016	03:00-04:00	2
woensdag 14 december 2016	04:00-05:00	4
woensdag 14 december 2016	05:00-06:00	15
woensdag 14 december 2016	06:00-07:00	58
woensdag 14 december 2016	07:00-08:00	93
woensdag 14 december 2016	08:00-09:00	137
woensdag 14 december 2016	09:00-10:00	101
woensdag 14 december 2016	10:00-11:00	80
woensdag 14 december 2016	11:00-12:00	86
woensdag 14 december 2016	12:00-13:00	75
woensdag 14 december 2016	13:00-14:00	92
woensdag 14 december 2016	14:00-15:00	102
woensdag 14 december 2016	15:00-16:00	106
woensdag 14 december 2016	16:00-17:00	93
woensdag 14 december 2016	17:00-18:00	102
woensdag 14 december 2016	18:00-19:00	62
woensdag 14 december 2016	19:00-20:00	65
woensdag 14 december 2016	20:00-21:00	46
woensdag 14 december 2016	21:00-22:00	31
woensdag 14 december 2016	22:00-23:00	23
woensdag 14 december 2016	23:00-00:00	9

Tellocatie 2 - Prokade - Verkeer richting Voorweg		
Datum	Tijd	Aantal voertuigen
donderdag 15 december 2016	00:00-01:00	1
donderdag 15 december 2016	01:00-02:00	1
donderdag 15 december 2016	02:00-03:00	0
donderdag 15 december 2016	03:00-04:00	1
donderdag 15 december 2016	04:00-05:00	8
donderdag 15 december 2016	05:00-06:00	20
donderdag 15 december 2016	06:00-07:00	54
donderdag 15 december 2016	07:00-08:00	100
donderdag 15 december 2016	08:00-09:00	121
donderdag 15 december 2016	09:00-10:00	73
donderdag 15 december 2016	10:00-11:00	74
donderdag 15 december 2016	11:00-12:00	68
donderdag 15 december 2016	12:00-13:00	57
donderdag 15 december 2016	13:00-14:00	65
donderdag 15 december 2016	14:00-15:00	83
donderdag 15 december 2016	15:00-16:00	91
donderdag 15 december 2016	16:00-17:00	81
donderdag 15 december 2016	17:00-18:00	85
donderdag 15 december 2016	18:00-19:00	77
donderdag 15 december 2016	19:00-20:00	77
donderdag 15 december 2016	20:00-21:00	43
donderdag 15 december 2016	21:00-22:00	28
donderdag 15 december 2016	22:00-23:00	28
donderdag 15 december 2016	23:00-00:00	14
vrijdag 16 december 2016	00:00-01:00	6
vrijdag 16 december 2016	01:00-02:00	5
vrijdag 16 december 2016	02:00-03:00	0
vrijdag 16 december 2016	03:00-04:00	1
vrijdag 16 december 2016	04:00-05:00	7
vrijdag 16 december 2016	05:00-06:00	18
vrijdag 16 december 2016	06:00-07:00	52
vrijdag 16 december 2016	07:00-08:00	90
vrijdag 16 december 2016	08:00-09:00	113
vrijdag 16 december 2016	09:00-10:00	83
vrijdag 16 december 2016	10:00-11:00	93
vrijdag 16 december 2016	11:00-12:00	72
vrijdag 16 december 2016	12:00-13:00	79
vrijdag 16 december 2016	13:00-14:00	86
vrijdag 16 december 2016	14:00-15:00	111
vrijdag 16 december 2016	15:00-16:00	88
vrijdag 16 december 2016	16:00-17:00	104
vrijdag 16 december 2016	17:00-18:00	107
vrijdag 16 december 2016	18:00-19:00	94
vrijdag 16 december 2016	19:00-20:00	58
vrijdag 16 december 2016	20:00-21:00	36
vrijdag 16 december 2016	21:00-22:00	27
vrijdag 16 december 2016	22:00-23:00	19
vrijdag 16 december 2016	23:00-00:00	11
zaterdag 17 december 2016	00:00-01:00	12
zaterdag 17 december 2016	01:00-02:00	2
zaterdag 17 december 2016	02:00-03:00	6
zaterdag 17 december 2016	03:00-04:00	3
zaterdag 17 december 2016	04:00-05:00	4
zaterdag 17 december 2016	05:00-06:00	4
zaterdag 17 december 2016	06:00-07:00	15
zaterdag 17 december 2016	07:00-08:00	24
zaterdag 17 december 2016	08:00-09:00	58
zaterdag 17 december 2016	09:00-10:00	105
zaterdag 17 december 2016	10:00-11:00	127
zaterdag 17 december 2016	11:00-12:00	114
zaterdag 17 december 2016	12:00-13:00	123
zaterdag 17 december 2016	13:00-14:00	123
zaterdag 17 december 2016	14:00-15:00	123
zaterdag 17 december 2016	15:00-16:00	118
zaterdag 17 december 2016	16:00-17:00	77
zaterdag 17 december 2016	17:00-18:00	83
zaterdag 17 december 2016	18:00-19:00	62
zaterdag 17 december 2016	19:00-20:00	31
zaterdag 17 december 2016	20:00-21:00	37
zaterdag 17 december 2016	21:00-22:00	23
zaterdag 17 december 2016	22:00-23:00	27
zaterdag 17 december 2016	23:00-00:00	24

Versie 1.1
Datum 23-01-2017
Status Definitief

Versie 1.1
 Datum 23-01-2017
 Status Definitief

Tellocatie 2 - Prokade - Verkeer richting Voorweg		
Datum	Tijd	Aantal voertuigen
zondag 18 december 2016	00:00-01:00	13
zondag 18 december 2016	01:00-02:00	13
zondag 18 december 2016	02:00-03:00	15
zondag 18 december 2016	03:00-04:00	10
zondag 18 december 2016	04:00-05:00	4
zondag 18 december 2016	05:00-06:00	4
zondag 18 december 2016	06:00-07:00	15
zondag 18 december 2016	07:00-08:00	23
zondag 18 december 2016	08:00-09:00	53
zondag 18 december 2016	09:00-10:00	96
zondag 18 december 2016	10:00-11:00	116
zondag 18 december 2016	11:00-12:00	104
zondag 18 december 2016	12:00-13:00	113
zondag 18 december 2016	13:00-14:00	112
zondag 18 december 2016	14:00-15:00	112
zondag 18 december 2016	15:00-16:00	108
zondag 18 december 2016	16:00-17:00	71
zondag 18 december 2016	17:00-18:00	76
zondag 18 december 2016	18:00-19:00	57
zondag 18 december 2016	19:00-20:00	29
zondag 18 december 2016	20:00-21:00	35
zondag 18 december 2016	21:00-22:00	21
zondag 18 december 2016	22:00-23:00	25
zondag 18 december 2016	23:00-00:00	23
maandag 19 december 2016	00:00-01:00	0
maandag 19 december 2016	01:00-02:00	1
maandag 19 december 2016	02:00-03:00	0
maandag 19 december 2016	03:00-04:00	0
maandag 19 december 2016	04:00-05:00	5
maandag 19 december 2016	05:00-06:00	22
maandag 19 december 2016	06:00-07:00	54
maandag 19 december 2016	07:00-08:00	88
maandag 19 december 2016	08:00-09:00	110
maandag 19 december 2016	09:00-10:00	58
maandag 19 december 2016	10:00-11:00	56
maandag 19 december 2016	11:00-12:00	54
maandag 19 december 2016	12:00-13:00	65
maandag 19 december 2016	13:00-14:00	63
maandag 19 december 2016	14:00-15:00	72
maandag 19 december 2016	15:00-16:00	78
maandag 19 december 2016	16:00-17:00	62
maandag 19 december 2016	17:00-18:00	76
maandag 19 december 2016	18:00-19:00	62
maandag 19 december 2016	19:00-20:00	71
maandag 19 december 2016	20:00-21:00	29
maandag 19 december 2016	21:00-22:00	18
maandag 19 december 2016	22:00-23:00	18
maandag 19 december 2016	23:00-00:00	7
dinsdag 20 december 2016	00:00-01:00	0
dinsdag 20 december 2016	01:00-02:00	1
dinsdag 20 december 2016	02:00-03:00	0
dinsdag 20 december 2016	03:00-04:00	0
dinsdag 20 december 2016	04:00-05:00	5
dinsdag 20 december 2016	05:00-06:00	27
dinsdag 20 december 2016	06:00-07:00	64
dinsdag 20 december 2016	07:00-08:00	104
dinsdag 20 december 2016	08:00-09:00	131
dinsdag 20 december 2016	09:00-10:00	67
dinsdag 20 december 2016	10:00-11:00	66
dinsdag 20 december 2016	11:00-12:00	63
dinsdag 20 december 2016	12:00-13:00	77
dinsdag 20 december 2016	13:00-14:00	74
dinsdag 20 december 2016	14:00-15:00	84
dinsdag 20 december 2016	15:00-16:00	91
dinsdag 20 december 2016	16:00-17:00	73
dinsdag 20 december 2016	17:00-18:00	90
dinsdag 20 december 2016	18:00-19:00	73
dinsdag 20 december 2016	19:00-20:00	84
dinsdag 20 december 2016	20:00-21:00	33
dinsdag 20 december 2016	21:00-22:00	21
dinsdag 20 december 2016	22:00-23:00	21
dinsdag 20 december 2016	23:00-00:00	8

Tellocatie 2 - Prokade - Verkeer richting Voorweg		
Datum	Tijd	Aantal voertuigen
woensdag 21 december 2016	00:00-01:00	3
woensdag 21 december 2016	01:00-02:00	1
woensdag 21 december 2016	02:00-03:00	0
woensdag 21 december 2016	03:00-04:00	2
woensdag 21 december 2016	04:00-05:00	4
woensdag 21 december 2016	05:00-06:00	15
woensdag 21 december 2016	06:00-07:00	56
woensdag 21 december 2016	07:00-08:00	90
woensdag 21 december 2016	08:00-09:00	132
woensdag 21 december 2016	09:00-10:00	97
woensdag 21 december 2016	10:00-11:00	77
woensdag 21 december 2016	11:00-12:00	83
woensdag 21 december 2016	12:00-13:00	73
woensdag 21 december 2016	13:00-14:00	88
woensdag 21 december 2016	14:00-15:00	99
woensdag 21 december 2016	15:00-16:00	102
woensdag 21 december 2016	16:00-17:00	90
woensdag 21 december 2016	17:00-18:00	98
woensdag 21 december 2016	18:00-19:00	60
woensdag 21 december 2016	19:00-20:00	63
woensdag 21 december 2016	20:00-21:00	45
woensdag 21 december 2016	21:00-22:00	30
woensdag 21 december 2016	22:00-23:00	23
woensdag 21 december 2016	23:00-00:00	9
donderdag 22 december 2016	00:00-01:00	1
donderdag 22 december 2016	01:00-02:00	1
donderdag 22 december 2016	02:00-03:00	0
donderdag 22 december 2016	03:00-04:00	1
donderdag 22 december 2016	04:00-05:00	8
donderdag 22 december 2016	05:00-06:00	20
donderdag 22 december 2016	06:00-07:00	52
donderdag 22 december 2016	07:00-08:00	96
donderdag 22 december 2016	08:00-09:00	116
donderdag 22 december 2016	09:00-10:00	70
donderdag 22 december 2016	10:00-11:00	71
donderdag 22 december 2016	11:00-12:00	66
donderdag 22 december 2016	12:00-13:00	55
donderdag 22 december 2016	13:00-14:00	63
donderdag 22 december 2016	14:00-15:00	80
donderdag 22 december 2016	15:00-16:00	88
donderdag 22 december 2016	16:00-17:00	78
donderdag 22 december 2016	17:00-18:00	82
donderdag 22 december 2016	18:00-19:00	74
donderdag 22 december 2016	19:00-20:00	74
donderdag 22 december 2016	20:00-21:00	42
donderdag 22 december 2016	21:00-22:00	27
donderdag 22 december 2016	22:00-23:00	27
donderdag 22 december 2016	23:00-00:00	14
vrijdag 23 december 2016	00:00-01:00	6
vrijdag 23 december 2016	01:00-02:00	5
vrijdag 23 december 2016	02:00-03:00	0
vrijdag 23 december 2016	03:00-04:00	1
vrijdag 23 december 2016	04:00-05:00	7
vrijdag 23 december 2016	05:00-06:00	18
vrijdag 23 december 2016	06:00-07:00	51
vrijdag 23 december 2016	07:00-08:00	87
vrijdag 23 december 2016	08:00-09:00	109
vrijdag 23 december 2016	09:00-10:00	80
vrijdag 23 december 2016	10:00-11:00	90
vrijdag 23 december 2016	11:00-12:00	70
vrijdag 23 december 2016	12:00-13:00	76
vrijdag 23 december 2016	13:00-14:00	83
vrijdag 23 december 2016	14:00-15:00	107
vrijdag 23 december 2016	15:00-16:00	85
vrijdag 23 december 2016	16:00-17:00	100

Versie 1.1
 Datum 23-01-2017
 Status Definitief

Tellocatie 2 - Prokade - Verkeer richting Voorweg		
Datum	Tijd	Aantal voertuigen
maandag 9 januari 2017	08:00-09:00	106
maandag 9 januari 2017	09:00-10:00	35
maandag 9 januari 2017	10:00-11:00	58
maandag 9 januari 2017	11:00-12:00	72
maandag 9 januari 2017	12:00-13:00	52
maandag 9 januari 2017	13:00-14:00	86
maandag 9 januari 2017	14:00-15:00	95
maandag 9 januari 2017	15:00-16:00	83
maandag 9 januari 2017	16:00-17:00	72
maandag 9 januari 2017	17:00-18:00	85
maandag 9 januari 2017	18:00-19:00	74
maandag 9 januari 2017	19:00-20:00	83
maandag 9 januari 2017	20:00-21:00	31
maandag 9 januari 2017	21:00-22:00	25
maandag 9 januari 2017	22:00-23:00	5
maandag 9 januari 2017	23:00-00:00	6
dinsdag 10 januari 2017	00:00-01:00	3
dinsdag 10 januari 2017	01:00-02:00	0
dinsdag 10 januari 2017	02:00-03:00	0
dinsdag 10 januari 2017	03:00-04:00	0
dinsdag 10 januari 2017	04:00-05:00	5
dinsdag 10 januari 2017	05:00-06:00	17
dinsdag 10 januari 2017	06:00-07:00	45
dinsdag 10 januari 2017	07:00-08:00	104
dinsdag 10 januari 2017	08:00-09:00	123
dinsdag 10 januari 2017	09:00-10:00	72
dinsdag 10 januari 2017	10:00-11:00	56
dinsdag 10 januari 2017	11:00-12:00	76
dinsdag 10 januari 2017	12:00-13:00	76
dinsdag 10 januari 2017	13:00-14:00	98
dinsdag 10 januari 2017	14:00-15:00	57
dinsdag 10 januari 2017	15:00-16:00	83
dinsdag 10 januari 2017	16:00-17:00	74
dinsdag 10 januari 2017	17:00-18:00	108
dinsdag 10 januari 2017	18:00-19:00	78
dinsdag 10 januari 2017	19:00-20:00	89
dinsdag 10 januari 2017	20:00-21:00	42
dinsdag 10 januari 2017	21:00-22:00	27
dinsdag 10 januari 2017	22:00-23:00	16
dinsdag 10 januari 2017	23:00-00:00	14
woensdag 11 januari 2017	00:00-01:00	2
woensdag 11 januari 2017	01:00-02:00	0
woensdag 11 januari 2017	02:00-03:00	0
woensdag 11 januari 2017	03:00-04:00	0
woensdag 11 januari 2017	04:00-05:00	3
woensdag 11 januari 2017	05:00-06:00	18
woensdag 11 januari 2017	06:00-07:00	54
woensdag 11 januari 2017	07:00-08:00	85
woensdag 11 januari 2017	08:00-09:00	119
woensdag 11 januari 2017	09:00-10:00	82
woensdag 11 januari 2017	10:00-11:00	80
woensdag 11 januari 2017	11:00-12:00	84
woensdag 11 januari 2017	12:00-13:00	86
woensdag 11 januari 2017	13:00-14:00	78
woensdag 11 januari 2017	14:00-15:00	94
woensdag 11 januari 2017	15:00-16:00	76
woensdag 11 januari 2017	16:00-17:00	101
woensdag 11 januari 2017	17:00-18:00	112
woensdag 11 januari 2017	18:00-19:00	64
woensdag 11 januari 2017	19:00-20:00	68
woensdag 11 januari 2017	20:00-21:00	49
woensdag 11 januari 2017	21:00-22:00	33
woensdag 11 januari 2017	22:00-23:00	25
woensdag 11 januari 2017	23:00-00:00	8

Tellocatie 2 - Prokade - Verkeer richting Voorweg		
Datum	Tijd	Aantal voertuigen
donderdag 12 januari 2017	00:00-01:00	1
donderdag 12 januari 2017	01:00-02:00	1
donderdag 12 januari 2017	02:00-03:00	2
donderdag 12 januari 2017	03:00-04:00	0
donderdag 12 januari 2017	04:00-05:00	6
donderdag 12 januari 2017	05:00-06:00	20
donderdag 12 januari 2017	06:00-07:00	52
donderdag 12 januari 2017	07:00-08:00	93
donderdag 12 januari 2017	08:00-09:00	149
donderdag 12 januari 2017	09:00-10:00	66
donderdag 12 januari 2017	10:00-11:00	71
donderdag 12 januari 2017	11:00-12:00	75
donderdag 12 januari 2017	12:00-13:00	57
donderdag 12 januari 2017	13:00-14:00	80
donderdag 12 januari 2017	14:00-15:00	83
donderdag 12 januari 2017	15:00-16:00	76
donderdag 12 januari 2017	16:00-17:00	83
donderdag 12 januari 2017	17:00-18:00	98
donderdag 12 januari 2017	18:00-19:00	67
donderdag 12 januari 2017	19:00-20:00	75
donderdag 12 januari 2017	20:00-21:00	38
donderdag 12 januari 2017	21:00-22:00	28
donderdag 12 januari 2017	22:00-23:00	16
donderdag 12 januari 2017	23:00-00:00	16
vrijdag 13 januari 2017	00:00-01:00	3
vrijdag 13 januari 2017	01:00-02:00	4
vrijdag 13 januari 2017	02:00-03:00	1
vrijdag 13 januari 2017	03:00-04:00	1
vrijdag 13 januari 2017	04:00-05:00	4
vrijdag 13 januari 2017	05:00-06:00	19
vrijdag 13 januari 2017	06:00-07:00	47
vrijdag 13 januari 2017	07:00-08:00	80
vrijdag 13 januari 2017	08:00-09:00	115
vrijdag 13 januari 2017	09:00-10:00	82
vrijdag 13 januari 2017	10:00-11:00	74
vrijdag 13 januari 2017	11:00-12:00	75
vrijdag 13 januari 2017	12:00-13:00	83
vrijdag 13 januari 2017	13:00-14:00	101
vrijdag 13 januari 2017	14:00-15:00	85
vrijdag 13 januari 2017	15:00-16:00	70
vrijdag 13 januari 2017	16:00-17:00	76
vrijdag 13 januari 2017	17:00-18:00	90

Versie 1.1
Datum 23-01-2017
Status Definitief

Versie 1.1
Datum 23-01-2017
Status Definitief

Tellocatie 2 – Prolkade – Verkeer vanaf Voorweg

Versie 1.1
 Datum 23-01-2017
 Status Definitief

Tellocatie 2 - Prokade - Verkeer richting Voorweg		
Datum	Tijd	Aantal voertuigen
maandag 12 december 2016	08:00-09:00	63
maandag 12 december 2016	09:00-10:00	33
maandag 12 december 2016	10:00-11:00	75
maandag 12 december 2016	11:00-12:00	75
maandag 12 december 2016	12:00-13:00	97
maandag 12 december 2016	13:00-14:00	81
maandag 12 december 2016	14:00-15:00	97
maandag 12 december 2016	15:00-16:00	109
maandag 12 december 2016	16:00-17:00	128
maandag 12 december 2016	17:00-18:00	132
maandag 12 december 2016	18:00-19:00	105
maandag 12 december 2016	19:00-20:00	72
maandag 12 december 2016	20:00-21:00	42
maandag 12 december 2016	21:00-22:00	38
maandag 12 december 2016	22:00-23:00	35
maandag 12 december 2016	23:00-00:00	22
dinsdag 13 december 2016	00:00-01:00	7
dinsdag 13 december 2016	01:00-02:00	1
dinsdag 13 december 2016	02:00-03:00	1
dinsdag 13 december 2016	03:00-04:00	1
dinsdag 13 december 2016	04:00-05:00	3
dinsdag 13 december 2016	05:00-06:00	5
dinsdag 13 december 2016	06:00-07:00	16
dinsdag 13 december 2016	07:00-08:00	61
dinsdag 13 december 2016	08:00-09:00	65
dinsdag 13 december 2016	09:00-10:00	54
dinsdag 13 december 2016	10:00-11:00	54
dinsdag 13 december 2016	11:00-12:00	80
dinsdag 13 december 2016	12:00-13:00	69
dinsdag 13 december 2016	13:00-14:00	79
dinsdag 13 december 2016	14:00-15:00	64
dinsdag 13 december 2016	15:00-16:00	125
dinsdag 13 december 2016	16:00-17:00	128
dinsdag 13 december 2016	17:00-18:00	164
dinsdag 13 december 2016	18:00-19:00	104
dinsdag 13 december 2016	19:00-20:00	74
dinsdag 13 december 2016	20:00-21:00	65
dinsdag 13 december 2016	21:00-22:00	44
dinsdag 13 december 2016	22:00-23:00	51
dinsdag 13 december 2016	23:00-00:00	18
woensdag 14 december 2016	00:00-01:00	7
woensdag 14 december 2016	01:00-02:00	1
woensdag 14 december 2016	02:00-03:00	2
woensdag 14 december 2016	03:00-04:00	0
woensdag 14 december 2016	04:00-05:00	1
woensdag 14 december 2016	05:00-06:00	5
woensdag 14 december 2016	06:00-07:00	19
woensdag 14 december 2016	07:00-08:00	59
woensdag 14 december 2016	08:00-09:00	61
woensdag 14 december 2016	09:00-10:00	58
woensdag 14 december 2016	10:00-11:00	73
woensdag 14 december 2016	11:00-12:00	89
woensdag 14 december 2016	12:00-13:00	92
woensdag 14 december 2016	13:00-14:00	90
woensdag 14 december 2016	14:00-15:00	94
woensdag 14 december 2016	15:00-16:00	117
woensdag 14 december 2016	16:00-17:00	140
woensdag 14 december 2016	17:00-18:00	157
woensdag 14 december 2016	18:00-19:00	94
woensdag 14 december 2016	19:00-20:00	62
woensdag 14 december 2016	20:00-21:00	44
woensdag 14 december 2016	21:00-22:00	72
woensdag 14 december 2016	22:00-23:00	34
woensdag 14 december 2016	23:00-00:00	22

Tellocatie 2 - Prokade - Verkeer richting Voorweg		
Datum	Tijd	Aantal voertuigen
donderdag 15 december 2016	00:00-01:00	2
donderdag 15 december 2016	01:00-02:00	3
donderdag 15 december 2016	02:00-03:00	2
donderdag 15 december 2016	03:00-04:00	0
donderdag 15 december 2016	04:00-05:00	3
donderdag 15 december 2016	05:00-06:00	6
donderdag 15 december 2016	06:00-07:00	14
donderdag 15 december 2016	07:00-08:00	47
donderdag 15 december 2016	08:00-09:00	57
donderdag 15 december 2016	09:00-10:00	53
donderdag 15 december 2016	10:00-11:00	53
donderdag 15 december 2016	11:00-12:00	76
donderdag 15 december 2016	12:00-13:00	69
donderdag 15 december 2016	13:00-14:00	72
donderdag 15 december 2016	14:00-15:00	84
donderdag 15 december 2016	15:00-16:00	119
donderdag 15 december 2016	16:00-17:00	115
donderdag 15 december 2016	17:00-18:00	135
donderdag 15 december 2016	18:00-19:00	101
donderdag 15 december 2016	19:00-20:00	85
donderdag 15 december 2016	20:00-21:00	54
donderdag 15 december 2016	21:00-22:00	49
donderdag 15 december 2016	22:00-23:00	47
donderdag 15 december 2016	23:00-00:00	22
vrijdag 16 december 2016	00:00-01:00	7
vrijdag 16 december 2016	01:00-02:00	6
vrijdag 16 december 2016	02:00-03:00	1
vrijdag 16 december 2016	03:00-04:00	0
vrijdag 16 december 2016	04:00-05:00	2
vrijdag 16 december 2016	05:00-06:00	7
vrijdag 16 december 2016	06:00-07:00	17
vrijdag 16 december 2016	07:00-08:00	44
vrijdag 16 december 2016	08:00-09:00	54
vrijdag 16 december 2016	09:00-10:00	56
vrijdag 16 december 2016	10:00-11:00	74
vrijdag 16 december 2016	11:00-12:00	100
vrijdag 16 december 2016	12:00-13:00	78
vrijdag 16 december 2016	13:00-14:00	95
vrijdag 16 december 2016	14:00-15:00	80
vrijdag 16 december 2016	15:00-16:00	131
vrijdag 16 december 2016	16:00-17:00	156
vrijdag 16 december 2016	17:00-18:00	129
vrijdag 16 december 2016	18:00-19:00	83
vrijdag 16 december 2016	19:00-20:00	77
vrijdag 16 december 2016	20:00-21:00	42
vrijdag 16 december 2016	21:00-22:00	37
vrijdag 16 december 2016	22:00-23:00	39
vrijdag 16 december 2016	23:00-00:00	32
zaterdag 17 december 2016	00:00-01:00	22
zaterdag 17 december 2016	01:00-02:00	11
zaterdag 17 december 2016	02:00-03:00	6
zaterdag 17 december 2016	03:00-04:00	0
zaterdag 17 december 2016	04:00-05:00	2
zaterdag 17 december 2016	05:00-06:00	3
zaterdag 17 december 2016	06:00-07:00	6
zaterdag 17 december 2016	07:00-08:00	19
zaterdag 17 december 2016	08:00-09:00	34
zaterdag 17 december 2016	09:00-10:00	56
zaterdag 17 december 2016	10:00-11:00	93
zaterdag 17 december 2016	11:00-12:00	107
zaterdag 17 december 2016	12:00-13:00	128
zaterdag 17 december 2016	13:00-14:00	101
zaterdag 17 december 2016	14:00-15:00	125
zaterdag 17 december 2016	15:00-16:00	117
zaterdag 17 december 2016	16:00-17:00	100
zaterdag 17 december 2016	17:00-18:00	96
zaterdag 17 december 2016	18:00-19:00	63
zaterdag 17 december 2016	19:00-20:00	58
zaterdag 17 december 2016	20:00-21:00	40
zaterdag 17 december 2016	21:00-22:00	32
zaterdag 17 december 2016	22:00-23:00	32
zaterdag 17 december 2016	23:00-00:00	22

Versie 1.1
 Datum 23-01-2017
 Status Definitief

Tellocatie 2 - Prokade - Verkeer richting Voorweg		
Datum	Tijd	Aantal voertuigen
zondag 18 december 2016	00:00-01:00	30
zondag 18 december 2016	01:00-02:00	23
zondag 18 december 2016	02:00-03:00	11
zondag 18 december 2016	03:00-04:00	9
zondag 18 december 2016	04:00-05:00	2
zondag 18 december 2016	05:00-06:00	4
zondag 18 december 2016	06:00-07:00	9
zondag 18 december 2016	07:00-08:00	23
zondag 18 december 2016	08:00-09:00	40
zondag 18 december 2016	09:00-10:00	64
zondag 18 december 2016	10:00-11:00	106
zondag 18 december 2016	11:00-12:00	120
zondag 18 december 2016	12:00-13:00	142
zondag 18 december 2016	13:00-14:00	114
zondag 18 december 2016	14:00-15:00	140
zondag 18 december 2016	15:00-16:00	131
zondag 18 december 2016	16:00-17:00	113
zondag 18 december 2016	17:00-18:00	109
zondag 18 december 2016	18:00-19:00	71
zondag 18 december 2016	19:00-20:00	66
zondag 18 december 2016	20:00-21:00	47
zondag 18 december 2016	21:00-22:00	38
zondag 18 december 2016	22:00-23:00	37
zondag 18 december 2016	23:00-00:00	25
maandag 19 december 2016	00:00-01:00	35
maandag 19 december 2016	01:00-02:00	27
maandag 19 december 2016	02:00-03:00	13
maandag 19 december 2016	03:00-04:00	12
maandag 19 december 2016	04:00-05:00	6
maandag 19 december 2016	05:00-06:00	5
maandag 19 december 2016	06:00-07:00	18
maandag 19 december 2016	07:00-08:00	46
maandag 19 december 2016	08:00-09:00	80
maandag 19 december 2016	09:00-10:00	37
maandag 19 december 2016	10:00-11:00	88
maandag 19 december 2016	11:00-12:00	87
maandag 19 december 2016	12:00-13:00	114
maandag 19 december 2016	13:00-14:00	94
maandag 19 december 2016	14:00-15:00	114
maandag 19 december 2016	15:00-16:00	127
maandag 19 december 2016	16:00-17:00	115
maandag 19 december 2016	17:00-18:00	190
maandag 19 december 2016	18:00-19:00	109
maandag 19 december 2016	19:00-20:00	85
maandag 19 december 2016	20:00-21:00	61
maandag 19 december 2016	21:00-22:00	55
maandag 19 december 2016	22:00-23:00	38
maandag 19 december 2016	23:00-00:00	25
dinsdag 20 december 2016	00:00-01:00	12
dinsdag 20 december 2016	01:00-02:00	0
dinsdag 20 december 2016	02:00-03:00	0
dinsdag 20 december 2016	03:00-04:00	2
dinsdag 20 december 2016	04:00-05:00	2
dinsdag 20 december 2016	05:00-06:00	3
dinsdag 20 december 2016	06:00-07:00	17
dinsdag 20 december 2016	07:00-08:00	71
dinsdag 20 december 2016	08:00-09:00	110
dinsdag 20 december 2016	09:00-10:00	78
dinsdag 20 december 2016	10:00-11:00	97
dinsdag 20 december 2016	11:00-12:00	84
dinsdag 20 december 2016	12:00-13:00	94
dinsdag 20 december 2016	13:00-14:00	99
dinsdag 20 december 2016	14:00-15:00	97
dinsdag 20 december 2016	15:00-16:00	133
dinsdag 20 december 2016	16:00-17:00	166
dinsdag 20 december 2016	17:00-18:00	191
dinsdag 20 december 2016	18:00-19:00	135
dinsdag 20 december 2016	19:00-20:00	92
dinsdag 20 december 2016	20:00-21:00	74
dinsdag 20 december 2016	21:00-22:00	47
dinsdag 20 december 2016	22:00-23:00	50
dinsdag 20 december 2016	23:00-00:00	24

Tellocatie 2 - Prokade - Verkeer richting Voorweg		
Datum	Tijd	Aantal voertuigen
woensdag 21 december 2016	00:00-01:00	11
woensdag 21 december 2016	01:00-02:00	2
woensdag 21 december 2016	02:00-03:00	2
woensdag 21 december 2016	03:00-04:00	0
woensdag 21 december 2016	04:00-05:00	3
woensdag 21 december 2016	05:00-06:00	8
woensdag 21 december 2016	06:00-07:00	24
woensdag 21 december 2016	07:00-08:00	72
woensdag 21 december 2016	08:00-09:00	94
woensdag 21 december 2016	09:00-10:00	89
woensdag 21 december 2016	10:00-11:00	86
woensdag 21 december 2016	11:00-12:00	115
woensdag 21 december 2016	12:00-13:00	140
woensdag 21 december 2016	13:00-14:00	101
woensdag 21 december 2016	14:00-15:00	104
woensdag 21 december 2016	15:00-16:00	127
woensdag 21 december 2016	16:00-17:00	182
woensdag 21 december 2016	17:00-18:00	212
woensdag 21 december 2016	18:00-19:00	96
woensdag 21 december 2016	19:00-20:00	87
woensdag 21 december 2016	20:00-21:00	83
woensdag 21 december 2016	21:00-22:00	61
woensdag 21 december 2016	22:00-23:00	45
woensdag 21 december 2016	23:00-00:00	21
donderdag 22 december 2016	00:00-01:00	13
donderdag 22 december 2016	01:00-02:00	0
donderdag 22 december 2016	02:00-03:00	4
donderdag 22 december 2016	03:00-04:00	4
donderdag 22 december 2016	04:00-05:00	4
donderdag 22 december 2016	05:00-06:00	6
donderdag 22 december 2016	06:00-07:00	26
donderdag 22 december 2016	07:00-08:00	69
donderdag 22 december 2016	08:00-09:00	123
donderdag 22 december 2016	09:00-10:00	73
donderdag 22 december 2016	10:00-11:00	92
donderdag 22 december 2016	11:00-12:00	104
donderdag 22 december 2016	12:00-13:00	96
donderdag 22 december 2016	13:00-14:00	111
donderdag 22 december 2016	14:00-15:00	94
donderdag 22 december 2016	15:00-16:00	137
donderdag 22 december 2016	16:00-17:00	148
donderdag 22 december 2016	17:00-18:00	185
donderdag 22 december 2016	18:00-19:00	128
donderdag 22 december 2016	19:00-20:00	111
donderdag 22 december 2016	20:00-21:00	51
donderdag 22 december 2016	21:00-22:00	63
donderdag 22 december 2016	22:00-23:00	43
donderdag 22 december 2016	23:00-00:00	22
vrijdag 23 december 2016	00:00-01:00	8
vrijdag 23 december 2016	01:00-02:00	5
vrijdag 23 december 2016	02:00-03:00	0
vrijdag 23 december 2016	03:00-04:00	0
vrijdag 23 december 2016	04:00-05:00	4
vrijdag 23 december 2016	05:00-06:00	10
vrijdag 23 december 2016	06:00-07:00	27
vrijdag 23 december 2016	07:00-08:00	58
vrijdag 23 december 2016	08:00-09:00	97
vrijdag 23 december 2016	09:00-10:00	65
vrijdag 23 december 2016	10:00-11:00	95
vrijdag 23 december 2016	11:00-12:00	116
vrijdag 23 december 2016	12:00-13:00	103
vrijdag 23 december 2016	13:00-14:00	100
vrijdag 23 december 2016	14:00-15:00	118
vrijdag 23 december 2016	15:00-16:00	155
vrijdag 23 december 2016	16:00-17:00	169

Versie 1.1
 Datum 23-01-2017
 Status Definitief

Tellocatie 2 - Prokade - Verkeer richting Voorweg		
Datum	Tijd	Aantal voertuigen
maandag 9 januari 2017	08:00-09:00	106
maandag 9 januari 2017	09:00-10:00	27
maandag 9 januari 2017	10:00-11:00	66
maandag 9 januari 2017	11:00-12:00	66
maandag 9 januari 2017	12:00-13:00	85
maandag 9 januari 2017	13:00-14:00	71
maandag 9 januari 2017	14:00-15:00	86
maandag 9 januari 2017	15:00-16:00	96
maandag 9 januari 2017	16:00-17:00	87
maandag 9 januari 2017	17:00-18:00	145
maandag 9 januari 2017	18:00-19:00	82
maandag 9 januari 2017	19:00-20:00	63
maandag 9 januari 2017	20:00-21:00	46
maandag 9 januari 2017	21:00-22:00	41
maandag 9 januari 2017	22:00-23:00	28
maandag 9 januari 2017	23:00-00:00	18
dinsdag 10 januari 2017	00:00-01:00	8
dinsdag 10 januari 2017	01:00-02:00	0
dinsdag 10 januari 2017	02:00-03:00	0
dinsdag 10 januari 2017	03:00-04:00	1
dinsdag 10 januari 2017	04:00-05:00	1
dinsdag 10 januari 2017	05:00-06:00	2
dinsdag 10 januari 2017	06:00-07:00	12
dinsdag 10 januari 2017	07:00-08:00	53
dinsdag 10 januari 2017	08:00-09:00	83
dinsdag 10 januari 2017	09:00-10:00	58
dinsdag 10 januari 2017	10:00-11:00	74
dinsdag 10 januari 2017	11:00-12:00	63
dinsdag 10 januari 2017	12:00-13:00	71
dinsdag 10 januari 2017	13:00-14:00	74
dinsdag 10 januari 2017	14:00-15:00	73
dinsdag 10 januari 2017	15:00-16:00	101
dinsdag 10 januari 2017	16:00-17:00	126
dinsdag 10 januari 2017	17:00-18:00	145
dinsdag 10 januari 2017	18:00-19:00	102
dinsdag 10 januari 2017	19:00-20:00	70
dinsdag 10 januari 2017	20:00-21:00	55
dinsdag 10 januari 2017	21:00-22:00	35
dinsdag 10 januari 2017	22:00-23:00	38
dinsdag 10 januari 2017	23:00-00:00	18
woensdag 11 januari 2017	00:00-01:00	8
woensdag 11 januari 2017	01:00-02:00	1
woensdag 11 januari 2017	02:00-03:00	1
woensdag 11 januari 2017	03:00-04:00	0
woensdag 11 januari 2017	04:00-05:00	2
woensdag 11 januari 2017	05:00-06:00	5
woensdag 11 januari 2017	06:00-07:00	17
woensdag 11 januari 2017	07:00-08:00	54
woensdag 11 januari 2017	08:00-09:00	71
woensdag 11 januari 2017	09:00-10:00	67
woensdag 11 januari 2017	10:00-11:00	64
woensdag 11 januari 2017	11:00-12:00	86
woensdag 11 januari 2017	12:00-13:00	106
woensdag 11 januari 2017	13:00-14:00	76
woensdag 11 januari 2017	14:00-15:00	79
woensdag 11 januari 2017	15:00-16:00	95
woensdag 11 januari 2017	16:00-17:00	138
woensdag 11 januari 2017	17:00-18:00	162
woensdag 11 januari 2017	18:00-19:00	72
woensdag 11 januari 2017	19:00-20:00	66
woensdag 11 januari 2017	20:00-21:00	63
woensdag 11 januari 2017	21:00-22:00	46
woensdag 11 januari 2017	22:00-23:00	33
woensdag 11 januari 2017	23:00-00:00	15

Tellocatie 2 - Prokade - Verkeer richting Voorweg		
Datum	Tijd	Aantal voertuigen
donderdag 12 januari 2017	00:00-01:00	9
donderdag 12 januari 2017	01:00-02:00	0
donderdag 12 januari 2017	02:00-03:00	2
donderdag 12 januari 2017	03:00-04:00	2
donderdag 12 januari 2017	04:00-05:00	2
donderdag 12 januari 2017	05:00-06:00	4
donderdag 12 januari 2017	06:00-07:00	19
donderdag 12 januari 2017	07:00-08:00	51
donderdag 12 januari 2017	08:00-09:00	93
donderdag 12 januari 2017	09:00-10:00	55
donderdag 12 januari 2017	10:00-11:00	69
donderdag 12 januari 2017	11:00-12:00	78
donderdag 12 januari 2017	12:00-13:00	73
donderdag 12 januari 2017	13:00-14:00	84
donderdag 12 januari 2017	14:00-15:00	71
donderdag 12 januari 2017	15:00-16:00	103
donderdag 12 januari 2017	16:00-17:00	112
donderdag 12 januari 2017	17:00-18:00	140
donderdag 12 januari 2017	18:00-19:00	97
donderdag 12 januari 2017	19:00-20:00	83
donderdag 12 januari 2017	20:00-21:00	37
donderdag 12 januari 2017	21:00-22:00	48
donderdag 12 januari 2017	22:00-23:00	32
donderdag 12 januari 2017	23:00-00:00	16
vrijdag 13 januari 2017	00:00-01:00	5
vrijdag 13 januari 2017	01:00-02:00	3
vrijdag 13 januari 2017	02:00-03:00	0
vrijdag 13 januari 2017	03:00-04:00	0
vrijdag 13 januari 2017	04:00-05:00	3
vrijdag 13 januari 2017	05:00-06:00	7
vrijdag 13 januari 2017	06:00-07:00	19
vrijdag 13 januari 2017	07:00-08:00	43
vrijdag 13 januari 2017	08:00-09:00	73
vrijdag 13 januari 2017	09:00-10:00	49
vrijdag 13 januari 2017	10:00-11:00	71
vrijdag 13 januari 2017	11:00-12:00	88
vrijdag 13 januari 2017	12:00-13:00	77
vrijdag 13 januari 2017	13:00-14:00	75
vrijdag 13 januari 2017	14:00-15:00	89
vrijdag 13 januari 2017	15:00-16:00	99
vrijdag 13 januari 2017	16:00-17:00	107
vrijdag 13 januari 2017	17:00-18:00	134

Versie 1.1
 Datum 23-01-2017
 Status Definitief

Tellocatie 3 – Gerberastraat – Verkeer richting de Koet

Tellocatie 3 - Gerberastraat - Verkeer richting de Koet		
Datum	Tijd	Aantal voertuigen
maandag 12 december 2016	08:00-09:00	36
maandag 12 december 2016	09:00-10:00	24
maandag 12 december 2016	10:00-11:00	9
maandag 12 december 2016	11:00-12:00	14
maandag 12 december 2016	12:00-13:00	14
maandag 12 december 2016	13:00-14:00	9
maandag 12 december 2016	14:00-15:00	33
maandag 12 december 2016	15:00-16:00	41
maandag 12 december 2016	16:00-17:00	43
maandag 12 december 2016	17:00-18:00	42
maandag 12 december 2016	18:00-19:00	37
maandag 12 december 2016	19:00-20:00	35
maandag 12 december 2016	20:00-21:00	12
maandag 12 december 2016	21:00-22:00	10
maandag 12 december 2016	22:00-23:00	13
maandag 12 december 2016	23:00-00:00	5
dinsdag 13 december 2016	00:00-01:00	2
dinsdag 13 december 2016	01:00-02:00	0
dinsdag 13 december 2016	02:00-03:00	0
dinsdag 13 december 2016	03:00-04:00	0
dinsdag 13 december 2016	04:00-05:00	0
dinsdag 13 december 2016	05:00-06:00	7
dinsdag 13 december 2016	06:00-07:00	4
dinsdag 13 december 2016	07:00-08:00	8
dinsdag 13 december 2016	08:00-09:00	18
dinsdag 13 december 2016	09:00-10:00	18
dinsdag 13 december 2016	10:00-11:00	8
dinsdag 13 december 2016	11:00-12:00	20
dinsdag 13 december 2016	12:00-13:00	17
dinsdag 13 december 2016	13:00-14:00	10
dinsdag 13 december 2016	14:00-15:00	26
dinsdag 13 december 2016	15:00-16:00	34
dinsdag 13 december 2016	16:00-17:00	42
dinsdag 13 december 2016	17:00-18:00	47
dinsdag 13 december 2016	18:00-19:00	37
dinsdag 13 december 2016	19:00-20:00	31
dinsdag 13 december 2016	20:00-21:00	30
dinsdag 13 december 2016	21:00-22:00	9
dinsdag 13 december 2016	22:00-23:00	12
dinsdag 13 december 2016	23:00-00:00	5
woensdag 14 december 2016	00:00-01:00	3
woensdag 14 december 2016	01:00-02:00	0
woensdag 14 december 2016	02:00-03:00	0
woensdag 14 december 2016	03:00-04:00	0
woensdag 14 december 2016	04:00-05:00	0
woensdag 14 december 2016	05:00-06:00	4
woensdag 14 december 2016	06:00-07:00	8
woensdag 14 december 2016	07:00-08:00	8
woensdag 14 december 2016	08:00-09:00	19
woensdag 14 december 2016	09:00-10:00	18
woensdag 14 december 2016	10:00-11:00	18
woensdag 14 december 2016	11:00-12:00	26
woensdag 14 december 2016	12:00-13:00	23
woensdag 14 december 2016	13:00-14:00	18
woensdag 14 december 2016	14:00-15:00	26
woensdag 14 december 2016	15:00-16:00	26
woensdag 14 december 2016	16:00-17:00	48
woensdag 14 december 2016	17:00-18:00	50
woensdag 14 december 2016	18:00-19:00	43
woensdag 14 december 2016	19:00-20:00	25
woensdag 14 december 2016	20:00-21:00	19
woensdag 14 december 2016	21:00-22:00	18
woensdag 14 december 2016	22:00-23:00	8
woensdag 14 december 2016	23:00-00:00	8

Tellocatie 3 - Gerberastraat - Verkeer richting de Koet		
Datum	Tijd	Aantal voertuigen
donderdag 15 december 2016	00:00-01:00	2
donderdag 15 december 2016	01:00-02:00	0
donderdag 15 december 2016	02:00-03:00	1
donderdag 15 december 2016	03:00-04:00	2
donderdag 15 december 2016	04:00-05:00	0
donderdag 15 december 2016	05:00-06:00	5
donderdag 15 december 2016	06:00-07:00	3
donderdag 15 december 2016	07:00-08:00	12
donderdag 15 december 2016	08:00-09:00	20
donderdag 15 december 2016	09:00-10:00	18
donderdag 15 december 2016	10:00-11:00	15
donderdag 15 december 2016	11:00-12:00	22
donderdag 15 december 2016	12:00-13:00	29
donderdag 15 december 2016	13:00-14:00	27
donderdag 15 december 2016	14:00-15:00	24
donderdag 15 december 2016	15:00-16:00	22
donderdag 15 december 2016	16:00-17:00	35
donderdag 15 december 2016	17:00-18:00	55
donderdag 15 december 2016	18:00-19:00	36
donderdag 15 december 2016	19:00-20:00	43
donderdag 15 december 2016	20:00-21:00	20
donderdag 15 december 2016	21:00-22:00	19
donderdag 15 december 2016	22:00-23:00	17
donderdag 15 december 2016	23:00-00:00	10
vrijdag 16 december 2016	00:00-01:00	2
vrijdag 16 december 2016	01:00-02:00	2
vrijdag 16 december 2016	02:00-03:00	0
vrijdag 16 december 2016	03:00-04:00	0
vrijdag 16 december 2016	04:00-05:00	0
vrijdag 16 december 2016	05:00-06:00	4
vrijdag 16 december 2016	06:00-07:00	7
vrijdag 16 december 2016	07:00-08:00	7
vrijdag 16 december 2016	08:00-09:00	10
vrijdag 16 december 2016	09:00-10:00	11
vrijdag 16 december 2016	10:00-11:00	19
vrijdag 16 december 2016	11:00-12:00	23
vrijdag 16 december 2016	12:00-13:00	26
vrijdag 16 december 2016	13:00-14:00	30
vrijdag 16 december 2016	14:00-15:00	20
vrijdag 16 december 2016	15:00-16:00	31
vrijdag 16 december 2016	16:00-17:00	31
vrijdag 16 december 2016	17:00-18:00	39
vrijdag 16 december 2016	18:00-19:00	37
vrijdag 16 december 2016	19:00-20:00	22
vrijdag 16 december 2016	20:00-21:00	15
vrijdag 16 december 2016	21:00-22:00	7
vrijdag 16 december 2016	22:00-23:00	5
vrijdag 16 december 2016	23:00-00:00	4
zaterdag 17 december 2016	00:00-01:00	6
zaterdag 17 december 2016	01:00-02:00	7
zaterdag 17 december 2016	02:00-03:00	1
zaterdag 17 december 2016	03:00-04:00	2
zaterdag 17 december 2016	04:00-05:00	2
zaterdag 17 december 2016	05:00-06:00	1
zaterdag 17 december 2016	06:00-07:00	2
zaterdag 17 december 2016	07:00-08:00	9
zaterdag 17 december 2016	08:00-09:00	22
zaterdag 17 december 2016	09:00-10:00	26
zaterdag 17 december 2016	10:00-11:00	127
zaterdag 17 december 2016	11:00-12:00	40
zaterdag 17 december 2016	12:00-13:00	33
zaterdag 17 december 2016	13:00-14:00	36
zaterdag 17 december 2016	14:00-15:00	51
zaterdag 17 december 2016	15:00-16:00	31
zaterdag 17 december 2016	16:00-17:00	28
zaterdag 17 december 2016	17:00-18:00	23
zaterdag 17 december 2016	18:00-19:00	24
zaterdag 17 december 2016	19:00-20:00	12
zaterdag 17 december 2016	20:00-21:00	11
zaterdag 17 december 2016	21:00-22:00	11
zaterdag 17 december 2016	22:00-23:00	8
zaterdag 17 december 2016	23:00-00:00	11

Versie 1.1
 Datum 23-01-2017
 Status Definitief

Tellocatie 3 - Gerberastraat - Verkeer richting de Koet		
Datum	Tijd	Aantal voertuigen
zondag 18 december 2016	00:00-01:00	10
zondag 18 december 2016	01:00-02:00	6
zondag 18 december 2016	02:00-03:00	2
zondag 18 december 2016	03:00-04:00	2
zondag 18 december 2016	04:00-05:00	0
zondag 18 december 2016	05:00-06:00	1
zondag 18 december 2016	06:00-07:00	1
zondag 18 december 2016	07:00-08:00	1
zondag 18 december 2016	08:00-09:00	1
zondag 18 december 2016	09:00-10:00	16
zondag 18 december 2016	10:00-11:00	8
zondag 18 december 2016	11:00-12:00	11
zondag 18 december 2016	12:00-13:00	17
zondag 18 december 2016	13:00-14:00	16
zondag 18 december 2016	14:00-15:00	28
zondag 18 december 2016	15:00-16:00	21
zondag 18 december 2016	16:00-17:00	26
zondag 18 december 2016	17:00-18:00	15
zondag 18 december 2016	18:00-19:00	18
zondag 18 december 2016	19:00-20:00	8
zondag 18 december 2016	20:00-21:00	10
zondag 18 december 2016	21:00-22:00	5
zondag 18 december 2016	22:00-23:00	4
zondag 18 december 2016	23:00-00:00	2
maandag 19 december 2016	00:00-01:00	1
maandag 19 december 2016	01:00-02:00	3
maandag 19 december 2016	02:00-03:00	0
maandag 19 december 2016	03:00-04:00	0
maandag 19 december 2016	04:00-05:00	0
maandag 19 december 2016	05:00-06:00	5
maandag 19 december 2016	06:00-07:00	5
maandag 19 december 2016	07:00-08:00	11
maandag 19 december 2016	08:00-09:00	22
maandag 19 december 2016	09:00-10:00	18
maandag 19 december 2016	10:00-11:00	14
maandag 19 december 2016	11:00-12:00	19
maandag 19 december 2016	12:00-13:00	24
maandag 19 december 2016	13:00-14:00	18
maandag 19 december 2016	14:00-15:00	30
maandag 19 december 2016	15:00-16:00	32
maandag 19 december 2016	16:00-17:00	39
maandag 19 december 2016	17:00-18:00	56
maandag 19 december 2016	18:00-19:00	36
maandag 19 december 2016	19:00-20:00	37
maandag 19 december 2016	20:00-21:00	18
maandag 19 december 2016	21:00-22:00	12
maandag 19 december 2016	22:00-23:00	10
maandag 19 december 2016	23:00-00:00	3
dinsdag 20 december 2016	00:00-01:00	1
dinsdag 20 december 2016	01:00-02:00	0
dinsdag 20 december 2016	02:00-03:00	0
dinsdag 20 december 2016	03:00-04:00	0
dinsdag 20 december 2016	04:00-05:00	0
dinsdag 20 december 2016	05:00-06:00	5
dinsdag 20 december 2016	06:00-07:00	6
dinsdag 20 december 2016	07:00-08:00	12
dinsdag 20 december 2016	08:00-09:00	14
dinsdag 20 december 2016	09:00-10:00	18
dinsdag 20 december 2016	10:00-11:00	13
dinsdag 20 december 2016	11:00-12:00	29
dinsdag 20 december 2016	12:00-13:00	29
dinsdag 20 december 2016	13:00-14:00	23
dinsdag 20 december 2016	14:00-15:00	29
dinsdag 20 december 2016	15:00-16:00	26
dinsdag 20 december 2016	16:00-17:00	25
dinsdag 20 december 2016	17:00-18:00	50
dinsdag 20 december 2016	18:00-19:00	34
dinsdag 20 december 2016	19:00-20:00	19
dinsdag 20 december 2016	20:00-21:00	12
dinsdag 20 december 2016	21:00-22:00	9
dinsdag 20 december 2016	22:00-23:00	8
dinsdag 20 december 2016	23:00-00:00	6

Tellocatie 3 - Gerberastraat - Verkeer richting de Koet		
Datum	Tijd	Aantal voertuigen
woensdag 21 december 2016	00:00-01:00	6
woensdag 21 december 2016	01:00-02:00	0
woensdag 21 december 2016	02:00-03:00	0
woensdag 21 december 2016	03:00-04:00	0
woensdag 21 december 2016	04:00-05:00	0
woensdag 21 december 2016	05:00-06:00	2
woensdag 21 december 2016	06:00-07:00	7
woensdag 21 december 2016	07:00-08:00	11
woensdag 21 december 2016	08:00-09:00	27
woensdag 21 december 2016	09:00-10:00	13
woensdag 21 december 2016	10:00-11:00	17
woensdag 21 december 2016	11:00-12:00	22
woensdag 21 december 2016	12:00-13:00	33
woensdag 21 december 2016	13:00-14:00	25
woensdag 21 december 2016	14:00-15:00	27
woensdag 21 december 2016	15:00-16:00	26
woensdag 21 december 2016	16:00-17:00	42
woensdag 21 december 2016	17:00-18:00	54
woensdag 21 december 2016	18:00-19:00	41
woensdag 21 december 2016	19:00-20:00	30
woensdag 21 december 2016	20:00-21:00	17
woensdag 21 december 2016	21:00-22:00	14
woensdag 21 december 2016	22:00-23:00	10
woensdag 21 december 2016	23:00-00:00	3
donderdag 22 december 2016	00:00-01:00	1
donderdag 22 december 2016	01:00-02:00	0
donderdag 22 december 2016	02:00-03:00	0
donderdag 22 december 2016	03:00-04:00	0
donderdag 22 december 2016	04:00-05:00	0
donderdag 22 december 2016	05:00-06:00	4
donderdag 22 december 2016	06:00-07:00	6
donderdag 22 december 2016	07:00-08:00	12
donderdag 22 december 2016	08:00-09:00	18
donderdag 22 december 2016	09:00-10:00	17
donderdag 22 december 2016	10:00-11:00	21
donderdag 22 december 2016	11:00-12:00	18
donderdag 22 december 2016	12:00-13:00	26
donderdag 22 december 2016	13:00-14:00	21
donderdag 22 december 2016	14:00-15:00	21
donderdag 22 december 2016	15:00-16:00	28
donderdag 22 december 2016	16:00-17:00	46
donderdag 22 december 2016	17:00-18:00	50
donderdag 22 december 2016	18:00-19:00	19
donderdag 22 december 2016	19:00-20:00	26
donderdag 22 december 2016	20:00-21:00	18
donderdag 22 december 2016	21:00-22:00	11
donderdag 22 december 2016	22:00-23:00	14
donderdag 22 december 2016	23:00-00:00	4
vrijdag 23 december 2016	00:00-01:00	3
vrijdag 23 december 2016	01:00-02:00	2
vrijdag 23 december 2016	02:00-03:00	1
vrijdag 23 december 2016	03:00-04:00	0
vrijdag 23 december 2016	04:00-05:00	0
vrijdag 23 december 2016	05:00-06:00	2
vrijdag 23 december 2016	06:00-07:00	4
vrijdag 23 december 2016	07:00-08:00	8
vrijdag 23 december 2016	08:00-09:00	23
vrijdag 23 december 2016	09:00-10:00	20
vrijdag 23 december 2016	10:00-11:00	18
vrijdag 23 december 2016	11:00-12:00	27
vrijdag 23 december 2016	12:00-13:00	15
vrijdag 23 december 2016	13:00-14:00	1
vrijdag 23 december 2016	14:00-15:00	20
vrijdag 23 december 2016	15:00-16:00	33
vrijdag 23 december 2016	16:00-17:00	29

Versie 1.1
 Datum 23-01-2017
 Status Definitief

Tellocatie 3 - Gerberastraat - Verkeer richting de Koet		
Datum	Tijd	Aantal voertuigen
maandag 9 januari 2017	08:00-09:00	24
maandag 9 januari 2017	09:00-10:00	16
maandag 9 januari 2017	10:00-11:00	12
maandag 9 januari 2017	11:00-12:00	18
maandag 9 januari 2017	12:00-13:00	12
maandag 9 januari 2017	13:00-14:00	26
maandag 9 januari 2017	14:00-15:00	30
maandag 9 januari 2017	15:00-16:00	26
maandag 9 januari 2017	16:00-17:00	30
maandag 9 januari 2017	17:00-18:00	50
maandag 9 januari 2017	18:00-19:00	52
maandag 9 januari 2017	19:00-20:00	29
maandag 9 januari 2017	20:00-21:00	18
maandag 9 januari 2017	21:00-22:00	11
maandag 9 januari 2017	22:00-23:00	11
maandag 9 januari 2017	23:00-00:00	6
dinsdag 10 januari 2017	00:00-01:00	1
dinsdag 10 januari 2017	01:00-02:00	0
dinsdag 10 januari 2017	02:00-03:00	0
dinsdag 10 januari 2017	03:00-04:00	0
dinsdag 10 januari 2017	04:00-05:00	1
dinsdag 10 januari 2017	05:00-06:00	5
dinsdag 10 januari 2017	06:00-07:00	5
dinsdag 10 januari 2017	07:00-08:00	13
dinsdag 10 januari 2017	08:00-09:00	25
dinsdag 10 januari 2017	09:00-10:00	12
dinsdag 10 januari 2017	10:00-11:00	12
dinsdag 10 januari 2017	11:00-12:00	20
dinsdag 10 januari 2017	12:00-13:00	21
dinsdag 10 januari 2017	13:00-14:00	22
dinsdag 10 januari 2017	14:00-15:00	26
dinsdag 10 januari 2017	15:00-16:00	32
dinsdag 10 januari 2017	16:00-17:00	32
dinsdag 10 januari 2017	17:00-18:00	45
dinsdag 10 januari 2017	18:00-19:00	47
dinsdag 10 januari 2017	19:00-20:00	36
dinsdag 10 januari 2017	20:00-21:00	13
dinsdag 10 januari 2017	21:00-22:00	6
dinsdag 10 januari 2017	22:00-23:00	11
dinsdag 10 januari 2017	23:00-00:00	6
woensdag 11 januari 2017	00:00-01:00	2
woensdag 11 januari 2017	01:00-02:00	0
woensdag 11 januari 2017	02:00-03:00	0
woensdag 11 januari 2017	03:00-04:00	0
woensdag 11 januari 2017	04:00-05:00	0
woensdag 11 januari 2017	05:00-06:00	3
woensdag 11 januari 2017	06:00-07:00	6
woensdag 11 januari 2017	07:00-08:00	11
woensdag 11 januari 2017	08:00-09:00	18
woensdag 11 januari 2017	09:00-10:00	18
woensdag 11 januari 2017	10:00-11:00	22
woensdag 11 januari 2017	11:00-12:00	25
woensdag 11 januari 2017	12:00-13:00	32
woensdag 11 januari 2017	13:00-14:00	18
woensdag 11 januari 2017	14:00-15:00	18
woensdag 11 januari 2017	15:00-16:00	28
woensdag 11 januari 2017	16:00-17:00	45
woensdag 11 januari 2017	17:00-18:00	58
woensdag 11 januari 2017	18:00-19:00	51
woensdag 11 januari 2017	19:00-20:00	48
woensdag 11 januari 2017	20:00-21:00	22
woensdag 11 januari 2017	21:00-22:00	15
woensdag 11 januari 2017	22:00-23:00	15
woensdag 11 januari 2017	23:00-00:00	9

Tellocatie 3 - Gerberastraat - Verkeer richting de Koet		
Datum	Tijd	Aantal voertuigen
donderdag 12 januari 2017	00:00-01:00	3
donderdag 12 januari 2017	01:00-02:00	2
donderdag 12 januari 2017	02:00-03:00	1
donderdag 12 januari 2017	03:00-04:00	0
donderdag 12 januari 2017	04:00-05:00	0
donderdag 12 januari 2017	05:00-06:00	4
donderdag 12 januari 2017	06:00-07:00	12
donderdag 12 januari 2017	07:00-08:00	10
donderdag 12 januari 2017	08:00-09:00	24
donderdag 12 januari 2017	09:00-10:00	17
donderdag 12 januari 2017	10:00-11:00	15
donderdag 12 januari 2017	11:00-12:00	13
donderdag 12 januari 2017	12:00-13:00	22
donderdag 12 januari 2017	13:00-14:00	18
donderdag 12 januari 2017	14:00-15:00	23
donderdag 12 januari 2017	15:00-16:00	25
donderdag 12 januari 2017	16:00-17:00	24
donderdag 12 januari 2017	17:00-18:00	48
donderdag 12 januari 2017	18:00-19:00	41
donderdag 12 januari 2017	19:00-20:00	33
donderdag 12 januari 2017	20:00-21:00	22
donderdag 12 januari 2017	21:00-22:00	8
donderdag 12 januari 2017	22:00-23:00	6
donderdag 12 januari 2017	23:00-00:00	8
vrijdag 13 januari 2017	00:00-01:00	2
vrijdag 13 januari 2017	01:00-02:00	2
vrijdag 13 januari 2017	02:00-03:00	0
vrijdag 13 januari 2017	03:00-04:00	0
vrijdag 13 januari 2017	04:00-05:00	1
vrijdag 13 januari 2017	05:00-06:00	2
vrijdag 13 januari 2017	06:00-07:00	6
vrijdag 13 januari 2017	07:00-08:00	9
vrijdag 13 januari 2017	08:00-09:00	14
vrijdag 13 januari 2017	09:00-10:00	8
vrijdag 13 januari 2017	10:00-11:00	7
vrijdag 13 januari 2017	11:00-12:00	27
vrijdag 13 januari 2017	12:00-13:00	19
vrijdag 13 januari 2017	13:00-14:00	25
vrijdag 13 januari 2017	14:00-15:00	26
vrijdag 13 januari 2017	15:00-16:00	31
vrijdag 13 januari 2017	16:00-17:00	32
vrijdag 13 januari 2017	17:00-18:00	38

Versie 1.1
 Datum 23-01-2017
 Status Definitief

Tellocatie 3 – Gerberastraat – Verkeer vanaf de Koet

Tellocatie 3 - Gerberastraat - Verkeer vanaf de Koet		
Datum	Tijd	Aantal voertuigen
maandag 12 december 2016	08:00-09:00	47
maandag 12 december 2016	09:00-10:00	21
maandag 12 december 2016	10:00-11:00	9
maandag 12 december 2016	11:00-12:00	12
maandag 12 december 2016	12:00-13:00	40
maandag 12 december 2016	13:00-14:00	17
maandag 12 december 2016	14:00-15:00	13
maandag 12 december 2016	15:00-16:00	22
maandag 12 december 2016	16:00-17:00	20
maandag 12 december 2016	17:00-18:00	19
maandag 12 december 2016	18:00-19:00	19
maandag 12 december 2016	19:00-20:00	21
maandag 12 december 2016	20:00-21:00	11
maandag 12 december 2016	21:00-22:00	13
maandag 12 december 2016	22:00-23:00	14
maandag 12 december 2016	23:00-00:00	7
dinsdag 13 december 2016	00:00-01:00	0
dinsdag 13 december 2016	01:00-02:00	0
dinsdag 13 december 2016	02:00-03:00	0
dinsdag 13 december 2016	03:00-04:00	0
dinsdag 13 december 2016	04:00-05:00	1
dinsdag 13 december 2016	05:00-06:00	13
dinsdag 13 december 2016	06:00-07:00	27
dinsdag 13 december 2016	07:00-08:00	44
dinsdag 13 december 2016	08:00-09:00	26
dinsdag 13 december 2016	09:00-10:00	17
dinsdag 13 december 2016	10:00-11:00	10
dinsdag 13 december 2016	11:00-12:00	14
dinsdag 13 december 2016	12:00-13:00	21
dinsdag 13 december 2016	13:00-14:00	24
dinsdag 13 december 2016	14:00-15:00	19
dinsdag 13 december 2016	15:00-16:00	25
dinsdag 13 december 2016	16:00-17:00	27
dinsdag 13 december 2016	17:00-18:00	29
dinsdag 13 december 2016	18:00-19:00	18
dinsdag 13 december 2016	19:00-20:00	17
dinsdag 13 december 2016	20:00-21:00	23
dinsdag 13 december 2016	21:00-22:00	10
dinsdag 13 december 2016	22:00-23:00	15
dinsdag 13 december 2016	23:00-00:00	4
woensdag 14 december 2016	00:00-01:00	0
woensdag 14 december 2016	01:00-02:00	0
woensdag 14 december 2016	02:00-03:00	0
woensdag 14 december 2016	03:00-04:00	0
woensdag 14 december 2016	04:00-05:00	2
woensdag 14 december 2016	05:00-06:00	12
woensdag 14 december 2016	06:00-07:00	40
woensdag 14 december 2016	07:00-08:00	39
woensdag 14 december 2016	08:00-09:00	33
woensdag 14 december 2016	09:00-10:00	25
woensdag 14 december 2016	10:00-11:00	19
woensdag 14 december 2016	11:00-12:00	25
woensdag 14 december 2016	12:00-13:00	28
woensdag 14 december 2016	13:00-14:00	19
woensdag 14 december 2016	14:00-15:00	18
woensdag 14 december 2016	15:00-16:00	31
woensdag 14 december 2016	16:00-17:00	22
woensdag 14 december 2016	17:00-18:00	20
woensdag 14 december 2016	18:00-19:00	26
woensdag 14 december 2016	19:00-20:00	27
woensdag 14 december 2016	20:00-21:00	11
woensdag 14 december 2016	21:00-22:00	20
woensdag 14 december 2016	22:00-23:00	11
woensdag 14 december 2016	23:00-00:00	1

Tellocatie 3 - Gerberastraat - Verkeer vanaf de Koet		
Datum	Tijd	Aantal voertuigen
donderdag 15 december 2016	00:00-01:00	1
donderdag 15 december 2016	01:00-02:00	0
donderdag 15 december 2016	02:00-03:00	0
donderdag 15 december 2016	03:00-04:00	0
donderdag 15 december 2016	04:00-05:00	6
donderdag 15 december 2016	05:00-06:00	10
donderdag 15 december 2016	06:00-07:00	29
donderdag 15 december 2016	07:00-08:00	35
donderdag 15 december 2016	08:00-09:00	41
donderdag 15 december 2016	09:00-10:00	20
donderdag 15 december 2016	10:00-11:00	25
donderdag 15 december 2016	11:00-12:00	22
donderdag 15 december 2016	12:00-13:00	23
donderdag 15 december 2016	13:00-14:00	28
donderdag 15 december 2016	14:00-15:00	23
donderdag 15 december 2016	15:00-16:00	20
donderdag 15 december 2016	16:00-17:00	26
donderdag 15 december 2016	17:00-18:00	30
donderdag 15 december 2016	18:00-19:00	26
donderdag 15 december 2016	19:00-20:00	29
donderdag 15 december 2016	20:00-21:00	20
donderdag 15 december 2016	21:00-22:00	10
donderdag 15 december 2016	22:00-23:00	8
donderdag 15 december 2016	23:00-00:00	12
vrijdag 16 december 2016	00:00-01:00	4
vrijdag 16 december 2016	01:00-02:00	3
vrijdag 16 december 2016	02:00-03:00	0
vrijdag 16 december 2016	03:00-04:00	0
vrijdag 16 december 2016	04:00-05:00	0
vrijdag 16 december 2016	05:00-06:00	9
vrijdag 16 december 2016	06:00-07:00	20
vrijdag 16 december 2016	07:00-08:00	30
vrijdag 16 december 2016	08:00-09:00	30
vrijdag 16 december 2016	09:00-10:00	20
vrijdag 16 december 2016	10:00-11:00	14
vrijdag 16 december 2016	11:00-12:00	20
vrijdag 16 december 2016	12:00-13:00	13
vrijdag 16 december 2016	13:00-14:00	20
vrijdag 16 december 2016	14:00-15:00	26
vrijdag 16 december 2016	15:00-16:00	25
vrijdag 16 december 2016	16:00-17:00	31
vrijdag 16 december 2016	17:00-18:00	26
vrijdag 16 december 2016	18:00-19:00	21
vrijdag 16 december 2016	19:00-20:00	19
vrijdag 16 december 2016	20:00-21:00	12
vrijdag 16 december 2016	21:00-22:00	17
vrijdag 16 december 2016	22:00-23:00	10
vrijdag 16 december 2016	23:00-00:00	3
zaterdag 17 december 2016	00:00-01:00	5
zaterdag 17 december 2016	01:00-02:00	3
zaterdag 17 december 2016	02:00-03:00	1
zaterdag 17 december 2016	03:00-04:00	1
zaterdag 17 december 2016	04:00-05:00	1
zaterdag 17 december 2016	05:00-06:00	2
zaterdag 17 december 2016	06:00-07:00	4
zaterdag 17 december 2016	07:00-08:00	9
zaterdag 17 december 2016	08:00-09:00	13
zaterdag 17 december 2016	09:00-10:00	24
zaterdag 17 december 2016	10:00-11:00	40
zaterdag 17 december 2016	11:00-12:00	57
zaterdag 17 december 2016	12:00-13:00	51
zaterdag 17 december 2016	13:00-14:00	28
zaterdag 17 december 2016	14:00-15:00	36
zaterdag 17 december 2016	15:00-16:00	40
zaterdag 17 december 2016	16:00-17:00	26
zaterdag 17 december 2016	17:00-18:00	18
zaterdag 17 december 2016	18:00-19:00	22
zaterdag 17 december 2016	19:00-20:00	13
zaterdag 17 december 2016	20:00-21:00	8
zaterdag 17 december 2016	21:00-22:00	9
zaterdag 17 december 2016	22:00-23:00	10
zaterdag 17 december 2016	23:00-00:00	8

Versie 1.1
 Datum 23-01-2017
 Status Definitief

Tellocatie 3 - Gerberastraat - Verkeer vanaf de Koet		
Datum	Tijd	Aantal voertuigen
zondag 18 december 2016	00:00-01:00	5
zondag 18 december 2016	01:00-02:00	5
zondag 18 december 2016	02:00-03:00	2
zondag 18 december 2016	03:00-04:00	0
zondag 18 december 2016	04:00-05:00	1
zondag 18 december 2016	05:00-06:00	2
zondag 18 december 2016	06:00-07:00	2
zondag 18 december 2016	07:00-08:00	4
zondag 18 december 2016	08:00-09:00	4
zondag 18 december 2016	09:00-10:00	9
zondag 18 december 2016	10:00-11:00	10
zondag 18 december 2016	11:00-12:00	26
zondag 18 december 2016	12:00-13:00	28
zondag 18 december 2016	13:00-14:00	24
zondag 18 december 2016	14:00-15:00	32
zondag 18 december 2016	15:00-16:00	21
zondag 18 december 2016	16:00-17:00	23
zondag 18 december 2016	17:00-18:00	19
zondag 18 december 2016	18:00-19:00	18
zondag 18 december 2016	19:00-20:00	7
zondag 18 december 2016	20:00-21:00	6
zondag 18 december 2016	21:00-22:00	4
zondag 18 december 2016	22:00-23:00	3
zondag 18 december 2016	23:00-00:00	4
maandag 19 december 2016	00:00-01:00	0
maandag 19 december 2016	01:00-02:00	0
maandag 19 december 2016	02:00-03:00	0
maandag 19 december 2016	03:00-04:00	1
maandag 19 december 2016	04:00-05:00	3
maandag 19 december 2016	05:00-06:00	10
maandag 19 december 2016	06:00-07:00	27
maandag 19 december 2016	07:00-08:00	46
maandag 19 december 2016	08:00-09:00	44
maandag 19 december 2016	09:00-10:00	23
maandag 19 december 2016	10:00-11:00	19
maandag 19 december 2016	11:00-12:00	21
maandag 19 december 2016	12:00-13:00	26
maandag 19 december 2016	13:00-14:00	23
maandag 19 december 2016	14:00-15:00	20
maandag 19 december 2016	15:00-16:00	22
maandag 19 december 2016	16:00-17:00	30
maandag 19 december 2016	17:00-18:00	23
maandag 19 december 2016	18:00-19:00	31
maandag 19 december 2016	19:00-20:00	19
maandag 19 december 2016	20:00-21:00	9
maandag 19 december 2016	21:00-22:00	9
maandag 19 december 2016	22:00-23:00	10
maandag 19 december 2016	23:00-00:00	1
dinsdag 20 december 2016	00:00-01:00	0
dinsdag 20 december 2016	01:00-02:00	0
dinsdag 20 december 2016	02:00-03:00	0
dinsdag 20 december 2016	03:00-04:00	1
dinsdag 20 december 2016	04:00-05:00	1
dinsdag 20 december 2016	05:00-06:00	14
dinsdag 20 december 2016	06:00-07:00	28
dinsdag 20 december 2016	07:00-08:00	36
dinsdag 20 december 2016	08:00-09:00	25
dinsdag 20 december 2016	09:00-10:00	18
dinsdag 20 december 2016	10:00-11:00	22
dinsdag 20 december 2016	11:00-12:00	22
dinsdag 20 december 2016	12:00-13:00	17
dinsdag 20 december 2016	13:00-14:00	32
dinsdag 20 december 2016	14:00-15:00	25
dinsdag 20 december 2016	15:00-16:00	23
dinsdag 20 december 2016	16:00-17:00	32
dinsdag 20 december 2016	17:00-18:00	32
dinsdag 20 december 2016	18:00-19:00	15
dinsdag 20 december 2016	19:00-20:00	12
dinsdag 20 december 2016	20:00-21:00	10
dinsdag 20 december 2016	21:00-22:00	5
dinsdag 20 december 2016	22:00-23:00	6
dinsdag 20 december 2016	23:00-00:00	4

Tellocatie 3 - Gerberastraat - Verkeer vanaf de Koet		
Datum	Tijd	Aantal voertuigen
woensdag 21 december 2016	00:00-01:00	0
woensdag 21 december 2016	01:00-02:00	0
woensdag 21 december 2016	02:00-03:00	0
woensdag 21 december 2016	03:00-04:00	1
woensdag 21 december 2016	04:00-05:00	2
woensdag 21 december 2016	05:00-06:00	10
woensdag 21 december 2016	06:00-07:00	31
woensdag 21 december 2016	07:00-08:00	42
woensdag 21 december 2016	08:00-09:00	43
woensdag 21 december 2016	09:00-10:00	19
woensdag 21 december 2016	10:00-11:00	13
woensdag 21 december 2016	11:00-12:00	19
woensdag 21 december 2016	12:00-13:00	27
woensdag 21 december 2016	13:00-14:00	28
woensdag 21 december 2016	14:00-15:00	27
woensdag 21 december 2016	15:00-16:00	37
woensdag 21 december 2016	16:00-17:00	25
woensdag 21 december 2016	17:00-18:00	20
woensdag 21 december 2016	18:00-19:00	26
woensdag 21 december 2016	19:00-20:00	18
woensdag 21 december 2016	20:00-21:00	14
woensdag 21 december 2016	21:00-22:00	12
woensdag 21 december 2016	22:00-23:00	6
woensdag 21 december 2016	23:00-00:00	2
donderdag 22 december 2016	00:00-01:00	1
donderdag 22 december 2016	01:00-02:00	1
donderdag 22 december 2016	02:00-03:00	0
donderdag 22 december 2016	03:00-04:00	0
donderdag 22 december 2016	04:00-05:00	2
donderdag 22 december 2016	05:00-06:00	8
donderdag 22 december 2016	06:00-07:00	28
donderdag 22 december 2016	07:00-08:00	35
donderdag 22 december 2016	08:00-09:00	39
donderdag 22 december 2016	09:00-10:00	30
donderdag 22 december 2016	10:00-11:00	21
donderdag 22 december 2016	11:00-12:00	24
donderdag 22 december 2016	12:00-13:00	24
donderdag 22 december 2016	13:00-14:00	21
donderdag 22 december 2016	14:00-15:00	23
donderdag 22 december 2016	15:00-16:00	25
donderdag 22 december 2016	16:00-17:00	23
donderdag 22 december 2016	17:00-18:00	19
donderdag 22 december 2016	18:00-19:00	26
donderdag 22 december 2016	19:00-20:00	15
donderdag 22 december 2016	20:00-21:00	15
donderdag 22 december 2016	21:00-22:00	8
donderdag 22 december 2016	22:00-23:00	4
donderdag 22 december 2016	23:00-00:00	4
vrijdag 23 december 2016	00:00-01:00	1
vrijdag 23 december 2016	01:00-02:00	2
vrijdag 23 december 2016	02:00-03:00	0
vrijdag 23 december 2016	03:00-04:00	0
vrijdag 23 december 2016	04:00-05:00	1
vrijdag 23 december 2016	05:00-06:00	17
vrijdag 23 december 2016	06:00-07:00	28
vrijdag 23 december 2016	07:00-08:00	20
vrijdag 23 december 2016	08:00-09:00	40
vrijdag 23 december 2016	09:00-10:00	20
vrijdag 23 december 2016	10:00-11:00	27
vrijdag 23 december 2016	11:00-12:00	24
vrijdag 23 december 2016	12:00-13:00	19
vrijdag 23 december 2016	13:00-14:00	3
vrijdag 23 december 2016	14:00-15:00	26
vrijdag 23 december 2016	15:00-16:00	23
vrijdag 23 december 2016	16:00-17:00	32

Versie 1.1
 Datum 23-01-2017
 Status Definitief

Tellocatie 3 - Gerberastraat - Verkeer vanaf de Koet		
Datum	Tijd	Aantal voertuigen
maandag 9 januari 2017	08:00-09:00	0
maandag 9 januari 2017	09:00-10:00	13
maandag 9 januari 2017	10:00-11:00	18
maandag 9 januari 2017	11:00-12:00	16
maandag 9 januari 2017	12:00-13:00	19
maandag 9 januari 2017	13:00-14:00	22
maandag 9 januari 2017	14:00-15:00	26
maandag 9 januari 2017	15:00-16:00	23
maandag 9 januari 2017	16:00-17:00	19
maandag 9 januari 2017	17:00-18:00	25
maandag 9 januari 2017	18:00-19:00	27
maandag 9 januari 2017	19:00-20:00	27
maandag 9 januari 2017	20:00-21:00	14
maandag 9 januari 2017	21:00-22:00	11
maandag 9 januari 2017	22:00-23:00	5
maandag 9 januari 2017	23:00-00:00	1
dinsdag 10 januari 2017	00:00-01:00	0
dinsdag 10 januari 2017	01:00-02:00	5
dinsdag 10 januari 2017	02:00-03:00	0
dinsdag 10 januari 2017	03:00-04:00	0
dinsdag 10 januari 2017	04:00-05:00	1
dinsdag 10 januari 2017	05:00-06:00	11
dinsdag 10 januari 2017	06:00-07:00	27
dinsdag 10 januari 2017	07:00-08:00	41
dinsdag 10 januari 2017	08:00-09:00	34
dinsdag 10 januari 2017	09:00-10:00	24
dinsdag 10 januari 2017	10:00-11:00	23
dinsdag 10 januari 2017	11:00-12:00	15
dinsdag 10 januari 2017	12:00-13:00	23
dinsdag 10 januari 2017	13:00-14:00	20
dinsdag 10 januari 2017	14:00-15:00	22
dinsdag 10 januari 2017	15:00-16:00	26
dinsdag 10 januari 2017	16:00-17:00	18
dinsdag 10 januari 2017	17:00-18:00	25
dinsdag 10 januari 2017	18:00-19:00	21
dinsdag 10 januari 2017	19:00-20:00	22
dinsdag 10 januari 2017	20:00-21:00	10
dinsdag 10 januari 2017	21:00-22:00	13
dinsdag 10 januari 2017	22:00-23:00	23
dinsdag 10 januari 2017	23:00-00:00	3
woensdag 11 januari 2017	00:00-01:00	2
woensdag 11 januari 2017	01:00-02:00	0
woensdag 11 januari 2017	02:00-03:00	0
woensdag 11 januari 2017	03:00-04:00	1
woensdag 11 januari 2017	04:00-05:00	0
woensdag 11 januari 2017	05:00-06:00	12
woensdag 11 januari 2017	06:00-07:00	29
woensdag 11 januari 2017	07:00-08:00	33
woensdag 11 januari 2017	08:00-09:00	38
woensdag 11 januari 2017	09:00-10:00	19
woensdag 11 januari 2017	10:00-11:00	23
woensdag 11 januari 2017	11:00-12:00	25
woensdag 11 januari 2017	12:00-13:00	19
woensdag 11 januari 2017	13:00-14:00	22
woensdag 11 januari 2017	14:00-15:00	20
woensdag 11 januari 2017	15:00-16:00	19
woensdag 11 januari 2017	16:00-17:00	36
woensdag 11 januari 2017	17:00-18:00	19
woensdag 11 januari 2017	18:00-19:00	22
woensdag 11 januari 2017	19:00-20:00	31
woensdag 11 januari 2017	20:00-21:00	23
woensdag 11 januari 2017	21:00-22:00	23
woensdag 11 januari 2017	22:00-23:00	23
woensdag 11 januari 2017	23:00-00:00	3

Tellocatie 3 - Gerberastraat - Verkeer vanaf de Koet		
Datum	Tijd	Aantal voertuigen
donderdag 12 januari 2017	00:00-01:00	2
donderdag 12 januari 2017	01:00-02:00	1
donderdag 12 januari 2017	02:00-03:00	1
donderdag 12 januari 2017	03:00-04:00	0
donderdag 12 januari 2017	04:00-05:00	1
donderdag 12 januari 2017	05:00-06:00	14
donderdag 12 januari 2017	06:00-07:00	20
donderdag 12 januari 2017	07:00-08:00	36
donderdag 12 januari 2017	08:00-09:00	51
donderdag 12 januari 2017	09:00-10:00	30
donderdag 12 januari 2017	10:00-11:00	20
donderdag 12 januari 2017	11:00-12:00	31
donderdag 12 januari 2017	12:00-13:00	25
donderdag 12 januari 2017	13:00-14:00	28
donderdag 12 januari 2017	14:00-15:00	20
donderdag 12 januari 2017	15:00-16:00	19
donderdag 12 januari 2017	16:00-17:00	24
donderdag 12 januari 2017	17:00-18:00	23
donderdag 12 januari 2017	18:00-19:00	16
donderdag 12 januari 2017	19:00-20:00	23
donderdag 12 januari 2017	20:00-21:00	7
donderdag 12 januari 2017	21:00-22:00	12
donderdag 12 januari 2017	22:00-23:00	9
donderdag 12 januari 2017	23:00-00:00	9
vrijdag 13 januari 2017	00:00-01:00	2
vrijdag 13 januari 2017	01:00-02:00	15
vrijdag 13 januari 2017	02:00-03:00	27
vrijdag 13 januari 2017	03:00-04:00	22
vrijdag 13 januari 2017	04:00-05:00	0
vrijdag 13 januari 2017	05:00-06:00	10
vrijdag 13 januari 2017	06:00-07:00	25
vrijdag 13 januari 2017	07:00-08:00	37
vrijdag 13 januari 2017	08:00-09:00	27
vrijdag 13 januari 2017	09:00-10:00	8
vrijdag 13 januari 2017	10:00-11:00	6
vrijdag 13 januari 2017	11:00-12:00	24
vrijdag 13 januari 2017	12:00-13:00	17
vrijdag 13 januari 2017	13:00-14:00	31
vrijdag 13 januari 2017	14:00-15:00	27
vrijdag 13 januari 2017	15:00-16:00	37
vrijdag 13 januari 2017	16:00-17:00	24
vrijdag 13 januari 2017	17:00-18:00	18

Versie 1.1
 Datum 23-01-2017
 Status Definitief

Tellocatie 4 – Noordse Dorpsweg – Verkeer richting Noordse Dorp

Tellocatie 4 - Noordse Dorpsweg - Verkeer richting Noordsedorp		
Datum	Tijd	Aantal voertuigen
maandag 12 december 2016	08:00-09:00	53
maandag 12 december 2016	09:00-10:00	31
maandag 12 december 2016	10:00-11:00	31
maandag 12 december 2016	11:00-12:00	47
maandag 12 december 2016	12:00-13:00	50
maandag 12 december 2016	13:00-14:00	21
maandag 12 december 2016	14:00-15:00	35
maandag 12 december 2016	15:00-16:00	17
maandag 12 december 2016	16:00-17:00	43
maandag 12 december 2016	17:00-18:00	41
maandag 12 december 2016	18:00-19:00	36
maandag 12 december 2016	19:00-20:00	39
maandag 12 december 2016	20:00-21:00	17
maandag 12 december 2016	21:00-22:00	7
maandag 12 december 2016	22:00-23:00	15
maandag 12 december 2016	23:00-00:00	4
dinsdag 13 december 2016	00:00-01:00	3
dinsdag 13 december 2016	01:00-02:00	1
dinsdag 13 december 2016	02:00-03:00	0
dinsdag 13 december 2016	03:00-04:00	0
dinsdag 13 december 2016	04:00-05:00	5
dinsdag 13 december 2016	05:00-06:00	21
dinsdag 13 december 2016	06:00-07:00	23
dinsdag 13 december 2016	07:00-08:00	62
dinsdag 13 december 2016	08:00-09:00	51
dinsdag 13 december 2016	09:00-10:00	24
dinsdag 13 december 2016	10:00-11:00	27
dinsdag 13 december 2016	11:00-12:00	30
dinsdag 13 december 2016	12:00-13:00	41
dinsdag 13 december 2016	13:00-14:00	25
dinsdag 13 december 2016	14:00-15:00	32
dinsdag 13 december 2016	15:00-16:00	43
dinsdag 13 december 2016	16:00-17:00	49
dinsdag 13 december 2016	17:00-18:00	63
dinsdag 13 december 2016	18:00-19:00	24
dinsdag 13 december 2016	19:00-20:00	46
dinsdag 13 december 2016	20:00-21:00	17
dinsdag 13 december 2016	21:00-22:00	19
dinsdag 13 december 2016	22:00-23:00	17
dinsdag 13 december 2016	23:00-00:00	7
woensdag 14 december 2016	00:00-01:00	2
woensdag 14 december 2016	01:00-02:00	0
woensdag 14 december 2016	02:00-03:00	0
woensdag 14 december 2016	03:00-04:00	0
woensdag 14 december 2016	04:00-05:00	2
woensdag 14 december 2016	05:00-06:00	13
woensdag 14 december 2016	06:00-07:00	41
woensdag 14 december 2016	07:00-08:00	58
woensdag 14 december 2016	08:00-09:00	61
woensdag 14 december 2016	09:00-10:00	23
woensdag 14 december 2016	10:00-11:00	35
woensdag 14 december 2016	11:00-12:00	27
woensdag 14 december 2016	12:00-13:00	42
woensdag 14 december 2016	13:00-14:00	48
woensdag 14 december 2016	14:00-15:00	37
woensdag 14 december 2016	15:00-16:00	38
woensdag 14 december 2016	16:00-17:00	58
woensdag 14 december 2016	17:00-18:00	56
woensdag 14 december 2016	18:00-19:00	36
woensdag 14 december 2016	19:00-20:00	33
woensdag 14 december 2016	20:00-21:00	23
woensdag 14 december 2016	21:00-22:00	15
woensdag 14 december 2016	22:00-23:00	14
woensdag 14 december 2016	23:00-00:00	4

Tellocatie 4 - Noordse Dorpsweg - Verkeer richting Noordsedorp		
Datum	Tijd	Aantal voertuigen
donderdag 15 december 2016	00:00-01:00	2
donderdag 15 december 2016	01:00-02:00	0
donderdag 15 december 2016	02:00-03:00	1
donderdag 15 december 2016	03:00-04:00	0
donderdag 15 december 2016	04:00-05:00	1
donderdag 15 december 2016	05:00-06:00	8
donderdag 15 december 2016	06:00-07:00	36
donderdag 15 december 2016	07:00-08:00	63
donderdag 15 december 2016	08:00-09:00	59
donderdag 15 december 2016	09:00-10:00	45
donderdag 15 december 2016	10:00-11:00	27
donderdag 15 december 2016	11:00-12:00	30
donderdag 15 december 2016	12:00-13:00	29
donderdag 15 december 2016	13:00-14:00	36
donderdag 15 december 2016	14:00-15:00	45
donderdag 15 december 2016	15:00-16:00	45
donderdag 15 december 2016	16:00-17:00	60
donderdag 15 december 2016	17:00-18:00	64
donderdag 15 december 2016	18:00-19:00	37
donderdag 15 december 2016	19:00-20:00	36
donderdag 15 december 2016	20:00-21:00	13
donderdag 15 december 2016	21:00-22:00	14
donderdag 15 december 2016	22:00-23:00	17
donderdag 15 december 2016	23:00-00:00	8
vrijdag 16 december 2016	00:00-01:00	3
vrijdag 16 december 2016	01:00-02:00	3
vrijdag 16 december 2016	02:00-03:00	0
vrijdag 16 december 2016	03:00-04:00	0
vrijdag 16 december 2016	04:00-05:00	4
vrijdag 16 december 2016	05:00-06:00	11
vrijdag 16 december 2016	06:00-07:00	28
vrijdag 16 december 2016	07:00-08:00	52
vrijdag 16 december 2016	08:00-09:00	59
vrijdag 16 december 2016	09:00-10:00	29
vrijdag 16 december 2016	10:00-11:00	36
vrijdag 16 december 2016	11:00-12:00	41
vrijdag 16 december 2016	12:00-13:00	33
vrijdag 16 december 2016	13:00-14:00	57
vrijdag 16 december 2016	14:00-15:00	33
vrijdag 16 december 2016	15:00-16:00	48
vrijdag 16 december 2016	16:00-17:00	61
vrijdag 16 december 2016	17:00-18:00	53
vrijdag 16 december 2016	18:00-19:00	31
vrijdag 16 december 2016	19:00-20:00	27
vrijdag 16 december 2016	20:00-21:00	22
vrijdag 16 december 2016	21:00-22:00	10
vrijdag 16 december 2016	22:00-23:00	25
vrijdag 16 december 2016	23:00-00:00	15
zaterdag 17 december 2016	00:00-01:00	5
zaterdag 17 december 2016	01:00-02:00	7
zaterdag 17 december 2016	02:00-03:00	1
zaterdag 17 december 2016	03:00-04:00	3
zaterdag 17 december 2016	04:00-05:00	2
zaterdag 17 december 2016	05:00-06:00	4
zaterdag 17 december 2016	06:00-07:00	7
zaterdag 17 december 2016	07:00-08:00	18
zaterdag 17 december 2016	08:00-09:00	22
zaterdag 17 december 2016	09:00-10:00	27
zaterdag 17 december 2016	10:00-11:00	127
zaterdag 17 december 2016	11:00-12:00	40
zaterdag 17 december 2016	12:00-13:00	47
zaterdag 17 december 2016	13:00-14:00	45
zaterdag 17 december 2016	14:00-15:00	60
zaterdag 17 december 2016	15:00-16:00	53
zaterdag 17 december 2016	16:00-17:00	52
zaterdag 17 december 2016	17:00-18:00	33
zaterdag 17 december 2016	18:00-19:00	19
zaterdag 17 december 2016	19:00-20:00	14
zaterdag 17 december 2016	20:00-21:00	21
zaterdag 17 december 2016	21:00-22:00	12
zaterdag 17 december 2016	22:00-23:00	18
zaterdag 17 december 2016	23:00-00:00	13

Versie 1.1
 Datum 23-01-2017
 Status Definitief

Tellocatie 4 - Noordse Dorpsweg - Verkeer richting Noordsedorp		
Datum	Tijd	Aantal voertuigen
zondag 18 december 2016	00:00-01:00	9
zondag 18 december 2016	01:00-02:00	3
zondag 18 december 2016	02:00-03:00	3
zondag 18 december 2016	03:00-04:00	5
zondag 18 december 2016	04:00-05:00	1
zondag 18 december 2016	05:00-06:00	4
zondag 18 december 2016	06:00-07:00	1
zondag 18 december 2016	07:00-08:00	4
zondag 18 december 2016	08:00-09:00	8
zondag 18 december 2016	09:00-10:00	26
zondag 18 december 2016	10:00-11:00	38
zondag 18 december 2016	11:00-12:00	49
zondag 18 december 2016	12:00-13:00	45
zondag 18 december 2016	13:00-14:00	54
zondag 18 december 2016	14:00-15:00	65
zondag 18 december 2016	15:00-16:00	47
zondag 18 december 2016	16:00-17:00	46
zondag 18 december 2016	17:00-18:00	24
zondag 18 december 2016	18:00-19:00	21
zondag 18 december 2016	19:00-20:00	15
zondag 18 december 2016	20:00-21:00	25
zondag 18 december 2016	21:00-22:00	6
zondag 18 december 2016	22:00-23:00	6
zondag 18 december 2016	23:00-00:00	4
maandag 19 december 2016	00:00-01:00	1
maandag 19 december 2016	01:00-02:00	0
maandag 19 december 2016	02:00-03:00	0
maandag 19 december 2016	03:00-04:00	1
maandag 19 december 2016	04:00-05:00	6
maandag 19 december 2016	05:00-06:00	14
maandag 19 december 2016	06:00-07:00	37
maandag 19 december 2016	07:00-08:00	67
maandag 19 december 2016	08:00-09:00	56
maandag 19 december 2016	09:00-10:00	42
maandag 19 december 2016	10:00-11:00	30
maandag 19 december 2016	11:00-12:00	44
maandag 19 december 2016	12:00-13:00	35
maandag 19 december 2016	13:00-14:00	43
maandag 19 december 2016	14:00-15:00	42
maandag 19 december 2016	15:00-16:00	54
maandag 19 december 2016	16:00-17:00	56
maandag 19 december 2016	17:00-18:00	55
maandag 19 december 2016	18:00-19:00	43
maandag 19 december 2016	19:00-20:00	26
maandag 19 december 2016	20:00-21:00	15
maandag 19 december 2016	21:00-22:00	18
maandag 19 december 2016	22:00-23:00	15
maandag 19 december 2016	23:00-00:00	1
dinsdag 20 december 2016	00:00-01:00	2
dinsdag 20 december 2016	01:00-02:00	0
dinsdag 20 december 2016	02:00-03:00	1
dinsdag 20 december 2016	03:00-04:00	1
dinsdag 20 december 2016	04:00-05:00	3
dinsdag 20 december 2016	05:00-06:00	14
dinsdag 20 december 2016	06:00-07:00	31
dinsdag 20 december 2016	07:00-08:00	72
dinsdag 20 december 2016	08:00-09:00	58
dinsdag 20 december 2016	09:00-10:00	37
dinsdag 20 december 2016	10:00-11:00	31
dinsdag 20 december 2016	11:00-12:00	30
dinsdag 20 december 2016	12:00-13:00	24
dinsdag 20 december 2016	13:00-14:00	56
dinsdag 20 december 2016	14:00-15:00	49
dinsdag 20 december 2016	15:00-16:00	51
dinsdag 20 december 2016	16:00-17:00	62
dinsdag 20 december 2016	17:00-18:00	51
dinsdag 20 december 2016	18:00-19:00	37
dinsdag 20 december 2016	19:00-20:00	18
dinsdag 20 december 2016	20:00-21:00	16
dinsdag 20 december 2016	21:00-22:00	11
dinsdag 20 december 2016	22:00-23:00	10
dinsdag 20 december 2016	23:00-00:00	6

Tellocatie 4 - Noordse Dorpsweg - Verkeer richting Noordsedorp		
Datum	Tijd	Aantal voertuigen
woensdag 21 december 2016	00:00-01:00	4
woensdag 21 december 2016	01:00-02:00	0
woensdag 21 december 2016	02:00-03:00	0
woensdag 21 december 2016	03:00-04:00	0
woensdag 21 december 2016	04:00-05:00	3
woensdag 21 december 2016	05:00-06:00	19
woensdag 21 december 2016	06:00-07:00	27
woensdag 21 december 2016	07:00-08:00	69
woensdag 21 december 2016	08:00-09:00	51
woensdag 21 december 2016	09:00-10:00	39
woensdag 21 december 2016	10:00-11:00	45
woensdag 21 december 2016	11:00-12:00	20
woensdag 21 december 2016	12:00-13:00	48
woensdag 21 december 2016	13:00-14:00	47
woensdag 21 december 2016	14:00-15:00	48
woensdag 21 december 2016	15:00-16:00	49
woensdag 21 december 2016	16:00-17:00	49
woensdag 21 december 2016	17:00-18:00	44
woensdag 21 december 2016	18:00-19:00	47
woensdag 21 december 2016	19:00-20:00	31
woensdag 21 december 2016	20:00-21:00	19
woensdag 21 december 2016	21:00-22:00	17
woensdag 21 december 2016	22:00-23:00	9
woensdag 21 december 2016	23:00-00:00	6
donderdag 22 december 2016	00:00-01:00	1
donderdag 22 december 2016	01:00-02:00	0
donderdag 22 december 2016	02:00-03:00	1
donderdag 22 december 2016	03:00-04:00	0
donderdag 22 december 2016	04:00-05:00	5
donderdag 22 december 2016	05:00-06:00	17
donderdag 22 december 2016	06:00-07:00	37
donderdag 22 december 2016	07:00-08:00	65
donderdag 22 december 2016	08:00-09:00	58
donderdag 22 december 2016	09:00-10:00	52
donderdag 22 december 2016	10:00-11:00	37
donderdag 22 december 2016	11:00-12:00	37
donderdag 22 december 2016	12:00-13:00	37
donderdag 22 december 2016	13:00-14:00	41
donderdag 22 december 2016	14:00-15:00	44
donderdag 22 december 2016	15:00-16:00	52
donderdag 22 december 2016	16:00-17:00	62
donderdag 22 december 2016	17:00-18:00	57
donderdag 22 december 2016	18:00-19:00	47
donderdag 22 december 2016	19:00-20:00	37
donderdag 22 december 2016	20:00-21:00	18
donderdag 22 december 2016	21:00-22:00	14
donderdag 22 december 2016	22:00-23:00	9
donderdag 22 december 2016	23:00-00:00	12
vrijdag 23 december 2016	00:00-01:00	6
vrijdag 23 december 2016	01:00-02:00	3
vrijdag 23 december 2016	02:00-03:00	1
vrijdag 23 december 2016	03:00-04:00	0
vrijdag 23 december 2016	04:00-05:00	4
vrijdag 23 december 2016	05:00-06:00	16
vrijdag 23 december 2016	06:00-07:00	28
vrijdag 23 december 2016	07:00-08:00	44
vrijdag 23 december 2016	08:00-09:00	53
vrijdag 23 december 2016	09:00-10:00	51
vrijdag 23 december 2016	10:00-11:00	36
vrijdag 23 december 2016	11:00-12:00	40
vrijdag 23 december 2016	12:00-13:00	37
vrijdag 23 december 2016	13:00-14:00	21
vrijdag 23 december 2016	14:00-15:00	33
vrijdag 23 december 2016	15:00-16:00	48
vrijdag 23 december 2016	16:00-17:00	61

Versie 1.1
 Datum 23-01-2017
 Status Definitief

Tellocatie 4 - Noordse Dorpsweg - Verkeer richting Noordsedorp		
Datum	Tijd	Aantal voertuigen
maandag 9 januari 2017	08:00-09:00	56
maandag 9 januari 2017	09:00-10:00	58
maandag 9 januari 2017	10:00-11:00	61
maandag 9 januari 2017	11:00-12:00	75
maandag 9 januari 2017	12:00-13:00	46
maandag 9 januari 2017	13:00-14:00	86
maandag 9 januari 2017	14:00-15:00	81
maandag 9 januari 2017	15:00-16:00	62
maandag 9 januari 2017	16:00-17:00	115
maandag 9 januari 2017	17:00-18:00	120
maandag 9 januari 2017	18:00-19:00	92
maandag 9 januari 2017	19:00-20:00	55
maandag 9 januari 2017	20:00-21:00	34
maandag 9 januari 2017	21:00-22:00	21
maandag 9 januari 2017	22:00-23:00	33
maandag 9 januari 2017	23:00-00:00	13
dinsdag 10 januari 2017	00:00-01:00	0
dinsdag 10 januari 2017	01:00-02:00	2
dinsdag 10 januari 2017	02:00-03:00	0
dinsdag 10 januari 2017	03:00-04:00	0
dinsdag 10 januari 2017	04:00-05:00	5
dinsdag 10 januari 2017	05:00-06:00	38
dinsdag 10 januari 2017	06:00-07:00	89
dinsdag 10 januari 2017	07:00-08:00	129
dinsdag 10 januari 2017	08:00-09:00	151
dinsdag 10 januari 2017	09:00-10:00	68
dinsdag 10 januari 2017	10:00-11:00	52
dinsdag 10 januari 2017	11:00-12:00	91
dinsdag 10 januari 2017	12:00-13:00	107
dinsdag 10 januari 2017	13:00-14:00	101
dinsdag 10 januari 2017	14:00-15:00	79
dinsdag 10 januari 2017	15:00-16:00	113
dinsdag 10 januari 2017	16:00-17:00	106
dinsdag 10 januari 2017	17:00-18:00	124
dinsdag 10 januari 2017	18:00-19:00	96
dinsdag 10 januari 2017	19:00-20:00	67
dinsdag 10 januari 2017	20:00-21:00	55
dinsdag 10 januari 2017	21:00-22:00	52
dinsdag 10 januari 2017	22:00-23:00	25
dinsdag 10 januari 2017	23:00-00:00	22
woensdag 11 januari 2017	00:00-01:00	4
woensdag 11 januari 2017	01:00-02:00	2
woensdag 11 januari 2017	02:00-03:00	0
woensdag 11 januari 2017	03:00-04:00	8
woensdag 11 januari 2017	04:00-05:00	13
woensdag 11 januari 2017	05:00-06:00	44
woensdag 11 januari 2017	06:00-07:00	70
woensdag 11 januari 2017	07:00-08:00	120
woensdag 11 januari 2017	08:00-09:00	112
woensdag 11 januari 2017	09:00-10:00	60
woensdag 11 januari 2017	10:00-11:00	55
woensdag 11 januari 2017	11:00-12:00	77
woensdag 11 januari 2017	12:00-13:00	79
woensdag 11 januari 2017	13:00-14:00	95
woensdag 11 januari 2017	14:00-15:00	114
woensdag 11 januari 2017	15:00-16:00	94
woensdag 11 januari 2017	16:00-17:00	127
woensdag 11 januari 2017	17:00-18:00	107
woensdag 11 januari 2017	18:00-19:00	54
woensdag 11 januari 2017	19:00-20:00	89
woensdag 11 januari 2017	20:00-21:00	45
woensdag 11 januari 2017	21:00-22:00	22
woensdag 11 januari 2017	22:00-23:00	47
woensdag 11 januari 2017	23:00-00:00	6

Tellocatie 4 - Noordse Dorpsweg - Verkeer richting Noordsedorp		
Datum	Tijd	Aantal voertuigen
donderdag 12 januari 2017	00:00-01:00	7
donderdag 12 januari 2017	01:00-02:00	0
donderdag 12 januari 2017	02:00-03:00	0
donderdag 12 januari 2017	03:00-04:00	0
donderdag 12 januari 2017	04:00-05:00	9
donderdag 12 januari 2017	05:00-06:00	25
donderdag 12 januari 2017	06:00-07:00	67
donderdag 12 januari 2017	07:00-08:00	110
donderdag 12 januari 2017	08:00-09:00	112
donderdag 12 januari 2017	09:00-10:00	85
donderdag 12 januari 2017	10:00-11:00	75
donderdag 12 januari 2017	11:00-12:00	62
donderdag 12 januari 2017	12:00-13:00	41
donderdag 12 januari 2017	13:00-14:00	113
donderdag 12 januari 2017	14:00-15:00	78
donderdag 12 januari 2017	15:00-16:00	61
donderdag 12 januari 2017	16:00-17:00	116
donderdag 12 januari 2017	17:00-18:00	118
donderdag 12 januari 2017	18:00-19:00	80
donderdag 12 januari 2017	19:00-20:00	56
donderdag 12 januari 2017	20:00-21:00	28
donderdag 12 januari 2017	21:00-22:00	27
donderdag 12 januari 2017	22:00-23:00	16
donderdag 12 januari 2017	23:00-00:00	13
vrijdag 13 januari 2017	00:00-01:00	0
vrijdag 13 januari 2017	01:00-02:00	1
vrijdag 13 januari 2017	02:00-03:00	0
vrijdag 13 januari 2017	03:00-04:00	2
vrijdag 13 januari 2017	04:00-05:00	8
vrijdag 13 januari 2017	05:00-06:00	53
vrijdag 13 januari 2017	06:00-07:00	61
vrijdag 13 januari 2017	07:00-08:00	87
vrijdag 13 januari 2017	08:00-09:00	90
vrijdag 13 januari 2017	09:00-10:00	35
vrijdag 13 januari 2017	10:00-11:00	68
vrijdag 13 januari 2017	11:00-12:00	69
vrijdag 13 januari 2017	12:00-13:00	106
vrijdag 13 januari 2017	13:00-14:00	93
vrijdag 13 januari 2017	14:00-15:00	46
vrijdag 13 januari 2017	15:00-16:00	44
vrijdag 13 januari 2017	16:00-17:00	52
vrijdag 13 januari 2017	17:00-18:00	42

Versie 1.1
 Datum 23-01-2017
 Status Definitief

Tellocatie 4 – Noordse Dorpsweg – Verkeer vanaf Noordse Dorp

Tellocatie 4 - Noordse Dorpsweg - Verkeer vanaf Noordsedorp		
Datum	Tijd	Aantal voertuigen
maandag 12 december 2016	08:00-09:00	45
maandag 12 december 2016	09:00-10:00	27
maandag 12 december 2016	10:00-11:00	25
maandag 12 december 2016	11:00-12:00	32
maandag 12 december 2016	12:00-13:00	21
maandag 12 december 2016	13:00-14:00	34
maandag 12 december 2016	14:00-15:00	47
maandag 12 december 2016	15:00-16:00	16
maandag 12 december 2016	16:00-17:00	49
maandag 12 december 2016	17:00-18:00	70
maandag 12 december 2016	18:00-19:00	33
maandag 12 december 2016	19:00-20:00	30
maandag 12 december 2016	20:00-21:00	15
maandag 12 december 2016	21:00-22:00	15
maandag 12 december 2016	22:00-23:00	16
maandag 12 december 2016	23:00-00:00	7
dinsdag 13 december 2016	00:00-01:00	1
dinsdag 13 december 2016	01:00-02:00	1
dinsdag 13 december 2016	02:00-03:00	0
dinsdag 13 december 2016	03:00-04:00	0
dinsdag 13 december 2016	04:00-05:00	0
dinsdag 13 december 2016	05:00-06:00	8
dinsdag 13 december 2016	06:00-07:00	27
dinsdag 13 december 2016	07:00-08:00	42
dinsdag 13 december 2016	08:00-09:00	47
dinsdag 13 december 2016	09:00-10:00	16
dinsdag 13 december 2016	10:00-11:00	25
dinsdag 13 december 2016	11:00-12:00	35
dinsdag 13 december 2016	12:00-13:00	29
dinsdag 13 december 2016	13:00-14:00	32
dinsdag 13 december 2016	14:00-15:00	26
dinsdag 13 december 2016	15:00-16:00	36
dinsdag 13 december 2016	16:00-17:00	75
dinsdag 13 december 2016	17:00-18:00	74
dinsdag 13 december 2016	18:00-19:00	46
dinsdag 13 december 2016	19:00-20:00	32
dinsdag 13 december 2016	20:00-21:00	26
dinsdag 13 december 2016	21:00-22:00	15
dinsdag 13 december 2016	22:00-23:00	13
dinsdag 13 december 2016	23:00-00:00	5
woensdag 14 december 2016	00:00-01:00	5
woensdag 14 december 2016	01:00-02:00	0
woensdag 14 december 2016	02:00-03:00	0
woensdag 14 december 2016	03:00-04:00	0
woensdag 14 december 2016	04:00-05:00	0
woensdag 14 december 2016	05:00-06:00	6
woensdag 14 december 2016	06:00-07:00	24
woensdag 14 december 2016	07:00-08:00	36
woensdag 14 december 2016	08:00-09:00	52
woensdag 14 december 2016	09:00-10:00	36
woensdag 14 december 2016	10:00-11:00	32
woensdag 14 december 2016	11:00-12:00	37
woensdag 14 december 2016	12:00-13:00	33
woensdag 14 december 2016	13:00-14:00	35
woensdag 14 december 2016	14:00-15:00	37
woensdag 14 december 2016	15:00-16:00	48
woensdag 14 december 2016	16:00-17:00	67
woensdag 14 december 2016	17:00-18:00	68
woensdag 14 december 2016	18:00-19:00	51
woensdag 14 december 2016	19:00-20:00	32
woensdag 14 december 2016	20:00-21:00	14
woensdag 14 december 2016	21:00-22:00	25
woensdag 14 december 2016	22:00-23:00	8
woensdag 14 december 2016	23:00-00:00	8

Tellocatie 4 - Noordse Dorpsweg - Verkeer vanaf Noordsedorp		
Datum	Tijd	Aantal voertuigen
donderdag 15 december 2016	00:00-01:00	2
donderdag 15 december 2016	01:00-02:00	0
donderdag 15 december 2016	02:00-03:00	0
donderdag 15 december 2016	03:00-04:00	1
donderdag 15 december 2016	04:00-05:00	0
donderdag 15 december 2016	05:00-06:00	4
donderdag 15 december 2016	06:00-07:00	24
donderdag 15 december 2016	07:00-08:00	43
donderdag 15 december 2016	08:00-09:00	44
donderdag 15 december 2016	09:00-10:00	30
donderdag 15 december 2016	10:00-11:00	33
donderdag 15 december 2016	11:00-12:00	35
donderdag 15 december 2016	12:00-13:00	41
donderdag 15 december 2016	13:00-14:00	35
donderdag 15 december 2016	14:00-15:00	41
donderdag 15 december 2016	15:00-16:00	48
donderdag 15 december 2016	16:00-17:00	62
donderdag 15 december 2016	17:00-18:00	83
donderdag 15 december 2016	18:00-19:00	52
donderdag 15 december 2016	19:00-20:00	28
donderdag 15 december 2016	20:00-21:00	17
donderdag 15 december 2016	21:00-22:00	14
donderdag 15 december 2016	22:00-23:00	18
donderdag 15 december 2016	23:00-00:00	11
vrijdag 16 december 2016	00:00-01:00	6
vrijdag 16 december 2016	01:00-02:00	0
vrijdag 16 december 2016	02:00-03:00	2
vrijdag 16 december 2016	03:00-04:00	0
vrijdag 16 december 2016	04:00-05:00	1
vrijdag 16 december 2016	05:00-06:00	5
vrijdag 16 december 2016	06:00-07:00	19
vrijdag 16 december 2016	07:00-08:00	47
vrijdag 16 december 2016	08:00-09:00	38
vrijdag 16 december 2016	09:00-10:00	40
vrijdag 16 december 2016	10:00-11:00	36
vrijdag 16 december 2016	11:00-12:00	32
vrijdag 16 december 2016	12:00-13:00	36
vrijdag 16 december 2016	13:00-14:00	42
vrijdag 16 december 2016	14:00-15:00	41
vrijdag 16 december 2016	15:00-16:00	44
vrijdag 16 december 2016	16:00-17:00	56
vrijdag 16 december 2016	17:00-18:00	73
vrijdag 16 december 2016	18:00-19:00	30
vrijdag 16 december 2016	19:00-20:00	22
vrijdag 16 december 2016	20:00-21:00	29
vrijdag 16 december 2016	21:00-22:00	20
vrijdag 16 december 2016	22:00-23:00	16
vrijdag 16 december 2016	23:00-00:00	8
zaterdag 17 december 2016	00:00-01:00	4
zaterdag 17 december 2016	01:00-02:00	4
zaterdag 17 december 2016	02:00-03:00	1
zaterdag 17 december 2016	03:00-04:00	3
zaterdag 17 december 2016	04:00-05:00	1
zaterdag 17 december 2016	05:00-06:00	2
zaterdag 17 december 2016	06:00-07:00	7
zaterdag 17 december 2016	07:00-08:00	17
zaterdag 17 december 2016	08:00-09:00	24
zaterdag 17 december 2016	09:00-10:00	29
zaterdag 17 december 2016	10:00-11:00	53
zaterdag 17 december 2016	11:00-12:00	35
zaterdag 17 december 2016	12:00-13:00	59
zaterdag 17 december 2016	13:00-14:00	30
zaterdag 17 december 2016	14:00-15:00	40
zaterdag 17 december 2016	15:00-16:00	42
zaterdag 17 december 2016	16:00-17:00	49
zaterdag 17 december 2016	17:00-18:00	46
zaterdag 17 december 2016	18:00-19:00	18
zaterdag 17 december 2016	19:00-20:00	19
zaterdag 17 december 2016	20:00-21:00	15
zaterdag 17 december 2016	21:00-22:00	16
zaterdag 17 december 2016	22:00-23:00	11
zaterdag 17 december 2016	23:00-00:00	8

Versie 1.1
 Datum 23-01-2017
 Status Definitief

Tellocatie 4 - Noordse Dorpsweg - Verkeer vanaf Noordsedorp		
Datum	Tijd	Aantal voertuigen
zondag 18 december 2016	00:00-01:00	15
zondag 18 december 2016	01:00-02:00	8
zondag 18 december 2016	02:00-03:00	6
zondag 18 december 2016	03:00-04:00	2
zondag 18 december 2016	04:00-05:00	1
zondag 18 december 2016	05:00-06:00	0
zondag 18 december 2016	06:00-07:00	2
zondag 18 december 2016	07:00-08:00	2
zondag 18 december 2016	08:00-09:00	10
zondag 18 december 2016	09:00-10:00	37
zondag 18 december 2016	10:00-11:00	26
zondag 18 december 2016	11:00-12:00	43
zondag 18 december 2016	12:00-13:00	39
zondag 18 december 2016	13:00-14:00	51
zondag 18 december 2016	14:00-15:00	45
zondag 18 december 2016	15:00-16:00	46
zondag 18 december 2016	16:00-17:00	32
zondag 18 december 2016	17:00-18:00	24
zondag 18 december 2016	18:00-19:00	26
zondag 18 december 2016	19:00-20:00	18
zondag 18 december 2016	20:00-21:00	20
zondag 18 december 2016	21:00-22:00	11
zondag 18 december 2016	22:00-23:00	5
zondag 18 december 2016	23:00-00:00	6
maandag 19 december 2016	00:00-01:00	2
maandag 19 december 2016	01:00-02:00	0
maandag 19 december 2016	02:00-03:00	0
maandag 19 december 2016	03:00-04:00	0
maandag 19 december 2016	04:00-05:00	0
maandag 19 december 2016	05:00-06:00	9
maandag 19 december 2016	06:00-07:00	31
maandag 19 december 2016	07:00-08:00	49
maandag 19 december 2016	08:00-09:00	53
maandag 19 december 2016	09:00-10:00	37
maandag 19 december 2016	10:00-11:00	48
maandag 19 december 2016	11:00-12:00	36
maandag 19 december 2016	12:00-13:00	30
maandag 19 december 2016	13:00-14:00	36
maandag 19 december 2016	14:00-15:00	49
maandag 19 december 2016	15:00-16:00	43
maandag 19 december 2016	16:00-17:00	57
maandag 19 december 2016	17:00-18:00	84
maandag 19 december 2016	18:00-19:00	49
maandag 19 december 2016	19:00-20:00	26
maandag 19 december 2016	20:00-21:00	25
maandag 19 december 2016	21:00-22:00	11
maandag 19 december 2016	22:00-23:00	12
maandag 19 december 2016	23:00-00:00	7
dinsdag 20 december 2016	00:00-01:00	3
dinsdag 20 december 2016	01:00-02:00	1
dinsdag 20 december 2016	02:00-03:00	0
dinsdag 20 december 2016	03:00-04:00	1
dinsdag 20 december 2016	04:00-05:00	0
dinsdag 20 december 2016	05:00-06:00	6
dinsdag 20 december 2016	06:00-07:00	29
dinsdag 20 december 2016	07:00-08:00	50
dinsdag 20 december 2016	08:00-09:00	71
dinsdag 20 december 2016	09:00-10:00	34
dinsdag 20 december 2016	10:00-11:00	37
dinsdag 20 december 2016	11:00-12:00	38
dinsdag 20 december 2016	12:00-13:00	39
dinsdag 20 december 2016	13:00-14:00	50
dinsdag 20 december 2016	14:00-15:00	37
dinsdag 20 december 2016	15:00-16:00	53
dinsdag 20 december 2016	16:00-17:00	62
dinsdag 20 december 2016	17:00-18:00	80
dinsdag 20 december 2016	18:00-19:00	42
dinsdag 20 december 2016	19:00-20:00	20
dinsdag 20 december 2016	20:00-21:00	11
dinsdag 20 december 2016	21:00-22:00	13
dinsdag 20 december 2016	22:00-23:00	7
dinsdag 20 december 2016	23:00-00:00	4

Tellocatie 4 - Noordse Dorpsweg - Verkeer vanaf Noordsedorp		
Datum	Tijd	Aantal voertuigen
woensdag 21 december 2016	00:00-01:00	3
woensdag 21 december 2016	01:00-02:00	0
woensdag 21 december 2016	02:00-03:00	0
woensdag 21 december 2016	03:00-04:00	1
woensdag 21 december 2016	04:00-05:00	0
woensdag 21 december 2016	05:00-06:00	8
woensdag 21 december 2016	06:00-07:00	24
woensdag 21 december 2016	07:00-08:00	40
woensdag 21 december 2016	08:00-09:00	50
woensdag 21 december 2016	09:00-10:00	36
woensdag 21 december 2016	10:00-11:00	41
woensdag 21 december 2016	11:00-12:00	38
woensdag 21 december 2016	12:00-13:00	40
woensdag 21 december 2016	13:00-14:00	36
woensdag 21 december 2016	14:00-15:00	36
woensdag 21 december 2016	15:00-16:00	40
woensdag 21 december 2016	16:00-17:00	59
woensdag 21 december 2016	17:00-18:00	75
woensdag 21 december 2016	18:00-19:00	45
woensdag 21 december 2016	19:00-20:00	30
woensdag 21 december 2016	20:00-21:00	16
woensdag 21 december 2016	21:00-22:00	29
woensdag 21 december 2016	22:00-23:00	13
woensdag 21 december 2016	23:00-00:00	7
donderdag 22 december 2016	00:00-01:00	2
donderdag 22 december 2016	01:00-02:00	0
donderdag 22 december 2016	02:00-03:00	0
donderdag 22 december 2016	03:00-04:00	1
donderdag 22 december 2016	04:00-05:00	3
donderdag 22 december 2016	05:00-06:00	7
donderdag 22 december 2016	06:00-07:00	29
donderdag 22 december 2016	07:00-08:00	53
donderdag 22 december 2016	08:00-09:00	58
donderdag 22 december 2016	09:00-10:00	38
donderdag 22 december 2016	10:00-11:00	38
donderdag 22 december 2016	11:00-12:00	34
donderdag 22 december 2016	12:00-13:00	49
donderdag 22 december 2016	13:00-14:00	35
donderdag 22 december 2016	14:00-15:00	38
donderdag 22 december 2016	15:00-16:00	52
donderdag 22 december 2016	16:00-17:00	54
donderdag 22 december 2016	17:00-18:00	78
donderdag 22 december 2016	18:00-19:00	50
donderdag 22 december 2016	19:00-20:00	36
donderdag 22 december 2016	20:00-21:00	15
donderdag 22 december 2016	21:00-22:00	24
donderdag 22 december 2016	22:00-23:00	11
donderdag 22 december 2016	23:00-00:00	7
vrijdag 23 december 2016	00:00-01:00	8
vrijdag 23 december 2016	01:00-02:00	2
vrijdag 23 december 2016	02:00-03:00	1
vrijdag 23 december 2016	03:00-04:00	0
vrijdag 23 december 2016	04:00-05:00	2
vrijdag 23 december 2016	05:00-06:00	4
vrijdag 23 december 2016	06:00-07:00	13
vrijdag 23 december 2016	07:00-08:00	46
vrijdag 23 december 2016	08:00-09:00	43
vrijdag 23 december 2016	09:00-10:00	41
vrijdag 23 december 2016	10:00-11:00	30
vrijdag 23 december 2016	11:00-12:00	54
vrijdag 23 december 2016	12:00-13:00	34
vrijdag 23 december 2016	13:00-14:00	24
vrijdag 23 december 2016	14:00-15:00	41
vrijdag 23 december 2016	15:00-16:00	44
vrijdag 23 december 2016	16:00-17:00	56

Versie 1.1
 Datum 23-01-2017
 Status Definitief

Tellocatie 4 - Noordse Dorpsweg - Verkeer vanaf Noordsedorp		
Datum	Tijd	Aantal voertuigen
maandag 9 januari 2017	08:00-09:00	56
maandag 9 januari 2017	09:00-10:00	168
maandag 9 januari 2017	10:00-11:00	59
maandag 9 januari 2017	11:00-12:00	74
maandag 9 januari 2017	12:00-13:00	93
maandag 9 januari 2017	13:00-14:00	109
maandag 9 januari 2017	14:00-15:00	64
maandag 9 januari 2017	15:00-16:00	140
maandag 9 januari 2017	16:00-17:00	181
maandag 9 januari 2017	17:00-18:00	204
maandag 9 januari 2017	18:00-19:00	126
maandag 9 januari 2017	19:00-20:00	79
maandag 9 januari 2017	20:00-21:00	30
maandag 9 januari 2017	21:00-22:00	33
maandag 9 januari 2017	22:00-23:00	15
maandag 9 januari 2017	23:00-00:00	18
dinsdag 10 januari 2017	00:00-01:00	9
dinsdag 10 januari 2017	01:00-02:00	15
dinsdag 10 januari 2017	02:00-03:00	0
dinsdag 10 januari 2017	03:00-04:00	2
dinsdag 10 januari 2017	04:00-05:00	4
dinsdag 10 januari 2017	05:00-06:00	17
dinsdag 10 januari 2017	06:00-07:00	94
dinsdag 10 januari 2017	07:00-08:00	131
dinsdag 10 januari 2017	08:00-09:00	143
dinsdag 10 januari 2017	09:00-10:00	75
dinsdag 10 januari 2017	10:00-11:00	116
dinsdag 10 januari 2017	11:00-12:00	96
dinsdag 10 januari 2017	12:00-13:00	73
dinsdag 10 januari 2017	13:00-14:00	117
dinsdag 10 januari 2017	14:00-15:00	123
dinsdag 10 januari 2017	15:00-16:00	123
dinsdag 10 januari 2017	16:00-17:00	173
dinsdag 10 januari 2017	17:00-18:00	260
dinsdag 10 januari 2017	18:00-19:00	131
dinsdag 10 januari 2017	19:00-20:00	77
dinsdag 10 januari 2017	20:00-21:00	43
dinsdag 10 januari 2017	21:00-22:00	42
dinsdag 10 januari 2017	22:00-23:00	49
dinsdag 10 januari 2017	23:00-00:00	17
woensdag 11 januari 2017	00:00-01:00	8
woensdag 11 januari 2017	01:00-02:00	0
woensdag 11 januari 2017	02:00-03:00	0
woensdag 11 januari 2017	03:00-04:00	3
woensdag 11 januari 2017	04:00-05:00	3
woensdag 11 januari 2017	05:00-06:00	20
woensdag 11 januari 2017	06:00-07:00	69
woensdag 11 januari 2017	07:00-08:00	135
woensdag 11 januari 2017	08:00-09:00	146
woensdag 11 januari 2017	09:00-10:00	62
woensdag 11 januari 2017	10:00-11:00	89
woensdag 11 januari 2017	11:00-12:00	86
woensdag 11 januari 2017	12:00-13:00	87
woensdag 11 januari 2017	13:00-14:00	108
woensdag 11 januari 2017	14:00-15:00	132
woensdag 11 januari 2017	15:00-16:00	135
woensdag 11 januari 2017	16:00-17:00	159
woensdag 11 januari 2017	17:00-18:00	202
woensdag 11 januari 2017	18:00-19:00	148
woensdag 11 januari 2017	19:00-20:00	81
woensdag 11 januari 2017	20:00-21:00	79
woensdag 11 januari 2017	21:00-22:00	74
woensdag 11 januari 2017	22:00-23:00	88
woensdag 11 januari 2017	23:00-00:00	7

Tellocatie 4 - Noordse Dorpsweg - Verkeer vanaf Noordsedorp		
Datum	Tijd	Aantal voertuigen
donderdag 12 januari 2017	00:00-01:00	11
donderdag 12 januari 2017	01:00-02:00	0
donderdag 12 januari 2017	02:00-03:00	6
donderdag 12 januari 2017	03:00-04:00	0
donderdag 12 januari 2017	04:00-05:00	40
donderdag 12 januari 2017	05:00-06:00	15
donderdag 12 januari 2017	06:00-07:00	95
donderdag 12 januari 2017	07:00-08:00	114
donderdag 12 januari 2017	08:00-09:00	181
donderdag 12 januari 2017	09:00-10:00	101
donderdag 12 januari 2017	10:00-11:00	108
donderdag 12 januari 2017	11:00-12:00	70
donderdag 12 januari 2017	12:00-13:00	103
donderdag 12 januari 2017	13:00-14:00	118
donderdag 12 januari 2017	14:00-15:00	83
donderdag 12 januari 2017	15:00-16:00	101
donderdag 12 januari 2017	16:00-17:00	95
donderdag 12 januari 2017	17:00-18:00	136
donderdag 12 januari 2017	18:00-19:00	94
donderdag 12 januari 2017	19:00-20:00	79
donderdag 12 januari 2017	20:00-21:00	20
donderdag 12 januari 2017	21:00-22:00	24
donderdag 12 januari 2017	22:00-23:00	12
donderdag 12 januari 2017	23:00-00:00	21
vrijdag 13 januari 2017	00:00-01:00	2
vrijdag 13 januari 2017	01:00-02:00	5
vrijdag 13 januari 2017	02:00-03:00	11
vrijdag 13 januari 2017	03:00-04:00	67
vrijdag 13 januari 2017	04:00-05:00	2
vrijdag 13 januari 2017	05:00-06:00	36
vrijdag 13 januari 2017	06:00-07:00	51
vrijdag 13 januari 2017	07:00-08:00	126
vrijdag 13 januari 2017	08:00-09:00	115
vrijdag 13 januari 2017	09:00-10:00	66
vrijdag 13 januari 2017	10:00-11:00	113
vrijdag 13 januari 2017	11:00-12:00	68
vrijdag 13 januari 2017	12:00-13:00	100
vrijdag 13 januari 2017	13:00-14:00	179
vrijdag 13 januari 2017	14:00-15:00	104
vrijdag 13 januari 2017	15:00-16:00	111
vrijdag 13 januari 2017	16:00-17:00	112
vrijdag 13 januari 2017	17:00-18:00	116

Versie 1.1
 Datum 23-01-2017
 Status Definitief

Tellocatie 5 – Kousweg – Verkeer richting Noorden

Tellocatie 5 - Kousweg - Verkeer richting Noorden		
Datum	Tijd	Aantal voertuigen
maandag 12 december 2016	08:00-09:00	78
maandag 12 december 2016	09:00-10:00	39
maandag 12 december 2016	10:00-11:00	36
maandag 12 december 2016	11:00-12:00	56
maandag 12 december 2016	12:00-13:00	62
maandag 12 december 2016	13:00-14:00	51
maandag 12 december 2016	14:00-15:00	45
maandag 12 december 2016	15:00-16:00	69
maandag 12 december 2016	16:00-17:00	75
maandag 12 december 2016	17:00-18:00	77
maandag 12 december 2016	18:00-19:00	62
maandag 12 december 2016	19:00-20:00	43
maandag 12 december 2016	20:00-21:00	31
maandag 12 december 2016	21:00-22:00	24
maandag 12 december 2016	22:00-23:00	18
maandag 12 december 2016	23:00-00:00	10
dinsdag 13 december 2016	00:00-01:00	5
dinsdag 13 december 2016	01:00-02:00	1
dinsdag 13 december 2016	02:00-03:00	1
dinsdag 13 december 2016	03:00-04:00	0
dinsdag 13 december 2016	04:00-05:00	8
dinsdag 13 december 2016	05:00-06:00	37
dinsdag 13 december 2016	06:00-07:00	49
dinsdag 13 december 2016	07:00-08:00	99
dinsdag 13 december 2016	08:00-09:00	69
dinsdag 13 december 2016	09:00-10:00	43
dinsdag 13 december 2016	10:00-11:00	43
dinsdag 13 december 2016	11:00-12:00	46
dinsdag 13 december 2016	12:00-13:00	56
dinsdag 13 december 2016	13:00-14:00	56
dinsdag 13 december 2016	14:00-15:00	50
dinsdag 13 december 2016	15:00-16:00	65
dinsdag 13 december 2016	16:00-17:00	85
dinsdag 13 december 2016	17:00-18:00	101
dinsdag 13 december 2016	18:00-19:00	50
dinsdag 13 december 2016	19:00-20:00	55
dinsdag 13 december 2016	20:00-21:00	30
dinsdag 13 december 2016	21:00-22:00	31
dinsdag 13 december 2016	22:00-23:00	36
dinsdag 13 december 2016	23:00-00:00	13
woensdag 14 december 2016	00:00-01:00	3
woensdag 14 december 2016	01:00-02:00	0
woensdag 14 december 2016	02:00-03:00	0
woensdag 14 december 2016	03:00-04:00	0
woensdag 14 december 2016	04:00-05:00	4
woensdag 14 december 2016	05:00-06:00	28
woensdag 14 december 2016	06:00-07:00	67
woensdag 14 december 2016	07:00-08:00	102
woensdag 14 december 2016	08:00-09:00	89
woensdag 14 december 2016	09:00-10:00	46
woensdag 14 december 2016	10:00-11:00	43
woensdag 14 december 2016	11:00-12:00	54
woensdag 14 december 2016	12:00-13:00	63
woensdag 14 december 2016	13:00-14:00	60
woensdag 14 december 2016	14:00-15:00	56
woensdag 14 december 2016	15:00-16:00	69
woensdag 14 december 2016	16:00-17:00	89
woensdag 14 december 2016	17:00-18:00	100
woensdag 14 december 2016	18:00-19:00	58
woensdag 14 december 2016	19:00-20:00	53
woensdag 14 december 2016	20:00-21:00	23
woensdag 14 december 2016	21:00-22:00	31
woensdag 14 december 2016	22:00-23:00	26
woensdag 14 december 2016	23:00-00:00	8

Tellocatie 5 - Kousweg - Verkeer richting Noorden		
Datum	Tijd	Aantal voertuigen
donderdag 15 december 2016	00:00-01:00	2
donderdag 15 december 2016	01:00-02:00	1
donderdag 15 december 2016	02:00-03:00	0
donderdag 15 december 2016	03:00-04:00	1
donderdag 15 december 2016	04:00-05:00	4
donderdag 15 december 2016	05:00-06:00	22
donderdag 15 december 2016	06:00-07:00	61
donderdag 15 december 2016	07:00-08:00	101
donderdag 15 december 2016	08:00-09:00	112
donderdag 15 december 2016	09:00-10:00	54
donderdag 15 december 2016	10:00-11:00	46
donderdag 15 december 2016	11:00-12:00	53
donderdag 15 december 2016	12:00-13:00	43
donderdag 15 december 2016	13:00-14:00	59
donderdag 15 december 2016	14:00-15:00	66
donderdag 15 december 2016	15:00-16:00	78
donderdag 15 december 2016	16:00-17:00	85
donderdag 15 december 2016	17:00-18:00	91
donderdag 15 december 2016	18:00-19:00	58
donderdag 15 december 2016	19:00-20:00	47
donderdag 15 december 2016	20:00-21:00	31
donderdag 15 december 2016	21:00-22:00	28
donderdag 15 december 2016	22:00-23:00	31
donderdag 15 december 2016	23:00-00:00	15
vrijdag 16 december 2016	00:00-01:00	2
vrijdag 16 december 2016	01:00-02:00	1
vrijdag 16 december 2016	02:00-03:00	0
vrijdag 16 december 2016	03:00-04:00	0
vrijdag 16 december 2016	04:00-05:00	4
vrijdag 16 december 2016	05:00-06:00	26
vrijdag 16 december 2016	06:00-07:00	57
vrijdag 16 december 2016	07:00-08:00	82
vrijdag 16 december 2016	08:00-09:00	97
vrijdag 16 december 2016	09:00-10:00	53
vrijdag 16 december 2016	10:00-11:00	44
vrijdag 16 december 2016	11:00-12:00	64
vrijdag 16 december 2016	12:00-13:00	69
vrijdag 16 december 2016	13:00-14:00	77
vrijdag 16 december 2016	14:00-15:00	62
vrijdag 16 december 2016	15:00-16:00	82
vrijdag 16 december 2016	16:00-17:00	104
vrijdag 16 december 2016	17:00-18:00	80
vrijdag 16 december 2016	18:00-19:00	64
vrijdag 16 december 2016	19:00-20:00	45
vrijdag 16 december 2016	20:00-21:00	30
vrijdag 16 december 2016	21:00-22:00	17
vrijdag 16 december 2016	22:00-23:00	30
vrijdag 16 december 2016	23:00-00:00	14
zaterdag 17 december 2016	00:00-01:00	11
zaterdag 17 december 2016	01:00-02:00	3
zaterdag 17 december 2016	02:00-03:00	0
zaterdag 17 december 2016	03:00-04:00	1
zaterdag 17 december 2016	04:00-05:00	2
zaterdag 17 december 2016	05:00-06:00	7
zaterdag 17 december 2016	06:00-07:00	12
zaterdag 17 december 2016	07:00-08:00	20
zaterdag 17 december 2016	08:00-09:00	29
zaterdag 17 december 2016	09:00-10:00	30
zaterdag 17 december 2016	10:00-11:00	127
zaterdag 17 december 2016	11:00-12:00	63
zaterdag 17 december 2016	12:00-13:00	87
zaterdag 17 december 2016	13:00-14:00	61
zaterdag 17 december 2016	14:00-15:00	73
zaterdag 17 december 2016	15:00-16:00	89
zaterdag 17 december 2016	16:00-17:00	80
zaterdag 17 december 2016	17:00-18:00	58
zaterdag 17 december 2016	18:00-19:00	39
zaterdag 17 december 2016	19:00-20:00	39
zaterdag 17 december 2016	20:00-21:00	31
zaterdag 17 december 2016	21:00-22:00	22
zaterdag 17 december 2016	22:00-23:00	26
zaterdag 17 december 2016	23:00-00:00	20

Versie 1.1
 Datum 23-01-2017
 Status Definitief

Tellocatie 5 - Kousweg - Verkeer richting Noorden		
Datum	Tijd	Aantal voertuigen
zondag 18 december 2016	00:00-01:00	22
zondag 18 december 2016	01:00-02:00	7
zondag 18 december 2016	02:00-03:00	5
zondag 18 december 2016	03:00-04:00	10
zondag 18 december 2016	04:00-05:00	3
zondag 18 december 2016	05:00-06:00	6
zondag 18 december 2016	06:00-07:00	3
zondag 18 december 2016	07:00-08:00	9
zondag 18 december 2016	08:00-09:00	13
zondag 18 december 2016	09:00-10:00	30
zondag 18 december 2016	10:00-11:00	36
zondag 18 december 2016	11:00-12:00	57
zondag 18 december 2016	12:00-13:00	67
zondag 18 december 2016	13:00-14:00	75
zondag 18 december 2016	14:00-15:00	91
zondag 18 december 2016	15:00-16:00	71
zondag 18 december 2016	16:00-17:00	62
zondag 18 december 2016	17:00-18:00	45
zondag 18 december 2016	18:00-19:00	39
zondag 18 december 2016	19:00-20:00	22
zondag 18 december 2016	20:00-21:00	31
zondag 18 december 2016	21:00-22:00	18
zondag 18 december 2016	22:00-23:00	10
zondag 18 december 2016	23:00-00:00	9
maandag 19 december 2016	00:00-01:00	1
maandag 19 december 2016	01:00-02:00	0
maandag 19 december 2016	02:00-03:00	0
maandag 19 december 2016	03:00-04:00	1
maandag 19 december 2016	04:00-05:00	11
maandag 19 december 2016	05:00-06:00	30
maandag 19 december 2016	06:00-07:00	62
maandag 19 december 2016	07:00-08:00	107
maandag 19 december 2016	08:00-09:00	116
maandag 19 december 2016	09:00-10:00	65
maandag 19 december 2016	10:00-11:00	44
maandag 19 december 2016	11:00-12:00	57
maandag 19 december 2016	12:00-13:00	68
maandag 19 december 2016	13:00-14:00	59
maandag 19 december 2016	14:00-15:00	60
maandag 19 december 2016	15:00-16:00	70
maandag 19 december 2016	16:00-17:00	83
maandag 19 december 2016	17:00-18:00	74
maandag 19 december 2016	18:00-19:00	74
maandag 19 december 2016	19:00-20:00	46
maandag 19 december 2016	20:00-21:00	25
maandag 19 december 2016	21:00-22:00	20
maandag 19 december 2016	22:00-23:00	17
maandag 19 december 2016	23:00-00:00	6
dinsdag 20 december 2016	00:00-01:00	2
dinsdag 20 december 2016	01:00-02:00	0
dinsdag 20 december 2016	02:00-03:00	1
dinsdag 20 december 2016	03:00-04:00	2
dinsdag 20 december 2016	04:00-05:00	6
dinsdag 20 december 2016	05:00-06:00	28
dinsdag 20 december 2016	06:00-07:00	58
dinsdag 20 december 2016	07:00-08:00	121
dinsdag 20 december 2016	08:00-09:00	104
dinsdag 20 december 2016	09:00-10:00	71
dinsdag 20 december 2016	10:00-11:00	53
dinsdag 20 december 2016	11:00-12:00	48
dinsdag 20 december 2016	12:00-13:00	67
dinsdag 20 december 2016	13:00-14:00	69
dinsdag 20 december 2016	14:00-15:00	65
dinsdag 20 december 2016	15:00-16:00	79
dinsdag 20 december 2016	16:00-17:00	103
dinsdag 20 december 2016	17:00-18:00	84
dinsdag 20 december 2016	18:00-19:00	56
dinsdag 20 december 2016	19:00-20:00	46
dinsdag 20 december 2016	20:00-21:00	29
dinsdag 20 december 2016	21:00-22:00	27
dinsdag 20 december 2016	22:00-23:00	18
dinsdag 20 december 2016	23:00-00:00	14

Tellocatie 5 - Kousweg - Verkeer richting Noorden		
Datum	Tijd	Aantal voertuigen
woensdag 21 december 2016	00:00-01:00	4
woensdag 21 december 2016	01:00-02:00	1
woensdag 21 december 2016	02:00-03:00	0
woensdag 21 december 2016	03:00-04:00	1
woensdag 21 december 2016	04:00-05:00	5
woensdag 21 december 2016	05:00-06:00	34
woensdag 21 december 2016	06:00-07:00	65
woensdag 21 december 2016	07:00-08:00	109
woensdag 21 december 2016	08:00-09:00	100
woensdag 21 december 2016	09:00-10:00	64
woensdag 21 december 2016	10:00-11:00	60
woensdag 21 december 2016	11:00-12:00	55
woensdag 21 december 2016	12:00-13:00	78
woensdag 21 december 2016	13:00-14:00	63
woensdag 21 december 2016	14:00-15:00	77
woensdag 21 december 2016	15:00-16:00	96
woensdag 21 december 2016	16:00-17:00	83
woensdag 21 december 2016	17:00-18:00	86
woensdag 21 december 2016	18:00-19:00	74
woensdag 21 december 2016	19:00-20:00	46
woensdag 21 december 2016	20:00-21:00	33
woensdag 21 december 2016	21:00-22:00	32
woensdag 21 december 2016	22:00-23:00	18
woensdag 21 december 2016	23:00-00:00	10
donderdag 22 december 2016	00:00-01:00	5
donderdag 22 december 2016	01:00-02:00	3
donderdag 22 december 2016	02:00-03:00	1
donderdag 22 december 2016	03:00-04:00	0
donderdag 22 december 2016	04:00-05:00	8
donderdag 22 december 2016	05:00-06:00	29
donderdag 22 december 2016	06:00-07:00	67
donderdag 22 december 2016	07:00-08:00	101
donderdag 22 december 2016	08:00-09:00	103
donderdag 22 december 2016	09:00-10:00	72
donderdag 22 december 2016	10:00-11:00	66
donderdag 22 december 2016	11:00-12:00	65
donderdag 22 december 2016	12:00-13:00	57
donderdag 22 december 2016	13:00-14:00	68
donderdag 22 december 2016	14:00-15:00	76
donderdag 22 december 2016	15:00-16:00	77
donderdag 22 december 2016	16:00-17:00	78
donderdag 22 december 2016	17:00-18:00	94
donderdag 22 december 2016	18:00-19:00	67
donderdag 22 december 2016	19:00-20:00	63
donderdag 22 december 2016	20:00-21:00	30
donderdag 22 december 2016	21:00-22:00	25
donderdag 22 december 2016	22:00-23:00	22
donderdag 22 december 2016	23:00-00:00	18
vrijdag 23 december 2016	00:00-01:00	8
vrijdag 23 december 2016	01:00-02:00	5
vrijdag 23 december 2016	02:00-03:00	1
vrijdag 23 december 2016	03:00-04:00	1
vrijdag 23 december 2016	04:00-05:00	8
vrijdag 23 december 2016	05:00-06:00	30
vrijdag 23 december 2016	06:00-07:00	52
vrijdag 23 december 2016	07:00-08:00	85
vrijdag 23 december 2016	08:00-09:00	100
vrijdag 23 december 2016	09:00-10:00	79
vrijdag 23 december 2016	10:00-11:00	50
vrijdag 23 december 2016	11:00-12:00	70
vrijdag 23 december 2016	12:00-13:00	79
vrijdag 23 december 2016	13:00-14:00	56
vrijdag 23 december 2016	14:00-15:00	62
vrijdag 23 december 2016	15:00-16:00	75
vrijdag 23 december 2016	16:00-17:00	103

Versie 1.1
 Datum 23-01-2017
 Status Definitief

Tellocatie 5 - Kousweg - Verkeer richting Noorden		
Datum	Tijd	Aantal voertuigen
maandag 9 januari 2017	08:00-09:00	92
maandag 9 januari 2017	09:00-10:00	43
maandag 9 januari 2017	10:00-11:00	36
maandag 9 januari 2017	11:00-12:00	65
maandag 9 januari 2017	12:00-13:00	63
maandag 9 januari 2017	13:00-14:00	65
maandag 9 januari 2017	14:00-15:00	66
maandag 9 januari 2017	15:00-16:00	62
maandag 9 januari 2017	16:00-17:00	81
maandag 9 januari 2017	17:00-18:00	97
maandag 9 januari 2017	18:00-19:00	74
maandag 9 januari 2017	19:00-20:00	39
maandag 9 januari 2017	20:00-21:00	29
maandag 9 januari 2017	21:00-22:00	21
maandag 9 januari 2017	22:00-23:00	21
maandag 9 januari 2017	23:00-00:00	6
dinsdag 10 januari 2017	00:00-01:00	2
dinsdag 10 januari 2017	01:00-02:00	1
dinsdag 10 januari 2017	02:00-03:00	0
dinsdag 10 januari 2017	03:00-04:00	2
dinsdag 10 januari 2017	04:00-05:00	4
dinsdag 10 januari 2017	05:00-06:00	30
dinsdag 10 januari 2017	06:00-07:00	75
dinsdag 10 januari 2017	07:00-08:00	118
dinsdag 10 januari 2017	08:00-09:00	143
dinsdag 10 januari 2017	09:00-10:00	72
dinsdag 10 januari 2017	10:00-11:00	58
dinsdag 10 januari 2017	11:00-12:00	57
dinsdag 10 januari 2017	12:00-13:00	71
dinsdag 10 januari 2017	13:00-14:00	70
dinsdag 10 januari 2017	14:00-15:00	63
dinsdag 10 januari 2017	15:00-16:00	85
dinsdag 10 januari 2017	16:00-17:00	94
dinsdag 10 januari 2017	17:00-18:00	92
dinsdag 10 januari 2017	18:00-19:00	73
dinsdag 10 januari 2017	19:00-20:00	55
dinsdag 10 januari 2017	20:00-21:00	32
dinsdag 10 januari 2017	21:00-22:00	33
dinsdag 10 januari 2017	22:00-23:00	32
dinsdag 10 januari 2017	23:00-00:00	13
woensdag 11 januari 2017	00:00-01:00	5
woensdag 11 januari 2017	01:00-02:00	1
woensdag 11 januari 2017	02:00-03:00	1
woensdag 11 januari 2017	03:00-04:00	1
woensdag 11 januari 2017	04:00-05:00	7
woensdag 11 januari 2017	05:00-06:00	34
woensdag 11 januari 2017	06:00-07:00	67
woensdag 11 januari 2017	07:00-08:00	115
woensdag 11 januari 2017	08:00-09:00	99
woensdag 11 januari 2017	09:00-10:00	66
woensdag 11 januari 2017	10:00-11:00	51
woensdag 11 januari 2017	11:00-12:00	70
woensdag 11 januari 2017	12:00-13:00	69
woensdag 11 januari 2017	13:00-14:00	64
woensdag 11 januari 2017	14:00-15:00	80
woensdag 11 januari 2017	15:00-16:00	67
woensdag 11 januari 2017	16:00-17:00	101
woensdag 11 januari 2017	17:00-18:00	89
woensdag 11 januari 2017	18:00-19:00	49
woensdag 11 januari 2017	19:00-20:00	50
woensdag 11 januari 2017	20:00-21:00	33
woensdag 11 januari 2017	21:00-22:00	27
woensdag 11 januari 2017	22:00-23:00	19
woensdag 11 januari 2017	23:00-00:00	6

Tellocatie 5 - Kousweg - Verkeer richting Noorden		
Datum	Tijd	Aantal voertuigen
donderdag 12 januari 2017	00:00-01:00	6
donderdag 12 januari 2017	01:00-02:00	1
donderdag 12 januari 2017	02:00-03:00	0
donderdag 12 januari 2017	03:00-04:00	1
donderdag 12 januari 2017	04:00-05:00	7
donderdag 12 januari 2017	05:00-06:00	23
donderdag 12 januari 2017	06:00-07:00	71
donderdag 12 januari 2017	07:00-08:00	104
donderdag 12 januari 2017	08:00-09:00	134
donderdag 12 januari 2017	09:00-10:00	84
donderdag 12 januari 2017	10:00-11:00	53
donderdag 12 januari 2017	11:00-12:00	63
donderdag 12 januari 2017	12:00-13:00	56
donderdag 12 januari 2017	13:00-14:00	86
donderdag 12 januari 2017	14:00-15:00	66
donderdag 12 januari 2017	15:00-16:00	67
donderdag 12 januari 2017	16:00-17:00	104
donderdag 12 januari 2017	17:00-18:00	96
donderdag 12 januari 2017	18:00-19:00	65
donderdag 12 januari 2017	19:00-20:00	55
donderdag 12 januari 2017	20:00-21:00	27
donderdag 12 januari 2017	21:00-22:00	39
donderdag 12 januari 2017	22:00-23:00	19
donderdag 12 januari 2017	23:00-00:00	15
vrijdag 13 januari 2017	00:00-01:00	2
vrijdag 13 januari 2017	01:00-02:00	0
vrijdag 13 januari 2017	02:00-03:00	0
vrijdag 13 januari 2017	03:00-04:00	2
vrijdag 13 januari 2017	04:00-05:00	9
vrijdag 13 januari 2017	05:00-06:00	31
vrijdag 13 januari 2017	06:00-07:00	66
vrijdag 13 januari 2017	07:00-08:00	87
vrijdag 13 januari 2017	08:00-09:00	96
vrijdag 13 januari 2017	09:00-10:00	49
vrijdag 13 januari 2017	10:00-11:00	50
vrijdag 13 januari 2017	11:00-12:00	65
vrijdag 13 januari 2017	12:00-13:00	69
vrijdag 13 januari 2017	13:00-14:00	58
vrijdag 13 januari 2017	14:00-15:00	53
vrijdag 13 januari 2017	15:00-16:00	85
vrijdag 13 januari 2017	16:00-17:00	108
vrijdag 13 januari 2017	17:00-18:00	87

Versie 1.1
 Datum 23-01-2017
 Status Definitief

Tellocatie 5 – Kousweg – Verkeer vanaf Noorden

Tellocatie 5 - Kousweg - Verkeer vanaf Noorden		
Datum	Tijd	Aantal voertuigen
maandag 12 december 2016	08:00-09:00	56
maandag 12 december 2016	09:00-10:00	36
maandag 12 december 2016	10:00-11:00	34
maandag 12 december 2016	11:00-12:00	42
maandag 12 december 2016	12:00-13:00	69
maandag 12 december 2016	13:00-14:00	30
maandag 12 december 2016	14:00-15:00	65
maandag 12 december 2016	15:00-16:00	59
maandag 12 december 2016	16:00-17:00	95
maandag 12 december 2016	17:00-18:00	124
maandag 12 december 2016	18:00-19:00	61
maandag 12 december 2016	19:00-20:00	52
maandag 12 december 2016	20:00-21:00	26
maandag 12 december 2016	21:00-22:00	23
maandag 12 december 2016	22:00-23:00	20
maandag 12 december 2016	23:00-00:00	9
dinsdag 13 december 2016	00:00-01:00	2
dinsdag 13 december 2016	01:00-02:00	2
dinsdag 13 december 2016	02:00-03:00	0
dinsdag 13 december 2016	03:00-04:00	0
dinsdag 13 december 2016	04:00-05:00	2
dinsdag 13 december 2016	05:00-06:00	8
dinsdag 13 december 2016	06:00-07:00	37
dinsdag 13 december 2016	07:00-08:00	48
dinsdag 13 december 2016	08:00-09:00	73
dinsdag 13 december 2016	09:00-10:00	38
dinsdag 13 december 2016	10:00-11:00	36
dinsdag 13 december 2016	11:00-12:00	50
dinsdag 13 december 2016	12:00-13:00	53
dinsdag 13 december 2016	13:00-14:00	45
dinsdag 13 december 2016	14:00-15:00	61
dinsdag 13 december 2016	15:00-16:00	74
dinsdag 13 december 2016	16:00-17:00	124
dinsdag 13 december 2016	17:00-18:00	125
dinsdag 13 december 2016	18:00-19:00	66
dinsdag 13 december 2016	19:00-20:00	57
dinsdag 13 december 2016	20:00-21:00	36
dinsdag 13 december 2016	21:00-22:00	24
dinsdag 13 december 2016	22:00-23:00	20
dinsdag 13 december 2016	23:00-00:00	14
woensdag 14 december 2016	00:00-01:00	4
woensdag 14 december 2016	01:00-02:00	0
woensdag 14 december 2016	02:00-03:00	0
woensdag 14 december 2016	03:00-04:00	1
woensdag 14 december 2016	04:00-05:00	1
woensdag 14 december 2016	05:00-06:00	7
woensdag 14 december 2016	06:00-07:00	33
woensdag 14 december 2016	07:00-08:00	52
woensdag 14 december 2016	08:00-09:00	68
woensdag 14 december 2016	09:00-10:00	59
woensdag 14 december 2016	10:00-11:00	53
woensdag 14 december 2016	11:00-12:00	65
woensdag 14 december 2016	12:00-13:00	56
woensdag 14 december 2016	13:00-14:00	56
woensdag 14 december 2016	14:00-15:00	67
woensdag 14 december 2016	15:00-16:00	91
woensdag 14 december 2016	16:00-17:00	121
woensdag 14 december 2016	17:00-18:00	141
woensdag 14 december 2016	18:00-19:00	68
woensdag 14 december 2016	19:00-20:00	56
woensdag 14 december 2016	20:00-21:00	30
woensdag 14 december 2016	21:00-22:00	34
woensdag 14 december 2016	22:00-23:00	20
woensdag 14 december 2016	23:00-00:00	12

Tellocatie 5 - Kousweg - Verkeer vanaf Noorden		
Datum	Tijd	Aantal voertuigen
donderdag 15 december 2016	00:00-01:00	3
donderdag 15 december 2016	01:00-02:00	0
donderdag 15 december 2016	02:00-03:00	1
donderdag 15 december 2016	03:00-04:00	1
donderdag 15 december 2016	04:00-05:00	2
donderdag 15 december 2016	05:00-06:00	8
donderdag 15 december 2016	06:00-07:00	35
donderdag 15 december 2016	07:00-08:00	58
donderdag 15 december 2016	08:00-09:00	72
donderdag 15 december 2016	09:00-10:00	42
donderdag 15 december 2016	10:00-11:00	46
donderdag 15 december 2016	11:00-12:00	59
donderdag 15 december 2016	12:00-13:00	59
donderdag 15 december 2016	13:00-14:00	63
donderdag 15 december 2016	14:00-15:00	65
donderdag 15 december 2016	15:00-16:00	79
donderdag 15 december 2016	16:00-17:00	103
donderdag 15 december 2016	17:00-18:00	141
donderdag 15 december 2016	18:00-19:00	88
donderdag 15 december 2016	19:00-20:00	48
donderdag 15 december 2016	20:00-21:00	35
donderdag 15 december 2016	21:00-22:00	17
donderdag 15 december 2016	22:00-23:00	32
donderdag 15 december 2016	23:00-00:00	19
vrijdag 16 december 2016	00:00-01:00	8
vrijdag 16 december 2016	01:00-02:00	2
vrijdag 16 december 2016	02:00-03:00	3
vrijdag 16 december 2016	03:00-04:00	0
vrijdag 16 december 2016	04:00-05:00	3
vrijdag 16 december 2016	05:00-06:00	8
vrijdag 16 december 2016	06:00-07:00	21
vrijdag 16 december 2016	07:00-08:00	53
vrijdag 16 december 2016	08:00-09:00	61
vrijdag 16 december 2016	09:00-10:00	53
vrijdag 16 december 2016	10:00-11:00	66
vrijdag 16 december 2016	11:00-12:00	59
vrijdag 16 december 2016	12:00-13:00	66
vrijdag 16 december 2016	13:00-14:00	60
vrijdag 16 december 2016	14:00-15:00	83
vrijdag 16 december 2016	15:00-16:00	74
vrijdag 16 december 2016	16:00-17:00	109
vrijdag 16 december 2016	17:00-18:00	137
vrijdag 16 december 2016	18:00-19:00	76
vrijdag 16 december 2016	19:00-20:00	46
vrijdag 16 december 2016	20:00-21:00	36
vrijdag 16 december 2016	21:00-22:00	32
vrijdag 16 december 2016	22:00-23:00	20
vrijdag 16 december 2016	23:00-00:00	13
zaterdag 17 december 2016	00:00-01:00	10
zaterdag 17 december 2016	01:00-02:00	7
zaterdag 17 december 2016	02:00-03:00	4
zaterdag 17 december 2016	03:00-04:00	4
zaterdag 17 december 2016	04:00-05:00	1
zaterdag 17 december 2016	05:00-06:00	2
zaterdag 17 december 2016	06:00-07:00	11
zaterdag 17 december 2016	07:00-08:00	24
zaterdag 17 december 2016	08:00-09:00	29
zaterdag 17 december 2016	09:00-10:00	48
zaterdag 17 december 2016	10:00-11:00	81
zaterdag 17 december 2016	11:00-12:00	52
zaterdag 17 december 2016	12:00-13:00	76
zaterdag 17 december 2016	13:00-14:00	79
zaterdag 17 december 2016	14:00-15:00	76
zaterdag 17 december 2016	15:00-16:00	83
zaterdag 17 december 2016	16:00-17:00	67
zaterdag 17 december 2016	17:00-18:00	89
zaterdag 17 december 2016	18:00-19:00	41
zaterdag 17 december 2016	19:00-20:00	26
zaterdag 17 december 2016	20:00-21:00	23
zaterdag 17 december 2016	21:00-22:00	20
zaterdag 17 december 2016	22:00-23:00	20
zaterdag 17 december 2016	23:00-00:00	25

Versie 1.1
 Datum 23-01-2017
 Status Definitief

Tellocatie 5 - Kousweg - Verkeer vanaf Noorden		
Datum	Tijd	Aantal voertuigen
zondag 18 december 2016	00:00-01:00	22
zondag 18 december 2016	01:00-02:00	12
zondag 18 december 2016	02:00-03:00	17
zondag 18 december 2016	03:00-04:00	13
zondag 18 december 2016	04:00-05:00	4
zondag 18 december 2016	05:00-06:00	2
zondag 18 december 2016	06:00-07:00	3
zondag 18 december 2016	07:00-08:00	2
zondag 18 december 2016	08:00-09:00	14
zondag 18 december 2016	09:00-10:00	33
zondag 18 december 2016	10:00-11:00	32
zondag 18 december 2016	11:00-12:00	66
zondag 18 december 2016	12:00-13:00	64
zondag 18 december 2016	13:00-14:00	60
zondag 18 december 2016	14:00-15:00	66
zondag 18 december 2016	15:00-16:00	77
zondag 18 december 2016	16:00-17:00	78
zondag 18 december 2016	17:00-18:00	51
zondag 18 december 2016	18:00-19:00	41
zondag 18 december 2016	19:00-20:00	37
zondag 18 december 2016	20:00-21:00	31
zondag 18 december 2016	21:00-22:00	21
zondag 18 december 2016	22:00-23:00	10
zondag 18 december 2016	23:00-00:00	6
maandag 19 december 2016	00:00-01:00	4
maandag 19 december 2016	01:00-02:00	2
maandag 19 december 2016	02:00-03:00	0
maandag 19 december 2016	03:00-04:00	1
maandag 19 december 2016	04:00-05:00	1
maandag 19 december 2016	05:00-06:00	8
maandag 19 december 2016	06:00-07:00	44
maandag 19 december 2016	07:00-08:00	57
maandag 19 december 2016	08:00-09:00	62
maandag 19 december 2016	09:00-10:00	55
maandag 19 december 2016	10:00-11:00	55
maandag 19 december 2016	11:00-12:00	46
maandag 19 december 2016	12:00-13:00	66
maandag 19 december 2016	13:00-14:00	52
maandag 19 december 2016	14:00-15:00	75
maandag 19 december 2016	15:00-16:00	65
maandag 19 december 2016	16:00-17:00	102
maandag 19 december 2016	17:00-18:00	156
maandag 19 december 2016	18:00-19:00	76
maandag 19 december 2016	19:00-20:00	48
maandag 19 december 2016	20:00-21:00	38
maandag 19 december 2016	21:00-22:00	18
maandag 19 december 2016	22:00-23:00	19
maandag 19 december 2016	23:00-00:00	7
dinsdag 20 december 2016	00:00-01:00	2
dinsdag 20 december 2016	01:00-02:00	1
dinsdag 20 december 2016	02:00-03:00	0
dinsdag 20 december 2016	03:00-04:00	1
dinsdag 20 december 2016	04:00-05:00	2
dinsdag 20 december 2016	05:00-06:00	5
dinsdag 20 december 2016	06:00-07:00	38
dinsdag 20 december 2016	07:00-08:00	70
dinsdag 20 december 2016	08:00-09:00	94
dinsdag 20 december 2016	09:00-10:00	62
dinsdag 20 december 2016	10:00-11:00	61
dinsdag 20 december 2016	11:00-12:00	60
dinsdag 20 december 2016	12:00-13:00	49
dinsdag 20 december 2016	13:00-14:00	80
dinsdag 20 december 2016	14:00-15:00	65
dinsdag 20 december 2016	15:00-16:00	81
dinsdag 20 december 2016	16:00-17:00	114
dinsdag 20 december 2016	17:00-18:00	130
dinsdag 20 december 2016	18:00-19:00	81
dinsdag 20 december 2016	19:00-20:00	49
dinsdag 20 december 2016	20:00-21:00	22
dinsdag 20 december 2016	21:00-22:00	26
dinsdag 20 december 2016	22:00-23:00	21
dinsdag 20 december 2016	23:00-00:00	9

Tellocatie 5 - Kousweg - Verkeer vanaf Noorden		
Datum	Tijd	Aantal voertuigen
woensdag 21 december 2016	00:00-01:00	7
woensdag 21 december 2016	01:00-02:00	1
woensdag 21 december 2016	02:00-03:00	0
woensdag 21 december 2016	03:00-04:00	1
woensdag 21 december 2016	04:00-05:00	1
woensdag 21 december 2016	05:00-06:00	9
woensdag 21 december 2016	06:00-07:00	33
woensdag 21 december 2016	07:00-08:00	60
woensdag 21 december 2016	08:00-09:00	78
woensdag 21 december 2016	09:00-10:00	58
woensdag 21 december 2016	10:00-11:00	64
woensdag 21 december 2016	11:00-12:00	69
woensdag 21 december 2016	12:00-13:00	79
woensdag 21 december 2016	13:00-14:00	62
woensdag 21 december 2016	14:00-15:00	79
woensdag 21 december 2016	15:00-16:00	79
woensdag 21 december 2016	16:00-17:00	120
woensdag 21 december 2016	17:00-18:00	141
woensdag 21 december 2016	18:00-19:00	73
woensdag 21 december 2016	19:00-20:00	53
woensdag 21 december 2016	20:00-21:00	33
woensdag 21 december 2016	21:00-22:00	36
woensdag 21 december 2016	22:00-23:00	23
woensdag 21 december 2016	23:00-00:00	15
donderdag 22 december 2016	00:00-01:00	2
donderdag 22 december 2016	01:00-02:00	3
donderdag 22 december 2016	02:00-03:00	1
donderdag 22 december 2016	03:00-04:00	1
donderdag 22 december 2016	04:00-05:00	4
donderdag 22 december 2016	05:00-06:00	7
donderdag 22 december 2016	06:00-07:00	34
donderdag 22 december 2016	07:00-08:00	55
donderdag 22 december 2016	08:00-09:00	73
donderdag 22 december 2016	09:00-10:00	57
donderdag 22 december 2016	10:00-11:00	66
donderdag 22 december 2016	11:00-12:00	71
donderdag 22 december 2016	12:00-13:00	63
donderdag 22 december 2016	13:00-14:00	63
donderdag 22 december 2016	14:00-15:00	89
donderdag 22 december 2016	15:00-16:00	91
donderdag 22 december 2016	16:00-17:00	111
donderdag 22 december 2016	17:00-18:00	140
donderdag 22 december 2016	18:00-19:00	79
donderdag 22 december 2016	19:00-20:00	61
donderdag 22 december 2016	20:00-21:00	28
donderdag 22 december 2016	21:00-22:00	32
donderdag 22 december 2016	22:00-23:00	21
donderdag 22 december 2016	23:00-00:00	16
vrijdag 23 december 2016	00:00-01:00	9
vrijdag 23 december 2016	01:00-02:00	2
vrijdag 23 december 2016	02:00-03:00	2
vrijdag 23 december 2016	03:00-04:00	0
vrijdag 23 december 2016	04:00-05:00	4
vrijdag 23 december 2016	05:00-06:00	4
vrijdag 23 december 2016	06:00-07:00	22
vrijdag 23 december 2016	07:00-08:00	42
vrijdag 23 december 2016	08:00-09:00	77
vrijdag 23 december 2016	09:00-10:00	63
vrijdag 23 december 2016	10:00-11:00	58
vrijdag 23 december 2016	11:00-12:00	86
vrijdag 23 december 2016	12:00-13:00	84
vrijdag 23 december 2016	13:00-14:00	51
vrijdag 23 december 2016	14:00-15:00	86
vrijdag 23 december 2016	15:00-16:00	76
vrijdag 23 december 2016	16:00-17:00	103

Versie 1.1
 Datum 23-01-2017
 Status Definitief

Tellocatie 5 - Kousweg - Verkeer vanaf Noorden		
Datum	Tijd	Aantal voertuigen
maandag 9 januari 2017	08:00-09:00	63
maandag 9 januari 2017	09:00-10:00	49
maandag 9 januari 2017	10:00-11:00	39
maandag 9 januari 2017	11:00-12:00	46
maandag 9 januari 2017	12:00-13:00	44
maandag 9 januari 2017	13:00-14:00	63
maandag 9 januari 2017	14:00-15:00	78
maandag 9 januari 2017	15:00-16:00	88
maandag 9 januari 2017	16:00-17:00	111
maandag 9 januari 2017	17:00-18:00	161
maandag 9 januari 2017	18:00-19:00	91
maandag 9 januari 2017	19:00-20:00	54
maandag 9 januari 2017	20:00-21:00	32
maandag 9 januari 2017	21:00-22:00	21
maandag 9 januari 2017	22:00-23:00	18
maandag 9 januari 2017	23:00-00:00	14
dinsdag 10 januari 2017	00:00-01:00	5
dinsdag 10 januari 2017	01:00-02:00	0
dinsdag 10 januari 2017	02:00-03:00	0
dinsdag 10 januari 2017	03:00-04:00	1
dinsdag 10 januari 2017	04:00-05:00	6
dinsdag 10 januari 2017	05:00-06:00	7
dinsdag 10 januari 2017	06:00-07:00	43
dinsdag 10 januari 2017	07:00-08:00	75
dinsdag 10 januari 2017	08:00-09:00	102
dinsdag 10 januari 2017	09:00-10:00	54
dinsdag 10 januari 2017	10:00-11:00	54
dinsdag 10 januari 2017	11:00-12:00	56
dinsdag 10 januari 2017	12:00-13:00	64
dinsdag 10 januari 2017	13:00-14:00	77
dinsdag 10 januari 2017	14:00-15:00	60
dinsdag 10 januari 2017	15:00-16:00	82
dinsdag 10 januari 2017	16:00-17:00	114
dinsdag 10 januari 2017	17:00-18:00	176
dinsdag 10 januari 2017	18:00-19:00	99
dinsdag 10 januari 2017	19:00-20:00	75
dinsdag 10 januari 2017	20:00-21:00	33
dinsdag 10 januari 2017	21:00-22:00	21
dinsdag 10 januari 2017	22:00-23:00	26
dinsdag 10 januari 2017	23:00-00:00	12
woensdag 11 januari 2017	00:00-01:00	6
woensdag 11 januari 2017	01:00-02:00	0
woensdag 11 januari 2017	02:00-03:00	0
woensdag 11 januari 2017	03:00-04:00	1
woensdag 11 januari 2017	04:00-05:00	3
woensdag 11 januari 2017	05:00-06:00	7
woensdag 11 januari 2017	06:00-07:00	33
woensdag 11 januari 2017	07:00-08:00	71
woensdag 11 januari 2017	08:00-09:00	94
woensdag 11 januari 2017	09:00-10:00	52
woensdag 11 januari 2017	10:00-11:00	56
woensdag 11 januari 2017	11:00-12:00	66
woensdag 11 januari 2017	12:00-13:00	65
woensdag 11 januari 2017	13:00-14:00	66
woensdag 11 januari 2017	14:00-15:00	74
woensdag 11 januari 2017	15:00-16:00	81
woensdag 11 januari 2017	16:00-17:00	117
woensdag 11 januari 2017	17:00-18:00	153
woensdag 11 januari 2017	18:00-19:00	99
woensdag 11 januari 2017	19:00-20:00	47
woensdag 11 januari 2017	20:00-21:00	30
woensdag 11 januari 2017	21:00-22:00	30
woensdag 11 januari 2017	22:00-23:00	32
woensdag 11 januari 2017	23:00-00:00	7

Tellocatie 5 - Kousweg - Verkeer vanaf Noorden		
Datum	Tijd	Aantal voertuigen
donderdag 12 januari 2017	00:00-01:00	6
donderdag 12 januari 2017	01:00-02:00	1
donderdag 12 januari 2017	02:00-03:00	1
donderdag 12 januari 2017	03:00-04:00	0
donderdag 12 januari 2017	04:00-05:00	6
donderdag 12 januari 2017	05:00-06:00	7
donderdag 12 januari 2017	06:00-07:00	46
donderdag 12 januari 2017	07:00-08:00	61
donderdag 12 januari 2017	08:00-09:00	93
donderdag 12 januari 2017	09:00-10:00	70
donderdag 12 januari 2017	10:00-11:00	61
donderdag 12 januari 2017	11:00-12:00	54
donderdag 12 januari 2017	12:00-13:00	67
donderdag 12 januari 2017	13:00-14:00	67
donderdag 12 januari 2017	14:00-15:00	73
donderdag 12 januari 2017	15:00-16:00	83
donderdag 12 januari 2017	16:00-17:00	107
donderdag 12 januari 2017	17:00-18:00	148
donderdag 12 januari 2017	18:00-19:00	87
donderdag 12 januari 2017	19:00-20:00	68
donderdag 12 januari 2017	20:00-21:00	32
donderdag 12 januari 2017	21:00-22:00	28
donderdag 12 januari 2017	22:00-23:00	15
donderdag 12 januari 2017	23:00-00:00	13
vrijdag 13 januari 2017	00:00-01:00	4
vrijdag 13 januari 2017	01:00-02:00	4
vrijdag 13 januari 2017	02:00-03:00	79
vrijdag 13 januari 2017	03:00-04:00	42
vrijdag 13 januari 2017	04:00-05:00	4
vrijdag 13 januari 2017	05:00-06:00	9
vrijdag 13 januari 2017	06:00-07:00	27
vrijdag 13 januari 2017	07:00-08:00	77
vrijdag 13 januari 2017	08:00-09:00	75
vrijdag 13 januari 2017	09:00-10:00	66
vrijdag 13 januari 2017	10:00-11:00	51
vrijdag 13 januari 2017	11:00-12:00	61
vrijdag 13 januari 2017	12:00-13:00	64
vrijdag 13 januari 2017	13:00-14:00	88
vrijdag 13 januari 2017	14:00-15:00	54
vrijdag 13 januari 2017	15:00-16:00	70
vrijdag 13 januari 2017	16:00-17:00	112
vrijdag 13 januari 2017	17:00-18:00	149

Versie 1.1
 Datum 23-01-2017
 Status Definitief

Bijlage 2 – CE verklaring

Viacount II Bedieningshandleiding



via
 traffic
 controlling
 GmbH

7.2 CE-conformiteitsverklaring

Conformiteitsverklaring

conform de richtlijn 1999/5/EG (R&TTE), de richtlijn 2002/95/EG (ROHS) en de Duitse wet op radio-installaties en telecommunicatiesystemen (FTEG)

De fabrikant: Via traffic controlling GmbH
 verklaart dat het product: **Viacount** (inclusief de radardetector Falcon Solar)
 Gebruiksdoeleinde: verkeersteller
 Type: zendinstallatie Apparaatklasse: 1

bij beoogd gebruik voldoet aan de fundamentele eisen van §3 en de overige desbetreffende bepalingen van de FTEG (artikel 3 van de richtlijn R&TTE).

- Gezondheid en veiligheid conform §3.1.1 (R&TTE artikel 3.1a, veiligheidseisen volgens EU-laagspanningsrichtlijn 1973/23/EG)
- Veiligheidseisen met betrekking tot de elektromagnetische compatibiliteit §3.1.2 (R&TTE artikel 3.1b resp. EU-richtlijn 2004/108/EG)
- Etherinterface bij radio-installaties conform § 3 (2) (artikel 3(2))

Toegepaste geharmoniseerde normen: respectering van de fundamentele eisen op een andere wijze (normen, ...):

EN 60950: 2001	Reg TP 321 ZV003 (06/1999)
EN 55022: 1998	VDE 0848
EN 50081-2: 1993	
EN 300440-1(V1.3.1)/-2(V1.1.1)	
EN 301489-1/-3(V1.4.1)	

Het product Viasis 3000 is conform de richtlijn 2002/95/EG (ROHS).

Adres: Via traffic controlling
 Maybachstraße 39
 D-51381 Leverkusen

CE 0682

Plaats, datum: Leverkusen, 08/01/2003
 Naam en handtekening: Dipl.-Ing. (FH) J. Geßler
 Technisch directeur