



> Retouradres Postbus 40225 8004 DE Zwolle

Centrumplan Lisse B.V.  
L.L.C. Bijloos  
Postbus 16395  
2500 BJ DEN HAAG

**Rijksdienst voor  
Ondernemend Nederland**

Postbus 40225  
8004 DE Zwolle  
mijn.rvo.nl

T 088 042 42 42  
ffwet@rvo.nl

**Onze referentie**

Aanvraagnummer  
5190016496729

Kenmerk  
FF/75C/2015/0475.toek.bb

**Bijlagen**  
2

Datum 4 december 2015  
Betreft Toekenning ontheffing  
Ruimtelijke ingrepen

Geachte mevrouw Bijloos,

Naar aanleiding van uw verzoek van 4 november 2015, geregistreerd onder aanvraagnummer 5190016496729, om een ontheffing als bedoeld in artikel 75 van de Flora- en faunawet te krijgen, deel ik u het volgende mee.

Ik verleen u ontheffing van de verbodsbepalingen genoemd in artikel 8 van de Flora- en faunawet voor zover dit betreft het vernielen, beschadigen, ontwortelen of op enigerlei andere wijze van de groeiplaats verwijderen van exemplaren van het klein glaskruid.

**De aanvraag**

De aanvraag heeft betrekking op de realisatie van het project 't Nieuwe Havenkwartier', gelegen in de gemeente Lisse. Het project betreft de sloop van bedrijfshallen en realiseren van woningen. De werkzaamheden bestaan uit sloop- en bouwwerkzaamheden. Ontheffing wordt gevraagd van de verbodsbepalingen genoemd in de artikelen 8 en 13, lid 1, van de Flora- en faunawet voor wat betreft exemplaren van het klein glaskruid (*Parietaria judaica*), voor de periode van 1 mei 2016 tot en met 30 december 2019.

**Overwegingen**

Wettelijk kader

*Beschermde soorten*

Het klein glaskruid is een beschermde inheemse plantensoort als bedoeld in artikel 3, lid 1, van de Flora- en faunawet.

*Verbodsbepalingen*

Op grond van de artikelen 8 en 13, lid 1, van de Flora- en faunawet is het onder meer verboden om beschermde inheemse plantensoorten te plukken, te verzamelen, af te snijden, uit te steken, te vernielen, te beschadigen, te ontwortelen of op enigerlei andere wijze van hun groeiplaats te verwijderen; te vervoeren en onder zich te hebben.

### *Afwijzing artikel 13, lid 1, van de Flora- en faunawet*

U heeft ontheffing aangevraagd van de verbodsbepalingen genoemd in artikel 13, lid 1, van de Flora- en faunawet voor zover dit het vervoeren en onder zich hebben van het klein glaskruid betreft. U heeft hiervoor echter geen ontheffing van het betreffende artikel nodig, omdat het vervoeren valt onder artikel 8 van de Flora- en faunawet. Slechts als soorten niet binnen een redelijke termijn worden teruggeplaatst, heeft u ontheffing nodig van artikel 13, lid 1, van de Flora- en faunawet.

**Rijksdienst voor  
Ondernemend Nederland**

**Datum**

4 december 2015

**Onze referentie**

Aanvraagnummer  
5190016496729

### Ontheffing

Op grond van artikel 75, lid 5, van de Flora- en faunawet worden ontheffingen slechts verleend wanneer er geen afbreuk wordt gedaan aan een gunstige staat van instandhouding van de soort.

### Instandhouding van de soort

Het klein glaskruid is in het plangebied aangetroffen. Er zijn 3 exemplaren van het klein glaskruid geteld. Door de werkzaamheden kunnen groeiplaatsen van het klein glaskruid worden beschadigd, vernield, ontworteld of op enigerlei andere wijze van hun groeiplaats worden verwijderd.

Om negatieve effecten van de werkzaamheden op de soort tot een minimum te beperken stelt u maatregelen voor zoals beschreven op pagina 9 en 10 van het bij de aanvraag gevoegde rapport "Projectplan ruimtelijke ingrepen, bijlage bij de aanvraag ontheffing art. 75C Ff-wet voor verplaatsen van klein glaskruid" van 4 november 2015. De door u voorgestelde maatregelen zijn in grote lijnen voldoende. In de aanvraag ontbreken echter de geschikte periodes voor het uitvoeren van de mitigerende maatregelen. Ter aanscherping heb ik hiervoor in de ontheffing aanvullende voorschriften opgenomen.

Door de sloopwerkzaamheden kunnen exemplaren van het klein glaskruid beschadigd raken of sterven. Andere groeiplaatsen van het klein glaskruid zijn in de omgeving niet bekend. Om schade aan de soort te beperken worden de exemplaren van het klein glaskruid binnen de invloedssfeer van de werkzaamheden verplant naar een nabij gelegen geschikte groeiplaats. De nieuwe groeiplaats is een geschikte en blijvende groeiplaats in de heemtuin van Lisse. Het klein glaskruid is regionaal een zeldzame soort. De gunstige staat van instandhouding van het klein glaskruid is onveranderd of toegenomen sinds 1950. Op landelijk niveau bezien hebben de werkzaamheden, ook bij een mogelijk negatief resultaat (niet aanslaan na verplanting), geen nadelige gevolgen voor de soorten. Voor de lokale populatie is het verdwijnen van de 3 planten wel nadelig voor de gunstige staat van instandhouding.

Een afname van een kleine hoeveelheid groeiplaatsen zal geen nadelige gevolgen hebben op de gunstige staat van instandhouding op landelijk niveau. De gunstige staat van instandhouding van het klein glaskruid komt niet in gevaar, mits gewerkt wordt conform de door u voorgestelde maatregelen en volgens de overige in de ontheffing opgelegde voorschriften.

### Zorgplicht

Voor de soort waarvoor ik u ontheffing verleen, bent u gehouden aan de in de ontheffing opgenomen voorschriften. Voor alle soorten echter, geldt de zorgplicht ex artikel 2 van de Flora- en faunawet, die van toepassing is op zowel beschermde als onbeschermde dier- en plantensoorten, ongeacht vrijstelling of ontheffing. Op grond hiervan dient u zoveel als redelijkerwijs mogelijk is schade aan deze soorten te voorkomen.

### Vogels

U dient gedurende de werkzaamheden rekening te houden met het broedseizoen van vogels. Verstoring van broedgevallen van vogels dient te worden voorkomen. Voor de in het plangebied te verwachten vogelsoorten kan dit plaatsvinden door werkzaamheden buiten de broedperiode van aanwezige soorten uit te voeren. Tevens kunnen voorbereidende maatregelen worden getroffen om te voorkomen dat vogels tot broeden kunnen komen binnen het plangebied. Ik wijs u erop dat voor het broedseizoen geen standaardperiode wordt gehanteerd in het kader van de Flora- en faunawet. Van belang is of een broedgeval aanwezig is, ongeacht de periode. Voorts wijs ik u erop dat verblijfplaatsen van vogels die hun verblijfplaats het hele jaar gebruiken jaarrond zijn beschermd. Voor het verwijderen van dergelijke verblijfplaatsen is te allen tijde een ontheffing vereist.

### **Conclusie**

Gelet op het voorgaande verleen ik u ontheffing ex artikel 75 van de Flora- en faunawet. Aan deze ontheffing zijn voorschriften verbonden.

De ontheffing en de voorschriften treft u hierbij aan.

### **Bezwaar**

Als u het niet eens bent met deze beslissing, kunt u binnen zes weken na verzending van deze brief digitaal of schriftelijk een bezwaarschrift indienen. De datum bovenaan deze brief is de verzenddatum.

Een digitaal bezwaarschrift kunt u indienen via [mijn.rvo.nl/bezwaar](http://mijn.rvo.nl/bezwaar). Als u schriftelijk bezwaar wilt maken, stuurt u het ondertekende bezwaarschrift naar de Rijksdienst voor Ondernemend Nederland, afdeling Juridische Zaken, postbus 40219, 8004 DE Zwolle.

Vermeld in uw bezwaarschrift in ieder geval onze referentie, het briefkenmerk en de datum van de beslissing waartegen u bezwaar maakt. U vindt onze referentie en het briefkenmerk in de rechter kantlijn van deze brief.

### **Meer informatie**

Heeft u nog vragen, kijk dan op onze website [mijn.rvo.nl](http://mijn.rvo.nl). Of bel ons: 088 042 42 42 (lokaal tarief).

Met vriendelijke groet,

De Staatssecretaris van Economische Zaken,  
namens deze:



Marco Klaassen

De teammanager Vergunningen Rijksdienst voor Ondernemend Nederland

**Rijksdienst voor  
Ondernemend Nederland**

**Datum**

4 december 2015

**Onze referentie**

Aanvraagnummer

5190016496729



# ONTHEFFING

Naar aanleiding van het verzoek van mevrouw L.L.C. Bijloos op 4 november 2015, namens het Centrumplan Lisse B.V.

## **gelet op artikel 75, lid 3, van de Flora- en faunawet**

Verleent de Staatssecretaris<sup>1</sup> van Economische Zaken hierbij aan:

Naam: Centrumplan Lisse B.V. (hierna: ontheffinghouder)

Adres: Postbus 16395

Postcode en woonplaats: 2500 BJ DEN HAAG

Ontheffing **5190016496729** voor het tijdvak van: 1 mei 2016 tot en met 30 december 2019

**Van de verbodsbepalingen genoemd in artikel 8 van de Flora- en faunawet voor zover dit betreft het vernielen, beschadigen, ontwortelen of op enigerlei andere wijze van de groeiplaats verwijderen van exemplaren van het klein glaskruid (*Parietaria judaica*).**

**Het gebied waarvoor de ontheffing geldt, betreft het plangebied voor de realisatie van het project 't Nieuwe Havenkwartier', gelegen in de gemeente Lisse, rond de 2<sup>de</sup> Havenstraatdwarsstraat, één en ander zoals is weergegeven in figuur 1 en 2 van het bij de aanvraag gevoegde rapport 'Projectplan ruimtelijke ingrepen, bijlage bij de aanvraag ontheffing art. 75C Ff-wet voor verplaatsen van klein glaskruid' van 4 november 2015.**

Aan deze ontheffing zijn de volgende voorschriften verbonden:

### **Algemene voorschriften**

1. De ontheffing wordt slechts voor de hierboven genoemde soort en beschreven verboden handelingen verleend.
2. Deze ontheffing geldt alleen voor de werkzaamheden die conform de aanvraag worden uitgevoerd, voor zover in deze ontheffing zelf niet anders is aangegeven.
3. De ontheffinghouder dient onverwijld contact op te nemen met Rijksdienst voor Ondernemend Nederland indien bij het uitvoeren van de werkzaamheden van het project andere beschermde soorten dan de genoemde worden aangetroffen of andere handelingen als bedoeld in voorschrift 1 noodzakelijk zijn.
4. Deze ontheffing kan uitsluitend gebruikt worden door (medewerkers van) de ontheffinghouder of haar rechtsopvolgers of in opdracht van de ontheffinghouder handelende (rechts-)personen. De ontheffinghouder of haar rechtsopvolgers blijven daarbij verantwoordelijk en aansprakelijk voor de juiste naleving van deze ontheffing.
5. Tijdens de uitvoering van de werkzaamheden dient een afschrift van deze ontheffing en de bijbehorende brief op de locatie van de werkzaamheden aanwezig te zijn en op verzoek te worden getoond aan de daartoe bevoegde toezichthouders of opsporingsambtenaren.

---

<sup>1</sup> Krachtens de wettekst is de Minister bevoegd tot het afgeven van een ontheffing ex artikel 75 van de Flora- en faunawet. Op basis van de portefeuilleverdeling tussen de Minister van EZ en de Staatssecretaris van EZ is deze bevoegdheid belegd bij de Staatssecretaris.

6. De ontheffinghouder dient, zodra de datum waarop de werkzaamheden zullen aanvangen bekend is, het bijgevoegde meldingsformulier volledig in te vullen en naar Rijksdienst voor Ondernemend Nederland te zenden.

#### **Specifieke voorschriften**

7. U dient, met in achtneming van onderstaande voorschriften, de maatregelen uit te voeren zoals beschreven in "Projectplan ruimtelijke ingrepen, bijlage bij de aanvraag ontheffing art. 75C Ff-wet voor verplaatsen van klein glaskruid" (bijlage 2 bij dit besluit).
8. U dient de exemplaren van het klein glaskruid direct over te zetten in de nieuwe groeiplaats.

#### **Zorgplicht**

Ik wijs u er op dat u op grond van artikel 2 van de Flora- en faunawet de volgende maatregelen in acht dient te nemen:

9. Het verplaatsen van de exemplaren van het klein glaskruid dient buiten periodes van vorst en periodes met kans op uitdroging plaats te vinden.
10. De alternatieve groeiplaats dient uit zacht kalkmortel te bestaan bijvoorbeeld door twee delen zand op 1 deel kalk te mengen.

#### **Overige voorschriften**

11. De werkzaamheden en bovengenoemde voorschriften dienen te worden uitgevoerd onder begeleiding van een deskundige op het gebied van het klein glaskruid.
12. U dient een ecologisch werkprotocol op te stellen met daarin bovengenoemde voorschriften. Alle betrokken partijen, met name ook de uitvoerenden op de bouw- of projectlocatie, dienen van het werkprotocol op de hoogte gesteld te worden.
13. Deze ontheffing kan worden ingetrokken, indien blijkt dat de ontheffinghouder zich niet houdt aan de voorschriften.
14. Indien blijkt dat de in de ontheffing gestelde termijn niet voldoende is om de werkzaamheden waarop de ontheffing betrekking heeft uit te voeren, dient u, zeker vier maanden voor het verstrijken van deze termijn een nieuwe aanvraag indienen. Dit voorkomt onnodige vertraging van het project.
15. Aanspreekpunt in het kader van deze ontheffing en de daaruit voortvloeiende voorschriften is Rijksdienst voor Ondernemend Nederland, Postbus 40225, 8004 DE Zwolle.

Den Haag, 4 december 2015

De Staatssecretaris van Economische Zaken,  
namens deze:

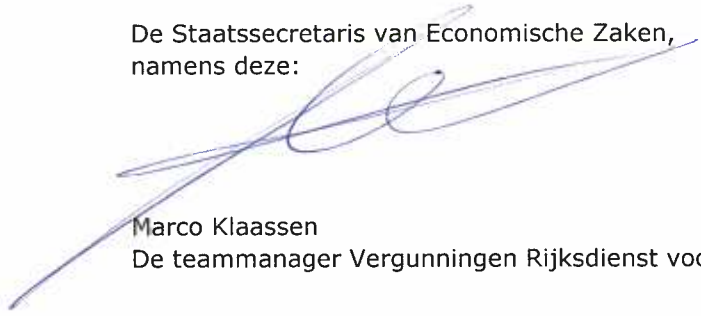

Marco Klaassen  
De teammanager Vergunningen Rijksdienst voor Ondernemend Nederland

**Projectplan ruimtelijke ingrepen,  
bijlage bij aanvraag ontheffing art. 75C Ff-wet  
voor verplaatsen van Klein glaskruid**



*Foto: te slopen bedrijfshal*

**Project 't Nieuwe Havenkwartier te Lisse**

Moordrecht, 4 november 2015

In opdracht van  
Centrumplan Lisse

**INHOUD PROJECTPLAN**

pagina

<b>1</b>	<b>Algemene informatie</b> .....	3
<b>2</b>	<b>Werkzaamheden en planning</b>	
2.1	Werkzaamheden .....	3
2.2	Werkwijze werkzaamheden .....	3
2.3	Planning werkzaamheden .....	3
<b>3</b>	<b>Verbodsbepalingen</b>	
3.1	Vernielen, beschadigen, ontwortelen of op andere wijze . . enz. ....	4
3.2	Vervoer en onder zich hebben van de plant of een product van deze plant .....	4
3.3	t/m 3.7, niet van toepassing .....	4
<b>4</b>	<b>Ecologische inventarisatie: achtergrond</b>	
4.1	Methode inventarisatie .....	4
4.2	Actualiteit inventarisatiegegevens .....	4
4.3	Locatie inventarisatie .....	5
<b>5</b>	<b>Ecologische inventarisatie: resultaten</b>	
5.1	Plantensoort: groeiplaats .....	6
5.2	Plantensoort: verspreiding .....	6
5.3	Plantensoort: omgevingscheck .....	7
5.4	Diersoort .....	8
5.5	Diersoort: foerageergebieden, migratie- en vliegroutes .....	8
5.6	Diersoort: omgevingscheck .....	8
<b>6</b>	<b>Effecten</b>	
6.1	Effect werkzaamheden: kwaliteit .....	8
6.2	Effect werkzaamheden: kwantiteit .....	8
6.3	Effect werkzaamheden: monitoren .....	8
<b>7</b>	<b>Gunstige staat van instandhouding</b>	
7.1	Staat van instandhouding .....	9
7.2	Afbreuk gunstige staat van instandhouding .....	9
7.3	Zorgvuldig handelen .....	9
<b>8</b>	<b>Maatregelen</b>	
8.1	Maatregel .....	9
8.2	Locatie maatregel .....	9
8.3	Doel maatregel .....	9
8.4	Effectiviteit maatregel .....	9
8.5	Afhankelijk .....	9
8.6	Uitvoering maatregel: monitoren .....	10
<b>9</b>	<b>Alternatieven</b>	
9.1	Alternatieve locatie .....	10
9.2	Alternatieve inrichting .....	10
9.3	Alternatieve werkwijze .....	11
9.4	Alternatieve planning .....	11
<b>10</b>	<b>Literatuur</b> .....	11



## 1 Algemene informatie

Projectnaam: 't Nieuwe Havenkwartier te Lisse

Naam aanvrager: namens Centrumplan Lisse BV,

gemachtigde GroenTeam (J. Oosterbaan)

In het plangebied rond de 2<sup>e</sup> Havendwarsstraat, waar hernieuwde woningbouw wordt gerealiseerd, groeien langs een gevel enkele kleine plantjes van Klein glaskruid (*Parietaria judaica*) welke bij sloop zullen worden bedreigd. Voor deze situatie wordt ontheffing aangevraagd.

## 2 Werkzaamheden en planning

### 2.1 Werkzaamheden

De locatie omvatte tot nu bedrijfshallen (zie foto 1). Deze verouderde bouw wordt thans vervangen door niet-gestapelde woningen (zie figuur 7 blz.11).

*Foto 1, één van de te slopen bedrijfshallen*



De ingreep betreft een 'ruimtelijke inrichting en ontwikkeling'.

### 2.2 Werkwijze werkzaamheden

De bestaande bebouwing wordt gesloopt waarna het terrein bouwrijp wordt gemaakt en nieuwbouw wordt gerealiseerd. Voorafgaand hieraan dienen de plantjes van Klein glaskruid te worden verplant naar een geschikte locatie elders.

### 2.3 Planning werkzaamheden

De start van de sloopwerkzaamheden zoals in 2.2 geschetst, vindt plaats in mei 2016, dan wel zo veel later als de ontheffing is verkregen.

### **3 Verbodsbepalingen**

#### **3.1 Vernielen, beschadigen, ontwortelen of op een andere wijze van de groeiplaats verwijderen van de plant**

De betreffende plantjes staan tegen de gevel van het te slopen gebouw. Bij sloop zullen deze worden vernield waardoor de plantjes ten dode zijn opgeschreven.

#### **3.2 Vervoer en onder zich hebben van de plant of een product van deze plant**

De betreffende plantjes zullen worden verplaatst naar een duurzame groeilocatie in het Heempark Lisse, op (hemelsbreed) ca. 200 meter afstand van de oorspronkelijk groeilocatie.

3.3 t/m 3.7 n.v.t.

### **4 Ecologische inventarisatie: achtergrond**

#### **4.1 Methode inventarisatie**

Ten eerste is aan de hand van de Quickscanhulp (NDFF 2013), aangevuld met gegevens uit verspreidingsatlassen, bepaald welke zwaarder beschermde planten- of diersoorten in dit werkgebied wellicht kunnen worden verwacht.

Vervolgens heeft een habitatbeoordeling plaatsgevonden waarbij op basis van expert-judgement is vastgesteld welke (zwaarder beschermde) soorten daarvan alsnog op voorhand kunnen worden uitgesloten (zie ook 'Natuuronderzoek', GroenTeam 2015).

In aansluiting daarop heeft veldinventarisatie plaatsgevonden van planten, vleermuisgebruik en gebruik door vogelsoorten met jaarrond beschermde nesten (categorie 4 en 5 Ffw).

De inventarisaties zijn onder meer uitgevoerd zoals wordt aangegeven in de Soortstandaard van onder meer de verschillende diersoorten: van vleermuizen, van Huismus en Gierzwaluw. De inventarisatie van planten heeft plaatsgevonden middels een rondgang over het gehele terrein.

#### **4.2 Actualiteit inventarisatiegegevens**

De inventarisatiegegevens zijn verworven in de periode vanaf maart 2015 t/m september 2015. De plantjes zijn vastgesteld op 13 mei 2015.

### 4.3 Locatie inventarisatie

Figuur 1, situering plan gebied in Lisse



Figuur 2, plan gebied met aanduiding roeilocaties Klein Vaskruid



## 5 Ecologische inventarisatie: resultaten

### 5.1 Plantensoort: groeiplaatsen

De groeiplaatsen van het Klein glaskruid betreft 2 locaties langs de gevel van een te slopen hal (zie figuur 2 vorige bladzijde). Het betreft 2 groeiplekken, gefotografeerd kort na de hergroei in mei (zie foto's 2 en 3).

*Foto 2, Klein glaskruid locatie a (zie figuur vorige bladzijde)*



*Foto 3, Klein glaskruid locatie b (zie figuur vorige bladzijde)*



### 5.2 Plantensoort: verspreiding

Uit de quickscanhulp (databank NDFP) blijkt dat Klein glaskruid binnen een straal van 1 km vanaf de planlocatie is geregistreerd, maar dat zou theoretisch ook deze betreffende groeiplaats kunnen zijn. Op een iets grotere afstand is de plant niet meer geregistreerd. Volgens informatie is bij de Gemeente geen andere groeiplaats bekend.

Het betreft in algemene zin in Nederland een vrij zeldzame soort welke vanwege zijn oorspronkelijke groeiplaats in stenige omstandigheden en kalk minnende karakter, voor-

namelijk in steden wordt aangetroffen (zie figuur 3 volgende bladzijde) op of langs (met kalkmortel) gemetselde muren, soms onder heggen op kalkhoudende grond.

Figuur 3, verspreidingskaartje Klein glaskruid

*Parietaria judaica* L.

### Klein glaskruid

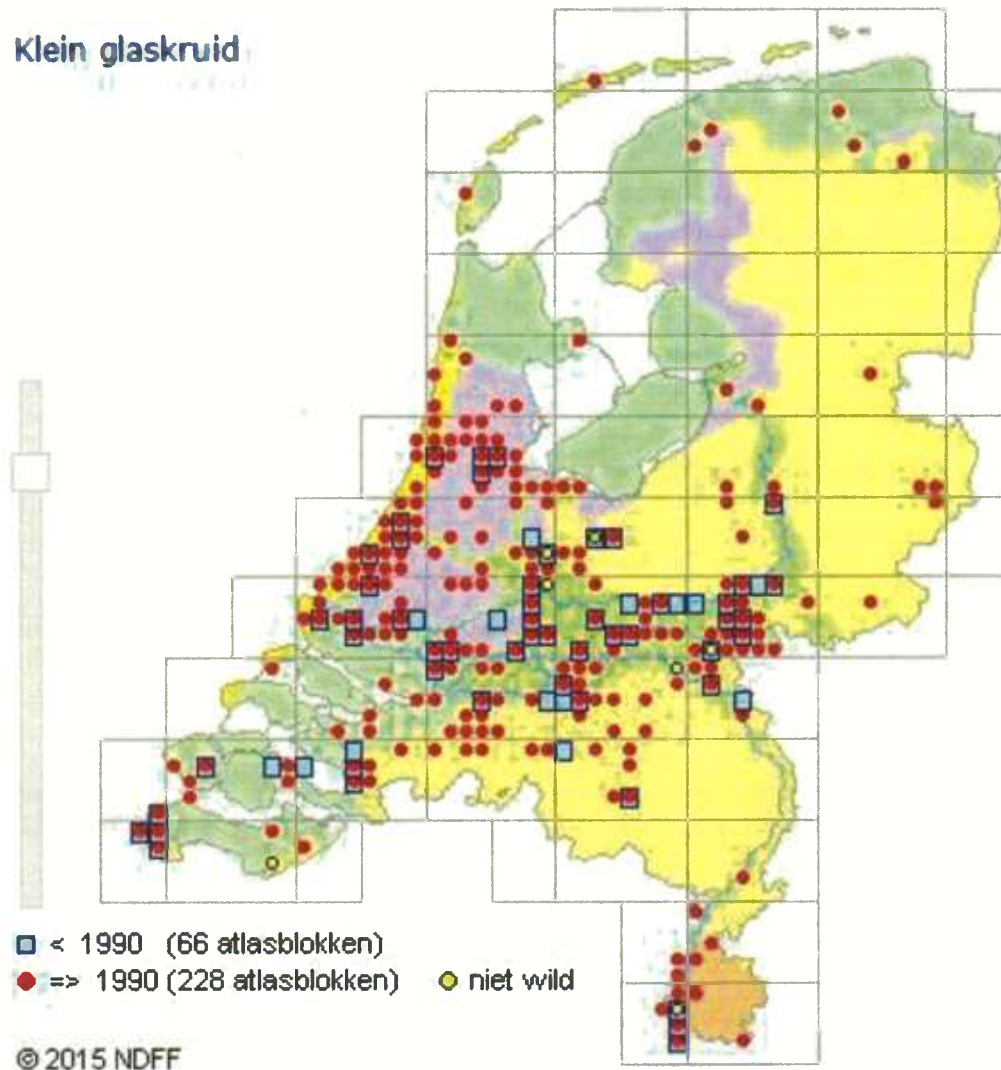

### 5.3 Plantensoort: omgevingscheck

De omgeving van het stadsgebied waar de plantjes zijn aangetroffen, betreft voornamelijk openbare zones waar de kans op overleven voor de plantjes relatief gering is. Er zijn wel veel geschikt groeiplaatsen aanwezig langs muren van bebouwing (zoals in elke stad), maar op dergelijke plaatsen zijn de planten zeer kwetsbaar voor o.m. onkruidbestrijding.

Het meest optimale alternatief voor de plantjes is verplaatsing naar de Heemtuin (zie ook 8.1).

#### 5.4 Diersoort

Er zijn verder in het projectgebied géén diersoorten van Tabel 2 of 3 AMvB aangetroffen. Ook voor soorten van Tabel 1 biedt het gebied nauwelijks condities vanwege het hoge percentage bebouwingsoppervlak en terreinverharding.

#### 5.5 Diersoort: foerageergebieden, migratie- en vliegroutes

Er zijn in het plangebied geen foeragerende en langs vliegende vleermuizen aangetroffen, met uitzondering van een solitair invliegend dier in een *nabijgelegen* pand buiten het plangebied.

Ook door andere dieren is in het plangebied geen significant gebruik aangetroffen.

#### 5.6 Diersoort: omgevingscheck

Dit is verder niet van toepassing.

### 6 Effecten

#### 6.1 Effect werkzaamheden: kwaliteit

Door de voorgenomen werkzaamheden zal de functionaliteit van het gebied als groeiplaats voor Klein glaskruid, voor de periode dat werkzaamheden worden verricht ongeschikt worden (zie verplaatsingsplan 8.1). Daarna zal weer een vergelijkbare situatie ontstaan als voorheen, waar wellicht plekje geschikt zullen worden voor het plantje.

#### 6.2 Effect werkzaamheden: kwantiteit

Door de voorgenomen werkzaamheden zal de oppervlakte aan groeiplaatsen niet significant veranderen, afgezien van de gebrekkige 'duurzaamheid' in het openbaar gebied (zie verplaatsingsplan 8.1).

#### 6.3 Effect werkzaamheden: monitoren

Voorafgaand aan de voor de planten bedreigende werkzaamheden zullen deze door een deskundige worden uitgegraven en, in overleg met de beheerders van de Heemtuin, direct wordt verplaatst naar een geschikte groeiplaats in de Heemtuin.

Dit zal plaatsvinden door:

\* J. Mulder

Afgestudeerd bioloog Universiteit van Utrecht. Specialismen: zoölogische ecologie m.b.t. vleermuizen, amfibieën, reptielen, vissen, tevens florist.

Sinds 1987 praktiserend professioneel veldbioloog, gespecialiseerd in veldinventarisaties, faunaverplaatsingen en specifieke maatregelen met betrekking tot planten, vissen, amfibieën, reptielen, vogels, zoogdieren en ongewervelden.

Thans is hij als praktiserend veldbioloog uitsluitend actief met onderzoek, translocatie en de uitvoering van specifieke flora- en faunamaatregelen.

## **7 Gunstige staat van instandhouding**

### **7.1 Staat van instandhouding**

Klein glaskruid is niét opgenomen in de Rode Lijst, waarmee in beginsel de landelijke staat van instandhouding niet in het geding is. Met betrekking tot de lokale staat van instandhouding is weinig bekend, maar volgens informatie van de gemeente is de plant nog niet eerder in Lisse aangetroffen. Daarmee is de lokale stand van instandhouding wellicht wél in het geding.

### **7.2 Afbreuk gunstige staat van instandhouding**

Zonder maatregelen zou met de werkzaamheden wellicht afbreuk worden gedaan aan de lokale stand van instandhouding, reden waarom de planten naar een meer beschermde omgeving worden overgebracht.

### **7.3 Zorgvuldig handelen**

Met de voorgenomen maatregelen (zie 8.1 'verplaatsingsplan') is voldaan aan het uitgangspunt van 'zorgvuldig handelen'.

## **8 Maatregelen**

### **8.1 Maatregel**

#### Verplaatsingsplan:

In overleg met de gemeente Lisse is besloten de plantjes te verplaatsen naar een geschikte stenige groeiplaats in de Heemtuin van Lisse (zie figuur 4 blz.10). In overleg met de beheerder van de Heemtuin blijkt daar een geschikte stenige standplaats aanwezig te zijn. Deze standplaats is bovendien ook duurzaam beschermd is.

### **8.2 Locatie maatregel**

De maatregel is locatie-gebonden (zie figuur 4 blz.10).

### **8.3 Doel maatregel**

De maatregel betreft mitigatie voor verplaatsing van de planten naar een geschikte en duurzaam veilige groeiplaats, waarmee de lokale gunstige staat van instandhouding zo goed als mogelijk wordt gewaarborgd.

### **8.4 Effectiviteit maatregel**

De nieuwe groeiplaats, de plaatselijke Heemtuin, wordt onder meer beheerd ter bescherming van planten, waarmee het bij uitstek een effectieve maatregel betreft.

### **8.5 Afhankelijk**

Er is voor de uitvoering en instandhouding van de maatregelen een afhankelijkheid van derden, te weten de beheerder van de Heemtuin (heemtuinlisse@hotmail.nl).

Figuur 4, verplaatsing Klein Jaskruid naar Heemtuin

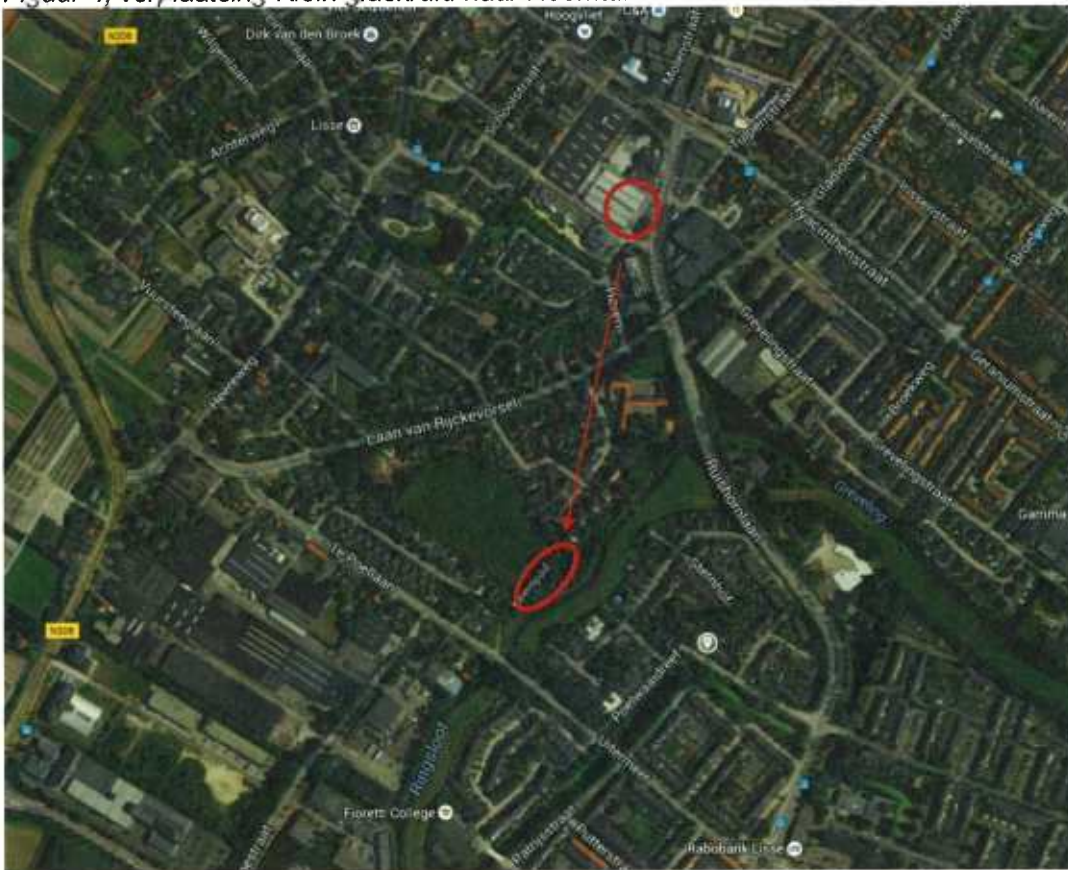

## 8.6 Uitvoering maatregel: monitoren

In § 8.2 wordt aangegeven dat de tijdelijk vervangende maatregelen voldoende tijdig worden uitgevoerd opdat de maatregelen ook tijdig functioneel zullen zijn. De specialist drs. J Mulder gaat de functionaliteit van de maatregel bepalen en heeft de tijdelijke maatregel ook uitgevoerd. Deskundigheid, zie paragraaf 6.3 begeleidende specialist.

## 9 Alternatieven

### 9.1 Alternatieve locatie

De ingreep omvat vervangende bebouwing welke op dezelfde locatie moet plaatsvinden als de te slopen bebouwing. Daarmee is voor de ingreep geen 'alternatieve locatie' van toepassing.

### 9.2 Alternatieve inrichting

Omdat de planten vrijwel tegen de gevel van een te slopen bedrijfshal groeien is geen alternatieve inrichting mogelijk.



### **9.3 Alternatieve werkwijze**

Andere maatregelen dan in § 8.1 en 8.2 weergegeven, zijn niet mogelijk.

### **9.4 Alternatieve planning**

De planning van de werkzaamheden is afgestemd op het uitvoeren van de verplaatsingsmaatregel van Klein glaskruid.

## **10 Literatuur**

### **Toe te voegen documenten:**

GroenTeam 2015. Eindrapportage Natuuronderzoek Flora en Fauna t.b.v. sloop en nieuwbouw 't Nieuwe Havenkwartier te Lisse, 28 september 2015.

Machtiging van GroenTeam om namens de initiatiefnemer de ontheffing aan te vragen.

NDFF (2015). Quickscanhulp, registratie in samenwerking tussen Het Natuurloket, Gegevensautoriteit Natuur en Regelink, 9 maart 2015.

-----

