

Bodeminformatiekaart



Bestemmingsplan Westergouwe

Fase III

Omgevingsdienst Midden-Holland

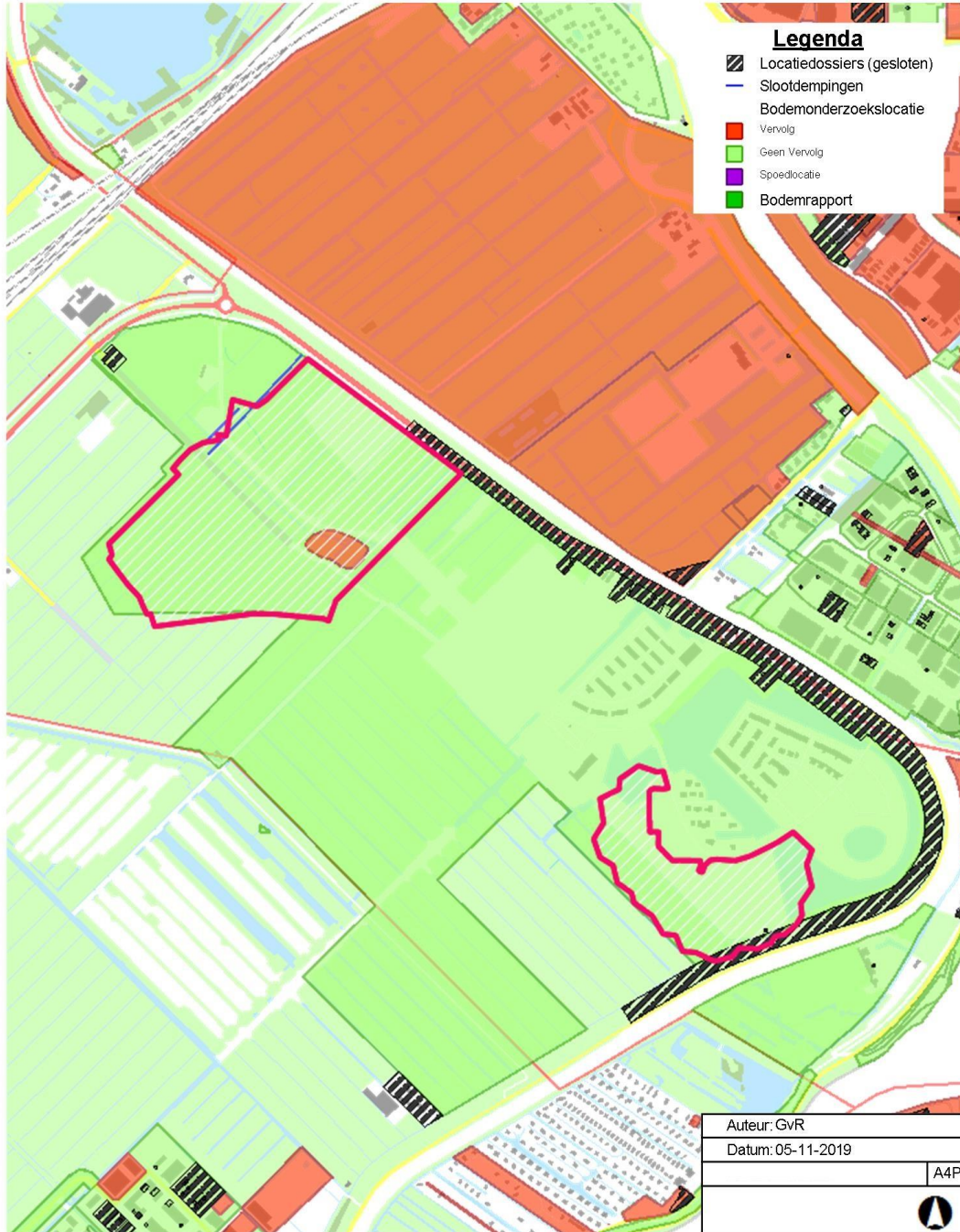

Aan deze tekening kunnen geen rechten worden ontleend © Omgevingsdienst Midden-Holland

© De auteursrechten en databankenrechten zijn voorbehouden aan kadaster, Emmen

Toelichting op de bodeminformatiekaart

Tanks
Voor ondergrondse tanks is de volgende onderverdeling gehanteerd: in gebruik (blauw), buiten gebruik (rood) en verwijderd (zwart). De eerste tanks (in gebruik) zijn tanks die of bij een huidig bedrijf aanwezig zijn of op zichzelf als inrichting (bedrijf) worden beschouwd. Deze vallen onder een melding of omgevingsvergunning waarmee voorwaarden ten aanzien van bodemverontreiniging zijn vastgelegd. De tanks die buiten gebruik zijn, kunnen nog wel aanwezig zijn in de grond (maar bijvoorbeeld status gereinigd of afgevuld hebben gekregen. Indien een tank is verwijderd met een KIWA-certificaat is er geen vervolgactie noodzakelijk. Bij tanks die zonder KIWA-certificaat zijn verwijderd dient de bodemkwaliteit nog wel te worden vastgesteld.
Voormalige bedrijven
Op basis van de voormalige bedrijfsactiviteiten (UBI) worden er meerdere categorieën onderscheiden waar risico op bodemverontreiniging aanwezig zijn: locaties die potentieel ernstig zijn en locatie die potentieel ernstig en spoedeisend zijn. In de regio Midden-Holland zijn de potentieel spoedeisende locaties over het algemeen al onderzocht. De locaties die hieruit als humaan spoedeisend naar voren zijn gekomen zijn reeds bekend en in het BIS weergegeven. De spoedeisende locaties met verspreidingsrisico's en ecologische risico's worden ook in het BIS weergegeven. Wanneer een dergelijke locatie binnen het plangebied valt zal dit worden aangegeven in de tekst.
Huidige bedrijven
De huidige bedrijven vallen onder een melding of omgevingsvergunning voor het onderdeel milieu, waarmee voorwaarden ten aanzien van voorkoming van bodemverontreiniging zijn vastgelegd. Voor meer informatie over de bedrijven zie hoofdstuk Bedrijvigheid.
Gedempte sloten
Ter plaatse van gedempte watergangen is de kans op bodemverontreiniging groot. Indien op een te ontwikkelen of aan te kopen perceel een sloot is gedempt, dient bodemonderzoek plaats te vinden.
Bodemonderzoeklocaties
In de legenda is opgenomen of op de locatie waar het bodemonderzoek is uitgevoerd vervolgonderzoek plaats moet vinden (rood) of niet (groen). Indien is aangegeven dat geen vervolgonderzoek meer nodig is, betekent dat de locatie voldoende is onderzocht in het kader van de Wet bodembescherming. In een ander kader kan wel een vervolgactie noodzakelijk zijn. Daarnaast zijn de spoedlocaties (paars) aangegeven. Dit zijn locaties waar op basis van onderzoeken sprake is van humane, verspreidings- en/of ecologische risico's en waar een spoedeisende sanering noodzakelijk is.

N.b. 1: In bijlage 1 is de bij de Omgevingsdienst Midden-Holland beschikbare bodeminformatie samengevat weergegeven. Meer gedetailleerde informatie kan worden opgevraagd bij de Omgevingsdienst Midden-Holland.

N.b. 2: Indien er op een locatie van een of meerdere items geen informatie op de kaart is afgebeeld, wil dat niet zeggen dat er op die locatie nooit een bodembedreigende activiteit heeft plaatsgevonden. Een vooronderzoek conform NEN 5725 kan hierover duidelijkheid verschaffen.