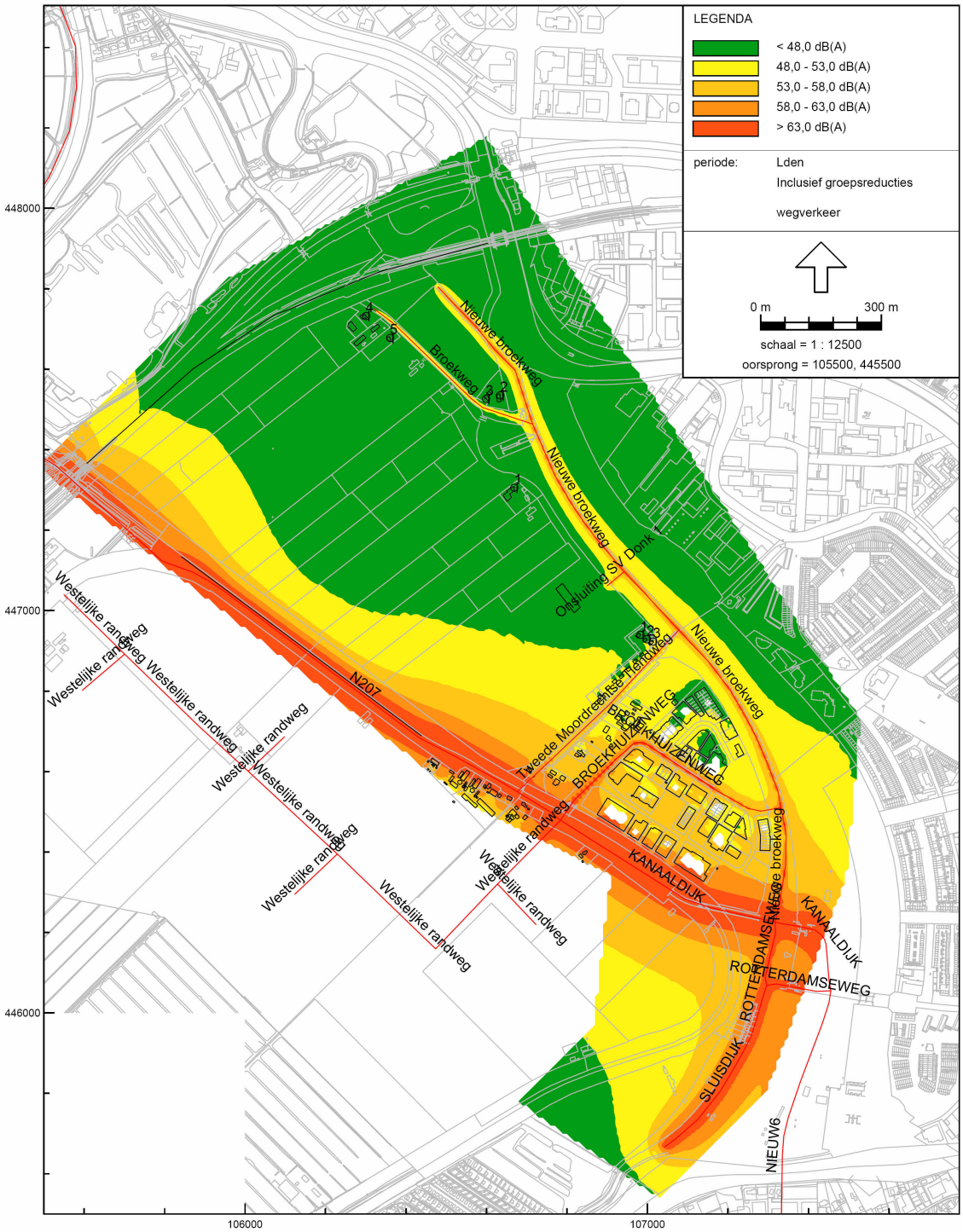

Wegverkeerslawaai - RMV-2002, Gouda - Oostpolder - wegverkeer [J:\dgmrdata\Geodata\Gouda\projecten\0606006 Oostpolder\] , Geonoise V5.31

Optredende geluidsbelasting ten gevolge van wegverkeer binnen het plangebied (inclusief aftrek ex. art. 110g Wgh)