



Woningbouw Mercuriusweg 16 te Delft

Akoestisch onderzoek



Woningbouw Mercuriusweg 16 te Delft

Akoestisch onderzoek

opdrachtgever Van Wijnen Projectontwikkeling West B.V.
rapportnummer HA 6748-2-RA-002
datum 11 juli 2019
referentie KvdN/IKa/JMa/HA 6748-2-RA-002
verantwoordelijke ir. K.V. van der Nat
opsteller MSc I.H. Kalverboer
+31 85 8228758
i.kalverboer@peutz.nl

peutz bv, postbus 696, 2700 ar zoetermeer, +31 85 822 87 00, zoetermeer@peutz.nl, www.peutz.nl
kvk 12028033, opdrachten volgens DNR 2011, lid NLingenieurs, btw NL.004933837B01, ISO-9001:2015

mook – zoetermeer – groningen – düsseldorf – dortmund – berlijn – nürnberg – leuven – parijs – lyon

Inhoudsopgave

1	Inleiding	4
2	Plangebied en de beoogde ontwikkeling	5
2.1	Ligging plangebied	5
2.2	Beoogde ontwikkeling	6
3	Wet en regelgeving	7
3.1	Algemeen	7
3.2	Wet geluidhinder	7
3.3	Beleid hogere waarden gemeente Delft	8
4	Uitgangspunten	10
4.1	Verkeersgegevens	10
4.2	Verkeersgeneratie beoogde ontwikkeling	11
4.3	Rekenmodel	12
4.4	Toetspunten	12
5	Rekenresultaten	14
5.1	Geluidgezoneerde wegen	14
5.2	Niet geluid-gezoneerde wegen	14
5.3	Gecumuleerde geluidbelasting	15
6	Beoordeling	16
7	Conclusie	17

1 Inleiding

In opdracht van Van Wijnen Projectontwikkeling West B.V. is een akoestisch onderzoek uitgevoerd naar de optredende geluidbelasting ten gevolge van wegverkeerslawaai ter plaatse van de gevels van beoogde woningen aan de Mercuriusweg 16 te Delft.

Het plangebied is gelegen binnen de geluidzone van de Papsouwselaan en de Westlandseweg, alsmede bevinden de beoogde woningen zich binnen de geluidzone van tramlijn 1. Aangezien woningen geluidgevoelig zijn, dient de geluidbelasting ter plaatse van de gevels van de beoogde ontwikkeling ten gevolge van wegverkeerslawaai conform de Wet geluidhinder inzichtelijk gemaakt te worden.

De beoogde ontwikkeling past niet binnen het vigerende bestemmingsplan 'Voorhof', dat op 6 november 2014 is vastgesteld door de gemeenteraad van gemeente Delft. Om de ontwikkeling planologisch juridisch mogelijk te maken zal een omgevingsvergunning voor het afwijken van het bestemmingsplan worden aangevraagd of een nieuw bestemmingsplan worden opgesteld. In het kader van een goede ruimtelijke ordening vraagt het aspect wegverkeerslawaai hierbij om aandacht.

Doel van het onderzoek is het vaststellen van de geluidbelasting ten gevolge van wegverkeer ter plaatse van de geplande woningen en het toetsen van de geluidbelasting aan de van toepassing zijnde geluidgrenswaarden uit de Wet geluidhinder (Wgh) en het geluidbeleid van gemeente Delft.

2 Plangebied en de beoogde ontwikkeling

2.1 Ligging plangebied

De ligging van het plangebied in de omgeving is weergegeven in figuur 2.1. Thans is op deze locatie sprake van een parkeerterrein en een aantal bedrijven. Het plangebied wordt omsloten door de 30 km/uur-wegen; de Mercuriusweg en de Industriestraat. In de omgeving van het plangebied bevinden zich de volgende 50 km/uur-wegen: de Papsouwselaan en de Westlandseweg. Bovendien bevinden zich meerdere 30 km/uur-wegen in de omgeving van het plangebied.

f2.1 Ligging plangebied (bron luchtfoto: Google Earth)

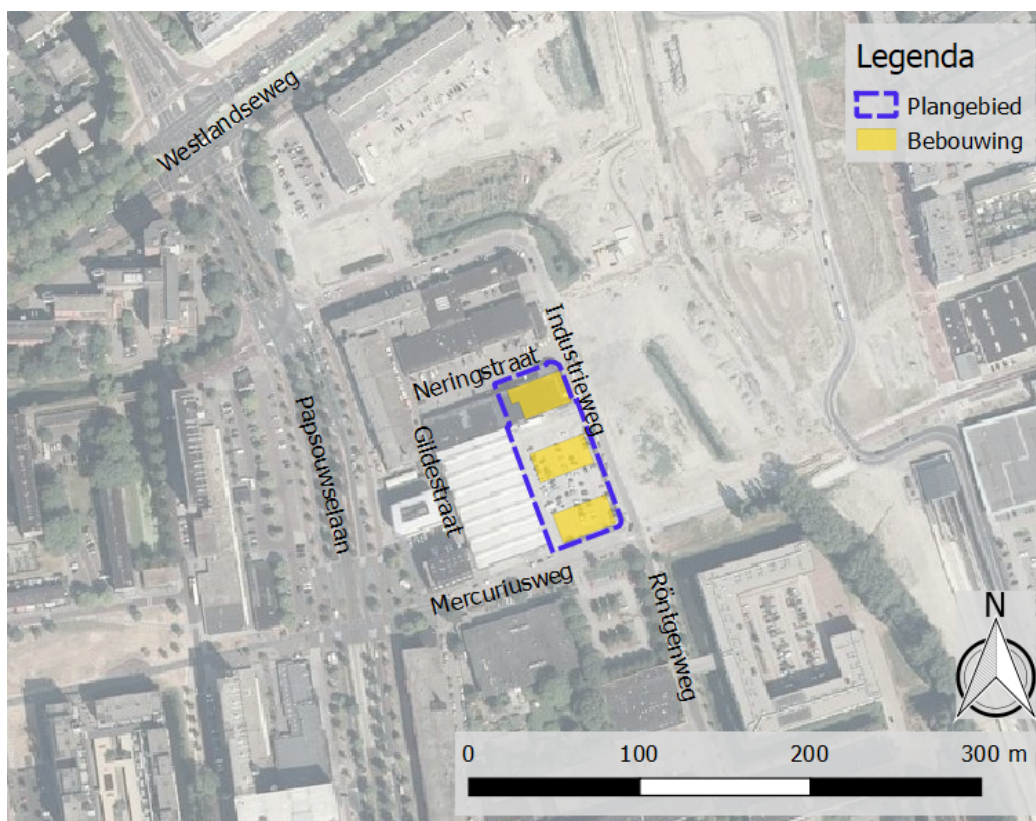

Daarnaast is nabij het plangebied een trambaan gelegen, waarover tramlijn 1 rijdt. Deze trambaan maakt onderdeel uit van de Papsouwselaan en Westlandseweg.

Ten oosten van het plangebied is het spoortraject 'Den Haag – Rotterdam' gelegen. Dit spoortraject is vanaf de Mercuriusweg tot aan het stadscentrum van Delft ondergronds gelegen. Bovendien is de beoogde ontwikkeling niet in de geluidzone van dit spoortraject gelegen. Nader onderzoek naar het geluid ten gevolge van railverkeer is derhalve niet benodigd.

2.2 Beoogde ontwikkeling

Ter plaatse van het plangebied zal een drietal woongebouwen gerealiseerd worden. Deze woongebouwen zullen 6 tot 7 verdiepingen kennen. In totaal zullen er 155 appartementen gerealiseerd worden. Op de begane grond van deze gebouwen is maximaal 500 m² bvo aan bedrijfsruimten geprojecteerd. In de kelder van de gebouwen wordt een parkeergarage gerealiseerd. In figuur 2.2 wordt een impressie van de beoogde ontwikkeling weergegeven.

f2.2 *Impressie beoogde ontwikkeling (bron: Bureau Kroner architecten)*



3 Wet en regelgeving

3.1 Algemeen

De beoogde ontwikkeling betreft de realisatie van woningen. Aangezien geluidgevoelige objecten (woningen), conform de Wet geluidhinder, gerealiseerd gaan worden is het van belang om de optredende geluidbelasting ter plaatse van de gevels van de beoogde woningen in beeld te brengen. In het voorliggende hoofdstuk zal ingegaan worden op de relevante wet- en regelgeving ten aanzien van wegverkeerslawaaï.

3.2 Wet geluidhinder

Wegverkeerslawaaï

In artikel 74 van de Wet geluidhinder (Wgh) is aangegeven hoe breed de geluidzone (het onderzoeksgebied) langs wegen is. Deze breedte hangt af van het aantal rijstroken en of de weg in stedelijk dan wel buitenstedelijk gebied ligt. Voor de in de omgeving van het woningbouwplan gelegen wegen geldt (aangezien het wegen zijn met een/twee rijstroken dan wel drie of meer rijstroken binnen de bebouwde kom) een zone van respectievelijk 200 en 350 meter. De Wgh stelt geen eisen ten aanzien van 30 km/uur-wegen.

Voor de 'juridische' geluidbelasting, ten gevolge van wegverkeer op gevels van woongebouwen binnen een geluidzone geldt volgens de Wgh een voorkeursgrenswaarde van $L_{den} = 48$ dB. Deze geluidbelasting is inclusief aftrek¹ conform artikel 3.4 van het Reken- en Meetvoorschrift geluid 2012. De gemeentelijke overheid is in een aantal situaties bevoegd om van deze waarde van 48 dB af te wijken en een hogere grenswaarde vast te stellen tot een maximum van 53 dB respectievelijk 63 dB. De maximum grenswaarde van 53 dB is van toepassing indien sprake is van een buitenstedelijk gebied of van een auto(snel)weg; de maximum grenswaarde van 63 dB geldt indien sprake is van een binnenstedelijk gebied. In de onderhavige situatie is sprake van binnenstedelijk gebied en geldt derhalve de maximum grenswaarde van 63 dB.

Conform artikel 110a lid 5 Wgh kan een hogere waarde verleend worden indien de toepassing van maatregelen gericht op het terugbrengen van de geluidbelasting ten gevolge van een weg van de gevel van de betrokken woningen tot de ten hoogste toelaatbare geluidbelasting onvoldoende doeltreffend zal zijn dan wel overwegende bezwaren ontmoet van stedenbouwkundige, verkeerskundige, vervoerskundige, landschappelijke of financiële aard.

1 Deze aftrek is bedoeld om de effecten van toekomstig stiller verkeer in rekening te brengen.

Cumulatie

Ingevolge artikel 110a, lid 6 van de Wgh moet bij de vaststelling van hogere waarden rekening worden gehouden met cumulatie van geluid ten gevolge van andere relevante geluidbronnen. De Wgh bepaalt dat een hogere waarde alleen wordt vastgesteld, voor zover de gecumuleerde geluidbelasting in een bepaalde situatie niet leidt tot een naar het oordeel van burgemeester en wethouders onaanvaardbare geluidbelasting. In de Wgh is echter niet geregeld in welke situatie sprake is van een onaanvaardbare geluidbelasting.

De geluidnormen uit de Wgh zijn niet van toepassing op dove gevels. Onder een dove gevel wordt volgens artikel 1b van de Wgh verstaan: 'Een bouwkundige constructie waarin geen te openen delen aanwezig zijn en met een in NEN 5077 bedoelde karakteristieke geluidwering, die ten minste gelijk is aan het verschil tussen de geluidsbelasting van die constructie en 33 dB onderscheidenlijk 35 dB(A)' of 'Een bouwkundige constructie waarin alleen bij uitzondering te openen delen aanwezig zijn, mits die delen niet direct grenzen aan een geluidsgevoelige ruimte'. In situaties waarbij de maximaal toegestane wettelijke grenswaarde(n) worden overschreden, bestaat daarmee toch een mogelijkheid om de bouw van nieuwe geluidgevoelige bestemmingen te realiseren als deze wordt voorzien van een zogenaamde 'dove gevel'.

3.3 Beleid hogere waarden gemeente Delft

De gemeente Delft hanteert een eigen geluidbeleid bij het vaststellen van hogere waarden. Dit beleid is omschreven in het 'Beleid hogere waarden Wet geluidhinder' daterend van april 2013.

In het voornoemd beleid worden naast de wettelijk vastgestelde hoofdcriteria eveneens gemeentelijke handvatten en eisen aan een aanvaardbaar akoestisch klimaat beschreven.

Handvatten

In de nabijheid van geluidsbronnen kan, ondanks de (soms hoge) geluidsbelasting, met een goede (steden)bouwkundige inrichting toch een goed of in ieder geval aanvaardbaar akoestisch klimaat worden gerealiseerd door bijvoorbeeld de realisatie van afscherpende bebouwing. De inzet van de gemeente is deze middelen optimaal te benutten.

Eisen

Conform het gemeentelijke geluidbeleid dienen geluidgevoelige gebouwen altijd een geluidsluwe zijde te hebben.

Onder een geluidsluwe zijde wordt het volgende verstaan:

- De geluidsbelasting op de geluidsluwe zijde mag cumulatief niet meer bedragen dan 60 dB, exclusief aftrek conform artikel 110 van de Wet geluidhinder.
- Indien de gecumuleerde geluidbelasting op de hoogst belaste zijde 65 dB of minder bedraagt, bedraagt de gecumuleerde geluidsbelasting op de geluidsluwe zijde maximaal 55 dB (exclusief aftrek).
- De gevel achter een vliesgevel kan beschouwd worden als een geluidsluwe zijde.

Met betrekking tot de woningindeling en het gebruik van woningen gelden de volgende eisen:

- Elke woning bevat ten minste 1 slaapkamer die niet aan de hoogst geluidsbelaste zijde is gesitueerd; bij voorkeur wordt de helft van de geluidsgevoelige ruimte of de helft van het oppervlak van alle geluidsgevoelige ruimten samen niet aan de hoogst geluidsbelaste zijde gesitueerd.

Als voldaan wordt aan de hiervoor genoemde eisen, is in ieder geval sprake van een aanvaardbaar akoestisch klimaat. Als niet (volledig) aan de eisen wordt voldaan of sprake is van een andere situatie dan waarvan in de nota is uitgegaan, kan eveneens sprake zijn van een aanvaardbaar akoestisch klimaat. In dat geval wordt in het hogere waardenbesluit gemotiveerd waarom sprake is van een aanvaardbaar klimaat. Bij situaties die niet voorzien zijn in dit beleid wordt op maat een afweging gemaakt.

Bij niet zelfstandige woonruimten (bejaardenwoningen, studentenwoningen) en eenzijdig georiënteerde zelfstandige wooneenheden en daarmee te vergelijken bouwvormen zijn de richtlijnen voor de woningindeling niet van toepassing, omdat dergelijke complexen anders over het algemeen niet kunnen worden gerealiseerd. Wel dient op gebouwniveau ten minste 50% van de woningen niet te zijn gesitueerd aan de hoogst geluidsbelaste zijde.

4 Uitgangspunten

4.1 Verkeersgegevens

De beoogde woningen zijn gelegen binnen de geluidzones van de 50 km/uur-wegen de Papsouwse laan en Westlandseweg. In het kader van een goed woon- en leefklimaat worden de volgende 30 km/uur wegen tevens beschouwd: de Mercuriusweg, Industriestraat, Gildestraat, Neringstraat en Röntgenweg.

De verkeersgegevens van voornoemde wegen zijn op 9 november 2018 aangeleverd door gemeente Delft. In bijlage 1 worden de aangeleverde verkeersgegevens opgenomen. De verkeersgegevens voor 2018 en 2028 zijn aangeleverd. Dit betreffen echter de werkdagintensiteiten. Om te komen tot weekdaggemiddelden is aangegeven dat het aantal vermenigvuldigd dient te worden met 0,88. Op basis van deze verkeersgegevens zijn de weekdagintensiteiten voor 2029 bepaald. Voor verdeling over de etmaalperiodes is bovendien de volgende verdeling toegepast: daguur – 6,5%, avonduur – 3,72%, nachtuur – 0,89%, alsmede zijn de wegdektypes en maximumsnelheden voor de beschouwde wegen door gemeente Delft aangeleverd. In tabel 4.1 worden de opgegeven snelheden en wegdektypes opgenomen.

t4.1 Maximumsnelheid en wegdektype beschouwde wegen

Weg	Maximumsnelheid	Wegdektype
Papsouwse laan	50*	DAB
Westlandseweg	50	DAB
Mercuriusweg	30	Elementenverharding in keperverband**
Industriestraat	30	Elementenverharding in keperverband
Gildestraat	30	Elementenverharding in keperverband
Neringstraat	30	Elementenverharding in keperverband
Röntgenweg	30	DAB

* Een klein deel van deze weg kent een maximumsnelheid van 30 km/uur

** Thans is sprake van elementenverharding in keperverband, over 10 jaar zal hier sprake zijn van DAB.

In de aangeleverde verkeersgegevens zijn geen verkeersintensiteiten opgenomen voor de Neringstraat. Aan de hand van de verkeersgeneratie van de aan deze weg gelegen functies en CROW-kencijfers is de verkeersintensiteit van deze weg ingeschat. Hierbij is uitgegaan van kencijfers voor een locatie in de schil van het centrum in een zeer sterk stedelijke gemeente. Aan de Neringstraat is voornamelijk bedrijvigheid gesitueerd. De bedrijfsbebouwing kent in totaal een oppervlakte van circa 2.500 m². Uitgegaan is van kencijfers voor arbeidsintensieve/-bezoekersextensieve bedrijven. In totaal bedraagt de verkeersgeneratie ten gevolge van deze bedrijven maximaal 203 motorverkeersbewegingen per etmaal.

De beoogde woningen zijn tevens in de geluidzone van tramlijn 1 gelegen. Deze tramlijn wordt beoordeeld als wegverkeer, aangezien deze niet is opgenomen in de Regeling zonekaart spoorwegen geluidhinder. Aan de hand van de dienstregeling van tramlijn 1 is deze tramlijn in het rekenmodel opgenomen.

4.2 Verkeersgeneratie beoogde ontwikkeling

De beoogde ontwikkeling zal eveneens verkeer genereren dat thans niet is meegenomen in de verkeersprognoses. Op basis van CROW-kencijfers is de verkeersgeneratie ten gevolge van de beoogde ontwikkeling bepaald. In totaal bedraagt de verkeersgeneratie ten gevolge van de beoogde ontwikkeling maximaal 732 verkeersbewegingen per etmaal². De in-/uitrit van de parkeergarage bevindt zich aan de Industriestraat, de verkeersbewegingen ten gevolge van de beoogde ontwikkeling zullen via deze weg richting de Papsouwselaan rijden, waarna ze hier in het heersende verkeersbeeld worden opgenomen. Aangenomen wordt dat de helft van deze verkeersbewegingen in noordelijke richting en de helft in zuidelijke richting over de Industriestraat richting de Papsouwselaan rijdt.

Bovendien bevindt zich een klein aantal parkeerplaatsen aan de nieuwe straat, de James Wattstraat, tussen de bestaande hal aan de Mercuriusstraat 16 en de beoogde woningen. In figuur 4.1 wordt de ligging van de James Wattstraat weergegeven.

f4.1 Ligging James Wattstraat

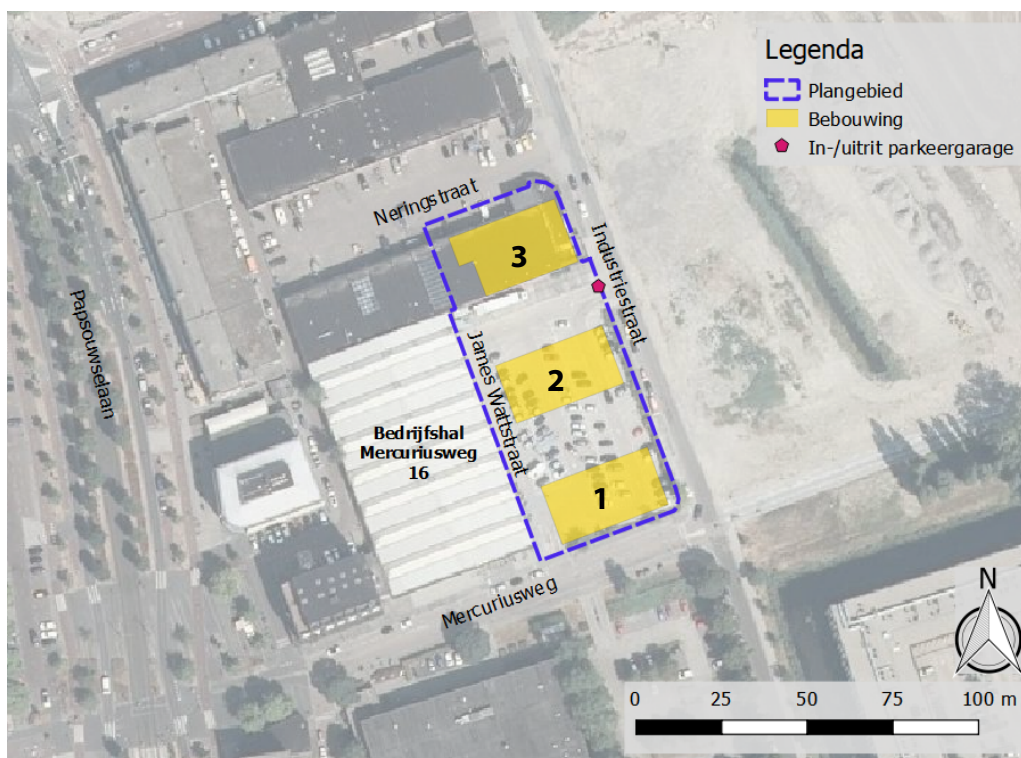

- 2 Hierbij is uitgegaan van kencijfers voor een locatie in de schil van het centrum in een sterk stedelijke gemeente. Gebruik is gemaakt van kencijfers voor huurappartementen (75 in het midden/goedkope segment en 80 vrije sector) en bedrijven arbeidsintensief/bezoekersextensief (500 m² bvo).

Circa 5% van de parkeerplaatsen die binnen de beoogde ontwikkeling worden gerealiseerd bevinden zich aan deze straat, derhalve is aangenomen dat ook 5% van de verkeersbewegingen ten gevolge van de beoogde ontwikkeling via deze weg van en naar het plangebied rijdt. Tevens zal deze weg tijdens de dagperiode (slechts beperkt) worden gebruikt voor het laden en lossen ten behoeve van de naastgelegen bedrijfshal, waardoor hier tevens een aantal bestelbussen en/of vrachtwagens langs zal rijden. Worst case is hiertoe in het rekenmodel uitgegaan van één vrachtwagen per uur.

Opgemerkt moet worden dat de toename van de verkeersaantrekkende werking ten gevolge van de beoogde ontwikkeling naar verwachting in werkelijkheid lager zal zijn, aangezien het parkeerterrein ter plaatse van het plangebied tevens een verkeersaantrekkende werking had. Worst case wordt de voormalige verkeersaantrekkende werking van het plangebied echter buiten beschouwing gelaten.

4.3 Rekenmodel

Middels een rekenmodel is de geluidbelasting ten gevolge van de relevante wegen berekend. De berekeningen zijn uitgevoerd volgens Standaardrekenmethode 2 uit het Reken- en meetvoorschrift geluid 2012 (Rmg2012). In het akoestisch rekenmodel is een standaard bodemfactor van 0,0 gehanteerd. Voor akoestisch zachte oppervlakken, zoals groen, is uitgegaan van een bodemfactor van 1,0.

In bijlage 2 is een modelplot opgenomen van het akoestisch rekenmodel, waarin de toetspunten, het bodemgebied en de wegen zijn weergegeven. In bijlage 3 zijn de relevante invoergegevens van het akoestische rekenmodel opgenomen.

De kruising van de Papsouwelaan met de Westlandseweg is een gelijkwaardig kruispunt van de eerste orde. Derhalve is in het akoestisch rekenmodel een kruispunt ingevoerd met een correctiewaarde 1. De kruising van de Papsouwelaan met de Industriestraat is een gelijkwaardig kruispunt van de tweede orde. Derhalve is dit kruispunt in het akoestisch rekenmodel ingevoerd met een correctiewaarde 1.

4.4 Toetspunten

Voor de situering van de beoogde bebouwing is gebruik gemaakt van tekeningen van Bureau Kroner architecten en Bureau voor Stedebouw en Architectuur Wim de Bruijn. In figuur 4.2 wordt een plattegrond gegeven van de beoogde ontwikkeling waarop de ligging van de drie woongebouwen wordt weergegeven. De toetspunten zijn gesitueerd op de gevels van de beoogde woningen. De woongebouwen kennen 6 of 7 verdiepingen. Per verdieping is de geluidbelasting per toetspunt bepaald op een hoogte van 1,5 meter. In bijlage 1 zijn de locaties van alle toetspunten weergegeven.

f4.2 Plattegrond beoogde ontwikkeling (bron: Bureau Kroner architecten, 4 december 2018)

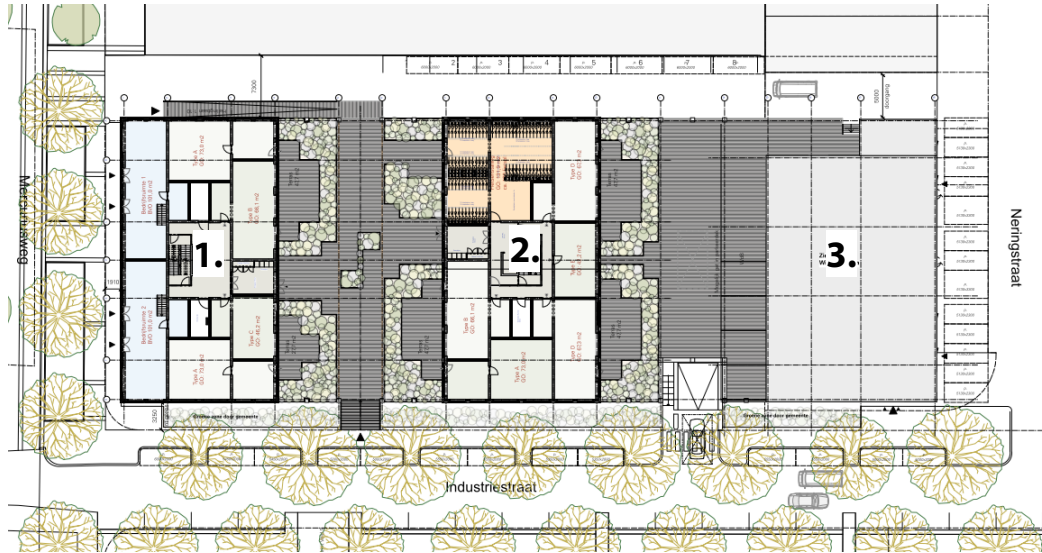

5 Rekenresultaten

5.1 Geluidgezoneerde wegen

De maximaal optredende geluidbelasting per gevel ten gevolge van de omliggende 50 km/uur-wegen zijn weergegeven in tabel 5.1. De geluidbelasting vanwege wegverkeer is weergegeven inclusief aftrek conform artikel 110g Wgh.

De volledige rekenresultaten voor alle beschouwde posities en wegen zijn opgenomen in bijlage 4.

t5.1 *Maximaal optredende geluidbelasting L_{den} ten gevolge van wegverkeer over geluidgezoneerde wegen (inclusief 5 dB aftrek)*

Appartementen- gebouw	Gevelzijde	Maximaal optredende geluidbelasting L_{den}	
		[dB]	
		Papsouwselaan (inclusief tram)	Westlandseweg (inclusief tram)
1	Zuidoost	44	32
	Noordoost	17	39
	Noordwest	45	41
	Zuidwest	47	42
2	Zuidoost	42	36
	Noordoost	27	40
	Noordwest	46	43
	Zuidwest	47	44
3	Zuidoost	44	39
	Noordoost	20	40
	Noordwest	43	45
	Zuidwest	47	43

De maximaal optredende geluidbelasting bedraagt 47 dB ten gevolge van wegverkeer over de Papsouwselaan. De maximaal optredende geluidbelasting treedt op ter plaatse van de zuidwestgevel op een hoogte van 24,5 meter. Hiermee wordt de voorkeursgrenswaarde van 48 dB niet overschreden ten gevolge van wegverkeer. Alsmede wordt de maximale ontheffingswaarde van 63 dB niet overschreden.

5.2 Niet geluid-gezoneerde wegen

De maximaal optredende geluidbelastingen per gevel ten gevolge van de 30 km/uur-wegen, de Industriestraat, Mercuriusweg, Neringstraat en James Wattstraat zijn weergegeven in tabel 5.2. De geluidbelasting vanwege wegverkeer is weergegeven inclusief aftrek conform artikel 110g Wgh.

De volledige rekenresultaten voor alle beschouwde posities en wegen zijn opgenomen in bijlage 3.

t5.2 *Maximaal optredende geluidbelasting L_{den} ten gevolge van wegverkeer over 30 km/uur wegen (inclusief 5 dB aftrek)*

Appartementen- gebouw	Gevelzijde	Maximaal optredende geluidbelasting L_{den} [dB]			
		Industriestraat	Mercuriusweg	Neringstraat	James Wattstraat
1	Zuidoost	43	48	8	37
	Noordoost	49	40	19	7
	Noordwest	45	24	23	41
	Zuidwest	31	44	24	46
2	Zuidoost	45	32	15	41
	Noordoost	50	28	23	8
	Noordwest	45	19	31	41
	Zuidwest	30	32	31	46
3	Zuidoost	45	25	20	39
	Noordoost	50	23	33	4
	Noordwest	47	15	42	39
	Zuidwest	32	26	38	46

De maximaal optredende geluidbelasting bedraagt 50 dB ten gevolge van wegverkeer over de Industriestraat. De voorkeursgrenswaarde van 48 dB wordt hiermee overschreden. Opgemerkt dient te worden dat voor deze weg (vanwege de maximaal toegestane snelheid van 30 km/uur) geen toetsing aan grenswaarden uit de Wet geluidhinder plaatsvindt.

5.3 Gecumuleerde geluidbelasting

In tabel 5.3 wordt de maximale gecumuleerde geluidbelasting per appartementengebouw weergegeven. Deze geluidbelasting is weergegeven zonder aftrek conform artikel 110g Wgh.

t5.3 *Maximaal gecumuleerde geluidbelasting L_{den} ten gevolge van wegverkeer*

Appartementengebouw	Gecumuleerd geluidbelasting (exclusief aftrek conform artikel 110g Wgh)
1	55
2	55
3	56

6 Beoordeling

Uit het uitgevoerde onderzoek volgt dat de geluidbelasting ter plaatse van de gevels van de beoogde woningen ten gevolge van wegverkeer voldoet aan de voorkeursgrenswaarde. Er treden ter plaatse van de gevels van de beoogde woningen ten gevolge van wegverkeer over de Papsouwselaan en Westlandseweg geluidbelastingen op tot ten hoogste respectievelijk 47 dB en 45 dB (inclusief aftrek conform artikel 110 g Wgh). De maximale ontheffingswaarde wordt hiermee bovendien niet overschreden. Aangezien de geluidbelasting ter plaatse van de gevels van de beoogde woningen voldoet aan de voorkeursgrenswaarde hoeven er geen hogere waarden aangevraagd te worden.

De geluidbelasting ten gevolge van wegverkeer over de 30 km/uur-weg de Industriestraat overschrijdt wel de waarde van 48 dB. De geluidbelasting ten gevolge van wegverkeer over de Industriestraat bedraagt ten hoogste 50 dB (inclusief aftrek conform artikel 110 g Wgh). Enkel ter plaatse van een beperkt aantal toetspunten aan de noordoostgevel van de appartementengebouwen is sprake van een kleine overschrijding van de waarde van 48 dB. Aangezien voor deze weg (vanwege de maximaal toegestane snelheid van 30 km/uur) geen toetsing aan grenswaarden hoeft plaats te vinden, dienen hiervoor geen hogere waarden te worden aangevraagd.

In de voorliggende situatie bedraagt de gecumuleerde geluidbelasting ten gevolge van wegverkeerslawaaai ter plaatse van de gevels van de beoogde woningen ten hoogste 55 dB (A). Met een redelijke standaard gevelopbouw kan hier een goed akoestisch binnenklimaat worden gewaarborgd.

7 Conclusie

Uit het uitgevoerde akoestisch onderzoek volgt dat de voorkeursgrenswaarde van 48 dB voor wegverkeerslawaai ter plaatse van de beoogde woningen niet wordt overschreden. De maximale ontheffingswaarde van 63 dB wordt eveneens niet overschreden.

Er treden ten gevolge van wegverkeer over de Papsouwselaan en de Westlandseweg ter plaatse van de gevels van de beoogde woningen geluidbelastingen op tot ten hoogste respectievelijk 47 dB en 45 dB (inclusief aftrek conform artikel 110g Wgh). Wel wordt de waarde van 48 dB ten gevolge van wegverkeer over de Industriestraat (30 km/uur) overschreden. De geluidbelasting ten gevolge van wegverkeer over de Industriestraat bedraagt maximaal 50 dB (inclusief aftrek conform artikel 110g Wgh). Aangezien voor deze weg (vanwege de maximaal toegestane snelheid van 30 km/uur) geen toetsing aan grenswaarden hoeft plaats te vinden, dienen hiervoor geen hogere waarden te worden aangevraagd. Bovendien zal wat betreft het akoestisch binnenniveau worden voldaan aan de nieuwbouweisen conform het Bouwbesluit 2012. Op deze wijze zal sprake zijn van een goed woon- en leefklimaat ter plaatse van de beoogde woningen.



Zoetermeer,

Dit rapport bevat 17 pagina's en 4 bijlagen.



Bijlage 1

Aangeleverde verkeersgegevens

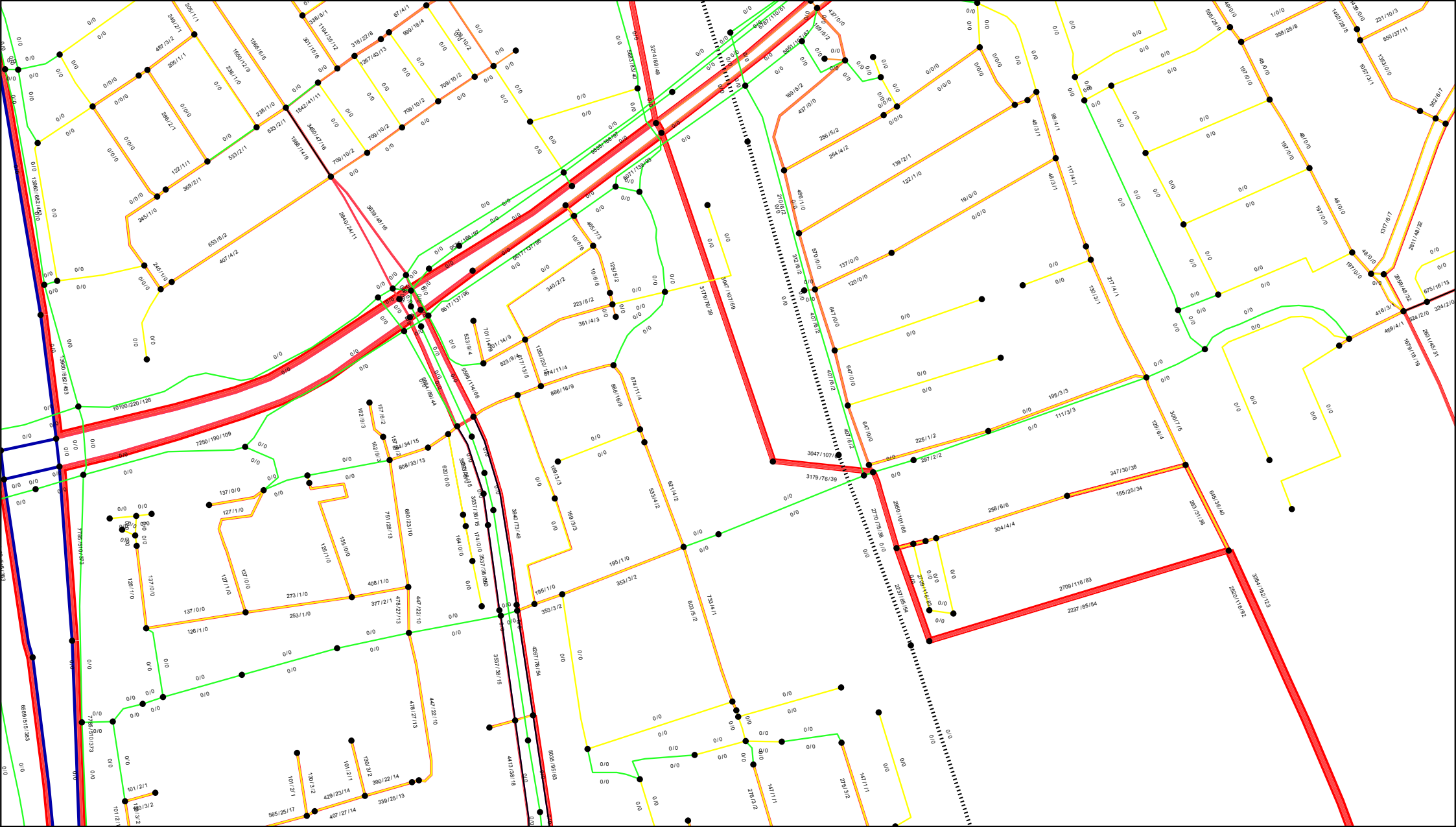

Verkeersintensiteiten 2018

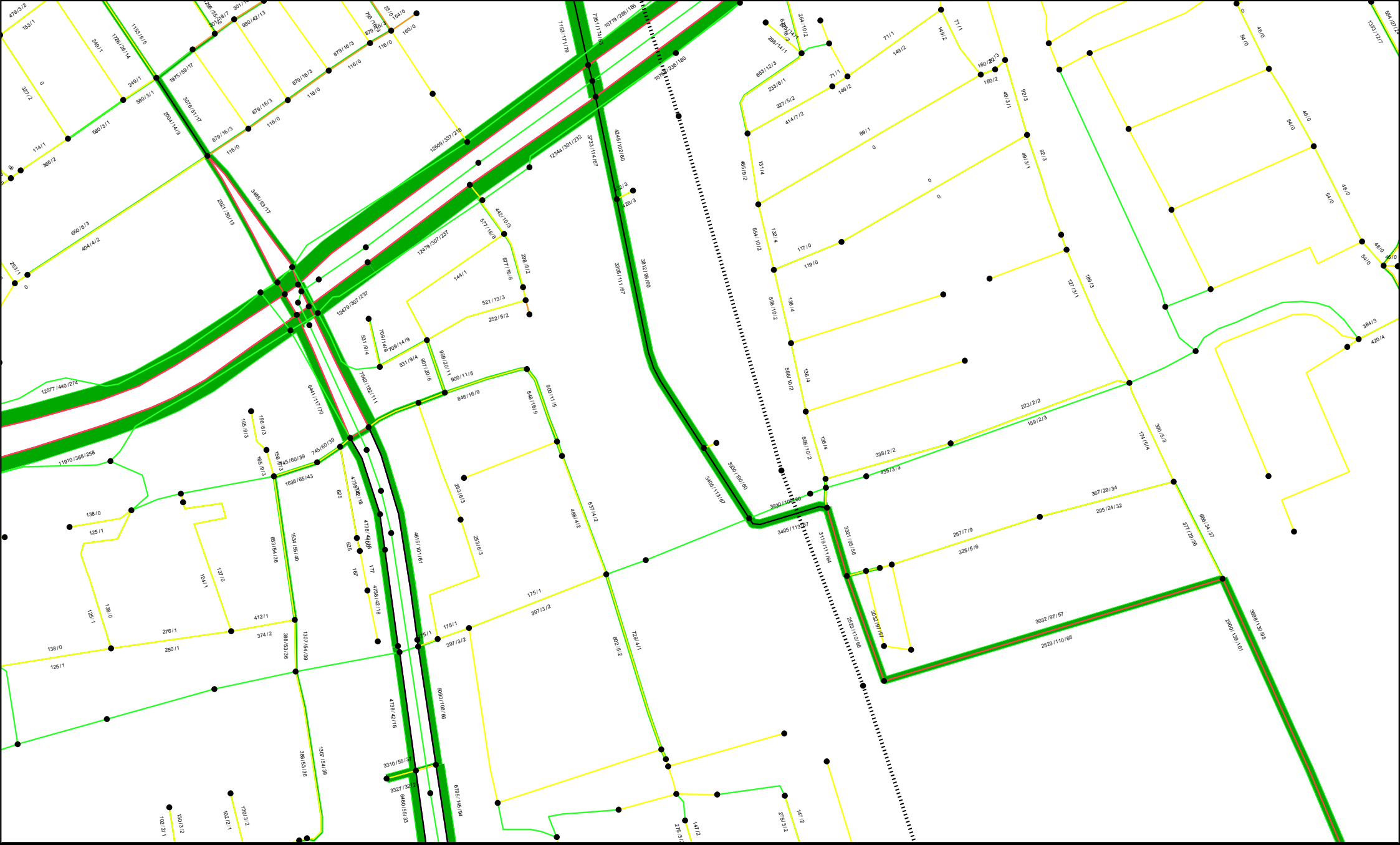

Verkeersintensiteiten 2028



Bijlage 2

Modelplot akoestisch rekenmodel



Toetspunten

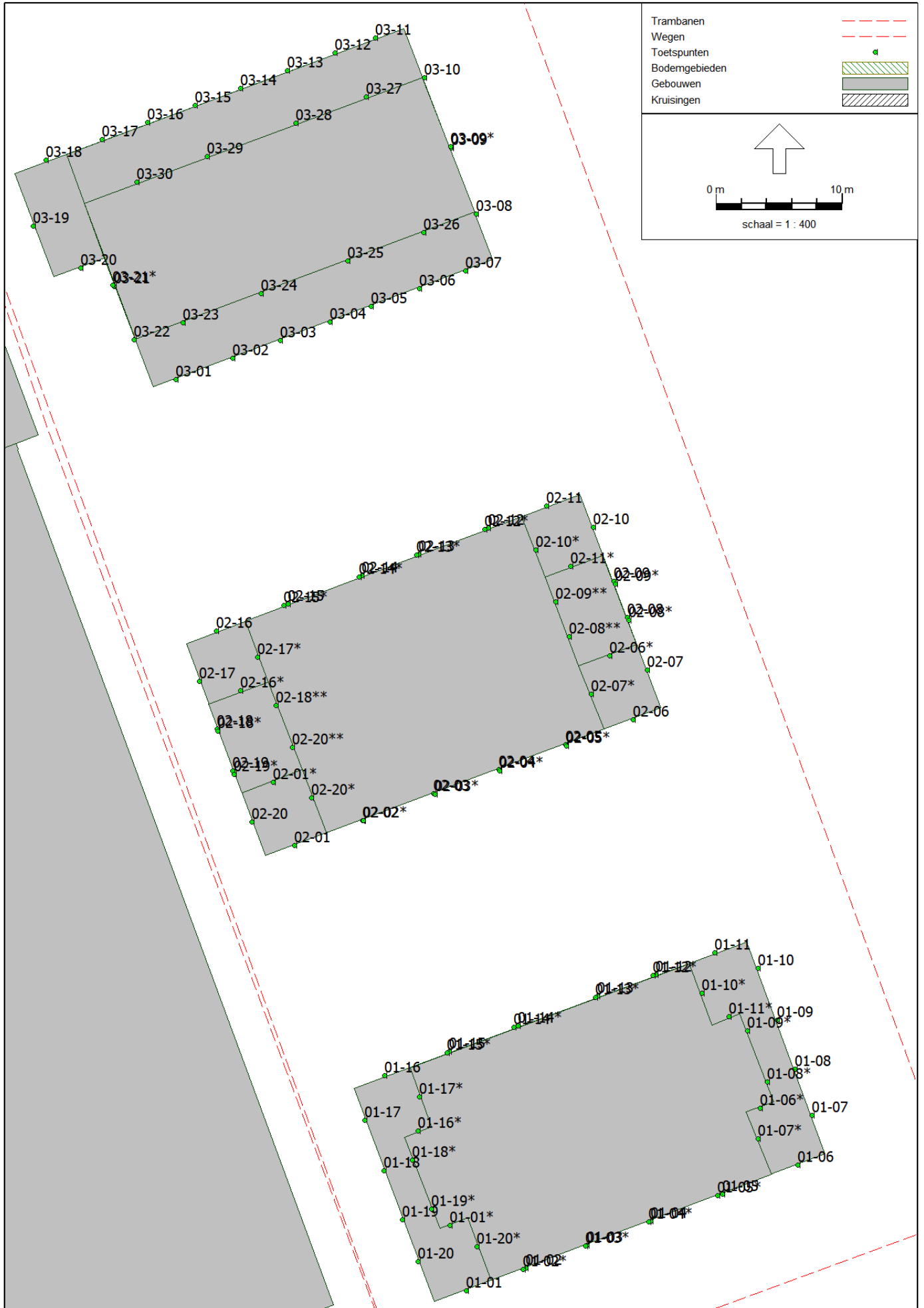

Bijlage 3

Akoestisch rekenmodel

PEUTZ

Invoergegevens

Model: Wegverkeerslawaaï (inclusief beoogde ontwikkeling)
Groep: (hoofdgroep)
Lijst van Wegen, voor rekenmethode Wegverkeerslawaaï - RMW-2012

Groep	ItemID	Grp.ID	Datum	1e kid	NrKids	Naam
Mercuriusweg	1236	1	09:59, 8 feb 2019	-1	2	
Röntgenweg	1371	2	16:39, 19 dec 2018	-705	2	2
Industriestraat	1237	3	09:59, 8 feb 2019	-3	2	
Industriestraat	1369	3	09:59, 8 feb 2019	-701	2	
Industriestraat	1397	3	09:59, 8 feb 2019	-755	2	
Gildestraat	1370	4	16:39, 19 dec 2018	-703	2	1
Nijverheidsdwarstraat	1372	5	16:39, 19 dec 2018	-707	2	3
Nijverheidsstraat	1373	6	16:39, 19 dec 2018	-709	2	4
Nijverheidsstraat	1374	6	16:39, 19 dec 2018	-711	2	5
Papsouwsewaan (50 km/uur)	1375	7	16:38, 19 dec 2018	-713	2	6
Papsouwsewaan (50 km/uur)	1376	7	16:38, 19 dec 2018	-715	2	7
Papsouwsewaan (50 km/uur)	1377	7	16:38, 19 dec 2018	-717	2	8
Papsouwsewaan (50 km/uur)	1378	7	16:38, 19 dec 2018	-719	2	9
Papsouwsewaan (50 km/uur)	1379	7	16:38, 19 dec 2018	-721	2	10
Papsouwsewaan (50 km/uur)	1380	7	16:38, 19 dec 2018	-723	2	11
Papsouwsewaan (50 km/uur)	1381	7	16:38, 19 dec 2018	-725	2	12
Papsouwsewaan (50 km/uur)	1382	7	16:38, 19 dec 2018	-727	2	13
Papsouwsewaan (50 km/uur)	1383	7	16:38, 19 dec 2018	-729	2	14
Papsouwsewaan (50 km/uur)	1384	7	16:38, 19 dec 2018	-731	2	15
Papsouwsewaan (30 km/uur)	1385	8	16:38, 19 dec 2018	-733	1	16
Papsouwsewaan (30 km/uur)	1386	8	16:38, 19 dec 2018	-735	1	17
Westlandseweg	1387	9	16:38, 19 dec 2018	-737	2	18
Westlandseweg	1388	9	16:38, 19 dec 2018	-739	2	19
Westlandseweg	1389	9	16:38, 19 dec 2018	-741	2	20
Westlandseweg	1390	9	16:38, 19 dec 2018	-743	2	21
Westlandseweg	1391	9	16:38, 19 dec 2018	-745	2	22
James Wattstraat	1395	10	09:10, 4 feb 2019	-751	1	
James Wattstraat	1396	10	08:28, 4 feb 2019	-753	1	1
Neringstraat	1398	13	15:59, 20 dec 2018	-757	2	

Invoergegevens

Model: Wegverkeerslawaaï (inclusief beoogde ontwikkeling)
 Groep: (hoofdgroep)
 Lijst van Wegen, voor rekenmethode Wegverkeerslawaaï - RMW-2012

Groep	Omschr.	Vorm	X-1	Y-1	X-n	Y-n
Mercuriusweg		Polylijn	84257,71	446232,99	84100,93	446179,43
Röntgenweg	Röntgenweg	Polylijn	84258,24	446232,20	84305,57	446089,54
Industriestraat	Industriestraat	Polylijn	84258,10	446231,74	84231,51	446304,80
Industriestraat	Industriestraat	Polylijn	84216,96	446343,87	84065,52	446362,96
Industriestraat	Industriestraat	Polylijn	84231,51	446304,80	84217,61	446343,01
Gildestraat	Gildestraat	Polylijn	84110,47	446352,74	84134,64	446190,32
Nijverheidsdwarsstraat	Nijverheidsdwarsstraat	Polylijn	84122,73	446383,05	84103,32	446426,97
Nijverheidsstraat	Nijverheidsstraat	Polylijn	84102,98	446427,99	84190,82	446462,04
Nijverheidsstraat	Nijverheidsstraat	Polylijn	84102,30	446427,99	84051,22	446401,77
Papsouwselaan (50 km/uur)	Papsouwselaan	Polylijn	84100,93	446178,41	84063,14	446361,59
Papsouwselaan (50 km/uur)	Papsouwselaan	Polylijn	84043,39	446352,40	84083,23	446177,04
Papsouwselaan (50 km/uur)	Papsouwselaan	Polylijn	84062,80	446362,62	84011,24	446468,93
Papsouwselaan (50 km/uur)	Papsouwselaan	Polylijn	83993,84	446454,92	84043,73	446352,40
Papsouwselaan (50 km/uur)	Papsouwselaan	Polylijn	84082,89	446177,38	84094,46	446095,67
Papsouwselaan (50 km/uur)	Papsouwselaan	Polylijn	84115,57	446099,07	84101,61	446178,41
Papsouwselaan (50 km/uur)	Papsouwselaan	Polylijn	84094,12	446096,69	84109,11	445992,84
Papsouwselaan (50 km/uur)	Papsouwselaan	Polylijn	84115,92	446097,71	84132,94	445998,96
Papsouwselaan (50 km/uur)	Papsouwselaan	Polylijn	84007,00	446474,02	83925,94	446585,05
Papsouwselaan (50 km/uur)	Papsouwselaan	Polylijn	83922,67	446581,13	83989,17	446462,99
Papsouwselaan (30 km/uur)	Papsouwselaan	Polylijn	84015,88	446326,00	84035,51	446254,37
Papsouwselaan (30 km/uur)	Papsouwselaan	Polylijn	84035,18	446254,37	84040,42	446224,28
Westlandseweg	Papsouwselaan	Polylijn	84017,18	446461,71	84147,07	446554,67
Westlandseweg	Papsouwselaan	Polylijn	84147,07	446554,67	84249,37	446626,41
Westlandseweg	Papsouwselaan	Polylijn	84238,76	446638,72	84002,33	446479,97
Westlandseweg	Papsouwselaan	Polylijn	83996,38	446447,71	83698,83	446317,82
Westlandseweg	Papsouwselaan	Polylijn	83985,77	446466,81	83694,59	446347,96
James Wattstraat	James Wattstraat	Polylijn	84174,16	446326,27	84213,59	446218,08
James Wattstraat	James Wattstraat	Polylijn	84174,16	446326,50	84214,06	446217,15
Neringstraat	Neringstraat	Polylijn	84215,63	446344,60	84134,14	446312,54

Invoergegevens

Model: Wegverkeerslawaaï (inclusief beoogde ontwikkeling)
 Groep: (hoofdgroep)
 Lijst van Wegen, voor rekenmethode Wegverkeerslawaaï - RMW-2012

Groep	H-1	H-n	M-1	M-n	ISO_H	Min.RH	Max.RH	Min.AH
Mercuriusweg	0,00	0,00	0,00	0,00	0,00	0,00	0,00	0,00
Röntgenweg	0,00	0,00	0,00	0,00	0,00	0,00	0,00	0,00
Industriestraat	0,00	0,00	0,00	0,00	0,00	0,00	0,00	0,00
Industriestraat	0,00	0,00	0,00	0,00	0,00	0,00	0,00	0,00
Industriestraat	0,00	0,00	0,00	0,00	0,00	0,00	0,00	0,00
Gildestraat	0,00	0,00	0,00	0,00	0,00	0,00	0,00	0,00
Nijverheidsdwarsstraat	0,00	0,00	0,00	0,00	0,00	0,00	0,00	0,00
Nijverheidsstraat	0,00	0,00	0,00	0,00	0,00	0,00	0,00	0,00
Nijverheidsstraat	0,00	0,00	0,00	0,00	0,00	0,00	0,00	0,00
Papsouwsewaan (50 km/uur)	0,00	0,00	0,00	0,00	0,00	0,00	0,00	0,00
Papsouwsewaan (50 km/uur)	0,00	0,00	0,00	0,00	0,00	0,00	0,00	0,00
Papsouwsewaan (50 km/uur)	0,00	0,00	0,00	0,00	0,00	0,00	0,00	0,00
Papsouwsewaan (50 km/uur)	0,00	0,00	0,00	0,00	0,00	0,00	0,00	0,00
Papsouwsewaan (50 km/uur)	0,00	0,00	0,00	0,00	0,00	0,00	0,00	0,00
Papsouwsewaan (50 km/uur)	0,00	0,00	0,00	0,00	0,00	0,00	0,00	0,00
Papsouwsewaan (50 km/uur)	0,00	0,00	0,00	0,00	0,00	0,00	0,00	0,00
Papsouwsewaan (50 km/uur)	0,00	0,00	0,00	0,00	0,00	0,00	0,00	0,00
Papsouwsewaan (50 km/uur)	0,00	0,00	0,00	0,00	0,00	0,00	0,00	0,00
Papsouwsewaan (50 km/uur)	0,00	0,00	0,00	0,00	0,00	0,00	0,00	0,00
Papsouwsewaan (30 km/uur)	0,00	0,00	0,00	0,00	0,00	0,00	0,00	0,00
Papsouwsewaan (30 km/uur)	0,00	0,00	0,00	0,00	0,00	0,00	0,00	0,00
Westlandseweg	0,00	0,00	0,00	0,00	0,00	0,00	0,00	0,00
Westlandseweg	0,00	0,00	0,00	0,00	0,00	0,00	0,00	0,00
Westlandseweg	0,00	0,00	0,00	0,00	0,00	0,00	0,00	0,00
Westlandseweg	0,00	0,00	0,00	0,00	0,00	0,00	0,00	0,00
Westlandseweg	0,00	0,00	0,00	0,00	0,00	0,00	0,00	0,00
Westlandseweg	0,00	0,00	0,00	0,00	0,00	0,00	0,00	0,00
James Wattstraat	0,00	0,00	0,00	0,00	0,00	0,00	0,00	0,00
James Wattstraat	0,00	0,00	0,00	0,00	0,00	0,00	0,00	0,00
Neringstraat	0,00	0,00	0,00	0,00	0,00	0,00	0,00	0,00

Invoergegevens

Model: Wegverkeerslawaaai (inclusief beoogde ontwikkeling)
 Groep: (hoofdgroep)
 Lijst van Wegen, voor rekenmethode Wegverkeerslawaaai - RMW-2012

Groep	Max.AH	ISO M.	Hdef.	Vormpunten	Lengte	Lengte3D
Mercuriusweg	0,00	0,00	Relatief	5	165,87	165,87
Röntgenweg	0,00	0,00	Relatief	2	150,31	150,31
Industriestraat	0,00	0,00	Relatief	2	77,74	77,74
Industriestraat	0,00	0,00	Relatief	5	195,94	195,94
Industriestraat	0,00	0,00	Relatief	2	40,67	40,67
Gildestraat	0,00	0,00	Relatief	8	187,14	187,14
Nijverheidsdwarsstraat	0,00	0,00	Relatief	2	48,02	48,02
Nijverheidsstraat	0,00	0,00	Relatief	4	94,75	94,75
Nijverheidsstraat	0,00	0,00	Relatief	2	57,41	57,41
Papsouwsewaan (50 km/uur)	0,00	0,00	Relatief	5	187,78	187,78
Papsouwsewaan (50 km/uur)	0,00	0,00	Relatief	7	180,33	180,33
Papsouwsewaan (50 km/uur)	0,00	0,00	Relatief	4	118,65	118,65
Papsouwsewaan (50 km/uur)	0,00	0,00	Relatief	2	114,02	114,02
Papsouwsewaan (50 km/uur)	0,00	0,00	Relatief	2	82,54	82,54
Papsouwsewaan (50 km/uur)	0,00	0,00	Relatief	2	80,55	80,55
Papsouwsewaan (50 km/uur)	0,00	0,00	Relatief	2	104,93	104,93
Papsouwsewaan (50 km/uur)	0,00	0,00	Relatief	2	100,20	100,20
Papsouwsewaan (50 km/uur)	0,00	0,00	Relatief	3	137,56	137,56
Papsouwsewaan (50 km/uur)	0,00	0,00	Relatief	4	135,74	135,74
Papsouwsewaan (30 km/uur)	0,00	0,00	Relatief	2	74,27	74,27
Papsouwsewaan (30 km/uur)	0,00	0,00	Relatief	2	30,54	30,54
Westlandseweg	0,00	0,00	Relatief	3	159,76	159,76
Westlandseweg	0,00	0,00	Relatief	2	124,94	124,94
Westlandseweg	0,00	0,00	Relatief	5	287,18	287,18
Westlandseweg	0,00	0,00	Relatief	5	327,16	327,16
Westlandseweg	0,00	0,00	Relatief	7	319,09	319,09
James Wattstraat	0,00	0,00	Relatief	3	115,15	115,15
James Wattstraat	0,00	0,00	Relatief	2	116,41	116,41
Neringstraat	0,00	0,00	Relatief	2	87,57	87,57

Invoergegevens

Model: Wegverkeerslawaaï (inclusief beoogde ontwikkeling)
 Groep: (hoofdgroep)
 Lijst van Wegen, voor rekenmethode Wegverkeerslawaaï - RMW-2012

Groep	Min.lengte	Max.lengte	Type	Cpl	Cpl_W	Hbron	Helling	Wegdek
Mercuriusweg	24,68	54,43	Verdeling	False	1,5	0,75	0	W0
Röntgenweg	150,31	150,31	Verdeling	False	1,5	0,75	0	W0
Industriestraat	77,74	77,74	Verdeling	False	1,5	0,75	0	W0
Industriestraat	5,86	123,40	Verdeling	False	1,5	0,75	0	W9a
Industriestraat	40,67	40,67	Verdeling	False	1,5	0,75	0	W0
Gildestraat	2,41	66,01	Verdeling	False	1,5	0,75	0	W9a
Nijverheidsdwarsstraat	48,02	48,02	Verdeling	False	1,5	0,75	0	W9a
Nijverheidsstraat	11,52	42,70	Verdeling	False	1,5	0,75	0	W9a
Nijverheidsstraat	57,41	57,41	Verdeling	False	1,5	0,75	0	W9a
Papsouwselaan (50 km/uur)	12,60	71,52	Verdeling	False	1,5	0,75	0	W0
Papsouwselaan (50 km/uur)	14,78	59,84	Verdeling	False	1,5	0,75	0	W0
Papsouwselaan (50 km/uur)	11,76	71,41	Verdeling	False	1,5	0,75	0	W0
Papsouwselaan (50 km/uur)	114,02	114,02	Verdeling	False	1,5	0,75	0	W0
Papsouwselaan (50 km/uur)	82,54	82,54	Verdeling	False	1,5	0,75	0	W0
Papsouwselaan (50 km/uur)	80,55	80,55	Verdeling	False	1,5	0,75	0	W0
Papsouwselaan (50 km/uur)	104,93	104,93	Verdeling	False	1,5	0,75	0	W0
Papsouwselaan (50 km/uur)	100,20	100,20	Verdeling	False	1,5	0,75	0	W0
Papsouwselaan (50 km/uur)	55,45	82,10	Verdeling	False	1,5	0,75	0	W0
Papsouwselaan (50 km/uur)	20,29	69,51	Verdeling	False	1,5	0,75	0	W0
Papsouwselaan (30 km/uur)	74,27	74,27	Verdeling	False	1,5	0,75	0	W9a
Papsouwselaan (30 km/uur)	30,54	30,54	Verdeling	False	1,5	0,75	0	W9a
Westlandseweg	79,46	80,30	Verdeling	False	1,5	0,75	0	W0
Westlandseweg	124,94	124,94	Verdeling	False	1,5	0,75	0	W0
Westlandseweg	15,73	116,65	Verdeling	False	1,5	0,75	0	W0
Westlandseweg	64,69	112,50	Verdeling	False	1,5	0,75	0	W0
Westlandseweg	31,30	92,99	Verdeling	False	1,5	0,75	0	W0
James Wattstraat	32,28	82,87	Verdeling	False	1,5	0,75	0	W9a
James Wattstraat	116,41	116,41	Intensiteit	False	1,5	0,75	0	W9a
Neringstraat	87,57	87,57	Verdeling	False	1,5	0,75	0	W9a

Invoergegevens

Model: Wegverkeerslawaaï (inclusief beoogde ontwikkeling)
 Groep: (hoofdgroep)
 Lijst van Wegen, voor rekenmethode Wegverkeerslawaaï - RMW-2012

Groep	Wegdek	V (MR (D))	V (MR (A))	V (MR (N))	V (MR (P4))	V (LV (D))
Mercuriusweg	Referentiewegdek	30	30	30	--	30
Röntgenweg	Referentiewegdek	30	30	30	--	30
Industriestraat	Referentiewegdek	30	30	30	--	30
Industriestraat	Elementenverharding in keperverband	30	30	30	--	30
Industriestraat	Referentiewegdek	30	30	30	--	30
Gildestraat	Elementenverharding in keperverband	30	30	30	--	30
Nijverheidsdwarstraat	Elementenverharding in keperverband	30	30	30	--	30
Nijverheidsstraat	Elementenverharding in keperverband	30	30	30	--	30
Nijverheidsstraat	Elementenverharding in keperverband	30	30	30	--	30
Papsouwselaan (50 km/uur)	Referentiewegdek	50	50	50	--	50
Papsouwselaan (50 km/uur)	Referentiewegdek	50	50	50	--	50
Papsouwselaan (50 km/uur)	Referentiewegdek	50	50	50	--	50
Papsouwselaan (50 km/uur)	Referentiewegdek	50	50	50	--	50
Papsouwselaan (50 km/uur)	Referentiewegdek	50	50	50	--	50
Papsouwselaan (50 km/uur)	Referentiewegdek	50	50	50	--	50
Papsouwselaan (50 km/uur)	Referentiewegdek	50	50	50	--	50
Papsouwselaan (50 km/uur)	Referentiewegdek	50	50	50	--	50
Papsouwselaan (50 km/uur)	Referentiewegdek	50	50	50	--	50
Papsouwselaan (50 km/uur)	Referentiewegdek	50	50	50	--	50
Papsouwselaan (30 km/uur)	Elementenverharding in keperverband	30	30	30	--	30
Papsouwselaan (30 km/uur)	Elementenverharding in keperverband	30	30	30	--	30
Westlandseweg	Referentiewegdek	50	50	50	--	50
Westlandseweg	Referentiewegdek	50	50	50	--	50
Westlandseweg	Referentiewegdek	50	50	50	--	50
Westlandseweg	Referentiewegdek	50	50	50	--	50
Westlandseweg	Referentiewegdek	50	50	50	--	50
James Wattstraat	Elementenverharding in keperverband	30	30	30	--	30
James Wattstraat	Elementenverharding in keperverband	30	30	30	--	30
Neringstraat	Elementenverharding in keperverband	30	30	30	--	30

Invoergegevens

Model: Wegverkeerslawaaï (inclusief beoogde ontwikkeling)
 Groep: (hoofdgroep)
 Lijst van Wegen, voor rekenmethode Wegverkeerslawaaï - RMW-2012

Groep	V(LV(A))	V(LV(N))	V(LV(P4))	V(MV(D))	V(MV(A))	V(MV(N))	V(MV(P4))	V(ZV(D))	V(ZV(A))
Mercuriusweg	30	30	--	30	30	30	--	30	30
Röntgenweg	30	30	--	30	30	30	--	30	30
Industriestraat	30	30	--	30	30	30	--	30	30
Industriestraat	30	30	--	30	30	30	--	30	30
Industriestraat	30	30	--	30	30	30	--	30	30
Gildestraat	30	30	--	30	30	30	--	30	30
Nijverheidsdwarsstraat	30	30	--	30	30	30	--	30	30
Nijverheidsstraat	30	30	--	30	30	30	--	30	30
Nijverheidsstraat	30	30	--	30	30	30	--	30	30
Papsouwsewaan (50 km/uur)	50	50	--	50	50	50	--	50	50
Papsouwsewaan (50 km/uur)	50	50	--	50	50	50	--	50	50
Papsouwsewaan (50 km/uur)	50	50	--	50	50	50	--	50	50
Papsouwsewaan (50 km/uur)	50	50	--	50	50	50	--	50	50
Papsouwsewaan (50 km/uur)	50	50	--	50	50	50	--	50	50
Papsouwsewaan (50 km/uur)	50	50	--	50	50	50	--	50	50
Papsouwsewaan (50 km/uur)	50	50	--	50	50	50	--	50	50
Papsouwsewaan (50 km/uur)	50	50	--	50	50	50	--	50	50
Papsouwsewaan (50 km/uur)	50	50	--	50	50	50	--	50	50
Papsouwsewaan (30 km/uur)	30	30	--	30	30	30	--	30	30
Papsouwsewaan (30 km/uur)	30	30	--	30	30	30	--	30	30
Westlandseweg	50	50	--	50	50	50	--	50	50
Westlandseweg	50	50	--	50	50	50	--	50	50
Westlandseweg	50	50	--	50	50	50	--	50	50
Westlandseweg	50	50	--	50	50	50	--	50	50
Westlandseweg	50	50	--	50	50	50	--	50	50
James Wattstraat	30	30	--	30	30	30	--	30	30
James Wattstraat	30	30	--	30	30	30	--	30	30
Neringstraat	30	30	--	30	30	30	--	30	30

Invoergegevens

Model: Wegverkeerslawaaï (inclusief beoogde ontwikkeling)
 Groep: (hoofdgroep)
 Lijst van Wegen, voor rekenmethode Wegverkeerslawaaï - RMW-2012

Groep	V(ZV(N))	V(ZV(P4))	Crow965	Totaal	aantal	%Int (D)	%Int (A)	%Int (N)	%Int (P4)	%MR (D)
Mercuriusweg	30	--	True	860,00	6,50	3,72	0,89	--	--	--
Röntgenweg	30	--	True	1357,00	6,50	3,72	0,89	--	--	--
Industriestraat	30	--	True	1347,00	6,50	3,72	0,89	--	--	--
Industriestraat	30	--	True	1931,00	6,50	3,72	0,89	--	--	--
Industriestraat	30	--	True	1347,00	6,50	3,72	0,89	--	--	--
Gildestraat	30	--	True	238,00	6,50	3,72	0,89	--	--	--
Nijverheidsdwarsstraat	30	--	True	1691,00	6,50	3,72	0,89	--	--	--
Nijverheidsstraat	30	--	True	719,00	6,50	3,72	0,89	--	--	--
Nijverheidsstraat	30	--	True	1124,00	6,50	3,72	0,89	--	--	--
Papsouwsewaan (50 km/uur)	50	--	False	4267,00	6,50	3,72	0,89	--	--	--
Papsouwsewaan (50 km/uur)	50	--	False	4329,00	6,50	3,72	0,89	--	--	--
Papsouwsewaan (50 km/uur)	50	--	False	7076,00	6,50	3,72	0,89	--	--	--
Papsouwsewaan (50 km/uur)	50	--	False	5905,00	6,50	3,72	0,89	--	--	--
Papsouwsewaan (50 km/uur)	50	--	False	4329,00	6,50	3,72	0,89	--	--	--
Papsouwsewaan (50 km/uur)	50	--	False	4708,00	6,50	3,72	0,89	--	--	--
Papsouwsewaan (50 km/uur)	50	--	False	5945,00	6,50	3,72	0,89	--	--	--
Papsouwsewaan (50 km/uur)	50	--	False	6352,00	6,50	3,72	0,89	--	--	--
Papsouwsewaan (50 km/uur)	50	--	False	3098,00	6,50	3,72	0,89	--	--	--
Papsouwsewaan (50 km/uur)	50	--	False	2616,00	6,50	3,72	0,89	--	--	--
Papsouwsewaan (30 km/uur)	30	--	True	1171,00	6,50	3,72	0,89	--	--	--
Papsouwsewaan (30 km/uur)	30	--	True	245,00	6,50	3,72	0,89	--	--	--
Westlandseweg	50	--	False	12091,00	6,50	3,72	0,89	--	--	--
Westlandseweg	50	--	False	11910,00	6,50	3,72	0,89	--	--	--
Westlandseweg	50	--	False	11881,00	6,50	3,72	0,89	--	--	--
Westlandseweg	50	--	False	11471,00	6,50	3,72	0,89	--	--	--
Westlandseweg	50	--	False	11946,00	6,50	3,72	0,89	--	--	--
James Wattstraat	30	--	True	36,50	6,50	3,72	0,89	--	--	--
James Wattstraat	30	--	True	12,00	8,33	--	--	--	--	--
Neringstraat	30	--	True	203,00	6,50	3,72	0,89	--	--	--

Invoergegevens

Model: Wegverkeerslawaaï (inclusief beoogde ontwikkeling)
 Groep: (hoofdgroep)
 Lijst van Wegen, voor rekenmethode Wegverkeerslawaaï - RMW-2012

Groep	%MR (A)	%MR (N)	%MR (P4)	%LV (D)	%LV (A)	%LV (N)	%LV (P4)	%MV (D)	%MV (A)	%MV (N)	%MV (P4)
Mercuriusweg	--	--	--	98,96	98,96	98,96	--	0,69	0,69	0,69	--
Röntgenweg	--	--	--	99,22	99,22	99,22	--	0,58	0,58	0,58	--
Industriestraat	--	--	--	98,94	98,94	98,94	--	0,70	0,70	0,70	--
Industriestraat	--	--	--	97,17	97,17	97,17	--	2,06	2,06	2,06	--
Industriestraat	--	--	--	98,94	98,94	98,94	--	0,70	0,70	0,70	--
Gildestraat	--	--	--	96,56	96,56	96,56	--	2,29	2,29	2,29	--
Nijverheidsdwarsstraat	--	--	--	97,04	97,04	97,04	--	2,08	2,08	2,08	--
Nijverheidsstraat	--	--	--	97,11	97,11	97,11	--	2,26	2,26	2,26	--
Nijverheidsstraat	--	--	--	97,18	97,18	97,18	--	1,80	1,80	1,80	--
Papsouwsewaan (50 km/uur)	--	--	--	96,61	96,61	96,61	--	2,11	2,11	2,11	--
Papsouwsewaan (50 km/uur)	--	--	--	98,75	98,75	98,75	--	0,87	0,87	0,87	--
Papsouwsewaan (50 km/uur)	--	--	--	96,26	96,26	96,26	--	2,32	2,32	2,32	--
Papsouwsewaan (50 km/uur)	--	--	--	97,18	97,18	97,18	--	1,77	1,77	1,77	--
Papsouwsewaan (50 km/uur)	--	--	--	98,75	98,75	98,75	--	0,88	0,88	0,88	--
Papsouwsewaan (50 km/uur)	--	--	--	96,69	96,69	96,69	--	2,05	2,05	2,05	--
Papsouwsewaan (50 km/uur)	--	--	--	98,66	98,66	98,66	--	0,84	0,84	0,84	--
Papsouwsewaan (50 km/uur)	--	--	--	96,60	96,60	96,60	--	2,06	2,06	2,06	--
Papsouwsewaan (50 km/uur)	--	--	--	98,03	98,03	98,03	--	1,49	1,49	1,49	--
Papsouwsewaan (50 km/uur)	--	--	--	98,55	98,55	98,55	--	1,01	1,01	1,01	--
Papsouwsewaan (30 km/uur)	--	--	--	100,00	100,00	100,00	--	--	--	--	--
Papsouwsewaan (30 km/uur)	--	--	--	100,00	100,00	100,00	--	--	--	--	--
Westlandseweg	--	--	--	95,82	95,82	95,82	--	2,36	2,36	2,36	--
Westlandseweg	--	--	--	95,86	95,86	95,86	--	2,34	2,34	2,34	--
Westlandseweg	--	--	--	95,78	95,78	95,78	--	2,56	2,56	2,56	--
Westlandseweg	--	--	--	95,01	95,01	95,01	--	2,94	2,94	2,94	--
Westlandseweg	--	--	--	94,63	94,63	94,63	--	3,31	3,31	3,31	--
James Wattstraat	--	--	--	100,00	100,00	100,00	--	--	--	--	--
James Wattstraat	--	--	--	--	--	--	--	--	--	--	--
Neringstraat	--	--	--	97,00	97,00	97,00	--	2,00	2,00	2,00	--

Invoergegevens

Model: Wegverkeerslawaaï (inclusief beoogde ontwikkeling)
 Groep: (hoofdgroep)
 Lijst van Wegen, voor rekenmethode Wegverkeerslawaaï - RMW-2012

Groep	%ZV (D)	%ZV (A)	%ZV (N)	%ZV (P4)	MR (D)	MR (A)	MR (N)	MR (P4)	LV (D)	LV (A)
Mercuriusweg	0,35	0,35	0,35	--	--	--	--	--	55,32	31,66
Röntgenweg	0,19	0,19	0,19	--	--	--	--	--	87,52	50,09
Industriestraat	0,35	0,35	0,35	--	--	--	--	--	86,63	49,58
Industriestraat	0,78	0,78	0,78	--	--	--	--	--	121,96	69,80
Industriestraat	0,35	0,35	0,35	--	--	--	--	--	86,63	49,58
Gildestraat	1,15	1,15	1,15	--	--	--	--	--	14,94	8,55
Nijverheidsdwarsstraat	0,88	0,88	0,88	--	--	--	--	--	106,66	61,04
Nijverheidsstraat	0,63	0,63	0,63	--	--	--	--	--	45,38	25,97
Nijverheidsstraat	1,02	1,02	1,02	--	--	--	--	--	71,00	40,63
Papsouwsewaan (50 km/uur)	1,28	1,28	1,28	--	--	--	--	--	267,95	153,35
Papsouwsewaan (50 km/uur)	0,38	0,38	0,38	--	--	--	--	--	277,87	159,03
Papsouwsewaan (50 km/uur)	1,42	1,42	1,42	--	--	--	--	--	442,74	253,38
Papsouwsewaan (50 km/uur)	1,06	1,06	1,06	--	--	--	--	--	373,00	213,47
Papsouwsewaan (50 km/uur)	0,38	0,38	0,38	--	--	--	--	--	277,87	159,03
Papsouwsewaan (50 km/uur)	1,25	1,25	1,25	--	--	--	--	--	295,89	169,34
Papsouwsewaan (50 km/uur)	0,50	0,50	0,50	--	--	--	--	--	381,25	218,19
Papsouwsewaan (50 km/uur)	1,34	1,34	1,34	--	--	--	--	--	398,84	228,26
Papsouwsewaan (50 km/uur)	0,48	0,48	0,48	--	--	--	--	--	197,40	112,98
Papsouwsewaan (50 km/uur)	0,44	0,44	0,44	--	--	--	--	--	167,57	95,90
Papsouwsewaan (30 km/uur)	--	--	--	--	--	--	--	--	76,11	43,56
Papsouwsewaan (30 km/uur)	--	--	--	--	--	--	--	--	15,92	9,11
Westlandseweg	1,82	1,82	1,82	--	--	--	--	--	753,06	430,98
Westlandseweg	1,80	1,80	1,80	--	--	--	--	--	742,10	424,71
Westlandseweg	1,66	1,66	1,66	--	--	--	--	--	739,68	423,32
Westlandseweg	2,06	2,06	2,06	--	--	--	--	--	708,41	405,43
Westlandseweg	2,06	2,06	2,06	--	--	--	--	--	734,79	420,53
James Wattstraat	--	--	--	--	--	--	--	--	2,37	1,36
James Wattstraat	100,00	--	--	--	--	--	--	--	--	--
Neringstraat	1,00	1,00	1,00	--	--	--	--	--	12,80	7,33

Invoergegevens

Model: Wegverkeerslawaaai (inclusief beoogde ontwikkeling)
 Groep: (hoofdgroep)
 Lijst van Wegen, voor rekenmethode Wegverkeerslawaaai - RMW-2012

Groep	LV (N)	LV (P4)	MV (D)	MV (A)	MV (N)	MV (P4)	ZV (D)	ZV (A)	ZV (N)
Mercuriusweg	7,57	--	0,39	0,22	0,05	--	0,20	0,11	0,03
Röntgenweg	11,98	--	0,51	0,29	0,07	--	0,17	0,10	0,02
Industriestraat	11,86	--	0,61	0,35	0,08	--	0,31	0,18	0,04
Industriestraat	16,70	--	2,59	1,48	0,35	--	0,98	0,56	0,13
Industriestraat	11,86	--	0,61	0,35	0,08	--	0,31	0,18	0,04
Gildestraat	2,05	--	0,35	0,20	0,05	--	0,18	0,10	0,02
Nijverheidsdwarsstraat	14,60	--	2,29	1,31	0,31	--	0,97	0,55	0,13
Nijverheidsstraat	6,21	--	1,06	0,60	0,14	--	0,29	0,17	0,04
Nijverheidsstraat	9,72	--	1,32	0,75	0,18	--	0,75	0,43	0,10
Papsouwsewaan (50 km/uur)	36,69	--	5,85	3,35	0,80	--	3,55	2,03	0,49
Papsouwsewaan (50 km/uur)	38,05	--	2,45	1,40	0,34	--	1,07	0,61	0,15
Papsouwsewaan (50 km/uur)	60,62	--	10,67	6,11	1,46	--	6,53	3,74	0,89
Papsouwsewaan (50 km/uur)	51,07	--	6,79	3,89	0,93	--	4,07	2,33	0,56
Papsouwsewaan (50 km/uur)	38,05	--	2,48	1,42	0,34	--	1,07	0,61	0,15
Papsouwsewaan (50 km/uur)	40,51	--	6,27	3,59	0,86	--	3,83	2,19	0,52
Papsouwsewaan (50 km/uur)	52,20	--	3,25	1,86	0,44	--	1,93	1,11	0,26
Papsouwsewaan (50 km/uur)	54,61	--	8,51	4,87	1,16	--	5,53	3,17	0,76
Papsouwsewaan (50 km/uur)	27,03	--	3,00	1,72	0,41	--	0,97	0,55	0,13
Papsouwsewaan (50 km/uur)	22,94	--	1,72	0,98	0,24	--	0,75	0,43	0,10
Papsouwsewaan (30 km/uur)	10,42	--	--	--	--	--	--	--	--
Papsouwsewaan (30 km/uur)	2,18	--	--	--	--	--	--	--	--
Westlandseweg	103,11	--	18,55	10,61	2,54	--	14,30	8,19	1,96
Westlandseweg	101,61	--	18,12	10,37	2,48	--	13,93	7,97	1,91
Westlandseweg	101,28	--	19,77	11,31	2,71	--	12,82	7,34	1,76
Westlandseweg	97,00	--	21,92	12,55	3,00	--	15,36	8,79	2,10
Westlandseweg	100,61	--	25,70	14,71	3,52	--	16,00	9,15	2,19
James Wattstraat	0,32	--	--	--	--	--	--	--	--
James Wattstraat	--	--	--	--	--	--	1,00	--	--
Neringstraat	1,75	--	0,26	0,15	0,04	--	0,13	0,08	0,02

Invoergegevens

Model: Wegverkeerslawaaï (inclusief beoogde ontwikkeling)
 Groep: (hoofdgroep)
 Lijst van Wegen, voor rekenmethode Wegverkeerslawaaï - RMW-2012

Groep	ZV (P4)	LE (D) 63	LE (D) 125	LE (D) 250	LE (D) 500	LE (D) 1k	LE (D) 2k	LE (D) 4k
Mercuriusweg	--	71,21	74,75	81,54	87,18	92,71	89,54	82,86
Röntgenweg	--	73,02	76,40	82,77	89,04	94,64	91,43	84,74
Industriestraat	--	73,17	76,71	83,51	89,13	94,66	91,49	84,81
Industriestraat	--	82,96	87,42	94,92	95,09	98,43	91,74	86,62
Industriestraat	--	73,17	76,71	83,51	89,13	94,66	91,49	84,81
Gildestraat	--	74,16	78,81	86,53	86,23	89,46	82,82	77,74
Nijverheidsdwarstraat	--	82,45	86,95	94,49	94,57	97,88	91,20	86,09
Nijverheidsstraat	--	78,68	83,10	90,66	90,74	94,12	87,43	82,30
Nijverheidsstraat	--	80,61	85,16	92,58	92,84	96,12	89,43	84,33
Papsouwsewaan (50 km/uur)	--	78,97	85,93	92,13	98,02	104,44	100,97	94,20
Papsouwsewaan (50 km/uur)	--	78,14	84,83	90,29	97,42	104,30	100,78	93,98
Papsouwsewaan (50 km/uur)	--	81,30	88,29	94,57	100,31	106,67	103,21	96,44
Papsouwsewaan (50 km/uur)	--	80,17	87,07	93,12	99,27	105,80	102,32	95,54
Papsouwsewaan (50 km/uur)	--	78,14	84,84	90,30	97,42	104,30	100,78	93,98
Papsouwsewaan (50 km/uur)	--	79,37	86,32	92,49	98,42	104,86	101,39	94,62
Papsouwsewaan (50 km/uur)	--	79,58	86,28	91,78	98,86	105,70	102,18	95,38
Papsouwsewaan (50 km/uur)	--	80,72	87,67	93,87	99,77	106,17	102,71	95,94
Papsouwsewaan (50 km/uur)	--	76,95	83,78	89,55	96,12	102,89	99,40	92,61
Papsouwsewaan (50 km/uur)	--	76,03	82,76	88,32	95,29	102,13	98,62	91,82
Papsouwsewaan (30 km/uur)	--	79,12	82,52	85,78	92,13	95,82	88,83	83,60
Papsouwsewaan (30 km/uur)	--	72,32	75,72	78,99	85,33	89,02	82,03	76,80
Westlandseweg	--	83,84	90,84	97,20	102,83	109,05	105,60	98,85
Westlandseweg	--	83,76	90,76	97,11	102,76	108,98	105,53	98,77
Westlandseweg	--	83,73	90,76	97,14	102,71	108,96	105,52	98,76
Westlandseweg	--	83,87	90,95	97,46	102,79	108,89	105,46	98,71
Westlandseweg	--	84,13	91,26	97,83	103,01	109,08	105,66	98,92
James Wattstraat	--	64,06	67,45	70,72	77,06	80,75	73,76	68,54
James Wattstraat	--	73,10	80,21	88,85	85,57	86,15	80,49	76,15
Neringstraat	--	73,26	77,82	85,35	85,42	88,70	82,03	76,92

Invoergegevens

Model: Wegverkeerslawaaï (inclusief beoogde ontwikkeling)
 Groep: (hoofdgroep)
 Lijst van Wegen, voor rekenmethode Wegverkeerslawaaï - RMW-2012

Groep	LE (D) 8k	LE (D) Totaal	LE (A) 63	LE (A) 125	LE (A) 250	LE (A) 500	LE (A) 1k
Mercuriusweg	74,14	95,67	68,79	72,33	79,11	84,75	90,29
Röntgenweg	75,63	97,55	70,60	73,98	80,35	86,62	92,21
Industriestraat	76,10	97,62	70,74	74,28	81,09	86,70	92,24
Industriestraat	80,55	102,07	80,54	85,00	92,49	92,67	96,01
Industriestraat	76,10	97,62	70,74	74,28	81,09	86,70	92,24
Gildestraat	72,06	93,27	71,74	76,39	84,11	83,81	87,04
Nijverheidsdwarstraat	80,11	101,56	80,02	84,53	92,07	92,15	95,46
Nijverheidsstraat	76,23	97,76	76,26	80,67	88,24	88,32	91,69
Nijverheidsstraat	78,28	99,77	78,19	82,73	90,16	90,42	93,70
Papsouwsewaan (50 km/uur)	84,33	107,13	76,55	83,51	89,71	95,60	102,01
Papsouwsewaan (50 km/uur)	83,50	106,86	75,71	82,41	87,87	94,99	101,88
Papsouwsewaan (50 km/uur)	86,66	109,38	78,88	85,87	92,15	97,89	104,24
Papsouwsewaan (50 km/uur)	85,53	108,46	77,75	84,65	90,70	96,85	103,38
Papsouwsewaan (50 km/uur)	83,51	106,86	75,72	82,41	87,88	95,00	101,88
Papsouwsewaan (50 km/uur)	84,72	107,55	76,94	83,90	90,07	96,00	102,43
Papsouwsewaan (50 km/uur)	84,94	108,27	77,16	83,85	89,36	96,44	103,27
Papsouwsewaan (50 km/uur)	86,07	108,87	78,30	85,25	91,45	97,35	103,75
Papsouwsewaan (50 km/uur)	82,33	105,50	74,52	81,35	87,12	93,70	100,47
Papsouwsewaan (50 km/uur)	81,40	104,71	73,61	80,34	85,90	92,86	99,71
Papsouwsewaan (30 km/uur)	74,22	98,52	76,70	80,09	83,36	89,70	93,39
Papsouwsewaan (30 km/uur)	67,43	91,72	69,90	73,30	76,56	82,91	86,60
Westlandseweg	89,17	111,79	81,42	88,42	94,78	100,41	106,63
Westlandseweg	89,09	111,72	81,33	88,34	94,69	100,33	106,56
Westlandseweg	89,08	111,70	81,31	88,34	94,71	100,29	106,54
Westlandseweg	89,21	111,67	81,44	88,53	95,03	100,36	106,46
Westlandseweg	89,48	111,88	81,70	88,83	95,40	100,59	106,66
James Wattstraat	59,16	83,45	61,63	65,03	68,29	74,64	78,33
James Wattstraat	74,25	92,66	--	--	--	--	--
Neringstraat	70,99	92,39	70,84	75,40	82,93	83,00	86,28

Invoergegevens

Model: Wegverkeerslawaaï (inclusief beoogde ontwikkeling)
 Groep: (hoofdgroep)
 Lijst van Wegen, voor rekenmethode Wegverkeerslawaaï - RMW-2012

Groep	LE (A) 2k	LE (A) 4k	LE (A) 8k	LE (A) Totaal	LE (N) 63	LE (N) 125	LE (N) 250
Mercuriusweg	87,12	80,44	71,72	93,25	62,58	66,11	72,90
Röntgenweg	89,01	82,31	73,21	95,13	64,39	67,77	74,14
Industriestraat	89,07	82,39	73,68	95,20	64,53	68,07	74,87
Industriestraat	89,31	84,20	78,12	99,65	74,32	78,78	86,28
Industriestraat	89,07	82,39	73,68	95,20	64,53	68,07	74,87
Gildestraat	80,40	75,31	69,64	90,85	65,53	70,18	77,89
Nijverheidsdwarsstraat	88,78	83,67	77,69	99,14	73,81	78,32	85,86
Nijverheidsstraat	85,01	79,88	73,81	95,34	70,05	74,46	82,02
Nijverheidsstraat	87,00	81,90	75,86	97,35	71,98	76,52	83,95
Papsouwsewaan (50 km/uur)	98,55	91,78	81,91	104,70	70,34	77,30	83,49
Papsouwsewaan (50 km/uur)	98,36	91,56	81,08	104,44	69,50	76,20	81,66
Papsouwsewaan (50 km/uur)	100,79	94,02	84,23	106,95	72,66	79,66	85,93
Papsouwsewaan (50 km/uur)	99,90	93,12	83,10	106,04	71,54	78,44	84,48
Papsouwsewaan (50 km/uur)	98,36	91,56	81,08	104,44	69,50	76,20	81,67
Papsouwsewaan (50 km/uur)	98,97	92,20	82,30	105,12	70,73	77,68	83,86
Papsouwsewaan (50 km/uur)	99,76	92,96	82,51	105,84	70,95	77,64	83,15
Papsouwsewaan (50 km/uur)	100,28	93,51	83,65	106,44	72,09	79,04	85,23
Papsouwsewaan (50 km/uur)	96,98	90,18	79,91	103,07	68,31	75,14	80,91
Papsouwsewaan (50 km/uur)	96,19	89,40	78,98	102,28	67,40	74,13	79,68
Papsouwsewaan (30 km/uur)	86,40	81,17	71,80	96,09	70,48	73,88	77,14
Papsouwsewaan (30 km/uur)	79,61	74,38	65,00	89,30	63,69	67,09	70,35
Westlandseweg	103,18	96,42	86,75	109,37	75,20	82,21	88,57
Westlandseweg	103,11	96,35	86,67	109,30	75,12	82,13	88,48
Westlandseweg	103,10	96,34	86,66	109,28	75,10	82,13	88,50
Westlandseweg	103,04	96,29	86,78	109,24	75,23	82,31	88,82
Westlandseweg	103,24	96,49	87,06	109,46	75,49	82,62	89,19
James Wattstraat	71,34	66,11	56,73	81,03	55,42	58,82	62,08
James Wattstraat	--	--	--	--	--	--	--
Neringstraat	79,60	74,50	68,56	89,97	64,63	69,18	76,72

Invoergegevens

Model: Wegverkeerslawaaï (inclusief beoogde ontwikkeling)
 Groep: (hoofdgroep)
 Lijst van Wegen, voor rekenmethode Wegverkeerslawaaï - RMW-2012

Groep	LE (N) 500	LE (N) 1k	LE (N) 2k	LE (N) 4k	LE (N) 8k	LE (N) Totaal	LE (P4) 63
Mercuriusweg	78,54	84,08	80,90	74,22	65,51	87,04	--
Röntgenweg	80,41	86,00	82,80	76,10	67,00	88,92	--
Industriestraat	80,49	86,03	82,85	76,17	67,47	88,99	--
Industriestraat	86,45	89,80	83,10	77,99	71,91	93,44	--
Industriestraat	80,49	86,03	82,85	76,17	67,47	88,99	--
Gildestraat	77,60	80,83	74,19	69,10	63,43	84,63	--
Nijverheidsdwarsstraat	85,94	89,25	82,57	77,46	71,47	92,93	--
Nijverheidsstraat	82,10	85,48	78,79	73,67	67,59	89,12	--
Nijverheidsstraat	84,21	87,49	80,79	75,69	69,65	91,14	--
Papsouwsewaan (50 km/uur)	89,39	95,80	92,34	85,57	75,69	98,49	--
Papsouwsewaan (50 km/uur)	88,78	95,67	92,15	85,35	74,87	98,23	--
Papsouwsewaan (50 km/uur)	91,68	98,03	94,58	87,81	78,02	100,74	--
Papsouwsewaan (50 km/uur)	90,64	97,16	93,69	86,91	76,89	99,82	--
Papsouwsewaan (50 km/uur)	88,79	95,67	92,15	85,35	74,87	98,23	--
Papsouwsewaan (50 km/uur)	89,79	96,22	92,76	85,98	76,09	98,91	--
Papsouwsewaan (50 km/uur)	90,22	97,06	93,54	86,75	76,30	99,63	--
Papsouwsewaan (50 km/uur)	91,14	97,54	94,07	87,30	77,43	100,23	--
Papsouwsewaan (50 km/uur)	87,49	94,26	90,77	83,97	73,70	96,86	--
Papsouwsewaan (50 km/uur)	86,65	93,49	89,98	83,19	72,77	96,07	--
Papsouwsewaan (30 km/uur)	83,49	87,18	80,19	74,96	65,58	89,88	--
Papsouwsewaan (30 km/uur)	76,70	80,39	73,40	68,17	58,79	83,09	--
Westlandseweg	94,20	100,42	96,97	90,21	80,53	103,16	--
Westlandseweg	94,12	100,35	96,90	90,14	80,45	103,09	--
Westlandseweg	94,08	100,33	96,88	90,12	80,45	103,07	--
Westlandseweg	94,15	100,25	96,82	90,07	80,57	103,03	--
Westlandseweg	94,38	100,44	97,03	90,28	80,85	103,24	--
James Wattstraat	68,43	72,12	65,13	59,90	50,52	74,82	--
James Wattstraat	--	--	--	--	--	--	--
Neringstraat	76,79	80,07	73,39	68,29	62,35	83,76	--

Invoergegevens

Model: Wegverkeerslawaaï (inclusief beoogde ontwikkeling)
 Groep: (hoofdgroep)
 Lijst van Wegen, voor rekenmethode Wegverkeerslawaaï - RMW-2012

Groep	LE (P4) 125	LE (P4) 250	LE (P4) 500	LE (P4) 1k	LE (P4) 2k	LE (P4) 4k	LE (P4) 8k
Mercuriusweg	--	--	--	--	--	--	--
Röntgenweg	--	--	--	--	--	--	--
Industriestraat	--	--	--	--	--	--	--
Industriestraat	--	--	--	--	--	--	--
Industriestraat	--	--	--	--	--	--	--
Gildestraat	--	--	--	--	--	--	--
Nijverheidsdwarsstraat	--	--	--	--	--	--	--
Nijverheidsstraat	--	--	--	--	--	--	--
Nijverheidsstraat	--	--	--	--	--	--	--
Papsouwseleen (50 km/uur)	--	--	--	--	--	--	--
Papsouwseleen (50 km/uur)	--	--	--	--	--	--	--
Papsouwseleen (50 km/uur)	--	--	--	--	--	--	--
Papsouwseleen (50 km/uur)	--	--	--	--	--	--	--
Papsouwseleen (50 km/uur)	--	--	--	--	--	--	--
Papsouwseleen (50 km/uur)	--	--	--	--	--	--	--
Papsouwseleen (50 km/uur)	--	--	--	--	--	--	--
Papsouwseleen (50 km/uur)	--	--	--	--	--	--	--
Papsouwseleen (50 km/uur)	--	--	--	--	--	--	--
Papsouwseleen (30 km/uur)	--	--	--	--	--	--	--
Papsouwseleen (30 km/uur)	--	--	--	--	--	--	--
Westlandseweg	--	--	--	--	--	--	--
Westlandseweg	--	--	--	--	--	--	--
Westlandseweg	--	--	--	--	--	--	--
Westlandseweg	--	--	--	--	--	--	--
Westlandseweg	--	--	--	--	--	--	--
James Wattstraat	--	--	--	--	--	--	--
James Wattstraat	--	--	--	--	--	--	--
Neringstraat	--	--	--	--	--	--	--

Invoergegevens

Model: Wegverkeerslawaaai (inclusief beoogde ontwikkeling)
Groep: (hoofdgroep)
Lijst van Wegen, voor rekenmethode Wegverkeerslawaaai - RMW-2012

Groep	LE (P4)	Totaal
Mercuriusweg	--	--
Röntgenweg	--	--
Industriestraat	--	--
Industriestraat	--	--
Industriestraat	--	--
Gildestraat	--	--
Nijverheidsdwarsstraat	--	--
Nijverheidsstraat	--	--
Nijverheidsstraat	--	--
Papsouwselaan (50 km/uur)	--	--
Papsouwselaan (50 km/uur)	--	--
Papsouwselaan (50 km/uur)	--	--
Papsouwselaan (50 km/uur)	--	--
Papsouwselaan (50 km/uur)	--	--
Papsouwselaan (50 km/uur)	--	--
Papsouwselaan (50 km/uur)	--	--
Papsouwselaan (50 km/uur)	--	--
Papsouwselaan (50 km/uur)	--	--
Papsouwselaan (30 km/uur)	--	--
Papsouwselaan (30 km/uur)	--	--
Westlandseweg	--	--
Westlandseweg	--	--
Westlandseweg	--	--
Westlandseweg	--	--
Westlandseweg	--	--
James Wattstraat	--	--
James Wattstraat	--	--
Neringstraat	--	--

Invoergegevens

Model: Wegverkeerslawaaai (inclusief beoogde ontwikkeling)
Groep: (hoofdgroep)
Lijst van Trambanen, voor rekenmethode Wegverkeerslawaaai - RMW-2012

Naam	Omschr.	ISO_H	ISO M.	Hdef.	Baan	Type	V	Aantal (D)	Aantal (A)	Aantal (N)	Aantal (P4)	LE (D) 63	LE (D) 125	LE (D) 250	LE (D) 500	LE (D) 1k
1	Tramlijn 1	0,00	0,00	Relatief	Asfalt	Intensiteit	50	12,00	9,00	4,00	--	76,77	91,77	98,77	103,77	105,77
1	Tramlijn 1	0,00	0,00	Relatief	Asfalt	Intensiteit	50	12,00	9,00	4,00	--	76,77	91,77	98,77	103,77	105,77

Invoergegevens

Model: Wegverkeerslawaaï (inclusief beoogde ontwikkeling)
Groep: (hoofdgroep)
Lijst van Trambanen, voor rekenmethode Wegverkeerslawaaï - RMW-2012

Naam	LE (D) 2k	LE (D) 4k	LE (D) 8k	LE (A) 63	LE (A) 125	LE (A) 250	LE (A) 500	LE (A) 1k	LE (A) 2k	LE (A) 4k	LE (A) 8k	LE (N) 63	LE (N) 125	LE (N) 250	LE (N) 500
1	102,77	94,77	82,77	75,52	90,52	97,52	102,52	104,52	101,52	93,52	81,52	72,00	87,00	94,00	99,00
1	102,77	94,77	82,77	75,52	90,52	97,52	102,52	104,52	101,52	93,52	81,52	72,00	87,00	94,00	99,00

Invoergegevens

Model: Wegverkeerslawaaï (inclusief beoogde ontwikkeling)
Groep: (hoofdgroep)
Lijst van Trambanen, voor rekenmethode Wegverkeerslawaaï - RMW-2012

Naam	LE (N) 1k	LE (N) 2k	LE (N) 4k	LE (N) 8k	LE (P4) 63	LE (P4) 125	LE (P4) 250	LE (P4) 500	LE (P4) 1k	LE (P4) 2k	LE (P4) 4k	LE (P4) 8k
1	101,00	98,00	90,00	78,00	--	--	--	--	--	--	--	--
1	101,00	98,00	90,00	78,00	--	--	--	--	--	--	--	--

Invoergegevens

Model: Wegverkeerslawaaï (inclusief beoogde ontwikkeling)
 Groep: (hoofdgroep)
 Lijst van Toetspunten, voor rekenmethode Wegverkeerslawaaï - RMW-2012

Naam	X	Y	Maaiveld	Hoogte A	Hoogte B	Hoogte C	Hoogte D	Hoogte E	Hoogte F	Gevel
01-01	84218,07	446227,09	0,00	3,50	6,50	9,50	12,50	15,50	18,50	Ja
01-01*	84216,77	446232,27	0,00	21,50	--	--	--	--	--	Ja
01-02	84222,78	446228,88	0,00	3,50	6,50	9,50	12,50	15,50	18,50	Ja
01-02*	84222,57	446228,80	0,00	21,50	--	--	--	--	--	Ja
01-03	84227,64	446230,72	0,00	3,50	6,50	9,50	12,50	15,50	18,50	Ja
01-03*	84227,48	446230,66	0,00	21,50	--	--	--	--	--	Ja
01-04	84232,67	446232,62	0,00	3,50	6,50	9,50	12,50	15,50	18,50	Ja
01-04*	84232,49	446232,55	0,00	21,50	--	--	--	--	--	Ja
01-05	84238,37	446234,78	0,00	3,50	6,50	9,50	12,50	15,50	18,50	Ja
01-05*	84237,99	446234,63	0,00	21,50	--	--	--	--	--	Ja
01-06	84244,34	446237,04	0,00	3,50	6,50	9,50	12,50	15,50	18,50	Ja
01-06*	84241,34	446241,59	0,00	21,50	--	--	--	--	--	Ja
01-07	84245,49	446241,00	0,00	3,50	6,50	9,50	12,50	15,50	18,50	Ja
01-07*	84241,21	446239,13	0,00	21,50	--	--	--	--	--	Ja
01-08	84244,13	446244,65	0,00	3,50	6,50	9,50	12,50	15,50	18,50	Ja
01-08*	84241,93	446243,65	0,00	21,50	--	--	--	--	--	Ja
01-09	84242,69	446248,55	0,00	3,50	6,50	9,50	12,50	15,50	18,50	Ja
01-09*	84240,36	446247,73	0,00	21,50	--	--	--	--	--	Ja
01-10	84241,16	446252,67	0,00	3,50	6,50	9,50	12,50	15,50	18,50	Ja
01-10*	84236,72	446250,69	0,00	21,50	--	--	--	--	--	Ja
01-11	84237,73	446253,89	0,00	3,50	6,50	9,50	12,50	15,50	18,50	Ja
01-11*	84238,88	446248,84	0,00	21,50	--	--	--	--	--	Ja
01-12	84233,09	446252,16	0,00	3,50	6,50	9,50	12,50	15,50	18,50	Ja
01-12*	84232,86	446252,08	0,00	21,50	--	--	--	--	--	Ja
01-13	84228,47	446250,44	0,00	3,50	6,50	9,50	12,50	15,50	18,50	Ja
01-13*	84228,27	446250,37	0,00	21,50	--	--	--	--	--	Ja
01-14	84221,82	446247,97	0,00	3,50	6,50	9,50	12,50	15,50	18,50	Ja
01-14*	84222,17	446248,10	0,00	21,50	--	--	--	--	--	Ja
01-15	84216,70	446246,06	0,00	3,50	6,50	9,50	12,50	15,50	18,50	Ja
01-15*	84216,51	446245,99	0,00	21,50	--	--	--	--	--	Ja
01-16	84211,56	446244,14	0,00	3,50	6,50	9,50	12,50	15,50	18,50	Ja
01-16*	84214,21	446239,78	0,00	21,50	--	--	--	--	--	Ja
01-17	84210,01	446240,59	0,00	3,50	6,50	9,50	12,50	15,50	18,50	Ja
01-17*	84214,33	446242,50	0,00	21,50	--	--	--	--	--	Ja
01-18	84211,50	446236,63	0,00	3,50	6,50	9,50	12,50	15,50	18,50	Ja

Invoergegevens

Model: Wegverkeerslawaaï (inclusief beoogde ontwikkeling)
 Groep: (hoofdgroep)
 Lijst van Toetspunten, voor rekenmethode Wegverkeerslawaaï - RMW-2012

Naam	X	Y	Maaiveld	Hoogte A	Hoogte B	Hoogte C	Hoogte D	Hoogte E	Hoogte F	Gevel
01-18*	84213,75	446237,48	0,00	21,50	--	--	--	--	--	Ja
01-19	84212,97	446232,72	0,00	3,50	6,50	9,50	12,50	15,50	18,50	Ja
01-19*	84215,26	446233,57	0,00	21,50	--	--	--	--	--	Ja
01-20	84214,21	446229,42	0,00	3,50	6,50	9,50	12,50	15,50	18,50	Ja
01-20*	84218,90	446230,60	0,00	21,50	--	--	--	--	--	Ja
02-01	84204,44	446262,40	0,00	3,50	6,50	9,50	12,50	15,50	18,50	Ja
02-01*	84202,73	446267,40	0,00	21,50	--	--	--	--	--	Ja
02-02	84209,81	446264,40	0,00	3,50	6,50	9,50	12,50	15,50	18,50	Ja
02-02*	84209,90	446264,36	0,00	21,50	24,50	--	--	--	--	Ja
02-03	84215,48	446266,51	0,00	3,50	6,50	9,50	12,50	15,50	18,50	Ja
02-03*	84215,54	446266,43	0,00	21,50	24,50	--	--	--	--	Ja
02-04	84220,61	446268,42	0,00	3,50	6,50	9,50	12,50	15,50	18,50	Ja
02-04*	84220,66	446268,33	0,00	21,50	24,50	--	--	--	--	Ja
02-05	84225,91	446270,39	0,00	3,50	6,50	9,50	12,50	15,50	18,50	Ja
02-05*	84225,97	446270,31	0,00	21,50	24,50	--	--	--	--	Ja
02-06	84231,25	446272,38	0,00	3,50	6,50	9,50	12,50	15,50	18,50	Ja
02-06*	84229,44	446277,46	0,00	21,50	--	--	--	--	--	Ja
02-07	84232,42	446276,33	0,00	3,50	6,50	9,50	12,50	15,50	18,50	Ja
02-07*	84227,96	446274,41	0,00	21,50	24,50	--	--	--	--	Ja
02-08	84230,85	446280,46	0,00	3,50	6,50	9,50	12,50	15,50	18,50	Ja
02-08*	84230,93	446280,24	0,00	21,50	--	--	--	--	--	Ja
02-08**	84226,18	446278,97	0,00	24,50	--	--	--	--	--	Ja
02-09	84229,75	446283,35	0,00	3,50	6,50	9,50	12,50	15,50	18,50	Ja
02-09*	84229,84	446283,11	0,00	21,50	--	--	--	--	--	Ja
02-09**	84225,14	446281,72	0,00	24,50	--	--	--	--	--	Ja
02-10	84228,13	446287,62	0,00	3,50	6,50	9,50	12,50	15,50	18,50	Ja
02-10*	84223,55	446285,83	0,00	21,50	24,50	--	--	--	--	Ja
02-11	84224,43	446289,34	0,00	3,50	6,50	9,50	12,50	15,50	18,50	Ja
02-11*	84226,33	446284,54	0,00	21,50	--	--	--	--	--	Ja
02-12	84219,78	446287,58	0,00	3,50	6,50	9,50	12,50	15,50	18,50	Ja
02-12*	84219,51	446287,48	0,00	21,50	24,50	--	--	--	--	Ja
02-13	84214,28	446285,50	0,00	3,50	6,50	9,50	12,50	15,50	18,50	Ja
02-13*	84214,12	446285,44	0,00	21,50	24,50	--	--	--	--	Ja
02-14	84209,75	446283,78	0,00	3,50	6,50	9,50	12,50	15,50	18,50	Ja
02-14*	84209,54	446283,70	0,00	21,50	24,50	--	--	--	--	Ja

Invoergegevens

Model: Wegverkeerslawaaï (inclusief beoogde ontwikkeling)
 Groep: (hoofdgroep)
 Lijst van Toetspunten, voor rekenmethode Wegverkeerslawaaï - RMW-2012

Naam	X	Y	Maaiveld	Hoogte A	Hoogte B	Hoogte C	Hoogte D	Hoogte E	Hoogte F	Gevel
02-15	84203,90	446281,57	0,00	3,50	6,50	9,50	12,50	15,50	18,50	Ja
02-15*	84203,59	446281,45	0,00	21,50	24,50	--	--	--	--	Ja
02-16	84198,23	446279,43	0,00	3,50	6,50	9,50	12,50	15,50	18,50	Ja
02-16*	84200,12	446274,67	0,00	21,50	--	--	--	--	--	Ja
02-17	84196,86	446275,40	0,00	3,50	6,50	9,50	12,50	15,50	18,50	Ja
02-17*	84201,49	446277,33	0,00	21,50	24,50	--	--	--	--	Ja
02-18	84198,27	446271,63	0,00	3,50	6,50	9,50	12,50	15,50	18,50	Ja
02-18*	84198,34	446271,45	0,00	21,50	--	--	--	--	--	Ja
02-18**	84202,95	446273,48	0,00	24,50	--	--	--	--	--	Ja
02-19	84199,51	446268,32	0,00	3,50	6,50	9,50	12,50	15,50	18,50	Ja
02-19*	84199,61	446268,06	0,00	21,50	--	--	--	--	--	Ja
02-20	84201,03	446264,27	0,00	3,50	6,50	9,50	12,50	15,50	18,50	Ja
02-20*	84205,77	446266,20	0,00	21,50	24,50	--	--	--	--	Ja
02-20**	84204,22	446270,19	0,00	24,50	--	--	--	--	--	Ja
03-01	84195,02	446299,34	0,00	4,50	6,50	9,50	12,50	15,50	18,50	Ja
03-02	84199,50	446301,02	0,00	4,50	6,50	9,50	12,50	15,50	18,50	Ja
03-03	84203,27	446302,43	0,00	4,50	6,50	9,50	12,50	15,50	18,50	Ja
03-04	84207,21	446303,91	0,00	4,50	6,50	9,50	12,50	15,50	18,50	Ja
03-05	84210,52	446305,14	0,00	4,50	6,50	9,50	12,50	15,50	18,50	Ja
03-06	84214,31	446306,57	0,00	4,50	6,50	9,50	12,50	15,50	18,50	Ja
03-07	84217,98	446307,94	0,00	4,50	6,50	9,50	12,50	15,50	18,50	Ja
03-08	84218,86	446312,45	0,00	4,50	6,50	9,50	12,50	15,50	18,50	Ja
03-09	84216,84	446317,69	0,00	4,50	6,50	9,50	12,50	15,50	18,50	Ja
03-09*	84216,81	446317,78	0,00	21,50	--	--	--	--	--	Ja
03-10	84214,70	446323,26	0,00	2,50	6,50	9,50	12,50	15,50	18,50	Ja
03-11	84210,81	446326,40	0,00	2,50	6,50	9,50	12,50	15,50	18,50	Ja
03-12	84207,61	446325,21	0,00	2,50	6,50	9,50	12,50	15,50	18,50	Ja
03-13	84203,88	446323,83	0,00	2,50	6,50	9,50	12,50	15,50	18,50	Ja
03-14	84200,13	446322,44	0,00	2,50	6,50	9,50	12,50	15,50	18,50	Ja
03-15	84196,51	446321,09	0,00	2,50	6,50	9,50	12,50	15,50	18,50	Ja
03-16	84192,76	446319,70	0,00	2,50	6,50	9,50	12,50	15,50	18,50	Ja
03-17	84189,17	446318,37	0,00	2,50	6,50	9,50	12,50	15,50	18,50	Ja
03-18	84184,72	446316,71	0,00	2,50	--	--	--	--	--	Ja
03-19	84183,72	446311,51	0,00	2,50	--	--	--	--	--	Ja
03-20	84187,48	446308,17	0,00	2,50	--	--	--	--	--	Ja

Invoergegevens

Model: Wegverkeerslawaai (inclusief beoogde ontwikkeling)
Groep: (hoofdgroep)
Lijst van Toetspunten, voor rekenmethode Wegverkeerslawaai - RMW-2012

Naam	X	Y	Maaiveld	Hoogte A	Hoogte B	Hoogte C	Hoogte D	Hoogte E	Hoogte F	Gevel
03-21	84190,10	446306,74	0,00	4,50	6,50	9,50	12,50	15,50	18,50	Ja
03-21*	84190,03	446306,81	0,00	21,50	--	--	--	--	--	Ja
03-22	84191,71	446302,49	0,00	4,50	6,50	9,50	12,50	15,50	18,50	Ja
03-23	84195,59	446303,86	0,00	21,50	--	--	--	--	--	Ja
03-24	84201,75	446306,16	0,00	21,50	--	--	--	--	--	Ja
03-25	84208,64	446308,74	0,00	21,50	--	--	--	--	--	Ja
03-26	84214,68	446311,00	0,00	21,50	--	--	--	--	--	Ja
03-27	84210,11	446321,73	0,00	21,50	--	--	--	--	--	Ja
03-28	84204,55	446319,66	0,00	21,50	--	--	--	--	--	Ja
03-29	84197,48	446317,04	0,00	21,50	--	--	--	--	--	Ja
03-30	84191,95	446314,99	0,00	21,50	--	--	--	--	--	Ja



Bijlage 4

Rekenresultaten

Rekenresultaten

Rapport: Resultatentabel
 Model: Wegverkeerslawaai (inclusief beoogde ontwikkeling
 LAeq totaalresultaten voor toetspunten
 Groep: Papsouwseleen (50 km/uur)
 Groepsreductie: Nee

Naam	Toetspunt	Omschrijving	Hoogte	Dag	Avond	Nacht	Lden
01-01*_A	Appartementengebouw 1	21,50	46,42	44,58	39,99	48,47	
01-01_A	Appartementengebouw 1	3,50	45,77	43,95	39,42	47,86	
01-01_B	Appartementengebouw 1	6,50	46,12	44,30	39,77	48,21	
01-01_C	Appartementengebouw 1	9,50	46,86	45,04	40,50	48,95	
01-01_D	Appartementengebouw 1	12,50	47,23	45,42	40,91	49,34	
01-01_E	Appartementengebouw 1	15,50	46,11	44,30	39,80	48,22	
01-01_F	Appartementengebouw 1	18,50	45,39	43,55	38,97	47,45	
01-02*_A	Appartementengebouw 1	21,50	45,19	43,35	38,77	47,25	
01-02_A	Appartementengebouw 1	3,50	45,30	43,49	38,97	47,40	
01-02_B	Appartementengebouw 1	6,50	45,52	43,71	39,18	47,62	
01-02_C	Appartementengebouw 1	9,50	46,25	44,43	39,90	48,34	
01-02_D	Appartementengebouw 1	12,50	46,73	44,91	40,38	48,82	
01-02_E	Appartementengebouw 1	15,50	45,77	44,00	39,55	47,94	
01-02_F	Appartementengebouw 1	18,50	45,20	43,36	38,80	47,26	
01-03*_A	Appartementengebouw 1	21,50	44,93	43,08	38,49	46,97	
01-03_A	Appartementengebouw 1	3,50	45,55	43,73	39,19	47,64	
01-03_B	Appartementengebouw 1	6,50	45,63	43,80	39,26	47,71	
01-03_C	Appartementengebouw 1	9,50	46,25	44,43	39,88	48,33	
01-03_D	Appartementengebouw 1	12,50	46,69	44,87	40,33	48,78	
01-03_E	Appartementengebouw 1	15,50	45,71	43,89	39,37	47,81	
01-03_F	Appartementengebouw 1	18,50	44,88	43,03	38,43	46,92	
01-04*_A	Appartementengebouw 1	21,50	44,59	42,72	38,09	46,60	
01-04_A	Appartementengebouw 1	3,50	45,09	43,27	38,72	47,17	
01-04_B	Appartementengebouw 1	6,50	45,07	43,24	38,69	47,15	
01-04_C	Appartementengebouw 1	9,50	45,65	43,82	39,27	47,73	
01-04_D	Appartementengebouw 1	12,50	46,27	44,45	39,91	48,36	
01-04_E	Appartementengebouw 1	15,50	45,30	43,49	38,96	47,40	
01-04_F	Appartementengebouw 1	18,50	44,54	42,67	38,04	46,55	
01-05*_A	Appartementengebouw 1	21,50	43,69	41,84	37,25	45,73	
01-05_A	Appartementengebouw 1	3,50	44,56	42,75	38,23	46,66	
01-05_B	Appartementengebouw 1	6,50	44,43	42,61	38,09	46,53	
01-05_C	Appartementengebouw 1	9,50	44,96	43,15	38,62	47,06	
01-05_D	Appartementengebouw 1	12,50	45,49	43,69	39,19	47,61	
01-05_E	Appartementengebouw 1	15,50	44,75	42,99	38,57	46,94	
01-05_F	Appartementengebouw 1	18,50	43,75	41,90	37,29	45,78	
01-06*_A	Appartementengebouw 1	21,50	30,91	29,10	24,58	33,01	
01-06_A	Appartementengebouw 1	3,50	44,52	42,72	38,22	46,64	
01-06_B	Appartementengebouw 1	6,50	44,31	42,51	38,00	46,43	
01-06_C	Appartementengebouw 1	9,50	44,81	43,01	38,50	46,93	
01-06_D	Appartementengebouw 1	12,50	45,36	43,56	39,06	47,48	
01-06_E	Appartementengebouw 1	15,50	44,53	42,74	38,27	46,67	
01-06_F	Appartementengebouw 1	18,50	43,77	41,94	37,40	45,85	
01-07*_A	Appartementengebouw 1	21,50	4,38	2,57	-1,96	6,48	
01-07_A	Appartementengebouw 1	3,50	19,36	17,58	13,12	21,51	
01-07_B	Appartementengebouw 1	6,50	19,42	17,65	13,20	21,59	
01-07_C	Appartementengebouw 1	9,50	17,77	15,99	11,53	19,92	
01-07_D	Appartementengebouw 1	12,50	17,83	16,06	11,63	20,01	
01-07_E	Appartementengebouw 1	15,50	13,78	12,11	7,86	16,11	
01-07_F	Appartementengebouw 1	18,50	14,42	12,80	8,66	16,84	
01-08*_A	Appartementengebouw 1	21,50	4,31	2,51	-1,99	6,43	
01-08_A	Appartementengebouw 1	3,50	19,48	17,70	13,25	21,64	
01-08_B	Appartementengebouw 1	6,50	19,48	17,70	13,24	21,63	
01-08_C	Appartementengebouw 1	9,50	17,78	15,98	11,49	19,91	
01-08_D	Appartementengebouw 1	12,50	17,57	15,78	11,30	19,71	
01-08_E	Appartementengebouw 1	15,50	7,93	5,80	0,52	9,48	
01-08_F	Appartementengebouw 1	18,50	8,41	6,24	0,86	9,89	

Alle getoonde dB-waarden zijn A-gewogen

Rekenresultaten

Rapport: Resultatentabel
 Model: Wegverkeerslawaai (inclusief beoogde ontwikkeling
 LAeq totaalresultaten voor toetspunten
 Groep: Papsouwselaan (50 km/uur)
 Groepsreductie: Nee

Naam	Toetspunt	Omschrijving	Hoogte	Dag	Avond	Nacht	Lden
01-09*_A	Appartementengebouw 1	21,50	4,22	2,43	-2,05	6,36	
01-09_A	Appartementengebouw 1	3,50	18,73	16,97	12,55	20,92	
01-09_B	Appartementengebouw 1	6,50	18,64	16,87	12,45	20,82	
01-09_C	Appartementengebouw 1	9,50	16,07	14,28	9,82	18,22	
01-09_D	Appartementengebouw 1	12,50	15,59	13,83	9,40	17,77	
01-09_E	Appartementengebouw 1	15,50	6,07	4,27	-0,23	8,19	
01-09_F	Appartementengebouw 1	18,50	5,96	4,16	-0,34	8,08	
01-10*_A	Appartementengebouw 1	21,50	4,74	2,99	-1,39	6,95	
01-10_A	Appartementengebouw 1	3,50	17,73	15,96	11,53	19,91	
01-10_B	Appartementengebouw 1	6,50	17,59	15,82	11,39	19,77	
01-10_C	Appartementengebouw 1	9,50	14,34	12,59	8,19	16,54	
01-10_D	Appartementengebouw 1	12,50	13,40	11,68	7,35	15,66	
01-10_E	Appartementengebouw 1	15,50	4,98	3,23	-1,15	7,19	
01-10_F	Appartementengebouw 1	18,50	4,86	3,11	-1,27	7,07	
01-11*_A	Appartementengebouw 1	21,50	34,08	32,33	27,93	36,28	
01-11_A	Appartementengebouw 1	3,50	32,22	30,44	26,00	34,38	
01-11_B	Appartementengebouw 1	6,50	33,99	32,22	27,78	36,16	
01-11_C	Appartementengebouw 1	9,50	38,25	36,45	31,97	40,38	
01-11_D	Appartementengebouw 1	12,50	40,38	38,58	34,08	42,50	
01-11_E	Appartementengebouw 1	15,50	43,31	41,52	37,05	45,45	
01-11_F	Appartementengebouw 1	18,50	44,20	42,38	37,85	46,29	
01-12*_A	Appartementengebouw 1	21,50	45,46	43,66	39,16	47,58	
01-12_A	Appartementengebouw 1	3,50	32,62	30,85	26,42	34,80	
01-12_B	Appartementengebouw 1	6,50	34,58	32,81	28,39	36,76	
01-12_C	Appartementengebouw 1	9,50	38,57	36,78	32,31	40,71	
01-12_D	Appartementengebouw 1	12,50	41,15	39,35	34,86	43,28	
01-12_E	Appartementengebouw 1	15,50	43,88	42,08	37,56	45,99	
01-12_F	Appartementengebouw 1	18,50	44,76	42,96	38,44	46,87	
01-13*_A	Appartementengebouw 1	21,50	46,34	44,54	40,05	48,47	
01-13_A	Appartementengebouw 1	3,50	32,45	30,69	26,28	34,64	
01-13_B	Appartementengebouw 1	6,50	34,75	32,98	28,57	36,94	
01-13_C	Appartementengebouw 1	9,50	39,31	37,52	33,03	41,44	
01-13_D	Appartementengebouw 1	12,50	42,00	40,15	35,54	44,03	
01-13_E	Appartementengebouw 1	15,50	44,72	42,91	38,40	46,83	
01-13_F	Appartementengebouw 1	18,50	45,59	43,79	39,29	47,71	
01-14*_A	Appartementengebouw 1	21,50	47,51	45,70	41,20	49,62	
01-14_A	Appartementengebouw 1	3,50	32,66	30,90	26,48	34,85	
01-14_B	Appartementengebouw 1	6,50	35,45	33,69	29,28	37,64	
01-14_C	Appartementengebouw 1	9,50	40,52	38,72	34,21	42,64	
01-14_D	Appartementengebouw 1	12,50	43,85	42,05	37,57	45,98	
01-14_E	Appartementengebouw 1	15,50	45,88	44,06	39,52	47,97	
01-14_F	Appartementengebouw 1	18,50	46,96	45,15	40,64	49,07	
01-15*_A	Appartementengebouw 1	21,50	47,38	45,54	40,96	49,44	
01-15_A	Appartementengebouw 1	3,50	33,44	31,67	27,23	35,61	
01-15_B	Appartementengebouw 1	6,50	35,84	34,08	29,66	38,03	
01-15_C	Appartementengebouw 1	9,50	40,31	38,51	33,99	42,42	
01-15_D	Appartementengebouw 1	12,50	44,23	42,45	37,99	46,38	
01-15_E	Appartementengebouw 1	15,50	45,70	43,86	39,29	47,76	
01-15_F	Appartementengebouw 1	18,50	46,82	45,00	40,46	48,91	
01-16*_A	Appartementengebouw 1	21,50	48,92	47,05	42,41	50,93	
01-16_A	Appartementengebouw 1	3,50	33,59	31,81	27,35	35,74	
01-16_B	Appartementengebouw 1	6,50	36,59	34,82	30,40	38,77	
01-16_C	Appartementengebouw 1	9,50	41,66	39,85	35,34	43,77	
01-16_D	Appartementengebouw 1	12,50	45,62	43,78	39,22	47,68	
01-16_E	Appartementengebouw 1	15,50	47,02	45,17	40,56	49,05	
01-16_F	Appartementengebouw 1	18,50	48,04	46,20	41,62	50,10	

Alle getoonde dB-waarden zijn A-gewogen

Rekenresultaten

Rapport: Resultatentabel
 Model: Wegverkeerslawaai (inclusief beoogde ontwikkeling
 LAeq totaalresultaten voor toetspunten
 Groep: Papsouwseleen (50 km/uur)
 Groepsreductie: Nee

Naam	Toetspunt	Omschrijving	Hoogte	Dag	Avond	Nacht	Lden
01-17*_A	Appartementengebouw 1	21,50	49,21	47,33	42,65	51,19	
01-17_A	Appartementengebouw 1	3,50	35,96	34,16	29,68	38,09	
01-17_B	Appartementengebouw 1	6,50	38,39	36,61	32,16	40,55	
01-17_C	Appartementengebouw 1	9,50	44,54	42,72	38,19	46,63	
01-17_D	Appartementengebouw 1	12,50	48,15	46,31	41,74	50,21	
01-17_E	Appartementengebouw 1	15,50	48,51	46,69	42,14	50,59	
01-17_F	Appartementengebouw 1	18,50	48,91	47,06	42,47	50,95	
01-18*_A	Appartementengebouw 1	21,50	49,73	47,88	43,29	51,77	
01-18_A	Appartementengebouw 1	3,50	36,12	34,34	29,87	38,27	
01-18_B	Appartementengebouw 1	6,50	38,63	36,85	32,41	40,79	
01-18_C	Appartementengebouw 1	9,50	45,25	43,43	38,88	47,33	
01-18_D	Appartementengebouw 1	12,50	48,36	46,54	41,99	50,44	
01-18_E	Appartementengebouw 1	15,50	48,50	46,65	42,05	50,54	
01-18_F	Appartementengebouw 1	18,50	48,83	46,97	42,36	50,86	
01-19*_A	Appartementengebouw 1	21,50	49,53	47,69	43,09	51,58	
01-19_A	Appartementengebouw 1	3,50	40,71	38,89	34,36	42,80	
01-19_B	Appartementengebouw 1	6,50	41,67	39,87	35,36	43,79	
01-19_C	Appartementengebouw 1	9,50	45,95	44,13	39,58	48,03	
01-19_D	Appartementengebouw 1	12,50	48,73	46,92	42,41	50,84	
01-19_E	Appartementengebouw 1	15,50	48,78	46,95	42,40	50,86	
01-19_F	Appartementengebouw 1	18,50	49,20	47,36	42,78	51,26	
01-20*_A	Appartementengebouw 1	21,50	48,27	46,43	41,85	50,33	
01-20_A	Appartementengebouw 1	3,50	45,26	43,46	38,94	47,37	
01-20_B	Appartementengebouw 1	6,50	45,80	44,00	39,49	47,92	
01-20_C	Appartementengebouw 1	9,50	47,65	45,83	41,31	49,75	
01-20_D	Appartementengebouw 1	12,50	49,54	47,75	43,28	51,68	
01-20_E	Appartementengebouw 1	15,50	49,52	47,70	43,17	51,61	
01-20_F	Appartementengebouw 1	18,50	49,72	47,90	43,34	51,80	
02-01*_A	Appartementengebouw 2	21,50	46,32	44,51	40,00	48,43	
02-01_A	Appartementengebouw 2	3,50	32,73	30,93	26,43	34,85	
02-01_B	Appartementengebouw 2	6,50	35,17	33,38	28,90	37,31	
02-01_C	Appartementengebouw 2	9,50	41,13	39,31	34,76	43,21	
02-01_D	Appartementengebouw 2	12,50	44,27	42,41	37,80	46,30	
02-01_E	Appartementengebouw 2	15,50	44,89	43,06	38,50	46,96	
02-01_F	Appartementengebouw 2	18,50	44,68	42,84	38,24	46,73	
02-02*_A	Appartementengebouw 2	21,50	44,79	42,97	38,44	46,88	
02-02*_B	Appartementengebouw 2	24,50	45,43	43,61	39,09	47,53	
02-02_A	Appartementengebouw 2	3,50	32,67	30,88	26,40	34,81	
02-02_B	Appartementengebouw 2	6,50	35,04	33,25	28,79	37,19	
02-02_C	Appartementengebouw 2	9,50	40,78	38,96	34,42	42,87	
02-02_D	Appartementengebouw 2	12,50	43,71	41,87	37,29	45,77	
02-02_E	Appartementengebouw 2	15,50	44,92	43,09	38,53	46,99	
02-02_F	Appartementengebouw 2	18,50	44,65	42,79	38,17	46,67	
02-03*_A	Appartementengebouw 2	21,50	43,98	42,10	37,44	45,97	
02-03*_B	Appartementengebouw 2	24,50	44,68	42,86	38,31	46,76	
02-03_A	Appartementengebouw 2	3,50	33,01	31,20	26,68	35,11	
02-03_B	Appartementengebouw 2	6,50	34,89	33,09	28,60	37,02	
02-03_C	Appartementengebouw 2	9,50	40,45	38,63	34,11	42,55	
02-03_D	Appartementengebouw 2	12,50	43,11	41,29	36,76	45,20	
02-03_E	Appartementengebouw 2	15,50	44,06	42,21	37,61	46,10	
02-03_F	Appartementengebouw 2	18,50	44,01	42,14	37,49	46,01	
02-04*_A	Appartementengebouw 2	21,50	43,30	41,46	36,89	45,36	
02-04*_B	Appartementengebouw 2	24,50	43,76	41,92	37,33	45,81	
02-04_A	Appartementengebouw 2	3,50	32,69	30,90	26,44	34,84	
02-04_B	Appartementengebouw 2	6,50	34,44	32,66	28,21	36,60	
02-04_C	Appartementengebouw 2	9,50	40,05	38,24	33,73	42,16	

Alle getoonde dB-waarden zijn A-gewogen

Rekenresultaten

Rapport: Resultatentabel
 Model: Wegverkeerslawaai (inclusief beoogde ontwikkeling
 LAeq totaalresultaten voor toetspunten
 Groep: Papsouwseleen (50 km/uur)
 Groepsreductie: Nee

Naam	Toetspunt	Omschrijving	Hoogte	Dag	Avond	Nacht	Lden
02-04_D	Appartementengebouw 2	12,50	42,67	40,87	36,37	44,79	
02-04_E	Appartementengebouw 2	15,50	44,16	42,32	37,75	46,22	
02-04_F	Appartementengebouw 2	18,50	43,37	41,54	36,98	45,44	
02-05*_A	Appartementengebouw 2	21,50	43,51	41,69	37,15	45,60	
02-05*_B	Appartementengebouw 2	24,50	44,10	42,28	37,74	46,19	
02-05_A	Appartementengebouw 2	3,50	32,22	30,44	25,98	34,37	
02-05_B	Appartementengebouw 2	6,50	33,56	31,79	27,35	35,73	
02-05_C	Appartementengebouw 2	9,50	38,07	36,28	31,80	40,21	
02-05_D	Appartementengebouw 2	12,50	41,19	39,37	34,84	43,28	
02-05_E	Appartementengebouw 2	15,50	43,32	41,49	36,92	45,39	
02-05_F	Appartementengebouw 2	18,50	43,43	41,62	37,12	45,54	
02-06*_A	Appartementengebouw 2	21,50	30,62	28,80	24,25	32,70	
02-06_A	Appartementengebouw 2	3,50	31,94	30,15	25,70	34,09	
02-06_B	Appartementengebouw 2	6,50	32,91	31,14	26,70	35,08	
02-06_C	Appartementengebouw 2	9,50	35,90	34,13	29,69	38,07	
02-06_D	Appartementengebouw 2	12,50	39,11	37,30	32,77	41,21	
02-06_E	Appartementengebouw 2	15,50	42,28	40,46	35,92	44,37	
02-06_F	Appartementengebouw 2	18,50	43,21	41,37	36,80	45,27	
02-07*_A	Appartementengebouw 2	21,50	4,82	3,02	-1,47	6,95	
02-07*_B	Appartementengebouw 2	24,50	--	--	--	--	
02-07_A	Appartementengebouw 2	3,50	29,43	27,65	23,21	31,59	
02-07_B	Appartementengebouw 2	6,50	29,26	27,49	23,05	31,43	
02-07_C	Appartementengebouw 2	9,50	24,18	22,32	17,68	26,19	
02-07_D	Appartementengebouw 2	12,50	24,01	22,16	17,55	26,04	
02-07_E	Appartementengebouw 2	15,50	5,12	3,33	-1,16	7,25	
02-07_F	Appartementengebouw 2	18,50	5,01	3,21	-1,28	7,14	
02-08**_A	Appartementengebouw 2	24,50	--	--	--	--	
02-08*_A	Appartementengebouw 2	21,50	5,02	3,22	-1,26	7,15	
02-08_A	Appartementengebouw 2	3,50	25,06	23,28	18,84	27,22	
02-08_B	Appartementengebouw 2	6,50	25,10	23,33	18,90	27,28	
02-08_C	Appartementengebouw 2	9,50	24,23	22,44	17,98	26,38	
02-08_D	Appartementengebouw 2	12,50	24,16	22,38	17,94	26,32	
02-08_E	Appartementengebouw 2	15,50	5,24	3,45	-1,04	7,37	
02-08_F	Appartementengebouw 2	18,50	5,13	3,34	-1,15	7,26	
02-09**_A	Appartementengebouw 2	24,50	--	--	--	--	
02-09*_A	Appartementengebouw 2	21,50	3,93	2,09	-2,49	5,99	
02-09_A	Appartementengebouw 2	3,50	24,69	22,94	18,53	26,89	
02-09_B	Appartementengebouw 2	6,50	24,73	22,98	18,58	26,93	
02-09_C	Appartementengebouw 2	9,50	24,25	22,50	18,11	26,46	
02-09_D	Appartementengebouw 2	12,50	24,25	22,49	18,08	26,44	
02-09_E	Appartementengebouw 2	15,50	4,15	2,31	-2,26	6,21	
02-09_F	Appartementengebouw 2	18,50	4,04	2,20	-2,37	6,10	
02-10*_A	Appartementengebouw 2	21,50	3,91	2,09	-2,45	6,00	
02-10*_B	Appartementengebouw 2	24,50	--	--	--	--	
02-10_A	Appartementengebouw 2	3,50	28,63	26,73	22,04	30,59	
02-10_B	Appartementengebouw 2	6,50	28,47	26,58	21,89	30,44	
02-10_C	Appartementengebouw 2	9,50	23,61	21,77	17,20	25,67	
02-10_D	Appartementengebouw 2	12,50	23,58	21,75	17,17	25,64	
02-10_E	Appartementengebouw 2	15,50	4,18	2,36	-2,17	6,27	
02-10_F	Appartementengebouw 2	18,50	4,07	2,25	-2,28	6,16	
02-11*_A	Appartementengebouw 2	21,50	29,80	27,97	23,40	31,87	
02-11_A	Appartementengebouw 2	3,50	32,76	30,97	26,53	34,92	
02-11_B	Appartementengebouw 2	6,50	34,50	32,73	28,29	36,67	
02-11_C	Appartementengebouw 2	9,50	38,84	37,05	32,56	40,97	
02-11_D	Appartementengebouw 2	12,50	39,09	37,16	32,40	41,00	
02-11_E	Appartementengebouw 2	15,50	42,20	40,46	36,08	44,42	

Alle getoonde dB-waarden zijn A-gewogen

Rekenresultaten

Rapport: Resultatentabel
 Model: Wegverkeerslawaai (inclusief beoogde ontwikkeling
 LAeq totaalresultaten voor toetspunten
 Groep: Papsouwseleen (50 km/uur)
 Groepsreductie: Nee

Naam	Toetspunt	Omschrijving	Hoogte	Dag	Avond	Nacht	Lden
	02-11_F	Appartementengebouw 2	18,50	44,11	42,28	37,73	46,19
	02-12*_A	Appartementengebouw 2	21,50	45,59	43,76	39,21	47,67
	02-12*_B	Appartementengebouw 2	24,50	46,42	44,59	40,01	48,48
	02-12_A	Appartementengebouw 2	3,50	32,78	31,01	26,57	34,95
	02-12_B	Appartementengebouw 2	6,50	34,66	32,89	28,46	36,84
	02-12_C	Appartementengebouw 2	9,50	39,19	37,39	32,90	41,32
	02-12_D	Appartementengebouw 2	12,50	39,95	38,00	33,19	41,82
	02-12_E	Appartementengebouw 2	15,50	42,64	40,90	36,51	44,86
	02-12_F	Appartementengebouw 2	18,50	44,56	42,73	38,17	46,63
	02-13*_A	Appartementengebouw 2	21,50	46,89	45,07	40,51	48,97
	02-13*_B	Appartementengebouw 2	24,50	47,89	46,04	41,44	49,93
	02-13_A	Appartementengebouw 2	3,50	33,24	31,47	27,04	35,42
	02-13_B	Appartementengebouw 2	6,50	35,36	33,59	29,17	37,54
	02-13_C	Appartementengebouw 2	9,50	40,35	38,55	34,06	42,48
	02-13_D	Appartementengebouw 2	12,50	41,46	39,52	34,69	43,33
	02-13_E	Appartementengebouw 2	15,50	43,96	42,19	37,77	46,14
	02-13_F	Appartementengebouw 2	18,50	45,87	44,04	39,49	47,95
	02-14*_A	Appartementengebouw 2	21,50	47,78	45,92	41,29	49,80
	02-14*_B	Appartementengebouw 2	24,50	48,67	46,79	42,11	50,65
	02-14_A	Appartementengebouw 2	3,50	33,69	31,92	27,48	35,86
	02-14_B	Appartementengebouw 2	6,50	35,85	34,08	29,64	38,02
	02-14_C	Appartementengebouw 2	9,50	40,79	38,98	34,48	42,90
	02-14_D	Appartementengebouw 2	12,50	42,16	40,22	35,41	44,04
	02-14_E	Appartementengebouw 2	15,50	44,48	42,69	38,20	46,61
	02-14_F	Appartementengebouw 2	18,50	46,47	44,63	40,04	48,52
	02-15*_A	Appartementengebouw 2	21,50	48,04	46,16	41,50	50,03
	02-15*_B	Appartementengebouw 2	24,50	48,82	46,93	42,25	50,79
	02-15_A	Appartementengebouw 2	3,50	33,95	32,16	27,69	36,09
	02-15_B	Appartementengebouw 2	6,50	36,17	34,39	29,92	38,32
	02-15_C	Appartementengebouw 2	9,50	41,19	39,37	34,85	43,29
	02-15_D	Appartementengebouw 2	12,50	43,16	41,26	36,54	45,11
	02-15_E	Appartementengebouw 2	15,50	45,17	43,33	38,74	47,22
	02-15_F	Appartementengebouw 2	18,50	47,05	45,17	40,51	49,04
	02-16*_A	Appartementengebouw 2	21,50	49,56	47,70	43,07	51,58
	02-16_A	Appartementengebouw 2	3,50	33,70	31,91	27,42	35,83
	02-16_B	Appartementengebouw 2	6,50	36,49	34,71	30,24	38,64
	02-16_C	Appartementengebouw 2	9,50	41,99	40,20	35,73	44,13
	02-16_D	Appartementengebouw 2	12,50	44,73	42,91	38,37	46,82
	02-16_E	Appartementengebouw 2	15,50	46,31	44,45	39,84	48,34
	02-16_F	Appartementengebouw 2	18,50	47,94	46,09	41,48	49,97
	02-17*_A	Appartementengebouw 2	21,50	49,76	47,88	43,19	51,74
	02-17*_B	Appartementengebouw 2	24,50	50,40	48,53	43,89	52,41
	02-17_A	Appartementengebouw 2	3,50	35,84	34,05	29,58	37,98
	02-17_B	Appartementengebouw 2	6,50	38,49	36,72	32,29	40,67
	02-17_C	Appartementengebouw 2	9,50	43,80	41,99	37,48	45,91
	02-17_D	Appartementengebouw 2	12,50	47,36	45,55	41,03	49,46
	02-17_E	Appartementengebouw 2	15,50	48,65	46,82	42,27	50,73
	02-17_F	Appartementengebouw 2	18,50	49,45	47,61	43,03	51,51
	02-18**_A	Appartementengebouw 2	24,50	49,71	47,82	43,14	51,68
	02-18*_A	Appartementengebouw 2	21,50	50,23	48,39	43,80	52,28
	02-18_A	Appartementengebouw 2	3,50	36,10	34,31	29,82	38,23
	02-18_B	Appartementengebouw 2	6,50	38,59	36,81	32,36	40,75
	02-18_C	Appartementengebouw 2	9,50	43,62	41,82	37,34	45,75
	02-18_D	Appartementengebouw 2	12,50	47,40	45,61	41,12	49,53
	02-18_E	Appartementengebouw 2	15,50	48,80	46,97	42,41	50,87
	02-18_F	Appartementengebouw 2	18,50	49,63	47,80	43,24	51,70

Alle getoonde dB-waarden zijn A-gewogen

Rekenresultaten

Rapport: Resultatentabel
 Model: Wegverkeerslawaai (inclusief beoogde ontwikkeling
 LAeq totaalresultaten voor toetspunten
 Groep: Papsouwseleen (50 km/uur)
 Groepsreductie: Nee

Naam	Toetspunt	Omschrijving	Hoogte	Dag	Avond	Nacht	Lden
02-19*_A	Appartementengebouw 2	21,50	50,11	48,27	43,70	52,17	
02-19_A	Appartementengebouw 2	3,50	36,05	34,26	29,78	38,19	
02-19_B	Appartementengebouw 2	6,50	38,72	36,95	32,51	40,89	
02-19_C	Appartementengebouw 2	9,50	43,90	42,12	37,65	46,05	
02-19_D	Appartementengebouw 2	12,50	47,67	45,88	41,40	49,81	
02-19_E	Appartementengebouw 2	15,50	48,87	47,04	42,49	50,95	
02-19_F	Appartementengebouw 2	18,50	49,59	47,76	43,19	51,66	
02-20*_A	Appartementengebouw 2	24,50	50,02	48,14	43,47	52,01	
02-20*_A	Appartementengebouw 2	21,50	48,21	46,40	41,87	50,31	
02-20*_B	Appartementengebouw 2	24,50	50,07	48,22	43,61	52,10	
02-20_A	Appartementengebouw 2	3,50	36,09	34,30	29,84	38,24	
02-20_B	Appartementengebouw 2	6,50	38,77	36,99	32,54	40,93	
02-20_C	Appartementengebouw 2	9,50	44,04	42,24	37,74	46,16	
02-20_D	Appartementengebouw 2	12,50	47,71	45,90	41,40	49,82	
02-20_E	Appartementengebouw 2	15,50	48,89	47,06	42,50	50,96	
02-20_F	Appartementengebouw 2	18,50	49,52	47,69	43,12	51,59	
03-01_A	Appartementengebouw 3	4,50	33,76	31,97	27,51	35,91	
03-01_B	Appartementengebouw 3	6,50	35,91	34,13	29,68	38,07	
03-01_C	Appartementengebouw 3	9,50	41,06	39,26	34,75	43,18	
03-01_D	Appartementengebouw 3	12,50	44,38	42,56	38,02	46,47	
03-01_E	Appartementengebouw 3	15,50	45,86	44,05	39,52	47,96	
03-01_F	Appartementengebouw 3	18,50	46,54	44,72	40,19	48,63	
03-02_A	Appartementengebouw 3	4,50	34,40	32,60	28,13	36,54	
03-02_B	Appartementengebouw 3	6,50	36,41	34,62	30,15	38,55	
03-02_C	Appartementengebouw 3	9,50	41,87	40,06	35,53	43,97	
03-02_D	Appartementengebouw 3	12,50	44,35	42,46	37,76	46,31	
03-02_E	Appartementengebouw 3	15,50	46,06	44,23	39,66	48,13	
03-02_F	Appartementengebouw 3	18,50	46,88	45,02	40,39	48,90	
03-03_A	Appartementengebouw 3	4,50	34,46	32,67	28,18	36,59	
03-03_B	Appartementengebouw 3	6,50	36,14	34,35	29,87	38,28	
03-03_C	Appartementengebouw 3	9,50	41,13	39,32	34,79	43,23	
03-03_D	Appartementengebouw 3	12,50	43,37	41,44	36,67	45,28	
03-03_E	Appartementengebouw 3	15,50	45,52	43,69	39,15	47,60	
03-03_F	Appartementengebouw 3	18,50	46,31	44,46	39,86	48,35	
03-04_A	Appartementengebouw 3	4,50	34,96	33,13	28,57	37,03	
03-04_B	Appartementengebouw 3	6,50	36,21	34,39	29,86	38,30	
03-04_C	Appartementengebouw 3	9,50	40,30	38,49	33,96	42,40	
03-04_D	Appartementengebouw 3	12,50	42,45	40,53	35,80	44,38	
03-04_E	Appartementengebouw 3	15,50	44,78	42,98	38,47	46,90	
03-04_F	Appartementengebouw 3	18,50	45,79	43,91	39,23	47,77	
03-05_A	Appartementengebouw 3	4,50	34,90	33,08	28,55	36,99	
03-05_B	Appartementengebouw 3	6,50	36,10	34,29	29,77	38,20	
03-05_C	Appartementengebouw 3	9,50	40,08	38,28	33,77	42,20	
03-05_D	Appartementengebouw 3	12,50	42,08	40,17	35,44	44,02	
03-05_E	Appartementengebouw 3	15,50	44,37	42,60	38,16	46,54	
03-05_F	Appartementengebouw 3	18,50	45,37	43,51	38,87	47,38	
03-06_A	Appartementengebouw 3	4,50	34,57	32,76	28,24	36,67	
03-06_B	Appartementengebouw 3	6,50	35,63	33,82	29,32	37,74	
03-06_C	Appartementengebouw 3	9,50	39,23	37,43	32,93	41,35	
03-06_D	Appartementengebouw 3	12,50	40,79	38,88	34,15	42,73	
03-06_E	Appartementengebouw 3	15,50	43,38	41,61	37,16	45,55	
03-06_F	Appartementengebouw 3	18,50	44,37	42,53	37,96	46,43	
03-07_A	Appartementengebouw 3	4,50	34,51	32,70	28,18	36,61	
03-07_B	Appartementengebouw 3	6,50	35,61	33,81	29,31	37,73	
03-07_C	Appartementengebouw 3	9,50	39,52	37,71	33,20	41,63	
03-07_D	Appartementengebouw 3	12,50	40,85	38,95	34,25	42,81	

Alle getoonde dB-waarden zijn A-gewogen

Rekenresultaten

Rapport: Resultatentabel
 Model: Wegverkeerslawaai (inclusief beoogde ontwikkeling
 LAeq totaalresultaten voor toetspunten
 Groep: Papsouwseleen (50 km/uur)
 Groepsreductie: Nee

Naam	Toetspunt	Omschrijving	Hoogte	Dag	Avond	Nacht	Lden
03-07_E	Appartementengebouw 3	15,50	43,48	41,69	37,24	45,63	
03-07_F	Appartementengebouw 3	18,50	44,26	42,41	37,80	46,29	
03-08_A	Appartementengebouw 3	4,50	19,12	17,39	13,04	21,36	
03-08_B	Appartementengebouw 3	6,50	19,16	17,43	13,08	21,40	
03-08_C	Appartementengebouw 3	9,50	16,63	14,90	10,55	18,87	
03-08_D	Appartementengebouw 3	12,50	16,51	14,78	10,44	18,76	
03-08_E	Appartementengebouw 3	15,50	4,93	2,96	-1,92	6,76	
03-08_F	Appartementengebouw 3	18,50	4,80	2,83	-2,04	6,63	
03-09*_A	Appartementengebouw 3	21,50	2,42	0,40	-4,59	4,17	
03-09_A	Appartementengebouw 3	4,50	23,45	21,56	16,88	25,42	
03-09_B	Appartementengebouw 3	6,50	23,41	21,53	16,85	25,39	
03-09_C	Appartementengebouw 3	9,50	23,04	21,14	16,44	25,00	
03-09_D	Appartementengebouw 3	12,50	22,92	21,03	16,34	24,89	
03-09_E	Appartementengebouw 3	15,50	2,71	0,69	-4,32	4,45	
03-09_F	Appartementengebouw 3	18,50	2,57	0,55	-4,46	4,31	
03-10_A	Appartementengebouw 3	2,50	17,32	15,57	11,18	19,53	
03-10_B	Appartementengebouw 3	6,50	17,58	15,84	11,45	19,80	
03-10_C	Appartementengebouw 3	9,50	16,41	14,66	10,27	18,62	
03-10_D	Appartementengebouw 3	12,50	16,77	15,03	10,66	19,00	
03-10_E	Appartementengebouw 3	15,50	3,70	1,60	-3,63	5,29	
03-10_F	Appartementengebouw 3	18,50	3,55	1,44	-3,77	5,14	
03-11_A	Appartementengebouw 3	2,50	34,19	32,29	27,58	36,14	
03-11_B	Appartementengebouw 3	6,50	39,00	36,86	31,56	40,53	
03-11_C	Appartementengebouw 3	9,50	39,94	37,77	32,37	41,41	
03-11_D	Appartementengebouw 3	12,50	40,98	38,84	33,52	42,50	
03-11_E	Appartementengebouw 3	15,50	42,08	39,98	34,77	43,68	
03-11_F	Appartementengebouw 3	18,50	44,80	42,79	37,80	46,55	
03-12_A	Appartementengebouw 3	2,50	33,89	31,98	27,23	35,82	
03-12_B	Appartementengebouw 3	6,50	38,36	36,14	30,62	39,75	
03-12_C	Appartementengebouw 3	9,50	39,04	36,78	31,12	40,35	
03-12_D	Appartementengebouw 3	12,50	40,13	37,90	32,34	41,50	
03-12_E	Appartementengebouw 3	15,50	41,38	39,21	33,84	42,86	
03-12_F	Appartementengebouw 3	18,50	44,65	42,62	37,60	46,38	
03-13_A	Appartementengebouw 3	2,50	34,18	32,28	27,58	36,14	
03-13_B	Appartementengebouw 3	6,50	38,37	36,18	30,75	39,82	
03-13_C	Appartementengebouw 3	9,50	38,93	36,70	31,13	40,29	
03-13_D	Appartementengebouw 3	12,50	40,04	37,85	32,39	41,47	
03-13_E	Appartementengebouw 3	15,50	41,56	39,43	34,15	43,11	
03-13_F	Appartementengebouw 3	18,50	45,15	43,14	38,18	46,92	
03-14_A	Appartementengebouw 3	2,50	34,11	32,24	27,58	36,11	
03-14_B	Appartementengebouw 3	6,50	37,71	35,57	30,27	39,24	
03-14_C	Appartementengebouw 3	9,50	38,05	35,88	30,47	39,52	
03-14_D	Appartementengebouw 3	12,50	39,21	37,08	31,80	40,76	
03-14_E	Appartementengebouw 3	15,50	41,06	38,98	33,82	42,69	
03-14_F	Appartementengebouw 3	18,50	45,20	43,18	38,20	46,95	
03-15_A	Appartementengebouw 3	2,50	34,32	32,45	27,82	36,33	
03-15_B	Appartementengebouw 3	6,50	37,47	35,32	29,97	38,97	
03-15_C	Appartementengebouw 3	9,50	37,99	35,83	30,48	39,49	
03-15_D	Appartementengebouw 3	12,50	39,21	37,10	31,88	40,80	
03-15_E	Appartementengebouw 3	15,50	41,25	39,18	34,03	42,89	
03-15_F	Appartementengebouw 3	18,50	45,36	43,36	38,40	47,13	
03-16_A	Appartementengebouw 3	2,50	33,86	31,98	27,31	35,85	
03-16_B	Appartementengebouw 3	6,50	36,27	34,20	29,10	37,93	
03-16_C	Appartementengebouw 3	9,50	36,89	34,83	29,71	38,55	
03-16_D	Appartementengebouw 3	12,50	38,33	36,31	31,29	40,06	
03-16_E	Appartementengebouw 3	15,50	41,05	39,01	33,94	42,75	

Alle getoonde dB-waarden zijn A-gewogen

Rekenresultaten

Rapport: Resultatentabel
Model: Wegverkeerslawaai (inclusief beoogde ontwikkeling
L'Aeq totaalresultaten voor toetspunten
Groep: Papsouwseleen (50 km/uur)
Groepsreductie: Nee

Naam							
Toetspunt	Omschrijving	Hoogte	Dag	Avond	Nacht	Lden	
03-16_F	Appartementengebouw 3	18,50	45,45	43,45	38,50	47,23	
03-17_A	Appartementengebouw 3	2,50	35,18	33,31	28,66	37,18	
03-17_B	Appartementengebouw 3	6,50	36,44	34,39	29,33	38,13	
03-17_C	Appartementengebouw 3	9,50	37,08	35,05	30,00	38,79	
03-17_D	Appartementengebouw 3	12,50	38,63	36,63	31,68	40,41	
03-17_E	Appartementengebouw 3	15,50	41,72	39,67	34,62	43,42	
03-17_F	Appartementengebouw 3	18,50	45,90	43,92	39,02	47,71	
03-18_A	Appartementengebouw 3	2,50	35,17	33,35	28,82	37,26	
03-19_A	Appartementengebouw 3	2,50	37,18	35,39	30,91	39,32	
03-20_A	Appartementengebouw 3	2,50	35,53	33,75	29,30	37,69	
03-21*_A	Appartementengebouw 3	21,50	50,34	48,47	43,81	52,34	
03-21_A	Appartementengebouw 3	4,50	38,03	36,26	31,80	40,19	
03-21_B	Appartementengebouw 3	6,50	39,53	37,74	33,26	41,67	
03-21_C	Appartementengebouw 3	9,50	43,56	41,75	37,23	45,66	
03-21_D	Appartementengebouw 3	12,50	46,38	44,56	40,04	48,48	
03-21_E	Appartementengebouw 3	15,50	48,01	46,15	41,53	50,03	
03-21_F	Appartementengebouw 3	18,50	49,47	47,61	42,98	51,49	
03-22_A	Appartementengebouw 3	4,50	37,18	35,39	30,93	39,33	
03-22_B	Appartementengebouw 3	6,50	38,48	36,69	32,22	40,62	
03-22_C	Appartementengebouw 3	9,50	42,36	40,54	36,01	44,45	
03-22_D	Appartementengebouw 3	12,50	45,60	43,77	39,20	47,67	
03-22_E	Appartementengebouw 3	15,50	47,46	45,59	40,94	49,46	
03-22_F	Appartementengebouw 3	18,50	49,07	47,19	42,51	51,05	
03-23_A	Appartementengebouw 3	21,50	47,20	45,40	40,91	49,33	
03-24_A	Appartementengebouw 3	21,50	45,49	43,60	38,92	47,46	
03-25_A	Appartementengebouw 3	21,50	42,73	40,79	36,00	44,62	
03-26_A	Appartementengebouw 3	21,50	41,30	39,43	34,80	43,31	
03-27_A	Appartementengebouw 3	21,50	46,20	44,20	39,24	47,97	
03-28_A	Appartementengebouw 3	21,50	46,55	44,55	39,60	48,33	
03-29_A	Appartementengebouw 3	21,50	47,07	45,10	40,20	48,89	
03-30_A	Appartementengebouw 3	21,50	47,24	45,25	40,32	49,03	

Alle getoonde dB-waarden zijn A-gewogen

Rekenresultaten

Rapport: Resultatentabel
 Model: Wegverkeerslawaai (inclusief beoogde ontwikkeling)
 LAeq totaalresultaten voor toetspunten
 Groep: Papsouwsewaan (30 km/uur)
 Groepsreductie: Nee

Naam	Toetspunt	Omschrijving	Hoogte	Dag	Avond	Nacht	Lden
01-01*_A	Appartementengebouw 1	21,50	8,52	6,09	-0,12	9,51	
01-01_A	Appartementengebouw 1	3,50	9,37	6,95	0,73	10,37	
01-01_B	Appartementengebouw 1	6,50	9,58	7,15	0,94	10,57	
01-01_C	Appartementengebouw 1	9,50	9,80	7,38	1,16	10,80	
01-01_D	Appartementengebouw 1	12,50	5,78	3,35	-2,86	6,77	
01-01_E	Appartementengebouw 1	15,50	6,38	3,95	-2,26	7,37	
01-01_F	Appartementengebouw 1	18,50	7,49	5,06	-1,15	8,48	
01-02*_A	Appartementengebouw 1	21,50	8,81	6,38	0,17	9,80	
01-02_A	Appartementengebouw 1	3,50	10,26	7,84	1,62	11,26	
01-02_B	Appartementengebouw 1	6,50	9,71	7,28	1,07	10,70	
01-02_C	Appartementengebouw 1	9,50	9,78	7,36	1,14	10,78	
01-02_D	Appartementengebouw 1	12,50	5,88	3,45	-2,76	6,87	
01-02_E	Appartementengebouw 1	15,50	6,47	4,05	-2,17	7,47	
01-02_F	Appartementengebouw 1	18,50	7,58	5,16	-1,06	8,58	
01-03*_A	Appartementengebouw 1	21,50	8,13	5,70	-0,51	9,12	
01-03_A	Appartementengebouw 1	3,50	11,51	9,08	2,87	12,50	
01-03_B	Appartementengebouw 1	6,50	9,27	6,84	0,63	10,26	
01-03_C	Appartementengebouw 1	9,50	9,27	6,85	0,64	10,27	
01-03_D	Appartementengebouw 1	12,50	5,40	2,98	-3,23	6,40	
01-03_E	Appartementengebouw 1	15,50	5,96	3,53	-2,68	6,95	
01-03_F	Appartementengebouw 1	18,50	7,01	4,58	-1,63	8,00	
01-04*_A	Appartementengebouw 1	21,50	8,27	5,85	-0,36	9,27	
01-04_A	Appartementengebouw 1	3,50	9,91	7,49	1,27	10,91	
01-04_B	Appartementengebouw 1	6,50	8,26	5,83	-0,38	9,25	
01-04_C	Appartementengebouw 1	9,50	8,98	6,56	0,35	9,98	
01-04_D	Appartementengebouw 1	12,50	5,52	3,09	-3,12	6,51	
01-04_E	Appartementengebouw 1	15,50	6,05	3,62	-2,59	7,04	
01-04_F	Appartementengebouw 1	18,50	7,11	4,68	-1,53	8,10	
01-05*_A	Appartementengebouw 1	21,50	8,36	5,93	-0,28	9,35	
01-05_A	Appartementengebouw 1	3,50	11,82	9,39	3,18	12,81	
01-05_B	Appartementengebouw 1	6,50	7,52	5,09	-1,12	8,51	
01-05_C	Appartementengebouw 1	9,50	8,27	5,84	-0,37	9,26	
01-05_D	Appartementengebouw 1	12,50	5,59	3,16	-3,05	6,58	
01-05_E	Appartementengebouw 1	15,50	6,12	3,69	-2,52	7,11	
01-05_F	Appartementengebouw 1	18,50	7,16	4,74	-1,48	8,16	
01-06*_A	Appartementengebouw 1	21,50	5,56	3,14	-3,08	6,56	
01-06_A	Appartementengebouw 1	3,50	10,54	8,12	1,90	11,54	
01-06_B	Appartementengebouw 1	6,50	5,60	3,17	-3,04	6,59	
01-06_C	Appartementengebouw 1	9,50	6,05	3,63	-2,59	7,05	
01-06_D	Appartementengebouw 1	12,50	5,20	2,78	-3,44	6,20	
01-06_E	Appartementengebouw 1	15,50	5,69	3,26	-2,95	6,68	
01-06_F	Appartementengebouw 1	18,50	6,70	4,27	-1,94	7,69	
01-07*_A	Appartementengebouw 1	21,50	--	--	--	--	
01-07_A	Appartementengebouw 1	3,50	3,62	1,19	-5,02	4,61	
01-07_B	Appartementengebouw 1	6,50	3,66	1,24	-4,98	4,66	
01-07_C	Appartementengebouw 1	9,50	0,68	-1,74	-7,96	1,68	
01-07_D	Appartementengebouw 1	12,50	0,76	-1,67	-7,88	1,75	
01-07_E	Appartementengebouw 1	15,50	-9,20	-11,62	-17,83	-8,20	
01-07_F	Appartementengebouw 1	18,50	--	--	--	--	
01-08*_A	Appartementengebouw 1	21,50	--	--	--	--	
01-08_A	Appartementengebouw 1	3,50	2,90	0,47	-5,74	3,89	
01-08_B	Appartementengebouw 1	6,50	2,94	0,51	-5,70	3,93	
01-08_C	Appartementengebouw 1	9,50	-0,36	-2,78	-9,00	0,64	
01-08_D	Appartementengebouw 1	12,50	-0,28	-2,71	-8,92	0,71	
01-08_E	Appartementengebouw 1	15,50	--	--	--	--	
01-08_F	Appartementengebouw 1	18,50	--	--	--	--	

Alle getoonde dB-waarden zijn A-gewogen

Rekenresultaten

Rapport: Resultatentabel
 Model: Wegverkeerslawaai (inclusief beoogde ontwikkeling
 LAeq totaalresultaten voor toetspunten
 Groep: Papsouwse laan (30 km/uur)
 Groepsreductie: Nee

Naam	Toetspunt	Omschrijving	Hoogte	Dag	Avond	Nacht	Lden
01-09*_A	Appartementengebouw 1	21,50	--	--	--	--	
01-09_A	Appartementengebouw 1	3,50	3,28	0,85	-5,36	4,27	
01-09_B	Appartementengebouw 1	6,50	3,31	0,89	-5,33	4,31	
01-09_C	Appartementengebouw 1	9,50	0,54	-1,88	-8,10	1,54	
01-09_D	Appartementengebouw 1	12,50	0,61	-1,82	-8,03	1,60	
01-09_E	Appartementengebouw 1	15,50	--	--	--	--	
01-09_F	Appartementengebouw 1	18,50	--	--	--	--	
01-10*_A	Appartementengebouw 1	21,50	--	--	--	--	
01-10_A	Appartementengebouw 1	3,50	3,31	0,88	-5,33	4,30	
01-10_B	Appartementengebouw 1	6,50	3,32	0,89	-5,32	4,31	
01-10_C	Appartementengebouw 1	9,50	0,80	-1,63	-7,84	1,79	
01-10_D	Appartementengebouw 1	12,50	0,83	-1,60	-7,81	1,82	
01-10_E	Appartementengebouw 1	15,50	--	--	--	--	
01-10_F	Appartementengebouw 1	18,50	--	--	--	--	
01-11*_A	Appartementengebouw 1	21,50	15,79	13,36	7,15	16,78	
01-11_A	Appartementengebouw 1	3,50	15,00	12,57	6,36	15,99	
01-11_B	Appartementengebouw 1	6,50	17,04	14,61	8,40	18,03	
01-11_C	Appartementengebouw 1	9,50	21,92	19,49	13,28	22,91	
01-11_D	Appartementengebouw 1	12,50	26,06	23,63	17,42	27,05	
01-11_E	Appartementengebouw 1	15,50	27,19	24,76	18,55	28,18	
01-11_F	Appartementengebouw 1	18,50	28,25	25,82	19,61	29,24	
01-12*_A	Appartementengebouw 1	21,50	27,38	24,95	18,74	28,37	
01-12_A	Appartementengebouw 1	3,50	14,04	11,61	5,40	15,03	
01-12_B	Appartementengebouw 1	6,50	15,55	13,12	6,91	16,54	
01-12_C	Appartementengebouw 1	9,50	19,42	16,99	10,78	20,41	
01-12_D	Appartementengebouw 1	12,50	23,59	21,16	14,95	24,58	
01-12_E	Appartementengebouw 1	15,50	24,90	22,47	16,26	25,89	
01-12_F	Appartementengebouw 1	18,50	26,06	23,63	17,42	27,05	
01-13*_A	Appartementengebouw 1	21,50	28,70	26,27	20,06	29,69	
01-13_A	Appartementengebouw 1	3,50	14,63	12,20	5,99	15,62	
01-13_B	Appartementengebouw 1	6,50	16,82	14,39	8,18	17,81	
01-13_C	Appartementengebouw 1	9,50	21,58	19,15	12,94	22,57	
01-13_D	Appartementengebouw 1	12,50	25,58	23,15	16,94	26,57	
01-13_E	Appartementengebouw 1	15,50	26,91	24,48	18,27	27,90	
01-13_F	Appartementengebouw 1	18,50	27,90	25,48	19,26	28,90	
01-14*_A	Appartementengebouw 1	21,50	29,40	26,98	20,76	30,40	
01-14_A	Appartementengebouw 1	3,50	14,78	12,35	6,14	15,77	
01-14_B	Appartementengebouw 1	6,50	17,45	15,02	8,81	18,44	
01-14_C	Appartementengebouw 1	9,50	23,00	20,58	14,36	24,00	
01-14_D	Appartementengebouw 1	12,50	26,36	23,93	17,72	27,35	
01-14_E	Appartementengebouw 1	15,50	27,80	25,37	19,16	28,79	
01-14_F	Appartementengebouw 1	18,50	28,72	26,29	20,08	29,71	
01-15*_A	Appartementengebouw 1	21,50	27,96	25,53	19,32	28,95	
01-15_A	Appartementengebouw 1	3,50	13,91	11,49	5,27	14,91	
01-15_B	Appartementengebouw 1	6,50	16,04	13,61	7,40	17,03	
01-15_C	Appartementengebouw 1	9,50	21,17	18,74	12,53	22,16	
01-15_D	Appartementengebouw 1	12,50	24,20	21,77	15,56	25,19	
01-15_E	Appartementengebouw 1	15,50	25,80	23,37	17,16	26,79	
01-15_F	Appartementengebouw 1	18,50	26,85	24,42	18,21	27,84	
01-16*_A	Appartementengebouw 1	21,50	28,43	26,00	19,79	29,42	
01-16_A	Appartementengebouw 1	3,50	13,66	11,23	5,02	14,65	
01-16_B	Appartementengebouw 1	6,50	16,16	13,73	7,52	17,15	
01-16_C	Appartementengebouw 1	9,50	22,90	20,47	14,26	23,89	
01-16_D	Appartementengebouw 1	12,50	25,20	22,78	16,56	26,20	
01-16_E	Appartementengebouw 1	15,50	26,77	24,34	18,13	27,76	
01-16_F	Appartementengebouw 1	18,50	27,57	25,15	18,93	28,57	

Alle getoonde dB-waarden zijn A-gewogen

Rekenresultaten

Rapport: Resultatentabel
 Model: Wegverkeerslawaai (inclusief beoogde ontwikkeling)
 LAeq totaalresultaten voor toetspunten
 Groep: Papsouwsewaan (30 km/uur)
 Groepsreductie: Nee

Naam	Toetspunt	Omschrijving	Hoogte	Dag	Avond	Nacht	Lden
01-17*_A	Appartementengebouw 1	21,50	27,93	25,50	19,29	28,92	
01-17_A	Appartementengebouw 1	3,50	14,48	12,05	5,84	15,47	
01-17_B	Appartementengebouw 1	6,50	16,01	13,58	7,37	17,00	
01-17_C	Appartementengebouw 1	9,50	21,82	19,39	13,18	22,81	
01-17_D	Appartementengebouw 1	12,50	22,81	20,38	14,17	23,80	
01-17_E	Appartementengebouw 1	15,50	24,36	21,93	15,72	25,35	
01-17_F	Appartementengebouw 1	18,50	25,40	22,98	16,76	26,40	
01-18*_A	Appartementengebouw 1	21,50	27,41	24,98	18,77	28,40	
01-18_A	Appartementengebouw 1	3,50	14,45	12,03	5,81	15,45	
01-18_B	Appartementengebouw 1	6,50	15,63	13,20	6,99	16,62	
01-18_C	Appartementengebouw 1	9,50	20,53	18,10	11,89	21,52	
01-18_D	Appartementengebouw 1	12,50	21,17	18,74	12,53	22,16	
01-18_E	Appartementengebouw 1	15,50	22,85	20,42	14,21	23,84	
01-18_F	Appartementengebouw 1	18,50	23,98	21,56	15,34	24,98	
01-19*_A	Appartementengebouw 1	21,50	24,73	22,31	16,09	25,73	
01-19_A	Appartementengebouw 1	3,50	16,95	14,52	8,31	17,94	
01-19_B	Appartementengebouw 1	6,50	17,24	14,82	8,61	18,24	
01-19_C	Appartementengebouw 1	9,50	20,41	17,99	11,77	21,41	
01-19_D	Appartementengebouw 1	12,50	21,01	18,58	12,37	22,00	
01-19_E	Appartementengebouw 1	15,50	22,64	20,21	14,00	23,63	
01-19_F	Appartementengebouw 1	18,50	23,77	21,35	15,13	24,77	
01-20*_A	Appartementengebouw 1	21,50	24,67	22,25	16,04	25,67	
01-20_A	Appartementengebouw 1	3,50	16,03	13,61	7,40	17,03	
01-20_B	Appartementengebouw 1	6,50	16,59	14,16	7,95	17,58	
01-20_C	Appartementengebouw 1	9,50	20,33	17,91	11,70	21,33	
01-20_D	Appartementengebouw 1	12,50	21,35	18,92	12,71	22,34	
01-20_E	Appartementengebouw 1	15,50	22,87	20,44	14,23	23,86	
01-20_F	Appartementengebouw 1	18,50	23,88	21,46	15,24	24,88	
02-01*_A	Appartementengebouw 2	21,50	11,32	8,90	2,69	12,32	
02-01_A	Appartementengebouw 2	3,50	9,93	7,50	1,29	10,92	
02-01_B	Appartementengebouw 2	6,50	11,10	8,68	2,46	12,10	
02-01_C	Appartementengebouw 2	9,50	15,99	13,56	7,35	16,98	
02-01_D	Appartementengebouw 2	12,50	15,73	13,30	7,09	16,72	
02-01_E	Appartementengebouw 2	15,50	6,33	3,90	-2,31	7,32	
02-01_F	Appartementengebouw 2	18,50	7,33	4,90	-1,31	8,32	
02-02*_A	Appartementengebouw 2	21,50	12,75	10,32	4,11	13,74	
02-02*_B	Appartementengebouw 2	24,50	17,32	14,89	8,68	18,31	
02-02_A	Appartementengebouw 2	3,50	11,08	8,65	2,44	12,07	
02-02_B	Appartementengebouw 2	6,50	12,14	9,72	3,51	13,14	
02-02_C	Appartementengebouw 2	9,50	16,24	13,82	7,61	17,24	
02-02_D	Appartementengebouw 2	12,50	16,79	14,37	8,16	17,79	
02-02_E	Appartementengebouw 2	15,50	9,56	7,14	0,92	10,56	
02-02_F	Appartementengebouw 2	18,50	10,68	8,25	2,04	11,67	
02-03*_A	Appartementengebouw 2	21,50	8,08	5,65	-0,56	9,07	
02-03*_B	Appartementengebouw 2	24,50	9,57	7,14	0,93	10,56	
02-03_A	Appartementengebouw 2	3,50	8,80	6,37	0,16	9,79	
02-03_B	Appartementengebouw 2	6,50	10,22	7,79	1,58	11,21	
02-03_C	Appartementengebouw 2	9,50	15,05	12,63	6,42	16,05	
02-03_D	Appartementengebouw 2	12,50	15,90	13,48	7,27	16,90	
02-03_E	Appartementengebouw 2	15,50	1,60	-0,82	-7,03	2,60	
02-03_F	Appartementengebouw 2	18,50	4,95	2,52	-3,69	5,94	
02-04*_A	Appartementengebouw 2	21,50	7,90	5,47	-0,74	8,89	
02-04*_B	Appartementengebouw 2	24,50	6,63	4,20	-2,01	7,62	
02-04_A	Appartementengebouw 2	3,50	6,62	4,20	-2,02	7,62	
02-04_B	Appartementengebouw 2	6,50	8,59	6,17	-0,04	9,59	
02-04_C	Appartementengebouw 2	9,50	14,34	11,92	5,71	15,34	

Alle getoonde dB-waarden zijn A-gewogen

Rekenresultaten

Rapport: Resultatentabel
 Model: Wegverkeerslawaai (inclusief beoogde ontwikkeling
 LAeq totaalresultaten voor toetspunten
 Groep: Papsouwseleen (30 km/uur)
 Groepsreductie: Nee

Naam	Toetspunt	Omschrijving	Hoogte	Dag	Avond	Nacht	Lden
02-04_D	Appartementengebouw 2	12,50	15,71	13,29	7,08	16,71	
02-04_E	Appartementengebouw 2	15,50	0,82	-1,61	-7,82	1,81	
02-04_F	Appartementengebouw 2	18,50	4,13	1,71	-4,51	5,13	
02-05*_A	Appartementengebouw 2	21,50	14,87	12,44	6,23	15,86	
02-05*_B	Appartementengebouw 2	24,50	8,12	5,70	-0,52	9,12	
02-05_A	Appartementengebouw 2	3,50	7,78	5,36	-0,86	8,78	
02-05_B	Appartementengebouw 2	6,50	8,28	5,86	-0,36	9,28	
02-05_C	Appartementengebouw 2	9,50	11,83	9,40	3,19	12,82	
02-05_D	Appartementengebouw 2	12,50	13,00	10,57	4,36	13,99	
02-05_E	Appartementengebouw 2	15,50	10,10	7,68	1,46	11,10	
02-05_F	Appartementengebouw 2	18,50	12,38	9,95	3,74	13,37	
02-06*_A	Appartementengebouw 2	21,50	7,57	5,14	-1,07	8,56	
02-06_A	Appartementengebouw 2	3,50	10,36	7,93	1,72	11,35	
02-06_B	Appartementengebouw 2	6,50	11,07	8,64	2,43	12,06	
02-06_C	Appartementengebouw 2	9,50	13,62	11,19	4,98	14,61	
02-06_D	Appartementengebouw 2	12,50	18,22	15,79	9,58	19,21	
02-06_E	Appartementengebouw 2	15,50	19,34	16,91	10,70	20,33	
02-06_F	Appartementengebouw 2	18,50	20,58	18,16	11,94	21,58	
02-07*_A	Appartementengebouw 2	21,50	--	--	--	--	
02-07*_B	Appartementengebouw 2	24,50	--	--	--	--	
02-07_A	Appartementengebouw 2	3,50	2,44	0,02	-6,19	3,44	
02-07_B	Appartementengebouw 2	6,50	2,56	0,14	-6,07	3,56	
02-07_C	Appartementengebouw 2	9,50	0,59	-1,83	-8,04	1,59	
02-07_D	Appartementengebouw 2	12,50	0,66	-1,76	-7,97	1,66	
02-07_E	Appartementengebouw 2	15,50	--	--	--	--	
02-07_F	Appartementengebouw 2	18,50	--	--	--	--	
02-08**_A	Appartementengebouw 2	24,50	--	--	--	--	
02-08*_A	Appartementengebouw 2	21,50	--	--	--	--	
02-08_A	Appartementengebouw 2	3,50	2,00	-0,42	-6,63	3,00	
02-08_B	Appartementengebouw 2	6,50	2,11	-0,32	-6,53	3,10	
02-08_C	Appartementengebouw 2	9,50	0,87	-1,56	-7,77	1,86	
02-08_D	Appartementengebouw 2	12,50	0,11	-2,32	-8,53	1,10	
02-08_E	Appartementengebouw 2	15,50	--	--	--	--	
02-08_F	Appartementengebouw 2	18,50	--	--	--	--	
02-09**_A	Appartementengebouw 2	24,50	--	--	--	--	
02-09*_A	Appartementengebouw 2	21,50	--	--	--	--	
02-09_A	Appartementengebouw 2	3,50	-0,27	-2,70	-8,91	0,72	
02-09_B	Appartementengebouw 2	6,50	-0,19	-2,61	-8,83	0,81	
02-09_C	Appartementengebouw 2	9,50	-0,51	-2,94	-9,15	0,48	
02-09_D	Appartementengebouw 2	12,50	-2,03	-4,45	-10,67	-1,03	
02-09_E	Appartementengebouw 2	15,50	--	--	--	--	
02-09_F	Appartementengebouw 2	18,50	--	--	--	--	
02-10*_A	Appartementengebouw 2	21,50	--	--	--	--	
02-10*_B	Appartementengebouw 2	24,50	--	--	--	--	
02-10_A	Appartementengebouw 2	3,50	-0,56	-2,98	-9,19	0,44	
02-10_B	Appartementengebouw 2	6,50	-0,52	-2,95	-9,16	0,47	
02-10_C	Appartementengebouw 2	9,50	-0,59	-3,02	-9,23	0,40	
02-10_D	Appartementengebouw 2	12,50	-0,51	-2,94	-9,15	0,48	
02-10_E	Appartementengebouw 2	15,50	--	--	--	--	
02-10_F	Appartementengebouw 2	18,50	--	--	--	--	
02-11*_A	Appartementengebouw 2	21,50	10,50	8,08	1,86	11,50	
02-11_A	Appartementengebouw 2	3,50	14,42	12,00	5,78	15,42	
02-11_B	Appartementengebouw 2	6,50	15,47	13,04	6,83	16,46	
02-11_C	Appartementengebouw 2	9,50	18,71	16,29	10,08	19,71	
02-11_D	Appartementengebouw 2	12,50	22,04	19,62	13,41	23,04	
02-11_E	Appartementengebouw 2	15,50	23,52	21,10	14,89	24,52	

Alle getoonde dB-waarden zijn A-gewogen

Rekenresultaten

Rapport: Resultatentabel
 Model: Wegverkeerslawaai (inclusief beoogde ontwikkeling
 LAeq totaalresultaten voor toetspunten
 Groep: Papsouwsewaan (30 km/uur)
 Groepsreductie: Nee

Naam	Toetspunt	Omschrijving	Hoogte	Dag	Avond	Nacht	Lden
	02-11_F	Appartementengebouw 2	18,50	25,03	22,61	16,40	26,03
	02-12*_A	Appartementengebouw 2	21,50	27,98	25,55	19,34	28,97
	02-12*_B	Appartementengebouw 2	24,50	29,47	27,04	20,83	30,46
	02-12_A	Appartementengebouw 2	3,50	14,51	12,08	5,87	15,50
	02-12_B	Appartementengebouw 2	6,50	15,65	13,23	7,02	16,65
	02-12_C	Appartementengebouw 2	9,50	18,89	16,47	10,26	19,89
	02-12_D	Appartementengebouw 2	12,50	22,22	19,80	13,59	23,22
	02-12_E	Appartementengebouw 2	15,50	23,83	21,40	15,19	24,82
	02-12_F	Appartementengebouw 2	18,50	25,32	22,90	16,69	26,32
	02-13*_A	Appartementengebouw 2	21,50	29,06	26,63	20,42	30,05
	02-13*_B	Appartementengebouw 2	24,50	31,03	28,60	22,39	32,02
	02-13_A	Appartementengebouw 2	3,50	14,70	12,28	6,06	15,70
	02-13_B	Appartementengebouw 2	6,50	16,02	13,60	7,39	17,02
	02-13_C	Appartementengebouw 2	9,50	19,47	17,04	10,83	20,46
	02-13_D	Appartementengebouw 2	12,50	22,82	20,40	14,19	23,82
	02-13_E	Appartementengebouw 2	15,50	24,58	22,15	15,94	25,57
	02-13_F	Appartementengebouw 2	18,50	26,16	23,74	17,53	27,16
	02-14*_A	Appartementengebouw 2	21,50	29,07	26,64	20,43	30,06
	02-14*_B	Appartementengebouw 2	24,50	31,63	29,21	23,00	32,63
	02-14_A	Appartementengebouw 2	3,50	14,59	12,16	5,95	15,58
	02-14_B	Appartementengebouw 2	6,50	16,09	13,66	7,45	17,08
	02-14_C	Appartementengebouw 2	9,50	19,73	17,31	11,10	20,73
	02-14_D	Appartementengebouw 2	12,50	23,06	20,64	14,43	24,06
	02-14_E	Appartementengebouw 2	15,50	24,88	22,46	16,25	25,88
	02-14_F	Appartementengebouw 2	18,50	26,45	24,03	17,82	27,45
	02-15*_A	Appartementengebouw 2	21,50	29,47	27,05	20,84	30,47
	02-15*_B	Appartementengebouw 2	24,50	32,23	29,81	23,60	33,23
	02-15_A	Appartementengebouw 2	3,50	14,58	12,16	5,95	15,58
	02-15_B	Appartementengebouw 2	6,50	16,31	13,88	7,67	17,30
	02-15_C	Appartementengebouw 2	9,50	20,30	17,88	11,67	21,30
	02-15_D	Appartementengebouw 2	12,50	23,48	21,06	14,85	24,48
	02-15_E	Appartementengebouw 2	15,50	25,42	23,00	16,79	26,42
	02-15_F	Appartementengebouw 2	18,50	27,17	24,75	18,54	28,17
	02-16*_A	Appartementengebouw 2	21,50	31,84	29,41	23,20	32,83
	02-16_A	Appartementengebouw 2	3,50	14,96	12,53	6,32	15,95
	02-16_B	Appartementengebouw 2	6,50	17,38	14,95	8,74	18,37
	02-16_C	Appartementengebouw 2	9,50	22,92	20,50	14,29	23,92
	02-16_D	Appartementengebouw 2	12,50	26,06	23,64	17,43	27,06
	02-16_E	Appartementengebouw 2	15,50	27,96	25,54	19,33	28,96
	02-16_F	Appartementengebouw 2	18,50	29,30	26,87	20,66	30,29
	02-17*_A	Appartementengebouw 2	21,50	30,62	28,20	21,99	31,62
	02-17*_B	Appartementengebouw 2	24,50	32,94	30,51	24,30	33,93
	02-17_A	Appartementengebouw 2	3,50	15,80	13,38	7,17	16,80
	02-17_B	Appartementengebouw 2	6,50	18,74	16,31	10,10	19,73
	02-17_C	Appartementengebouw 2	9,50	25,71	23,29	17,08	26,71
	02-17_D	Appartementengebouw 2	12,50	28,03	25,60	19,39	29,02
	02-17_E	Appartementengebouw 2	15,50	28,67	26,25	20,04	29,67
	02-17_F	Appartementengebouw 2	18,50	29,96	27,53	21,32	30,95
	02-18**_A	Appartementengebouw 2	24,50	32,65	30,22	24,01	33,64
	02-18*_A	Appartementengebouw 2	21,50	31,55	29,13	22,92	32,55
	02-18_A	Appartementengebouw 2	3,50	16,24	13,81	7,60	17,23
	02-18_B	Appartementengebouw 2	6,50	18,93	16,50	10,29	19,92
	02-18_C	Appartementengebouw 2	9,50	25,58	23,15	16,94	26,57
	02-18_D	Appartementengebouw 2	12,50	28,00	25,57	19,36	28,99
	02-18_E	Appartementengebouw 2	15,50	28,97	26,55	20,34	29,97
	02-18_F	Appartementengebouw 2	18,50	30,30	27,88	21,67	31,30

Alle getoonde dB-waarden zijn A-gewogen

Rekenresultaten

Rapport: Resultatentabel
 Model: Wegverkeerslawaai (inclusief beoogde ontwikkeling)
 LAeq totaalresultaten voor toetspunten
 Groep: Papsouwsewaan (30 km/uur)
 Groepsreductie: Nee

Naam	Toetspunt	Omschrijving	Hoogte	Dag	Avond	Nacht	Lden
02-19*_A	Appartementengebouw 2	21,50	31,39	28,96	22,75	32,38	
02-19_A	Appartementengebouw 2	3,50	15,88	13,45	7,24	16,87	
02-19_B	Appartementengebouw 2	6,50	18,81	16,38	10,17	19,80	
02-19_C	Appartementengebouw 2	9,50	25,98	23,56	17,35	26,98	
02-19_D	Appartementengebouw 2	12,50	27,87	25,44	19,23	28,86	
02-19_E	Appartementengebouw 2	15,50	29,06	26,63	20,42	30,05	
02-19_F	Appartementengebouw 2	18,50	30,11	27,68	21,47	31,10	
02-20*_A	Appartementengebouw 2	24,50	32,61	30,18	23,97	33,60	
02-20*_A	Appartementengebouw 2	21,50	29,08	26,65	20,44	30,07	
02-20*_B	Appartementengebouw 2	24,50	32,35	29,92	23,71	33,34	
02-20_A	Appartementengebouw 2	3,50	15,92	13,49	7,28	16,91	
02-20_B	Appartementengebouw 2	6,50	18,98	16,56	10,35	19,98	
02-20_C	Appartementengebouw 2	9,50	26,39	23,97	17,76	27,39	
02-20_D	Appartementengebouw 2	12,50	28,46	26,03	19,82	29,45	
02-20_E	Appartementengebouw 2	15,50	29,92	27,49	21,28	30,91	
02-20_F	Appartementengebouw 2	18,50	30,80	28,37	22,16	31,79	
03-01_A	Appartementengebouw 3	4,50	12,47	10,05	3,83	13,47	
03-01_B	Appartementengebouw 3	6,50	14,39	11,97	5,76	15,39	
03-01_C	Appartementengebouw 3	9,50	19,88	17,46	11,25	20,88	
03-01_D	Appartementengebouw 3	12,50	22,27	19,85	13,63	23,27	
03-01_E	Appartementengebouw 3	15,50	21,96	19,54	13,33	22,96	
03-01_F	Appartementengebouw 3	18,50	22,51	20,09	13,88	23,51	
03-02_A	Appartementengebouw 3	4,50	12,45	10,03	3,81	13,45	
03-02_B	Appartementengebouw 3	6,50	15,08	12,65	6,44	16,07	
03-02_C	Appartementengebouw 3	9,50	21,25	18,82	12,61	22,24	
03-02_D	Appartementengebouw 3	12,50	23,57	21,15	14,94	24,57	
03-02_E	Appartementengebouw 3	15,50	21,22	18,80	12,59	22,22	
03-02_F	Appartementengebouw 3	18,50	21,92	19,50	13,29	22,92	
03-03_A	Appartementengebouw 3	4,50	10,92	8,49	2,28	11,91	
03-03_B	Appartementengebouw 3	6,50	13,51	11,08	4,87	14,50	
03-03_C	Appartementengebouw 3	9,50	19,67	17,25	11,04	20,67	
03-03_D	Appartementengebouw 3	12,50	22,17	19,75	13,54	23,17	
03-03_E	Appartementengebouw 3	15,50	20,03	17,61	11,40	21,03	
03-03_F	Appartementengebouw 3	18,50	20,74	18,31	12,10	21,73	
03-04_A	Appartementengebouw 3	4,50	8,42	5,99	-0,22	9,41	
03-04_B	Appartementengebouw 3	6,50	10,11	7,69	1,48	11,11	
03-04_C	Appartementengebouw 3	9,50	14,44	12,02	5,81	15,44	
03-04_D	Appartementengebouw 3	12,50	19,15	16,73	10,52	20,15	
03-04_E	Appartementengebouw 3	15,50	20,53	18,11	11,90	21,53	
03-04_F	Appartementengebouw 3	18,50	21,31	18,89	12,68	22,31	
03-05_A	Appartementengebouw 3	4,50	7,92	5,49	-0,72	8,91	
03-05_B	Appartementengebouw 3	6,50	9,58	7,16	0,94	10,58	
03-05_C	Appartementengebouw 3	9,50	13,91	11,49	5,28	14,91	
03-05_D	Appartementengebouw 3	12,50	18,85	16,43	10,22	19,85	
03-05_E	Appartementengebouw 3	15,50	20,21	17,79	11,58	21,21	
03-05_F	Appartementengebouw 3	18,50	21,05	18,63	12,42	22,05	
03-06_A	Appartementengebouw 3	4,50	7,36	4,94	-1,27	8,36	
03-06_B	Appartementengebouw 3	6,50	8,78	6,35	0,14	9,77	
03-06_C	Appartementengebouw 3	9,50	12,94	10,52	4,31	13,94	
03-06_D	Appartementengebouw 3	12,50	17,82	15,40	9,19	18,82	
03-06_E	Appartementengebouw 3	15,50	19,10	16,68	10,47	20,10	
03-06_F	Appartementengebouw 3	18,50	20,04	17,62	11,41	21,04	
03-07_A	Appartementengebouw 3	4,50	8,42	6,00	-0,21	9,42	
03-07_B	Appartementengebouw 3	6,50	9,46	7,04	0,83	10,46	
03-07_C	Appartementengebouw 3	9,50	13,10	10,68	4,47	14,10	
03-07_D	Appartementengebouw 3	12,50	17,83	15,41	9,20	18,83	

Alle getoonde dB-waarden zijn A-gewogen

Rekenresultaten

Rapport: Resultatentabel
 Model: Wegverkeerslawaai (inclusief beoogde ontwikkeling)
 LAeq totaalresultaten voor toetspunten
 Groep: Papsouwse laan (30 km/uur)
 Groepsreductie: Nee

Naam	Toetspunt	Omschrijving	Hoogte	Dag	Avond	Nacht	Lden
03-07_E	Appartementengebouw 3	15,50	19,03	16,61	10,40	20,03	
03-07_F	Appartementengebouw 3	18,50	20,12	17,70	11,49	21,12	
03-08_A	Appartementengebouw 3	4,50	-5,37	-7,80	-14,01	-4,38	
03-08_B	Appartementengebouw 3	6,50	-5,38	-7,81	-14,02	-4,39	
03-08_C	Appartementengebouw 3	9,50	-5,39	-7,82	-14,03	-4,40	
03-08_D	Appartementengebouw 3	12,50	-5,41	-7,84	-14,05	-4,42	
03-08_E	Appartementengebouw 3	15,50	--	--	--	--	
03-08_F	Appartementengebouw 3	18,50	--	--	--	--	
03-09*_A	Appartementengebouw 3	21,50	--	--	--	--	
03-09_A	Appartementengebouw 3	4,50	-2,33	-4,76	-10,97	-1,34	
03-09_B	Appartementengebouw 3	6,50	-2,30	-4,72	-10,94	-1,30	
03-09_C	Appartementengebouw 3	9,50	-2,22	-4,64	-10,86	-1,22	
03-09_D	Appartementengebouw 3	12,50	-6,61	-9,03	-15,25	-5,61	
03-09_E	Appartementengebouw 3	15,50	--	--	--	--	
03-09_F	Appartementengebouw 3	18,50	--	--	--	--	
03-10_A	Appartementengebouw 3	2,50	-1,45	-3,87	-10,09	-0,45	
03-10_B	Appartementengebouw 3	6,50	-1,36	-3,78	-10,00	-0,36	
03-10_C	Appartementengebouw 3	9,50	-1,22	-3,65	-9,86	-0,23	
03-10_D	Appartementengebouw 3	12,50	-2,76	-5,18	-11,40	-1,76	
03-10_E	Appartementengebouw 3	15,50	--	--	--	--	
03-10_F	Appartementengebouw 3	18,50	--	--	--	--	
03-11_A	Appartementengebouw 3	2,50	13,98	11,55	5,34	14,97	
03-11_B	Appartementengebouw 3	6,50	14,43	12,00	5,79	15,42	
03-11_C	Appartementengebouw 3	9,50	15,90	13,47	7,26	16,89	
03-11_D	Appartementengebouw 3	12,50	17,64	15,21	9,00	18,63	
03-11_E	Appartementengebouw 3	15,50	19,69	17,26	11,05	20,68	
03-11_F	Appartementengebouw 3	18,50	22,06	19,63	13,42	23,05	
03-12_A	Appartementengebouw 3	2,50	13,94	11,52	5,30	14,94	
03-12_B	Appartementengebouw 3	6,50	14,45	12,02	5,81	15,44	
03-12_C	Appartementengebouw 3	9,50	15,97	13,54	7,33	16,96	
03-12_D	Appartementengebouw 3	12,50	17,75	15,33	9,11	18,75	
03-12_E	Appartementengebouw 3	15,50	19,83	17,40	11,19	20,82	
03-12_F	Appartementengebouw 3	18,50	22,21	19,79	13,57	23,21	
03-13_A	Appartementengebouw 3	2,50	14,20	11,78	5,56	15,20	
03-13_B	Appartementengebouw 3	6,50	14,76	12,33	6,12	15,75	
03-13_C	Appartementengebouw 3	9,50	16,27	13,84	7,63	17,26	
03-13_D	Appartementengebouw 3	12,50	18,09	15,66	9,45	19,08	
03-13_E	Appartementengebouw 3	15,50	20,25	17,82	11,61	21,24	
03-13_F	Appartementengebouw 3	18,50	22,76	20,33	14,12	23,75	
03-14_A	Appartementengebouw 3	2,50	14,35	11,93	5,71	15,35	
03-14_B	Appartementengebouw 3	6,50	14,98	12,56	6,34	15,98	
03-14_C	Appartementengebouw 3	9,50	16,54	14,12	7,90	17,54	
03-14_D	Appartementengebouw 3	12,50	18,43	16,01	9,79	19,43	
03-14_E	Appartementengebouw 3	15,50	20,69	18,26	12,05	21,68	
03-14_F	Appartementengebouw 3	18,50	23,28	20,85	14,64	24,27	
03-15_A	Appartementengebouw 3	2,50	14,38	11,96	5,74	15,38	
03-15_B	Appartementengebouw 3	6,50	15,08	12,66	6,44	16,08	
03-15_C	Appartementengebouw 3	9,50	16,65	14,23	8,01	17,65	
03-15_D	Appartementengebouw 3	12,50	18,59	16,16	9,95	19,58	
03-15_E	Appartementengebouw 3	15,50	20,91	18,48	12,27	21,90	
03-15_F	Appartementengebouw 3	18,50	23,59	21,16	14,95	24,58	
03-16_A	Appartementengebouw 3	2,50	14,39	11,96	5,75	15,38	
03-16_B	Appartementengebouw 3	6,50	15,19	12,77	6,55	16,19	
03-16_C	Appartementengebouw 3	9,50	16,88	14,45	8,24	17,87	
03-16_D	Appartementengebouw 3	12,50	18,92	16,49	10,28	19,91	
03-16_E	Appartementengebouw 3	15,50	21,32	18,89	12,68	22,31	

Alle getoonde dB-waarden zijn A-gewogen

Rekenresultaten

Rapport: Resultatentabel
Model: Wegverkeerslawaai (inclusief beoogde ontwikkeling)
LAEq totaalresultaten voor toetspunten
Groep: Papsouwseleen (30 km/uur)
Groepsreductie: Nee

Naam							
Toetspunt	Omschrijving	Hoogte	Dag	Avond	Nacht	Lden	
03-16_F	Appartementengebouw	3 18,50	24,17	21,74	15,53	25,16	
03-17_A	Appartementengebouw	3 2,50	14,60	12,17	5,96	15,59	
03-17_B	Appartementengebouw	3 6,50	15,47	13,04	6,83	16,46	
03-17_C	Appartementengebouw	3 9,50	17,21	14,79	8,57	18,21	
03-17_D	Appartementengebouw	3 12,50	19,32	16,89	10,68	20,31	
03-17_E	Appartementengebouw	3 15,50	21,81	19,39	13,18	22,81	
03-17_F	Appartementengebouw	3 18,50	25,03	22,60	16,39	26,02	
03-18_A	Appartementengebouw	3 2,50	14,39	11,96	5,75	15,38	
03-19_A	Appartementengebouw	3 2,50	17,89	15,47	9,25	18,89	
03-20_A	Appartementengebouw	3 2,50	14,86	12,43	6,22	15,85	
03-21*_A	Appartementengebouw	3 21,50	30,81	28,38	22,17	31,80	
03-21_A	Appartementengebouw	3 4,50	18,15	15,72	9,51	19,14	
03-21_B	Appartementengebouw	3 6,50	19,99	17,56	11,35	20,98	
03-21_C	Appartementengebouw	3 9,50	23,77	21,34	15,13	24,76	
03-21_D	Appartementengebouw	3 12,50	25,72	23,29	17,08	26,71	
03-21_E	Appartementengebouw	3 15,50	26,06	23,63	17,42	27,05	
03-21_F	Appartementengebouw	3 18,50	28,45	26,02	19,81	29,44	
03-22_A	Appartementengebouw	3 4,50	17,45	15,02	8,81	18,44	
03-22_B	Appartementengebouw	3 6,50	18,59	16,16	9,95	19,58	
03-22_C	Appartementengebouw	3 9,50	21,78	19,35	13,14	22,77	
03-22_D	Appartementengebouw	3 12,50	23,97	21,54	15,33	24,96	
03-22_E	Appartementengebouw	3 15,50	24,96	22,54	16,32	25,96	
03-22_F	Appartementengebouw	3 18,50	27,95	25,52	19,31	28,94	
03-23_A	Appartementengebouw	3 21,50	23,45	21,03	14,82	24,45	
03-24_A	Appartementengebouw	3 21,50	20,30	17,88	11,67	21,30	
03-25_A	Appartementengebouw	3 21,50	18,45	16,02	9,81	19,44	
03-26_A	Appartementengebouw	3 21,50	17,04	14,62	8,41	18,04	
03-27_A	Appartementengebouw	3 21,50	25,09	22,66	16,45	26,08	
03-28_A	Appartementengebouw	3 21,50	27,41	24,98	18,77	28,40	
03-29_A	Appartementengebouw	3 21,50	28,08	25,65	19,44	29,07	
03-30_A	Appartementengebouw	3 21,50	28,85	26,42	20,21	29,84	

Alle getoonde dB-waarden zijn A-gewogen

Rekenresultaten

Rapport: Resultatentabel
 Model: Wegverkeerslawaai (inclusief beoogde ontwikkeling
 LAeq totaalresultaten voor toetspunten
 Groep: Westlandseweg
 Groepsreductie: Nee

Naam	Toetspunt	Omschrijving	Hoogte	Dag	Avond	Nacht	Lden
01-01*_A	Appartementengebouw 1	21,50	9,02	6,60	0,39	10,02	
01-01_A	Appartementengebouw 1	3,50	34,44	32,32	27,04	35,99	
01-01_B	Appartementengebouw 1	6,50	34,70	32,55	27,23	36,22	
01-01_C	Appartementengebouw 1	9,50	36,34	34,19	28,81	37,83	
01-01_D	Appartementengebouw 1	12,50	33,88	31,68	26,17	35,29	
01-01_E	Appartementengebouw 1	15,50	33,77	31,57	26,09	35,19	
01-01_F	Appartementengebouw 1	18,50	33,59	31,40	25,93	35,02	
01-02*_A	Appartementengebouw 1	21,50	11,16	8,74	2,53	12,16	
01-02_A	Appartementengebouw 1	3,50	35,54	33,42	28,19	37,11	
01-02_B	Appartementengebouw 1	6,50	35,30	33,19	27,96	36,88	
01-02_C	Appartementengebouw 1	9,50	35,65	33,54	28,32	37,24	
01-02_D	Appartementengebouw 1	12,50	29,54	27,42	22,15	31,10	
01-02_E	Appartementengebouw 1	15,50	30,52	28,34	22,92	31,98	
01-02_F	Appartementengebouw 1	18,50	31,18	28,97	23,43	32,57	
01-03*_A	Appartementengebouw 1	21,50	10,11	7,69	1,48	11,11	
01-03_A	Appartementengebouw 1	3,50	34,97	32,86	27,62	36,55	
01-03_B	Appartementengebouw 1	6,50	34,61	32,49	27,25	36,18	
01-03_C	Appartementengebouw 1	9,50	34,30	32,19	26,96	35,88	
01-03_D	Appartementengebouw 1	12,50	23,21	20,98	15,39	24,56	
01-03_E	Appartementengebouw 1	15,50	26,56	24,22	18,33	27,73	
01-03_F	Appartementengebouw 1	18,50	28,63	26,27	20,27	29,74	
01-04*_A	Appartementengebouw 1	21,50	10,38	7,96	1,74	11,38	
01-04_A	Appartementengebouw 1	3,50	32,99	30,83	25,46	34,48	
01-04_B	Appartementengebouw 1	6,50	33,28	31,09	25,62	34,71	
01-04_C	Appartementengebouw 1	9,50	33,09	30,90	25,44	34,52	
01-04_D	Appartementengebouw 1	12,50	28,99	26,63	20,64	30,11	
01-04_E	Appartementengebouw 1	15,50	29,68	27,32	21,31	30,79	
01-04_F	Appartementengebouw 1	18,50	30,84	28,47	22,43	31,93	
01-05*_A	Appartementengebouw 1	21,50	8,47	6,04	-0,17	9,46	
01-05_A	Appartementengebouw 1	3,50	32,13	30,03	24,83	33,73	
01-05_B	Appartementengebouw 1	6,50	31,82	29,73	24,54	33,43	
01-05_C	Appartementengebouw 1	9,50	31,61	29,52	24,35	33,23	
01-05_D	Appartementengebouw 1	12,50	22,50	20,33	14,91	23,96	
01-05_E	Appartementengebouw 1	15,50	22,62	20,44	15,02	24,08	
01-05_F	Appartementengebouw 1	18,50	22,99	20,81	15,38	24,44	
01-06*_A	Appartementengebouw 1	21,50	26,74	24,62	19,37	28,31	
01-06_A	Appartementengebouw 1	3,50	26,19	24,05	18,74	27,72	
01-06_B	Appartementengebouw 1	6,50	26,17	24,06	18,81	27,74	
01-06_C	Appartementengebouw 1	9,50	26,60	24,49	19,25	28,18	
01-06_D	Appartementengebouw 1	12,50	24,90	22,73	17,33	26,37	
01-06_E	Appartementengebouw 1	15,50	29,10	26,89	21,37	30,50	
01-06_F	Appartementengebouw 1	18,50	30,51	28,26	22,64	31,84	
01-07*_A	Appartementengebouw 1	21,50	37,03	34,95	29,80	38,67	
01-07_A	Appartementengebouw 1	3,50	42,61	40,50	35,29	44,20	
01-07_B	Appartementengebouw 1	6,50	42,23	40,13	34,91	43,82	
01-07_C	Appartementengebouw 1	9,50	41,86	39,76	34,54	43,45	
01-07_D	Appartementengebouw 1	12,50	41,63	39,53	34,31	43,22	
01-07_E	Appartementengebouw 1	15,50	41,91	39,80	34,58	43,50	
01-07_F	Appartementengebouw 1	18,50	42,12	40,02	34,80	43,71	
01-08*_A	Appartementengebouw 1	21,50	40,45	38,34	33,12	42,04	
01-08_A	Appartementengebouw 1	3,50	42,85	40,75	35,54	44,45	
01-08_B	Appartementengebouw 1	6,50	42,47	40,38	35,17	44,07	
01-08_C	Appartementengebouw 1	9,50	42,10	40,01	34,80	43,70	
01-08_D	Appartementengebouw 1	12,50	41,89	39,79	34,58	43,49	
01-08_E	Appartementengebouw 1	15,50	42,15	40,05	34,83	43,74	
01-08_F	Appartementengebouw 1	18,50	42,36	40,26	35,05	43,96	

Alle getoonde dB-waarden zijn A-gewogen

Rekenresultaten

Rapport: Resultatentabel
 Model: Wegverkeerslawaai (inclusief beoogde ontwikkeling
 LAeq totaalresultaten voor toetspunten
 Groep: Westlandseweg
 Groepsreductie: Nee

Naam	Toetspunt	Omschrijving	Hoogte	Dag	Avond	Nacht	Lden
01-09*_A	Appartementengebouw 1	21,50	40,69	38,58	33,34	42,27	
01-09_A	Appartementengebouw 1	3,50	41,08	38,98	33,77	42,68	
01-09_B	Appartementengebouw 1	6,50	40,70	38,60	33,40	42,30	
01-09_C	Appartementengebouw 1	9,50	40,34	38,24	33,04	41,94	
01-09_D	Appartementengebouw 1	12,50	40,08	37,99	32,79	41,69	
01-09_E	Appartementengebouw 1	15,50	40,36	38,26	33,05	41,96	
01-09_F	Appartementengebouw 1	18,50	40,56	38,46	33,25	42,16	
01-10*_A	Appartementengebouw 1	21,50	42,72	40,59	35,34	44,28	
01-10_A	Appartementengebouw 1	3,50	41,70	39,59	34,36	43,28	
01-10_B	Appartementengebouw 1	6,50	41,33	39,22	33,99	42,91	
01-10_C	Appartementengebouw 1	9,50	40,96	38,85	33,63	42,55	
01-10_D	Appartementengebouw 1	12,50	40,72	38,61	33,38	42,30	
01-10_E	Appartementengebouw 1	15,50	40,93	38,82	33,60	42,52	
01-10_F	Appartementengebouw 1	18,50	41,12	39,01	33,78	42,70	
01-11*_A	Appartementengebouw 1	21,50	42,60	40,48	35,23	44,17	
01-11_A	Appartementengebouw 1	3,50	41,70	39,58	34,32	43,26	
01-11_B	Appartementengebouw 1	6,50	41,30	39,18	33,92	42,86	
01-11_C	Appartementengebouw 1	9,50	40,91	38,79	33,53	42,47	
01-11_D	Appartementengebouw 1	12,50	40,69	38,56	33,30	42,25	
01-11_E	Appartementengebouw 1	15,50	40,76	38,64	33,38	42,32	
01-11_F	Appartementengebouw 1	18,50	40,97	38,85	33,59	42,53	
01-12*_A	Appartementengebouw 1	21,50	39,76	37,63	32,35	41,31	
01-12_A	Appartementengebouw 1	3,50	38,33	36,19	30,88	39,86	
01-12_B	Appartementengebouw 1	6,50	37,98	35,84	30,53	39,51	
01-12_C	Appartementengebouw 1	9,50	37,67	35,54	30,23	39,20	
01-12_D	Appartementengebouw 1	12,50	37,42	35,29	29,98	38,95	
01-12_E	Appartementengebouw 1	15,50	37,34	35,20	29,88	38,86	
01-12_F	Appartementengebouw 1	18,50	37,68	35,54	30,23	39,21	
01-13*_A	Appartementengebouw 1	21,50	37,59	35,46	30,18	39,14	
01-13_A	Appartementengebouw 1	3,50	37,79	35,68	30,47	39,38	
01-13_B	Appartementengebouw 1	6,50	37,45	35,35	30,13	39,04	
01-13_C	Appartementengebouw 1	9,50	37,15	35,05	29,83	38,74	
01-13_D	Appartementengebouw 1	12,50	36,89	34,78	29,57	38,48	
01-13_E	Appartementengebouw 1	15,50	36,71	34,60	29,38	38,30	
01-13_F	Appartementengebouw 1	18,50	36,87	34,75	29,52	38,44	
01-14*_A	Appartementengebouw 1	21,50	38,94	36,69	31,05	40,26	
01-14_A	Appartementengebouw 1	3,50	36,96	34,84	29,57	38,52	
01-14_B	Appartementengebouw 1	6,50	36,63	34,50	29,23	38,18	
01-14_C	Appartementengebouw 1	9,50	36,34	34,21	28,93	37,89	
01-14_D	Appartementengebouw 1	12,50	36,13	34,00	28,71	37,67	
01-14_E	Appartementengebouw 1	15,50	36,08	33,94	28,64	37,61	
01-14_F	Appartementengebouw 1	18,50	36,46	34,30	28,96	37,96	
01-15*_A	Appartementengebouw 1	21,50	42,03	39,82	34,29	43,42	
01-15_A	Appartementengebouw 1	3,50	37,03	34,91	29,65	38,59	
01-15_B	Appartementengebouw 1	6,50	36,73	34,61	29,34	38,29	
01-15_C	Appartementengebouw 1	9,50	36,50	34,37	29,09	38,05	
01-15_D	Appartementengebouw 1	12,50	36,53	34,39	29,08	38,06	
01-15_E	Appartementengebouw 1	15,50	37,37	35,18	29,74	38,81	
01-15_F	Appartementengebouw 1	18,50	38,52	36,31	30,80	39,92	
01-16*_A	Appartementengebouw 1	21,50	44,77	42,61	37,22	46,25	
01-16_A	Appartementengebouw 1	3,50	34,32	32,18	26,87	35,85	
01-16_B	Appartementengebouw 1	6,50	34,23	32,08	26,75	35,74	
01-16_C	Appartementengebouw 1	9,50	34,29	32,14	26,81	35,80	
01-16_D	Appartementengebouw 1	12,50	35,05	32,90	27,57	36,56	
01-16_E	Appartementengebouw 1	15,50	37,51	35,36	30,01	39,01	
01-16_F	Appartementengebouw 1	18,50	40,08	37,91	32,50	41,55	

Alle getoonde dB-waarden zijn A-gewogen

Rekenresultaten

Rapport: Resultatentabel
 Model: Wegverkeerslawaai (inclusief beoogde ontwikkeling
 LAeq totaalresultaten voor toetspunten
 Groep: Westlandseweg
 Groepsreductie: Nee

Naam	Toetspunt	Omschrijving	Hoogte	Dag	Avond	Nacht	Lden
01-17*_A	Appartementengebouw 1	21,50	45,11	42,94	37,52	46,57	
01-17_A	Appartementengebouw 1	3,50	32,63	30,45	25,02	34,08	
01-17_B	Appartementengebouw 1	6,50	32,62	30,43	24,96	34,05	
01-17_C	Appartementengebouw 1	9,50	32,27	30,07	24,60	33,69	
01-17_D	Appartementengebouw 1	12,50	34,18	31,96	26,40	35,55	
01-17_E	Appartementengebouw 1	15,50	36,90	34,71	29,23	38,32	
01-17_F	Appartementengebouw 1	18,50	39,68	37,47	31,96	41,08	
01-18*_A	Appartementengebouw 1	21,50	42,86	40,69	35,26	44,32	
01-18_A	Appartementengebouw 1	3,50	32,60	30,42	24,98	34,05	
01-18_B	Appartementengebouw 1	6,50	32,61	30,41	24,92	34,02	
01-18_C	Appartementengebouw 1	9,50	33,06	30,83	25,24	34,41	
01-18_D	Appartementengebouw 1	12,50	34,07	31,85	26,30	35,45	
01-18_E	Appartementengebouw 1	15,50	36,47	34,29	28,85	37,92	
01-18_F	Appartementengebouw 1	18,50	39,56	37,34	31,82	40,95	
01-19*_A	Appartementengebouw 1	21,50	42,53	40,35	34,93	43,99	
01-19_A	Appartementengebouw 1	3,50	32,46	30,28	24,84	33,91	
01-19_B	Appartementengebouw 1	6,50	32,49	30,29	24,78	33,90	
01-19_C	Appartementengebouw 1	9,50	33,07	30,83	25,25	34,42	
01-19_D	Appartementengebouw 1	12,50	34,00	31,78	26,22	35,37	
01-19_E	Appartementengebouw 1	15,50	36,19	34,01	28,59	37,65	
01-19_F	Appartementengebouw 1	18,50	38,91	36,72	31,26	40,34	
01-20*_A	Appartementengebouw 1	21,50	31,15	28,95	23,46	32,56	
01-20_A	Appartementengebouw 1	3,50	32,57	30,38	24,94	34,01	
01-20_B	Appartementengebouw 1	6,50	32,70	30,49	24,97	34,10	
01-20_C	Appartementengebouw 1	9,50	34,26	31,99	26,31	35,55	
01-20_D	Appartementengebouw 1	12,50	35,09	32,84	27,21	36,42	
01-20_E	Appartementengebouw 1	15,50	37,29	35,09	29,63	38,72	
01-20_F	Appartementengebouw 1	18,50	39,70	37,52	32,10	41,16	
02-01*_A	Appartementengebouw 2	21,50	26,65	24,43	18,87	28,02	
02-01_A	Appartementengebouw 2	3,50	27,80	25,66	20,35	29,33	
02-01_B	Appartementengebouw 2	6,50	27,80	25,62	20,20	29,26	
02-01_C	Appartementengebouw 2	9,50	29,61	27,33	21,59	30,87	
02-01_D	Appartementengebouw 2	12,50	28,72	26,41	20,60	29,94	
02-01_E	Appartementengebouw 2	15,50	28,75	26,46	20,69	30,00	
02-01_F	Appartementengebouw 2	18,50	28,91	26,64	20,94	30,20	
02-02*_A	Appartementengebouw 2	21,50	31,91	29,82	24,63	33,52	
02-02*_B	Appartementengebouw 2	24,50	33,14	31,05	25,86	34,75	
02-02_A	Appartementengebouw 2	3,50	27,63	25,48	20,13	29,13	
02-02_B	Appartementengebouw 2	6,50	27,69	25,55	20,22	29,21	
02-02_C	Appartementengebouw 2	9,50	28,13	25,99	20,68	29,66	
02-02_D	Appartementengebouw 2	12,50	27,75	25,69	20,60	29,42	
02-02_E	Appartementengebouw 2	15,50	29,60	27,54	22,44	31,27	
02-02_F	Appartementengebouw 2	18,50	32,40	30,32	25,16	34,03	
02-03*_A	Appartementengebouw 2	21,50	35,24	33,26	28,36	37,05	
02-03*_B	Appartementengebouw 2	24,50	36,80	34,87	30,08	38,70	
02-03_A	Appartementengebouw 2	3,50	27,28	25,08	19,60	28,70	
02-03_B	Appartementengebouw 2	6,50	27,31	25,11	19,63	28,73	
02-03_C	Appartementengebouw 2	9,50	27,72	25,53	20,05	29,14	
02-03_D	Appartementengebouw 2	12,50	28,06	25,88	20,48	29,52	
02-03_E	Appartementengebouw 2	15,50	29,95	27,77	22,36	31,41	
02-03_F	Appartementengebouw 2	18,50	32,87	30,66	25,16	34,27	
02-04*_A	Appartementengebouw 2	21,50	38,75	36,55	31,06	40,16	
02-04*_B	Appartementengebouw 2	24,50	39,43	37,18	31,55	40,76	
02-04_A	Appartementengebouw 2	3,50	35,83	33,69	28,37	37,35	
02-04_B	Appartementengebouw 2	6,50	35,44	33,30	27,98	36,96	
02-04_C	Appartementengebouw 2	9,50	35,12	32,97	27,64	36,63	

Alle getoonde dB-waarden zijn A-gewogen

Rekenresultaten

Rapport: Resultatentabel
 Model: Wegverkeerslawaai (inclusief beoogde ontwikkeling
 LAeq totaalresultaten voor toetspunten
 Groep: Westlandseweg
 Groepsreductie: Nee

Naam	Toetspunt	Omschrijving	Hoogte	Dag	Avond	Nacht	Lden
02-04_D	Appartementengebouw 2	12,50	34,79	32,65	27,32	36,31	
02-04_E	Appartementengebouw 2	15,50	35,32	33,17	27,83	36,83	
02-04_F	Appartementengebouw 2	18,50	36,13	33,97	28,60	37,62	
02-05*_A	Appartementengebouw 2	21,50	34,49	32,13	26,15	35,61	
02-05*_B	Appartementengebouw 2	24,50	37,32	34,95	28,95	38,43	
02-05_A	Appartementengebouw 2	3,50	38,55	36,43	31,17	40,11	
02-05_B	Appartementengebouw 2	6,50	38,14	36,01	30,75	39,70	
02-05_C	Appartementengebouw 2	9,50	37,75	35,63	30,36	39,31	
02-05_D	Appartementengebouw 2	12,50	37,42	35,30	30,03	38,98	
02-05_E	Appartementengebouw 2	15,50	37,78	35,66	30,39	39,34	
02-05_F	Appartementengebouw 2	18,50	38,35	36,21	30,90	39,88	
02-06*_A	Appartementengebouw 2	21,50	30,33	28,20	22,94	31,89	
02-06_A	Appartementengebouw 2	3,50	34,06	31,92	26,60	35,58	
02-06_B	Appartementengebouw 2	6,50	33,72	31,58	26,25	35,24	
02-06_C	Appartementengebouw 2	9,50	33,44	31,29	25,97	34,96	
02-06_D	Appartementengebouw 2	12,50	33,30	31,16	25,86	34,83	
02-06_E	Appartementengebouw 2	15,50	33,70	31,56	26,26	35,23	
02-06_F	Appartementengebouw 2	18,50	34,27	32,13	26,82	35,80	
02-07*_A	Appartementengebouw 2	21,50	29,97	27,89	22,74	31,61	
02-07*_B	Appartementengebouw 2	24,50	41,10	38,98	33,73	42,67	
02-07_A	Appartementengebouw 2	3,50	41,92	39,80	34,54	43,48	
02-07_B	Appartementengebouw 2	6,50	41,50	39,37	34,12	43,06	
02-07_C	Appartementengebouw 2	9,50	41,08	38,96	33,70	42,64	
02-07_D	Appartementengebouw 2	12,50	40,98	38,86	33,61	42,55	
02-07_E	Appartementengebouw 2	15,50	41,29	39,18	33,92	42,86	
02-07_F	Appartementengebouw 2	18,50	41,56	39,44	34,19	43,13	
02-08**_A	Appartementengebouw 2	24,50	41,56	39,44	34,20	43,13	
02-08*_A	Appartementengebouw 2	21,50	42,10	40,00	34,78	43,69	
02-08_A	Appartementengebouw 2	3,50	42,19	40,09	34,87	43,78	
02-08_B	Appartementengebouw 2	6,50	41,76	39,66	34,44	43,35	
02-08_C	Appartementengebouw 2	9,50	41,35	39,24	34,02	42,94	
02-08_D	Appartementengebouw 2	12,50	41,27	39,17	33,95	42,86	
02-08_E	Appartementengebouw 2	15,50	41,59	39,48	34,26	43,18	
02-08_F	Appartementengebouw 2	18,50	41,85	39,74	34,52	43,44	
02-09**_A	Appartementengebouw 2	24,50	42,07	39,96	34,72	43,65	
02-09*_A	Appartementengebouw 2	21,50	42,12	40,01	34,77	43,70	
02-09_A	Appartementengebouw 2	3,50	42,05	39,93	34,70	43,62	
02-09_B	Appartementengebouw 2	6,50	41,64	39,53	34,30	43,22	
02-09_C	Appartementengebouw 2	9,50	41,25	39,14	33,91	42,83	
02-09_D	Appartementengebouw 2	12,50	41,26	39,14	33,91	42,83	
02-09_E	Appartementengebouw 2	15,50	41,57	39,46	34,23	43,15	
02-09_F	Appartementengebouw 2	18,50	41,84	39,74	34,51	43,43	
02-10*_A	Appartementengebouw 2	21,50	43,11	40,99	35,73	44,67	
02-10*_B	Appartementengebouw 2	24,50	42,15	40,03	34,78	43,72	
02-10_A	Appartementengebouw 2	3,50	42,66	40,54	35,28	44,22	
02-10_B	Appartementengebouw 2	6,50	42,25	40,13	34,87	43,81	
02-10_C	Appartementengebouw 2	9,50	41,87	39,75	34,49	43,43	
02-10_D	Appartementengebouw 2	12,50	41,89	39,76	34,50	43,45	
02-10_E	Appartementengebouw 2	15,50	42,16	40,04	34,77	43,72	
02-10_F	Appartementengebouw 2	18,50	42,45	40,33	35,06	44,01	
02-11*_A	Appartementengebouw 2	21,50	43,03	40,89	35,59	44,56	
02-11_A	Appartementengebouw 2	3,50	41,56	39,44	34,16	43,11	
02-11_B	Appartementengebouw 2	6,50	41,15	39,02	33,73	42,69	
02-11_C	Appartementengebouw 2	9,50	40,81	38,67	33,37	42,34	
02-11_D	Appartementengebouw 2	12,50	41,37	39,21	33,82	42,85	
02-11_E	Appartementengebouw 2	15,50	41,94	39,76	34,32	43,39	

Alle getoonde dB-waarden zijn A-gewogen

Rekenresultaten

Rapport: Resultatentabel
 Model: Wegverkeerslawaai (inclusief beoogde ontwikkeling
 LAeq totaalresultaten voor toetspunten
 Groep: Westlandseweg
 Groepsreductie: Nee

Naam	Toetspunt	Omschrijving	Hoogte	Dag	Avond	Nacht	Lden
02-11_F	Appartementengebouw 2	18,50	42,35	40,17	34,73	43,80	
02-12*_A	Appartementengebouw 2	21,50	42,36	40,15	34,61	43,75	
02-12*_B	Appartementengebouw 2	24,50	44,27	42,04	36,47	45,63	
02-12_A	Appartementengebouw 2	3,50	39,52	37,38	32,07	41,05	
02-12_B	Appartementengebouw 2	6,50	39,15	37,00	31,69	40,67	
02-12_C	Appartementengebouw 2	9,50	38,86	36,71	31,38	40,37	
02-12_D	Appartementengebouw 2	12,50	39,54	37,36	31,91	40,98	
02-12_E	Appartementengebouw 2	15,50	40,19	37,98	32,47	41,59	
02-12_F	Appartementengebouw 2	18,50	40,71	38,50	33,00	42,11	
02-13*_A	Appartementengebouw 2	21,50	42,99	40,70	34,93	44,24	
02-13*_B	Appartementengebouw 2	24,50	45,11	42,85	37,20	46,42	
02-13_A	Appartementengebouw 2	3,50	37,35	35,23	29,97	38,91	
02-13_B	Appartementengebouw 2	6,50	37,12	34,99	29,72	38,67	
02-13_C	Appartementengebouw 2	9,50	37,06	34,93	29,62	38,59	
02-13_D	Appartementengebouw 2	12,50	38,12	35,92	30,42	39,53	
02-13_E	Appartementengebouw 2	15,50	39,26	37,00	31,36	40,58	
02-13_F	Appartementengebouw 2	18,50	40,48	38,20	32,48	41,75	
02-14*_A	Appartementengebouw 2	21,50	44,41	42,18	36,58	45,76	
02-14*_B	Appartementengebouw 2	24,50	46,16	43,95	38,43	47,56	
02-14_A	Appartementengebouw 2	3,50	38,74	36,60	31,31	40,28	
02-14_B	Appartementengebouw 2	6,50	38,21	36,08	30,80	39,76	
02-14_C	Appartementengebouw 2	9,50	38,12	35,98	30,67	39,65	
02-14_D	Appartementengebouw 2	12,50	38,70	36,52	31,11	40,16	
02-14_E	Appartementengebouw 2	15,50	39,91	37,68	32,11	41,27	
02-14_F	Appartementengebouw 2	18,50	41,89	39,65	34,04	43,23	
02-15*_A	Appartementengebouw 2	21,50	46,12	43,93	38,45	47,54	
02-15*_B	Appartementengebouw 2	24,50	46,99	44,79	39,33	48,42	
02-15_A	Appartementengebouw 2	3,50	38,20	36,07	30,80	39,75	
02-15_B	Appartementengebouw 2	6,50	39,39	37,26	31,98	40,94	
02-15_C	Appartementengebouw 2	9,50	39,77	37,64	32,35	41,31	
02-15_D	Appartementengebouw 2	12,50	40,77	38,61	33,22	42,25	
02-15_E	Appartementengebouw 2	15,50	42,22	40,04	34,62	43,68	
02-15_F	Appartementengebouw 2	18,50	44,57	42,39	36,98	46,03	
02-16*_A	Appartementengebouw 2	21,50	46,69	44,45	38,84	48,03	
02-16_A	Appartementengebouw 2	3,50	36,96	34,83	29,52	38,49	
02-16_B	Appartementengebouw 2	6,50	37,08	34,93	29,60	38,59	
02-16_C	Appartementengebouw 2	9,50	37,18	35,02	29,65	38,67	
02-16_D	Appartementengebouw 2	12,50	39,00	36,78	31,24	40,38	
02-16_E	Appartementengebouw 2	15,50	41,46	39,23	33,67	42,83	
02-16_F	Appartementengebouw 2	18,50	44,67	42,48	37,02	46,10	
02-17*_A	Appartementengebouw 2	21,50	47,32	45,11	39,57	48,71	
02-17*_B	Appartementengebouw 2	24,50	45,73	43,51	37,96	47,11	
02-17_A	Appartementengebouw 2	3,50	32,94	30,76	25,34	34,40	
02-17_B	Appartementengebouw 2	6,50	33,18	30,98	25,50	34,60	
02-17_C	Appartementengebouw 2	9,50	34,00	31,80	26,30	35,41	
02-17_D	Appartementengebouw 2	12,50	35,87	33,63	28,04	37,22	
02-17_E	Appartementengebouw 2	15,50	40,08	37,83	32,20	41,41	
02-17_F	Appartementengebouw 2	18,50	43,67	41,47	35,98	45,08	
02-18**_A	Appartementengebouw 2	24,50	46,02	43,82	38,33	47,43	
02-18*_A	Appartementengebouw 2	21,50	45,40	43,19	37,66	46,79	
02-18_A	Appartementengebouw 2	3,50	33,10	30,92	25,51	34,56	
02-18_B	Appartementengebouw 2	6,50	33,33	31,13	25,65	34,75	
02-18_C	Appartementengebouw 2	9,50	34,71	32,47	26,88	36,06	
02-18_D	Appartementengebouw 2	12,50	36,38	34,12	28,45	37,68	
02-18_E	Appartementengebouw 2	15,50	39,74	37,50	31,88	41,08	
02-18_F	Appartementengebouw 2	18,50	43,15	40,96	35,47	44,57	

Alle getoonde dB-waarden zijn A-gewogen

Rekenresultaten

Rapport: Resultatentabel
 Model: Wegverkeerslawaai (inclusief beoogde ontwikkeling
 LAeq totaalresultaten voor toetspunten
 Groep: Westlandseweg
 Groepsreductie: Nee

Naam	Toetspunt	Omschrijving	Hoogte	Dag	Avond	Nacht	Lden
02-19*_A	Appartementengebouw 2	21,50	44,99	42,78	37,28	46,39	
02-19_A	Appartementengebouw 2	3,50	33,05	30,87	25,46	34,51	
02-19_B	Appartementengebouw 2	6,50	33,27	31,07	25,60	34,69	
02-19_C	Appartementengebouw 2	9,50	34,55	32,32	26,74	35,91	
02-19_D	Appartementengebouw 2	12,50	35,96	33,71	28,07	37,28	
02-19_E	Appartementengebouw 2	15,50	38,93	36,71	31,17	40,31	
02-19_F	Appartementengebouw 2	18,50	42,47	40,28	34,82	43,90	
02-20**_A	Appartementengebouw 2	24,50	45,79	43,59	38,10	47,20	
02-20*_A	Appartementengebouw 2	21,50	33,12	30,88	25,30	34,47	
02-20*_B	Appartementengebouw 2	24,50	44,76	42,55	37,03	46,16	
02-20_A	Appartementengebouw 2	3,50	33,06	30,89	25,48	34,53	
02-20_B	Appartementengebouw 2	6,50	33,23	31,04	25,58	34,66	
02-20_C	Appartementengebouw 2	9,50	34,46	32,25	26,70	35,84	
02-20_D	Appartementengebouw 2	12,50	35,97	33,73	28,13	37,31	
02-20_E	Appartementengebouw 2	15,50	39,03	36,85	31,41	40,48	
02-20_F	Appartementengebouw 2	18,50	42,49	40,33	34,97	43,98	
03-01_A	Appartementengebouw 3	4,50	27,72	25,59	20,29	29,26	
03-01_B	Appartementengebouw 3	6,50	27,60	25,47	20,18	29,14	
03-01_C	Appartementengebouw 3	9,50	27,79	25,67	20,41	29,35	
03-01_D	Appartementengebouw 3	12,50	27,73	25,62	20,39	29,31	
03-01_E	Appartementengebouw 3	15,50	29,15	27,04	21,80	30,73	
03-01_F	Appartementengebouw 3	18,50	32,77	30,65	25,40	34,34	
03-02_A	Appartementengebouw 3	4,50	28,56	26,46	21,26	30,16	
03-02_B	Appartementengebouw 3	6,50	28,60	26,51	21,33	30,22	
03-02_C	Appartementengebouw 3	9,50	29,08	27,01	21,86	30,72	
03-02_D	Appartementengebouw 3	12,50	30,16	28,10	23,01	31,83	
03-02_E	Appartementengebouw 3	15,50	32,33	30,27	25,17	34,00	
03-02_F	Appartementengebouw 3	18,50	37,59	35,51	30,35	39,22	
03-03_A	Appartementengebouw 3	4,50	31,65	29,38	23,67	32,93	
03-03_B	Appartementengebouw 3	6,50	31,59	29,32	23,64	32,88	
03-03_C	Appartementengebouw 3	9,50	31,74	29,50	23,87	33,07	
03-03_D	Appartementengebouw 3	12,50	32,55	30,32	24,75	33,91	
03-03_E	Appartementengebouw 3	15,50	34,25	32,04	26,52	35,65	
03-03_F	Appartementengebouw 3	18,50	38,67	36,48	31,01	40,10	
03-04_A	Appartementengebouw 3	4,50	38,85	36,72	31,46	40,41	
03-04_B	Appartementengebouw 3	6,50	38,57	36,45	31,18	40,13	
03-04_C	Appartementengebouw 3	9,50	38,21	36,09	30,83	39,77	
03-04_D	Appartementengebouw 3	12,50	38,32	36,20	30,93	39,88	
03-04_E	Appartementengebouw 3	15,50	38,97	36,85	31,57	40,52	
03-04_F	Appartementengebouw 3	18,50	40,88	38,74	33,41	42,40	
03-05_A	Appartementengebouw 3	4,50	38,45	36,32	31,05	40,00	
03-05_B	Appartementengebouw 3	6,50	38,16	36,03	30,76	39,71	
03-05_C	Appartementengebouw 3	9,50	37,77	35,65	30,38	39,33	
03-05_D	Appartementengebouw 3	12,50	37,82	35,70	30,42	39,37	
03-05_E	Appartementengebouw 3	15,50	38,37	36,25	30,96	39,92	
03-05_F	Appartementengebouw 3	18,50	39,69	37,54	32,19	41,19	
03-06_A	Appartementengebouw 3	4,50	28,49	26,26	20,67	29,84	
03-06_B	Appartementengebouw 3	6,50	28,43	26,20	20,61	29,78	
03-06_C	Appartementengebouw 3	9,50	28,68	26,44	20,85	30,03	
03-06_D	Appartementengebouw 3	12,50	29,47	27,22	21,59	30,80	
03-06_E	Appartementengebouw 3	15,50	31,15	28,89	23,20	32,45	
03-06_F	Appartementengebouw 3	18,50	35,09	32,76	26,88	36,27	
03-07_A	Appartementengebouw 3	4,50	28,20	25,95	20,34	29,53	
03-07_B	Appartementengebouw 3	6,50	28,14	25,90	20,30	29,48	
03-07_C	Appartementengebouw 3	9,50	28,38	26,15	20,56	29,73	
03-07_D	Appartementengebouw 3	12,50	29,00	26,76	21,14	30,34	

Alle getoonde dB-waarden zijn A-gewogen

Rekenresultaten

Rapport: Resultatentabel
 Model: Wegverkeerslawaai (inclusief beoogde ontwikkeling
 LAeq totaalresultaten voor toetspunten
 Groep: Westlandseweg
 Groepsreductie: Nee

Naam	Toetspunt	Omschrijving	Hoogte	Dag	Avond	Nacht	Lden
03-07_E	Appartementengebouw 3	15,50	30,49	28,23	22,57	31,80	
03-07_F	Appartementengebouw 3	18,50	33,90	31,58	25,74	35,10	
03-08_A	Appartementengebouw 3	4,50	42,66	40,55	35,30	44,23	
03-08_B	Appartementengebouw 3	6,50	42,37	40,26	35,01	43,94	
03-08_C	Appartementengebouw 3	9,50	42,03	39,92	34,67	43,60	
03-08_D	Appartementengebouw 3	12,50	42,18	40,06	34,81	43,75	
03-08_E	Appartementengebouw 3	15,50	42,47	40,36	35,10	44,04	
03-08_F	Appartementengebouw 3	18,50	42,79	40,68	35,42	44,36	
03-09*_A	Appartementengebouw 3	21,50	43,33	41,21	35,96	44,90	
03-09_A	Appartementengebouw 3	4,50	42,79	40,68	35,43	44,36	
03-09_B	Appartementengebouw 3	6,50	42,50	40,38	35,14	44,07	
03-09_C	Appartementengebouw 3	9,50	42,17	40,06	34,81	43,74	
03-09_D	Appartementengebouw 3	12,50	42,36	40,24	34,99	43,93	
03-09_E	Appartementengebouw 3	15,50	42,67	40,56	35,31	44,24	
03-09_F	Appartementengebouw 3	18,50	43,00	40,88	35,63	44,57	
03-10_A	Appartementengebouw 3	2,50	43,64	41,53	36,29	45,22	
03-10_B	Appartementengebouw 3	6,50	43,04	40,93	35,69	44,62	
03-10_C	Appartementengebouw 3	9,50	42,74	40,63	35,38	44,31	
03-10_D	Appartementengebouw 3	12,50	42,92	40,80	35,56	44,49	
03-10_E	Appartementengebouw 3	15,50	43,21	41,09	35,84	44,78	
03-10_F	Appartementengebouw 3	18,50	43,54	41,42	36,18	45,11	
03-11_A	Appartementengebouw 3	2,50	43,27	41,15	35,88	44,83	
03-11_B	Appartementengebouw 3	6,50	44,08	41,96	36,73	45,65	
03-11_C	Appartementengebouw 3	9,50	44,19	42,09	36,89	45,79	
03-11_D	Appartementengebouw 3	12,50	45,02	42,91	37,66	46,59	
03-11_E	Appartementengebouw 3	15,50	46,04	43,90	38,56	47,56	
03-11_F	Appartementengebouw 3	18,50	47,19	45,00	39,55	48,63	
03-12_A	Appartementengebouw 3	2,50	42,97	40,84	35,58	44,53	
03-12_B	Appartementengebouw 3	6,50	43,93	41,83	36,62	45,53	
03-12_C	Appartementengebouw 3	9,50	44,17	42,06	36,86	45,76	
03-12_D	Appartementengebouw 3	12,50	44,97	42,86	37,62	46,55	
03-12_E	Appartementengebouw 3	15,50	45,94	43,80	38,47	47,46	
03-12_F	Appartementengebouw 3	18,50	47,14	44,95	39,49	48,57	
03-13_A	Appartementengebouw 3	2,50	42,30	40,18	34,93	43,87	
03-13_B	Appartementengebouw 3	6,50	43,44	41,34	36,13	45,04	
03-13_C	Appartementengebouw 3	9,50	43,82	41,72	36,51	45,42	
03-13_D	Appartementengebouw 3	12,50	44,70	42,58	37,34	46,27	
03-13_E	Appartementengebouw 3	15,50	45,69	43,54	38,20	47,20	
03-13_F	Appartementengebouw 3	18,50	46,99	44,79	39,31	48,41	
03-14_A	Appartementengebouw 3	2,50	41,57	39,45	34,21	43,14	
03-14_B	Appartementengebouw 3	6,50	43,99	41,86	36,60	45,55	
03-14_C	Appartementengebouw 3	9,50	44,50	42,37	37,10	46,05	
03-14_D	Appartementengebouw 3	12,50	45,50	43,36	38,06	47,03	
03-14_E	Appartementengebouw 3	15,50	46,46	44,30	38,94	47,95	
03-14_F	Appartementengebouw 3	18,50	47,65	45,46	40,03	49,10	
03-15_A	Appartementengebouw 3	2,50	40,59	38,46	33,19	42,14	
03-15_B	Appartementengebouw 3	6,50	42,84	40,71	35,42	44,38	
03-15_C	Appartementengebouw 3	9,50	43,32	41,18	35,87	44,85	
03-15_D	Appartementengebouw 3	12,50	44,27	42,12	36,76	45,77	
03-15_E	Appartementengebouw 3	15,50	45,49	43,30	37,86	46,93	
03-15_F	Appartementengebouw 3	18,50	47,01	44,81	39,32	48,42	
03-16_A	Appartementengebouw 3	2,50	39,40	37,29	32,04	40,97	
03-16_B	Appartementengebouw 3	6,50	43,14	41,01	35,71	44,68	
03-16_C	Appartementengebouw 3	9,50	43,96	41,83	36,52	45,49	
03-16_D	Appartementengebouw 3	12,50	45,01	42,85	37,49	46,50	
03-16_E	Appartementengebouw 3	15,50	46,06	43,87	38,44	47,51	

Alle getoonde dB-waarden zijn A-gewogen

Rekenresultaten

Rapport: Resultatentabel
Model: Wegverkeerslawaai (inclusief beoogde ontwikkeling
L'Aeq totaalresultaten voor toetspunten
Groep: Westlandseweg
Groepsreductie: Nee

Naam							
Toetspunt	Omschrijving		Hoogte	Dag	Avond	Nacht	Lden
03-16_F	Appartementengebouw	3	18,50	47,60	45,40	39,90	49,01
03-17_A	Appartementengebouw	3	2,50	39,18	37,07	31,82	40,75
03-17_B	Appartementengebouw	3	6,50	42,74	40,60	35,29	44,27
03-17_C	Appartementengebouw	3	9,50	43,74	41,60	36,28	45,26
03-17_D	Appartementengebouw	3	12,50	44,98	42,83	37,46	46,48
03-17_E	Appartementengebouw	3	15,50	46,22	44,04	38,59	47,66
03-17_F	Appartementengebouw	3	18,50	47,83	45,63	40,15	49,25
03-18_A	Appartementengebouw	3	2,50	38,91	36,77	31,44	40,43
03-19_A	Appartementengebouw	3	2,50	34,35	32,12	26,54	35,71
03-20_A	Appartementengebouw	3	2,50	29,35	27,16	21,68	30,77
03-21*_A	Appartementengebouw	3	21,50	47,00	44,77	39,19	48,36
03-21_A	Appartementengebouw	3	4,50	34,79	32,57	27,04	36,18
03-21_B	Appartementengebouw	3	6,50	37,78	35,59	30,13	39,21
03-21_C	Appartementengebouw	3	9,50	38,64	36,46	31,01	40,08
03-21_D	Appartementengebouw	3	12,50	40,49	38,27	32,72	41,87
03-21_E	Appartementengebouw	3	15,50	42,59	40,35	34,73	43,93
03-21_F	Appartementengebouw	3	18,50	46,10	43,88	38,30	47,47
03-22_A	Appartementengebouw	3	4,50	34,70	32,50	27,01	36,11
03-22_B	Appartementengebouw	3	6,50	37,51	35,33	29,88	38,95
03-22_C	Appartementengebouw	3	9,50	38,55	36,35	30,88	39,97
03-22_D	Appartementengebouw	3	12,50	40,43	38,19	32,60	41,78
03-22_E	Appartementengebouw	3	15,50	42,51	40,25	34,59	43,82
03-22_F	Appartementengebouw	3	18,50	45,96	43,72	38,12	47,30
03-23_A	Appartementengebouw	3	21,50	38,41	36,29	31,03	39,97
03-24_A	Appartementengebouw	3	21,50	42,12	40,00	34,72	43,67
03-25_A	Appartementengebouw	3	21,50	42,49	40,25	34,67	43,84
03-26_A	Appartementengebouw	3	21,50	38,63	36,28	30,30	39,76
03-27_A	Appartementengebouw	3	21,50	47,29	45,09	39,61	48,71
03-28_A	Appartementengebouw	3	21,50	47,15	44,93	39,38	48,53
03-29_A	Appartementengebouw	3	21,50	48,08	45,88	40,37	49,49
03-30_A	Appartementengebouw	3	21,50	48,32	46,11	40,61	49,72

Alle getoonde dB-waarden zijn A-gewogen

Rekenresultaten

Rapport: Resultatentabel
 Model: Wegverkeerslawaai (inclusief beoogde ontwikkeling
 LAeq totaalresultaten voor toetspunten
 Groep: Industriestraat
 Groepsreductie: Ja

Naam	Toetspunt	Omschrijving	Hoogte	Dag	Avond	Nacht	Lden
01-01*_A	Appartementengebouw 1	21,50	19,34	16,92	10,71	20,34	
01-01_A	Appartementengebouw 1	3,50	31,98	29,56	23,35	32,98	
01-01_B	Appartementengebouw 1	6,50	31,86	29,44	23,23	32,86	
01-01_C	Appartementengebouw 1	9,50	31,82	29,40	23,19	32,82	
01-01_D	Appartementengebouw 1	12,50	31,73	29,31	23,10	32,73	
01-01_E	Appartementengebouw 1	15,50	31,26	28,84	22,63	32,26	
01-01_F	Appartementengebouw 1	18,50	30,77	28,35	22,14	31,77	
01-02*_A	Appartementengebouw 1	21,50	31,37	28,95	22,74	32,37	
01-02_A	Appartementengebouw 1	3,50	33,04	30,62	24,41	34,04	
01-02_B	Appartementengebouw 1	6,50	32,90	30,48	24,27	33,90	
01-02_C	Appartementengebouw 1	9,50	32,80	30,38	24,17	33,80	
01-02_D	Appartementengebouw 1	12,50	32,68	30,25	24,04	33,67	
01-02_E	Appartementengebouw 1	15,50	32,28	29,86	23,64	33,28	
01-02_F	Appartementengebouw 1	18,50	31,70	29,28	23,07	32,70	
01-03*_A	Appartementengebouw 1	21,50	32,40	29,98	23,77	33,40	
01-03_A	Appartementengebouw 1	3,50	34,23	31,81	25,60	35,23	
01-03_B	Appartementengebouw 1	6,50	34,09	31,67	25,46	35,09	
01-03_C	Appartementengebouw 1	9,50	33,91	31,49	25,28	34,91	
01-03_D	Appartementengebouw 1	12,50	33,69	31,27	25,06	34,69	
01-03_E	Appartementengebouw 1	15,50	33,43	31,01	24,80	34,43	
01-03_F	Appartementengebouw 1	18,50	32,79	30,37	24,16	33,79	
01-04*_A	Appartementengebouw 1	21,50	33,43	31,01	24,80	34,43	
01-04_A	Appartementengebouw 1	3,50	35,94	33,52	27,31	36,94	
01-04_B	Appartementengebouw 1	6,50	35,74	33,32	27,11	36,74	
01-04_C	Appartementengebouw 1	9,50	35,48	33,06	26,85	36,48	
01-04_D	Appartementengebouw 1	12,50	35,15	32,73	26,52	36,15	
01-04_E	Appartementengebouw 1	15,50	34,42	32,00	25,79	35,42	
01-04_F	Appartementengebouw 1	18,50	33,96	31,54	25,33	34,96	
01-05*_A	Appartementengebouw 1	21,50	34,60	32,17	25,96	35,59	
01-05_A	Appartementengebouw 1	3,50	38,26	35,84	29,63	39,26	
01-05_B	Appartementengebouw 1	6,50	37,94	35,52	29,30	38,94	
01-05_C	Appartementengebouw 1	9,50	37,47	35,05	28,84	38,47	
01-05_D	Appartementengebouw 1	12,50	36,90	34,48	28,27	37,90	
01-05_E	Appartementengebouw 1	15,50	36,05	33,63	27,42	37,05	
01-05_F	Appartementengebouw 1	18,50	35,37	32,94	26,73	36,36	
01-06*_A	Appartementengebouw 1	21,50	21,82	19,40	13,18	22,82	
01-06_A	Appartementengebouw 1	3,50	41,60	39,18	32,97	42,60	
01-06_B	Appartementengebouw 1	6,50	40,93	38,51	32,30	41,93	
01-06_C	Appartementengebouw 1	9,50	40,03	37,61	31,40	41,03	
01-06_D	Appartementengebouw 1	12,50	39,01	36,59	30,38	40,01	
01-06_E	Appartementengebouw 1	15,50	37,83	35,41	29,20	38,83	
01-06_F	Appartementengebouw 1	18,50	36,80	34,38	28,17	37,80	
01-07*_A	Appartementengebouw 1	21,50	22,48	20,06	13,85	23,48	
01-07_A	Appartementengebouw 1	3,50	47,86	45,44	39,23	48,86	
01-07_B	Appartementengebouw 1	6,50	47,20	44,78	38,57	48,20	
01-07_C	Appartementengebouw 1	9,50	46,34	43,92	37,71	47,34	
01-07_D	Appartementengebouw 1	12,50	45,44	43,02	36,81	46,44	
01-07_E	Appartementengebouw 1	15,50	44,59	42,16	35,95	45,58	
01-07_F	Appartementengebouw 1	18,50	43,81	41,39	35,18	44,81	
01-08*_A	Appartementengebouw 1	21,50	28,47	26,05	19,84	29,47	
01-08_A	Appartementengebouw 1	3,50	48,06	45,64	39,43	49,06	
01-08_B	Appartementengebouw 1	6,50	47,41	44,99	38,78	48,41	
01-08_C	Appartementengebouw 1	9,50	46,57	44,15	37,94	47,57	
01-08_D	Appartementengebouw 1	12,50	45,69	43,27	37,06	46,69	
01-08_E	Appartementengebouw 1	15,50	44,84	42,42	36,21	45,84	
01-08_F	Appartementengebouw 1	18,50	44,07	41,65	35,44	45,07	

Alle getoonde dB-waarden zijn A-gewogen

Rekenresultaten

Rapport: Resultatentabel
 Model: Wegverkeerslawaai (inclusief beoogde ontwikkeling
 LAeq totaalresultaten voor toetspunten
 Groep: Industriestraat
 Groepsreductie: Ja

Naam	Toetspunt	Omschrijving	Hoogte	Dag	Avond	Nacht	Lden
01-09*_A	Appartementengebouw 1	21,50	31,04	28,62	22,41	32,04	
01-09_A	Appartementengebouw 1	3,50	48,18	45,76	39,55	49,18	
01-09_B	Appartementengebouw 1	6,50	47,56	45,14	38,93	48,56	
01-09_C	Appartementengebouw 1	9,50	46,74	44,32	38,11	47,74	
01-09_D	Appartementengebouw 1	12,50	45,88	43,46	37,25	46,88	
01-09_E	Appartementengebouw 1	15,50	45,04	42,62	36,41	46,04	
01-09_F	Appartementengebouw 1	18,50	44,28	41,86	35,65	45,28	
01-10*_A	Appartementengebouw 1	21,50	33,99	31,57	25,36	34,99	
01-10_A	Appartementengebouw 1	3,50	48,27	45,85	39,64	49,27	
01-10_B	Appartementengebouw 1	6,50	47,67	45,25	39,04	48,67	
01-10_C	Appartementengebouw 1	9,50	46,87	44,45	38,23	47,87	
01-10_D	Appartementengebouw 1	12,50	46,02	43,60	37,39	47,02	
01-10_E	Appartementengebouw 1	15,50	45,21	42,79	36,58	46,21	
01-10_F	Appartementengebouw 1	18,50	44,45	42,03	35,82	45,45	
01-11*_A	Appartementengebouw 1	21,50	30,67	28,25	22,04	31,67	
01-11_A	Appartementengebouw 1	3,50	44,25	41,83	35,62	45,25	
01-11_B	Appartementengebouw 1	6,50	43,95	41,53	35,32	44,95	
01-11_C	Appartementengebouw 1	9,50	43,41	40,99	34,78	44,41	
01-11_D	Appartementengebouw 1	12,50	42,79	40,37	34,16	43,79	
01-11_E	Appartementengebouw 1	15,50	42,04	39,62	33,41	43,04	
01-11_F	Appartementengebouw 1	18,50	41,43	39,01	32,80	42,43	
01-12*_A	Appartementengebouw 1	21,50	39,82	37,40	31,19	40,82	
01-12_A	Appartementengebouw 1	3,50	42,39	39,96	33,75	43,38	
01-12_B	Appartementengebouw 1	6,50	42,25	39,83	33,62	43,25	
01-12_C	Appartementengebouw 1	9,50	41,92	39,50	33,29	42,92	
01-12_D	Appartementengebouw 1	12,50	41,50	39,08	32,87	42,50	
01-12_E	Appartementengebouw 1	15,50	40,85	38,43	32,22	41,85	
01-12_F	Appartementengebouw 1	18,50	40,35	37,93	31,72	41,35	
01-13*_A	Appartementengebouw 1	21,50	39,02	36,60	30,39	40,02	
01-13_A	Appartementengebouw 1	3,50	40,94	38,52	32,31	41,94	
01-13_B	Appartementengebouw 1	6,50	40,94	38,52	32,31	41,94	
01-13_C	Appartementengebouw 1	9,50	40,72	38,30	32,09	41,72	
01-13_D	Appartementengebouw 1	12,50	40,18	37,76	31,55	41,18	
01-13_E	Appartementengebouw 1	15,50	39,83	37,41	31,20	40,83	
01-13_F	Appartementengebouw 1	18,50	39,44	37,02	30,81	40,44	
01-14*_A	Appartementengebouw 1	21,50	37,80	35,38	29,17	38,80	
01-14_A	Appartementengebouw 1	3,50	39,14	36,72	30,51	40,14	
01-14_B	Appartementengebouw 1	6,50	39,25	36,83	30,62	40,25	
01-14_C	Appartementengebouw 1	9,50	39,10	36,68	30,47	40,10	
01-14_D	Appartementengebouw 1	12,50	38,47	36,05	29,84	39,47	
01-14_E	Appartementengebouw 1	15,50	38,22	35,80	29,59	39,22	
01-14_F	Appartementengebouw 1	18,50	37,94	35,52	29,31	38,94	
01-15*_A	Appartementengebouw 1	21,50	36,69	34,27	28,06	37,69	
01-15_A	Appartementengebouw 1	3,50	38,06	35,64	29,43	39,06	
01-15_B	Appartementengebouw 1	6,50	38,26	35,84	29,63	39,26	
01-15_C	Appartementengebouw 1	9,50	38,15	35,73	29,52	39,15	
01-15_D	Appartementengebouw 1	12,50	37,34	34,92	28,71	38,34	
01-15_E	Appartementengebouw 1	15,50	37,15	34,73	28,52	38,15	
01-15_F	Appartementengebouw 1	18,50	36,93	34,51	28,30	37,93	
01-16*_A	Appartementengebouw 1	21,50	24,24	21,82	15,61	25,24	
01-16_A	Appartementengebouw 1	3,50	37,19	34,77	28,56	38,19	
01-16_B	Appartementengebouw 1	6,50	37,54	35,12	28,91	38,54	
01-16_C	Appartementengebouw 1	9,50	36,53	34,11	27,90	37,53	
01-16_D	Appartementengebouw 1	12,50	36,40	33,98	27,77	37,40	
01-16_E	Appartementengebouw 1	15,50	36,26	33,84	27,63	37,26	
01-16_F	Appartementengebouw 1	18,50	36,10	33,68	27,47	37,10	

Alle getoonde dB-waarden zijn A-gewogen

Rekenresultaten

Rapport: Resultatentabel
 Model: Wegverkeerslawaai (inclusief beoogde ontwikkeling
 LAeq totaalresultaten voor toetspunten
 Groep: Industriestraat
 Groepsreductie: Ja

Naam	Toetspunt	Omschrijving	Hoogte	Dag	Avond	Nacht	Lden
01-17*_A	Appartementengebouw 1	21,50	22,10	19,68	13,47	23,10	
01-17_A	Appartementengebouw 1	3,50	28,69	26,27	20,06	29,69	
01-17_B	Appartementengebouw 1	6,50	29,74	27,32	21,11	30,74	
01-17_C	Appartementengebouw 1	9,50	20,85	18,43	12,22	21,85	
01-17_D	Appartementengebouw 1	12,50	21,64	19,21	13,00	22,63	
01-17_E	Appartementengebouw 1	15,50	23,28	20,86	14,65	24,28	
01-17_F	Appartementengebouw 1	18,50	23,97	21,55	15,34	24,97	
01-18*_A	Appartementengebouw 1	21,50	21,76	19,34	13,13	22,76	
01-18_A	Appartementengebouw 1	3,50	23,79	21,37	15,16	24,79	
01-18_B	Appartementengebouw 1	6,50	25,10	22,68	16,47	26,10	
01-18_C	Appartementengebouw 1	9,50	20,40	17,98	11,77	21,40	
01-18_D	Appartementengebouw 1	12,50	21,60	19,18	12,97	22,60	
01-18_E	Appartementengebouw 1	15,50	23,16	20,74	14,53	24,16	
01-18_F	Appartementengebouw 1	18,50	23,92	21,49	15,28	24,91	
01-19*_A	Appartementengebouw 1	21,50	24,36	21,94	15,73	25,36	
01-19_A	Appartementengebouw 1	3,50	19,22	16,80	10,59	20,22	
01-19_B	Appartementengebouw 1	6,50	20,71	18,29	12,08	21,71	
01-19_C	Appartementengebouw 1	9,50	20,42	18,00	11,79	21,42	
01-19_D	Appartementengebouw 1	12,50	21,76	19,34	13,13	22,76	
01-19_E	Appartementengebouw 1	15,50	22,73	20,30	14,09	23,72	
01-19_F	Appartementengebouw 1	18,50	23,80	21,37	15,16	24,79	
01-20*_A	Appartementengebouw 1	21,50	22,23	19,81	13,60	23,23	
01-20_A	Appartementengebouw 1	3,50	19,26	16,84	10,63	20,26	
01-20_B	Appartementengebouw 1	6,50	20,73	18,31	12,10	21,73	
01-20_C	Appartementengebouw 1	9,50	21,02	18,60	12,39	22,02	
01-20_D	Appartementengebouw 1	12,50	21,90	19,48	13,27	22,90	
01-20_E	Appartementengebouw 1	15,50	22,71	20,29	14,08	23,71	
01-20_F	Appartementengebouw 1	18,50	23,72	21,30	15,09	24,72	
02-01*_A	Appartementengebouw 2	21,50	19,10	16,68	10,47	20,10	
02-01_A	Appartementengebouw 2	3,50	37,11	34,69	28,48	38,11	
02-01_B	Appartementengebouw 2	6,50	37,44	35,02	28,81	38,44	
02-01_C	Appartementengebouw 2	9,50	36,50	34,08	27,87	37,50	
02-01_D	Appartementengebouw 2	12,50	36,35	33,93	27,72	37,35	
02-01_E	Appartementengebouw 2	15,50	36,19	33,77	27,56	37,19	
02-01_F	Appartementengebouw 2	18,50	36,00	33,58	27,37	37,00	
02-02*_A	Appartementengebouw 2	21,50	36,77	34,35	28,14	37,77	
02-02*_B	Appartementengebouw 2	24,50	36,52	34,10	27,89	37,52	
02-02_A	Appartementengebouw 2	3,50	38,08	35,66	29,45	39,08	
02-02_B	Appartementengebouw 2	6,50	38,29	35,87	29,66	39,29	
02-02_C	Appartementengebouw 2	9,50	38,18	35,76	29,55	39,18	
02-02_D	Appartementengebouw 2	12,50	37,44	35,02	28,81	38,44	
02-02_E	Appartementengebouw 2	15,50	37,24	34,82	28,61	38,24	
02-02_F	Appartementengebouw 2	18,50	37,01	34,59	28,37	38,01	
02-03*_A	Appartementengebouw 2	21,50	37,78	35,36	29,15	38,78	
02-03*_B	Appartementengebouw 2	24,50	37,47	35,05	28,84	38,47	
02-03_A	Appartementengebouw 2	3,50	39,30	36,88	30,67	40,30	
02-03_B	Appartementengebouw 2	6,50	39,39	36,97	30,76	40,39	
02-03_C	Appartementengebouw 2	9,50	39,24	36,82	30,61	40,24	
02-03_D	Appartementengebouw 2	12,50	38,66	36,24	30,03	39,66	
02-03_E	Appartementengebouw 2	15,50	38,39	35,97	29,76	39,39	
02-03_F	Appartementengebouw 2	18,50	38,10	35,68	29,47	39,10	
02-04*_A	Appartementengebouw 2	21,50	38,92	36,50	30,29	39,92	
02-04*_B	Appartementengebouw 2	24,50	38,55	36,13	29,92	39,55	
02-04_A	Appartementengebouw 2	3,50	40,72	38,30	32,09	41,72	
02-04_B	Appartementengebouw 2	6,50	40,75	38,33	32,12	41,75	
02-04_C	Appartementengebouw 2	9,50	40,56	38,14	31,92	41,56	

Alle getoonde dB-waarden zijn A-gewogen

Rekenresultaten

Rapport: Resultatentabel
 Model: Wegverkeerslawaai (inclusief beoogde ontwikkeling
 LAeq totaalresultaten voor toetspunten
 Groep: Industriestraat
 Groepsreductie: Ja

Naam	Toetspunt	Omschrijving	Hoogte	Dag	Avond	Nacht	Lden
02-04_D	Appartementengebouw 2	12,50	40,02	37,60	31,39	41,02	
02-04_E	Appartementengebouw 2	15,50	39,68	37,26	31,05	40,68	
02-04_F	Appartementengebouw 2	18,50	39,31	36,89	30,68	40,31	
02-05*_A	Appartementengebouw 2	21,50	40,04	37,62	31,41	41,04	
02-05*_B	Appartementengebouw 2	24,50	39,59	37,17	30,96	40,59	
02-05_A	Appartementengebouw 2	3,50	42,34	39,92	33,70	43,34	
02-05_B	Appartementengebouw 2	6,50	42,22	39,80	33,59	43,22	
02-05_C	Appartementengebouw 2	9,50	41,91	39,49	33,28	42,91	
02-05_D	Appartementengebouw 2	12,50	41,50	39,08	32,87	42,50	
02-05_E	Appartementengebouw 2	15,50	40,87	38,45	32,24	41,87	
02-05_F	Appartementengebouw 2	18,50	40,39	37,97	31,76	41,39	
02-06*_A	Appartementengebouw 2	21,50	30,34	27,92	21,71	31,34	
02-06_A	Appartementengebouw 2	3,50	44,33	41,91	35,70	45,33	
02-06_B	Appartementengebouw 2	6,50	43,94	41,52	35,31	44,94	
02-06_C	Appartementengebouw 2	9,50	43,39	40,97	34,76	44,39	
02-06_D	Appartementengebouw 2	12,50	42,76	40,34	34,13	43,76	
02-06_E	Appartementengebouw 2	15,50	42,00	39,58	33,36	43,00	
02-06_F	Appartementengebouw 2	18,50	41,34	38,92	32,71	42,34	
02-07*_A	Appartementengebouw 2	21,50	33,39	30,97	24,76	34,39	
02-07*_B	Appartementengebouw 2	24,50	37,82	35,40	29,19	38,82	
02-07_A	Appartementengebouw 2	3,50	48,49	46,07	39,86	49,49	
02-07_B	Appartementengebouw 2	6,50	47,96	45,54	39,33	48,96	
02-07_C	Appartementengebouw 2	9,50	47,24	44,82	38,61	48,24	
02-07_D	Appartementengebouw 2	12,50	46,45	44,03	37,82	47,45	
02-07_E	Appartementengebouw 2	15,50	45,70	43,28	37,07	46,70	
02-07_F	Appartementengebouw 2	18,50	45,01	42,59	36,38	46,01	
02-08**_A	Appartementengebouw 2	24,50	34,52	32,10	25,89	35,52	
02-08*_A	Appartementengebouw 2	21,50	44,45	42,02	35,81	45,44	
02-08_A	Appartementengebouw 2	3,50	48,49	46,07	39,86	49,49	
02-08_B	Appartementengebouw 2	6,50	47,98	45,56	39,35	48,98	
02-08_C	Appartementengebouw 2	9,50	47,26	44,84	38,63	48,26	
02-08_D	Appartementengebouw 2	12,50	46,49	44,07	37,86	47,49	
02-08_E	Appartementengebouw 2	15,50	45,75	43,33	37,12	46,75	
02-08_F	Appartementengebouw 2	18,50	45,07	42,65	36,44	46,07	
02-09**_A	Appartementengebouw 2	24,50	37,13	34,71	28,50	38,13	
02-09*_A	Appartementengebouw 2	21,50	44,50	42,07	35,86	45,49	
02-09_A	Appartementengebouw 2	3,50	48,50	46,08	39,87	49,50	
02-09_B	Appartementengebouw 2	6,50	48,00	45,58	39,37	49,00	
02-09_C	Appartementengebouw 2	9,50	47,29	44,87	38,66	48,29	
02-09_D	Appartementengebouw 2	12,50	46,52	44,10	37,89	47,52	
02-09_E	Appartementengebouw 2	15,50	45,79	43,37	37,16	46,79	
02-09_F	Appartementengebouw 2	18,50	45,12	42,70	36,49	46,12	
02-10*_A	Appartementengebouw 2	21,50	35,63	33,21	27,00	36,63	
02-10*_B	Appartementengebouw 2	24,50	39,00	36,58	30,37	40,00	
02-10_A	Appartementengebouw 2	3,50	48,50	46,08	39,87	49,50	
02-10_B	Appartementengebouw 2	6,50	48,02	45,60	39,39	49,02	
02-10_C	Appartementengebouw 2	9,50	47,32	44,90	38,69	48,32	
02-10_D	Appartementengebouw 2	12,50	46,56	44,14	37,93	47,56	
02-10_E	Appartementengebouw 2	15,50	45,84	43,42	37,21	46,84	
02-10_F	Appartementengebouw 2	18,50	45,18	42,76	36,55	46,18	
02-11*_A	Appartementengebouw 2	21,50	34,39	31,96	25,75	35,38	
02-11_A	Appartementengebouw 2	3,50	44,43	42,01	35,80	45,43	
02-11_B	Appartementengebouw 2	6,50	44,28	41,86	35,65	45,28	
02-11_C	Appartementengebouw 2	9,50	43,84	41,42	35,21	44,84	
02-11_D	Appartementengebouw 2	12,50	43,32	40,90	34,69	44,32	
02-11_E	Appartementengebouw 2	15,50	42,68	40,26	34,05	43,68	

Alle getoonde dB-waarden zijn A-gewogen

Rekenresultaten

Rapport: Resultatentabel
 Model: Wegverkeerslawaai (inclusief beoogde ontwikkeling
 LAeq totaalresultaten voor toetspunten
 Groep: Industriestraat
 Groepsreductie: Ja

Naam	Toetspunt	Omschrijving	Hoogte	Dag	Avond	Nacht	Lden
02-11_F	Appartementengebouw 2	18,50	42,16	39,74	33,53	43,16	
02-12*_A	Appartementengebouw 2	21,50	40,04	37,62	31,41	41,04	
02-12*_B	Appartementengebouw 2	24,50	39,59	37,17	30,96	40,59	
02-12_A	Appartementengebouw 2	3,50	42,35	39,93	33,72	43,35	
02-12_B	Appartementengebouw 2	6,50	42,26	39,84	33,63	43,26	
02-12_C	Appartementengebouw 2	9,50	41,96	39,54	33,33	42,96	
02-12_D	Appartementengebouw 2	12,50	41,57	39,15	32,94	42,57	
02-12_E	Appartementengebouw 2	15,50	40,97	38,55	32,34	41,97	
02-12_F	Appartementengebouw 2	18,50	40,50	38,08	31,87	41,50	
02-13*_A	Appartementengebouw 2	21,50	38,87	36,45	30,24	39,87	
02-13*_B	Appartementengebouw 2	24,50	38,49	36,07	29,86	39,49	
02-13_A	Appartementengebouw 2	3,50	40,61	38,18	31,97	41,60	
02-13_B	Appartementengebouw 2	6,50	40,62	38,20	31,99	41,62	
02-13_C	Appartementengebouw 2	9,50	40,43	38,01	31,80	41,43	
02-13_D	Appartementengebouw 2	12,50	39,89	37,47	31,26	40,89	
02-13_E	Appartementengebouw 2	15,50	39,57	37,15	30,94	40,57	
02-13_F	Appartementengebouw 2	18,50	39,23	36,81	30,60	40,23	
02-14*_A	Appartementengebouw 2	21,50	37,91	35,49	29,28	38,91	
02-14*_B	Appartementengebouw 2	24,50	37,63	35,21	29,00	38,63	
02-14_A	Appartementengebouw 2	3,50	39,40	36,98	30,77	40,40	
02-14_B	Appartementengebouw 2	6,50	39,51	37,09	30,88	40,51	
02-14_C	Appartementengebouw 2	9,50	39,36	36,94	30,73	40,36	
02-14_D	Appartementengebouw 2	12,50	38,79	36,37	30,16	39,79	
02-14_E	Appartementengebouw 2	15,50	38,56	36,14	29,93	39,56	
02-14_F	Appartementengebouw 2	18,50	38,30	35,88	29,67	39,30	
02-15*_A	Appartementengebouw 2	21,50	36,94	34,52	28,31	37,94	
02-15*_B	Appartementengebouw 2	24,50	36,79	34,36	28,15	37,78	
02-15_A	Appartementengebouw 2	3,50	38,13	35,71	29,50	39,13	
02-15_B	Appartementengebouw 2	6,50	38,37	35,95	29,74	39,37	
02-15_C	Appartementengebouw 2	9,50	38,28	35,86	29,65	39,28	
02-15_D	Appartementengebouw 2	12,50	37,55	35,13	28,92	38,55	
02-15_E	Appartementengebouw 2	15,50	37,39	34,97	28,76	38,39	
02-15_F	Appartementengebouw 2	18,50	37,22	34,80	28,59	38,22	
02-16*_A	Appartementengebouw 2	21,50	25,23	22,81	16,60	26,23	
02-16_A	Appartementengebouw 2	3,50	37,17	34,75	28,54	38,17	
02-16_B	Appartementengebouw 2	6,50	37,58	35,16	28,95	38,58	
02-16_C	Appartementengebouw 2	9,50	36,62	34,20	27,99	37,62	
02-16_D	Appartementengebouw 2	12,50	36,56	34,13	27,92	37,55	
02-16_E	Appartementengebouw 2	15,50	36,46	34,04	27,83	37,46	
02-16_F	Appartementengebouw 2	18,50	36,36	33,94	27,73	37,36	
02-17*_A	Appartementengebouw 2	21,50	24,77	22,35	16,14	25,77	
02-17*_B	Appartementengebouw 2	24,50	24,52	22,09	15,88	25,51	
02-17_A	Appartementengebouw 2	3,50	27,75	25,33	19,12	28,75	
02-17_B	Appartementengebouw 2	6,50	28,95	26,53	20,32	29,95	
02-17_C	Appartementengebouw 2	9,50	22,55	20,13	13,92	23,55	
02-17_D	Appartementengebouw 2	12,50	23,86	21,44	15,23	24,86	
02-17_E	Appartementengebouw 2	15,50	24,74	22,31	16,10	25,73	
02-17_F	Appartementengebouw 2	18,50	25,46	23,03	16,82	26,45	
02-18**_A	Appartementengebouw 2	24,50	24,96	22,54	16,33	25,96	
02-18*_A	Appartementengebouw 2	21,50	24,66	22,24	16,03	25,66	
02-18_A	Appartementengebouw 2	3,50	22,65	20,22	14,01	23,64	
02-18_B	Appartementengebouw 2	6,50	24,28	21,86	15,65	25,28	
02-18_C	Appartementengebouw 2	9,50	21,89	19,47	13,26	22,89	
02-18_D	Appartementengebouw 2	12,50	22,69	20,27	14,06	23,69	
02-18_E	Appartementengebouw 2	15,50	23,44	21,02	14,81	24,44	
02-18_F	Appartementengebouw 2	18,50	24,08	21,66	15,45	25,08	

Alle getoonde dB-waarden zijn A-gewogen

Rekenresultaten

Rapport: Resultatentabel
 Model: Wegverkeerslawaai (inclusief beoogde ontwikkeling
 LAeq totaalresultaten voor toetspunten
 Groep: Industriestraat
 Groepsreductie: Ja

Naam	Toetspunt	Omschrijving	Hoogte	Dag	Avond	Nacht	Lden
02-19*_A	Appartementengebouw 2	21,50	24,98	22,56	16,35	25,98	
02-19_A	Appartementengebouw 2	3,50	22,64	20,22	14,00	23,64	
02-19_B	Appartementengebouw 2	6,50	24,23	21,81	15,60	25,23	
02-19_C	Appartementengebouw 2	9,50	21,78	19,35	13,14	22,77	
02-19_D	Appartementengebouw 2	12,50	22,47	20,05	13,84	23,47	
02-19_E	Appartementengebouw 2	15,50	23,27	20,84	14,63	24,26	
02-19_F	Appartementengebouw 2	18,50	23,97	21,55	15,34	24,97	
02-20*_A	Appartementengebouw 2	24,50	24,78	22,36	16,15	25,78	
02-20*_A	Appartementengebouw 2	21,50	21,84	19,42	13,21	22,84	
02-20*_B	Appartementengebouw 2	24,50	24,34	21,92	15,71	25,34	
02-20_A	Appartementengebouw 2	3,50	28,30	25,88	19,67	29,30	
02-20_B	Appartementengebouw 2	6,50	29,42	27,00	20,79	30,42	
02-20_C	Appartementengebouw 2	9,50	21,55	19,13	12,92	22,55	
02-20_D	Appartementengebouw 2	12,50	22,31	19,89	13,68	23,31	
02-20_E	Appartementengebouw 2	15,50	23,11	20,68	14,47	24,10	
02-20_F	Appartementengebouw 2	18,50	23,82	21,40	15,19	24,82	
03-01_A	Appartementengebouw 3	4,50	37,95	35,53	29,32	38,95	
03-01_B	Appartementengebouw 3	6,50	38,03	35,61	29,40	39,03	
03-01_C	Appartementengebouw 3	9,50	37,94	35,52	29,31	38,94	
03-01_D	Appartementengebouw 3	12,50	37,10	34,68	28,47	38,10	
03-01_E	Appartementengebouw 3	15,50	36,92	34,50	28,29	37,92	
03-01_F	Appartementengebouw 3	18,50	36,72	34,30	28,09	37,72	
03-02_A	Appartementengebouw 3	4,50	38,79	36,37	30,16	39,79	
03-02_B	Appartementengebouw 3	6,50	38,84	36,42	30,21	39,84	
03-02_C	Appartementengebouw 3	9,50	38,72	36,30	30,09	39,72	
03-02_D	Appartementengebouw 3	12,50	38,11	35,69	29,48	39,11	
03-02_E	Appartementengebouw 3	15,50	37,90	35,48	29,26	38,90	
03-02_F	Appartementengebouw 3	18,50	37,64	35,22	29,01	38,64	
03-03_A	Appartementengebouw 3	4,50	39,59	37,17	30,96	40,59	
03-03_B	Appartementengebouw 3	6,50	39,61	37,19	30,98	40,61	
03-03_C	Appartementengebouw 3	9,50	39,45	37,03	30,82	40,45	
03-03_D	Appartementengebouw 3	12,50	38,94	36,52	30,31	39,94	
03-03_E	Appartementengebouw 3	15,50	38,68	36,26	30,05	39,68	
03-03_F	Appartementengebouw 3	18,50	38,38	35,96	29,75	39,38	
03-04_A	Appartementengebouw 3	4,50	40,67	38,25	32,04	41,67	
03-04_B	Appartementengebouw 3	6,50	40,66	38,24	32,03	41,66	
03-04_C	Appartementengebouw 3	9,50	40,46	38,04	31,83	41,46	
03-04_D	Appartementengebouw 3	12,50	39,97	37,55	31,34	40,97	
03-04_E	Appartementengebouw 3	15,50	39,65	37,23	31,02	40,65	
03-04_F	Appartementengebouw 3	18,50	39,29	36,87	30,66	40,29	
03-05_A	Appartementengebouw 3	4,50	41,56	39,14	32,92	42,56	
03-05_B	Appartementengebouw 3	6,50	41,49	39,06	32,85	42,48	
03-05_C	Appartementengebouw 3	9,50	41,24	38,81	32,60	42,23	
03-05_D	Appartementengebouw 3	12,50	40,73	38,31	32,10	41,73	
03-05_E	Appartementengebouw 3	15,50	40,34	37,92	31,71	41,34	
03-05_F	Appartementengebouw 3	18,50	39,90	37,48	31,27	40,90	
03-06_A	Appartementengebouw 3	4,50	43,06	40,64	34,43	44,06	
03-06_B	Appartementengebouw 3	6,50	42,99	40,57	34,36	43,99	
03-06_C	Appartementengebouw 3	9,50	42,70	40,28	34,07	43,70	
03-06_D	Appartementengebouw 3	12,50	42,28	39,86	33,65	43,28	
03-06_E	Appartementengebouw 3	15,50	41,70	39,28	33,07	42,70	
03-06_F	Appartementengebouw 3	18,50	41,23	38,81	32,60	42,23	
03-07_A	Appartementengebouw 3	4,50	44,36	41,94	35,73	45,36	
03-07_B	Appartementengebouw 3	6,50	44,14	41,72	35,51	45,14	
03-07_C	Appartementengebouw 3	9,50	43,66	41,24	35,03	44,66	
03-07_D	Appartementengebouw 3	12,50	43,08	40,66	34,45	44,08	

Alle getoonde dB-waarden zijn A-gewogen

Rekenresultaten

Rapport: Resultatentabel
 Model: Wegverkeerslawaai (inclusief beoogde ontwikkeling
 LAeq totaalresultaten voor toetspunten
 Groep: Industriestraat
 Groepsreductie: Ja

Naam	Toetspunt	Omschrijving	Hoogte	Dag	Avond	Nacht	Lden
03-07_E	Appartementengebouw 3	15,50	42,37	39,95	33,74	43,37	
03-07_F	Appartementengebouw 3	18,50	41,79	39,37	33,16	42,79	
03-08_A	Appartementengebouw 3	4,50	48,65	46,23	40,02	49,65	
03-08_B	Appartementengebouw 3	6,50	48,33	45,91	39,70	49,33	
03-08_C	Appartementengebouw 3	9,50	47,68	45,26	39,05	48,68	
03-08_D	Appartementengebouw 3	12,50	47,00	44,58	38,36	48,00	
03-08_E	Appartementengebouw 3	15,50	46,34	43,92	37,71	47,34	
03-08_F	Appartementengebouw 3	18,50	45,74	43,32	37,11	46,74	
03-09*_A	Appartementengebouw 3	21,50	45,38	42,96	36,75	46,38	
03-09_A	Appartementengebouw 3	4,50	48,75	46,33	40,12	49,75	
03-09_B	Appartementengebouw 3	6,50	48,45	46,03	39,82	49,45	
03-09_C	Appartementengebouw 3	9,50	47,82	45,40	39,19	48,82	
03-09_D	Appartementengebouw 3	12,50	47,16	44,73	38,52	48,15	
03-09_E	Appartementengebouw 3	15,50	46,52	44,10	37,89	47,52	
03-09_F	Appartementengebouw 3	18,50	45,93	43,51	37,30	46,93	
03-10_A	Appartementengebouw 3	2,50	49,02	46,60	40,39	50,02	
03-10_B	Appartementengebouw 3	6,50	48,65	46,23	40,02	49,65	
03-10_C	Appartementengebouw 3	9,50	48,05	45,62	39,41	49,04	
03-10_D	Appartementengebouw 3	12,50	47,40	44,98	38,77	48,40	
03-10_E	Appartementengebouw 3	15,50	46,78	44,35	38,14	47,77	
03-10_F	Appartementengebouw 3	18,50	46,19	43,77	37,56	47,19	
03-11_A	Appartementengebouw 3	2,50	46,28	43,86	37,65	47,28	
03-11_B	Appartementengebouw 3	6,50	46,22	43,80	37,59	47,22	
03-11_C	Appartementengebouw 3	9,50	45,87	43,45	37,24	46,87	
03-11_D	Appartementengebouw 3	12,50	45,44	43,02	36,81	46,44	
03-11_E	Appartementengebouw 3	15,50	44,99	42,57	36,36	45,99	
03-11_F	Appartementengebouw 3	18,50	44,55	42,13	35,92	45,55	
03-12_A	Appartementengebouw 3	2,50	45,15	42,73	36,52	46,15	
03-12_B	Appartementengebouw 3	6,50	45,37	42,95	36,73	46,37	
03-12_C	Appartementengebouw 3	9,50	45,28	42,86	36,65	46,28	
03-12_D	Appartementengebouw 3	12,50	44,96	42,54	36,33	45,96	
03-12_E	Appartementengebouw 3	15,50	44,58	42,16	35,95	45,58	
03-12_F	Appartementengebouw 3	18,50	44,23	41,81	35,60	45,23	
03-13_A	Appartementengebouw 3	2,50	43,93	41,51	35,30	44,93	
03-13_B	Appartementengebouw 3	6,50	44,36	41,94	35,73	45,36	
03-13_C	Appartementengebouw 3	9,50	44,51	42,09	35,88	45,51	
03-13_D	Appartementengebouw 3	12,50	44,42	42,00	35,79	45,42	
03-13_E	Appartementengebouw 3	15,50	44,13	41,71	35,50	45,13	
03-13_F	Appartementengebouw 3	18,50	43,81	41,39	35,18	44,81	
03-14_A	Appartementengebouw 3	2,50	42,74	40,32	34,11	43,74	
03-14_B	Appartementengebouw 3	6,50	43,37	40,95	34,74	44,37	
03-14_C	Appartementengebouw 3	9,50	43,60	41,18	34,97	44,60	
03-14_D	Appartementengebouw 3	12,50	43,82	41,40	35,19	44,82	
03-14_E	Appartementengebouw 3	15,50	43,70	41,28	35,07	44,70	
03-14_F	Appartementengebouw 3	18,50	43,44	41,02	34,81	44,44	
03-15_A	Appartementengebouw 3	2,50	41,70	39,28	33,07	42,70	
03-15_B	Appartementengebouw 3	6,50	42,24	39,82	33,61	43,24	
03-15_C	Appartementengebouw 3	9,50	42,80	40,37	34,16	43,79	
03-15_D	Appartementengebouw 3	12,50	43,29	40,87	34,66	44,29	
03-15_E	Appartementengebouw 3	15,50	43,38	40,95	34,74	44,37	
03-15_F	Appartementengebouw 3	18,50	43,21	40,79	34,58	44,21	
03-16_A	Appartementengebouw 3	2,50	40,62	38,19	31,98	41,61	
03-16_B	Appartementengebouw 3	6,50	41,33	38,91	32,70	42,33	
03-16_C	Appartementengebouw 3	9,50	42,03	39,61	33,40	43,03	
03-16_D	Appartementengebouw 3	12,50	42,42	40,00	33,79	43,42	
03-16_E	Appartementengebouw 3	15,50	42,88	40,45	34,24	43,87	

Alle getoonde dB-waarden zijn A-gewogen

Rekenresultaten

Rapport: Resultatentabel
Model: Wegverkeerslawaai (inclusief beoogde ontwikkeling
L'Aeq totaalresultaten voor toetspunten
Groep: Industriestraat
Groepsreductie: Ja

Naam	Toetspunt	Omschrijving	Hoogte	Dag	Avond	Nacht	Lden
	03-16_F	Appartementengebouw 3	18,50	42,85	40,43	34,21	43,85
	03-17_A	Appartementengebouw 3	2,50	39,61	37,19	30,98	40,61
	03-17_B	Appartementengebouw 3	6,50	40,55	38,13	31,92	41,55
	03-17_C	Appartementengebouw 3	9,50	40,92	38,50	32,29	41,92
	03-17_D	Appartementengebouw 3	12,50	41,53	39,11	32,90	42,53
	03-17_E	Appartementengebouw 3	15,50	42,21	39,79	33,58	43,21
	03-17_F	Appartementengebouw 3	18,50	42,42	40,00	33,79	43,42
	03-18_A	Appartementengebouw 3	2,50	38,33	35,91	29,70	39,33
	03-19_A	Appartementengebouw 3	2,50	31,89	29,47	23,26	32,89
	03-20_A	Appartementengebouw 3	2,50	20,88	18,46	12,25	21,88
	03-21*_A	Appartementengebouw 3	21,50	26,10	23,68	17,47	27,10
	03-21_A	Appartementengebouw 3	4,50	28,64	26,22	20,01	29,64
	03-21_B	Appartementengebouw 3	6,50	23,98	21,56	15,35	24,98
	03-21_C	Appartementengebouw 3	9,50	25,23	22,81	16,60	26,23
	03-21_D	Appartementengebouw 3	12,50	26,04	23,62	17,41	27,04
	03-21_E	Appartementengebouw 3	15,50	26,85	24,43	18,22	27,85
	03-21_F	Appartementengebouw 3	18,50	27,54	25,12	18,91	28,54
	03-22_A	Appartementengebouw 3	4,50	29,63	27,21	21,00	30,63
	03-22_B	Appartementengebouw 3	6,50	24,88	22,46	16,25	25,88
	03-22_C	Appartementengebouw 3	9,50	26,54	24,12	17,91	27,54
	03-22_D	Appartementengebouw 3	12,50	24,96	22,54	16,33	25,96
	03-22_E	Appartementengebouw 3	15,50	25,74	23,32	17,11	26,74
	03-22_F	Appartementengebouw 3	18,50	26,53	24,11	17,90	27,53
	03-23_A	Appartementengebouw 3	21,50	26,56	24,14	17,93	27,56
	03-24_A	Appartementengebouw 3	21,50	28,17	25,75	19,54	29,17
	03-25_A	Appartementengebouw 3	21,50	29,55	27,13	20,91	30,55
	03-26_A	Appartementengebouw 3	21,50	34,10	31,68	25,47	35,10
	03-27_A	Appartementengebouw 3	21,50	36,18	33,75	27,54	37,17
	03-28_A	Appartementengebouw 3	21,50	36,10	33,68	27,47	37,10
	03-29_A	Appartementengebouw 3	21,50	36,22	33,80	27,59	37,22
	03-30_A	Appartementengebouw 3	21,50	36,51	34,09	27,88	37,51

Alle getoonde dB-waarden zijn A-gewogen

Rekenresultaten

Rapport: Resultatentabel
 Model: Wegverkeerslawaai (inclusief beoogde ontwikkeling
 LAeq totaalresultaten voor toetspunten
 Groep: Mercuriusweg
 Groepsreductie: Ja

Naam	Toetspunt	Omschrijving	Hoogte	Dag	Avond	Nacht	Lden
01-01*_A	Appartementengebouw 1	21,50	33,05	30,62	24,41	34,04	
01-01_A	Appartementengebouw 1	3,50	46,88	44,45	38,24	47,87	
01-01_B	Appartementengebouw 1	6,50	46,23	43,80	37,59	47,22	
01-01_C	Appartementengebouw 1	9,50	45,38	42,95	36,74	46,37	
01-01_D	Appartementengebouw 1	12,50	44,52	42,09	35,88	45,51	
01-01_E	Appartementengebouw 1	15,50	43,72	41,29	35,08	44,71	
01-01_F	Appartementengebouw 1	18,50	42,78	40,35	34,14	43,77	
01-02*_A	Appartementengebouw 1	21,50	41,80	39,37	33,16	42,79	
01-02_A	Appartementengebouw 1	3,50	46,79	44,36	38,15	47,78	
01-02_B	Appartementengebouw 1	6,50	46,13	43,70	37,49	47,12	
01-02_C	Appartementengebouw 1	9,50	45,28	42,85	36,64	46,27	
01-02_D	Appartementengebouw 1	12,50	44,41	41,98	35,77	45,40	
01-02_E	Appartementengebouw 1	15,50	43,59	41,16	34,95	44,58	
01-02_F	Appartementengebouw 1	18,50	42,71	40,28	34,07	43,70	
01-03*_A	Appartementengebouw 1	21,50	41,66	39,23	33,02	42,65	
01-03_A	Appartementengebouw 1	3,50	46,68	44,25	38,04	47,67	
01-03_B	Appartementengebouw 1	6,50	46,01	43,58	37,37	47,00	
01-03_C	Appartementengebouw 1	9,50	45,16	42,73	36,52	46,15	
01-03_D	Appartementengebouw 1	12,50	44,28	41,85	35,64	45,27	
01-03_E	Appartementengebouw 1	15,50	43,44	41,01	34,80	44,43	
01-03_F	Appartementengebouw 1	18,50	42,59	40,16	33,95	43,58	
01-04*_A	Appartementengebouw 1	21,50	41,47	39,04	32,83	42,46	
01-04_A	Appartementengebouw 1	3,50	46,55	44,12	37,91	47,54	
01-04_B	Appartementengebouw 1	6,50	45,87	43,44	37,23	46,86	
01-04_C	Appartementengebouw 1	9,50	45,01	42,58	36,37	46,00	
01-04_D	Appartementengebouw 1	12,50	44,11	41,68	35,47	45,10	
01-04_E	Appartementengebouw 1	15,50	43,26	40,83	34,62	44,25	
01-04_F	Appartementengebouw 1	18,50	42,43	40,00	33,79	43,42	
01-05*_A	Appartementengebouw 1	21,50	41,19	38,76	32,55	42,18	
01-05_A	Appartementengebouw 1	3,50	46,33	43,90	37,69	47,32	
01-05_B	Appartementengebouw 1	6,50	45,64	43,21	37,00	46,63	
01-05_C	Appartementengebouw 1	9,50	44,75	42,32	36,11	45,74	
01-05_D	Appartementengebouw 1	12,50	43,83	41,40	35,19	44,82	
01-05_E	Appartementengebouw 1	15,50	42,96	40,53	34,32	43,95	
01-05_F	Appartementengebouw 1	18,50	42,11	39,68	33,47	43,10	
01-06*_A	Appartementengebouw 1	21,50	18,81	16,38	10,17	19,80	
01-06_A	Appartementengebouw 1	3,50	45,94	43,51	37,30	46,93	
01-06_B	Appartementengebouw 1	6,50	45,22	42,79	36,58	46,21	
01-06_C	Appartementengebouw 1	9,50	44,31	41,88	35,67	45,30	
01-06_D	Appartementengebouw 1	12,50	43,37	40,94	34,73	44,36	
01-06_E	Appartementengebouw 1	15,50	42,50	40,07	33,86	43,49	
01-06_F	Appartementengebouw 1	18,50	41,65	39,22	33,01	42,64	
01-07*_A	Appartementengebouw 1	21,50	17,52	15,10	8,89	18,52	
01-07_A	Appartementengebouw 1	3,50	38,66	36,24	30,03	39,66	
01-07_B	Appartementengebouw 1	6,50	38,03	35,61	29,40	39,03	
01-07_C	Appartementengebouw 1	9,50	37,14	34,71	28,50	38,13	
01-07_D	Appartementengebouw 1	12,50	36,13	33,70	27,49	37,12	
01-07_E	Appartementengebouw 1	15,50	35,09	32,66	26,45	36,08	
01-07_F	Appartementengebouw 1	18,50	34,08	31,65	25,44	35,07	
01-08*_A	Appartementengebouw 1	21,50	13,50	11,07	4,86	14,49	
01-08_A	Appartementengebouw 1	3,50	36,47	34,04	27,83	37,46	
01-08_B	Appartementengebouw 1	6,50	36,07	33,65	27,44	37,07	
01-08_C	Appartementengebouw 1	9,50	35,48	33,05	26,84	36,47	
01-08_D	Appartementengebouw 1	12,50	34,76	32,33	26,12	35,75	
01-08_E	Appartementengebouw 1	15,50	33,97	31,54	25,33	34,96	
01-08_F	Appartementengebouw 1	18,50	33,16	30,73	24,52	34,15	

Alle getoonde dB-waarden zijn A-gewogen

Rekenresultaten

Rapport: Resultatentabel
 Model: Wegverkeerslawaai (inclusief beoogde ontwikkeling
 LAeq totaalresultaten voor toetspunten
 Groep: Mercuriusweg
 Groepsreductie: Ja

Naam						
Toetspunt	Omschrijving	Hoogte	Dag	Avond	Nacht	Lden
01-09*_A	Appartementengebouw 1	21,50	13,77	11,34	5,13	14,76
01-09_A	Appartementengebouw 1	3,50	34,55	32,12	25,91	35,54
01-09_B	Appartementengebouw 1	6,50	34,29	31,86	25,65	35,28
01-09_C	Appartementengebouw 1	9,50	33,88	31,45	25,24	34,87
01-09_D	Appartementengebouw 1	12,50	33,36	30,94	24,73	34,36
01-09_E	Appartementengebouw 1	15,50	32,77	30,34	24,13	33,76
01-09_F	Appartementengebouw 1	18,50	32,14	29,71	23,50	33,13
01-10*_A	Appartementengebouw 1	21,50	19,96	17,53	11,32	20,95
01-10_A	Appartementengebouw 1	3,50	32,86	30,43	24,22	33,85
01-10_B	Appartementengebouw 1	6,50	32,68	30,25	24,04	33,67
01-10_C	Appartementengebouw 1	9,50	32,40	29,97	23,76	33,39
01-10_D	Appartementengebouw 1	12,50	32,01	29,59	23,38	33,01
01-10_E	Appartementengebouw 1	15,50	31,57	29,14	22,93	32,56
01-10_F	Appartementengebouw 1	18,50	31,08	28,65	22,44	32,07
01-11*_A	Appartementengebouw 1	21,50	17,29	14,86	8,65	18,28
01-11_A	Appartementengebouw 1	3,50	19,75	17,32	11,11	20,74
01-11_B	Appartementengebouw 1	6,50	20,98	18,55	12,34	21,97
01-11_C	Appartementengebouw 1	9,50	20,94	18,51	12,30	21,93
01-11_D	Appartementengebouw 1	12,50	20,87	18,44	12,23	21,86
01-11_E	Appartementengebouw 1	15,50	20,85	18,42	12,21	21,84
01-11_F	Appartementengebouw 1	18,50	20,82	18,39	12,18	21,81
01-12*_A	Appartementengebouw 1	21,50	19,48	17,05	10,84	20,47
01-12_A	Appartementengebouw 1	3,50	18,01	15,58	9,37	19,00
01-12_B	Appartementengebouw 1	6,50	19,28	16,85	10,64	20,27
01-12_C	Appartementengebouw 1	9,50	19,25	16,82	10,61	20,24
01-12_D	Appartementengebouw 1	12,50	19,18	16,75	10,54	20,17
01-12_E	Appartementengebouw 1	15,50	19,19	16,76	10,55	20,18
01-12_F	Appartementengebouw 1	18,50	19,19	16,76	10,55	20,18
01-13*_A	Appartementengebouw 1	21,50	12,06	9,63	3,42	13,05
01-13_A	Appartementengebouw 1	3,50	9,56	7,13	0,92	10,55
01-13_B	Appartementengebouw 1	6,50	10,75	8,33	2,12	11,75
01-13_C	Appartementengebouw 1	9,50	10,63	8,20	1,99	11,62
01-13_D	Appartementengebouw 1	12,50	10,58	8,15	1,94	11,57
01-13_E	Appartementengebouw 1	15,50	11,00	8,57	2,36	11,99
01-13_F	Appartementengebouw 1	18,50	11,49	9,06	2,85	12,48
01-14*_A	Appartementengebouw 1	21,50	18,13	15,70	9,49	19,12
01-14_A	Appartementengebouw 1	3,50	16,95	14,52	8,31	17,94
01-14_B	Appartementengebouw 1	6,50	18,31	15,88	9,67	19,30
01-14_C	Appartementengebouw 1	9,50	18,15	15,72	9,51	19,14
01-14_D	Appartementengebouw 1	12,50	18,11	15,68	9,47	19,10
01-14_E	Appartementengebouw 1	15,50	18,11	15,68	9,47	19,10
01-14_F	Appartementengebouw 1	18,50	18,12	15,69	9,48	19,11
01-15*_A	Appartementengebouw 1	21,50	22,57	20,15	13,93	23,57
01-15_A	Appartementengebouw 1	3,50	21,75	19,32	13,11	22,74
01-15_B	Appartementengebouw 1	6,50	23,03	20,60	14,39	24,02
01-15_C	Appartementengebouw 1	9,50	22,95	20,52	14,31	23,94
01-15_D	Appartementengebouw 1	12,50	22,89	20,46	14,25	23,88
01-15_E	Appartementengebouw 1	15,50	22,82	20,39	14,18	23,81
01-15_F	Appartementengebouw 1	18,50	22,75	20,32	14,11	23,74
01-16*_A	Appartementengebouw 1	21,50	16,62	14,19	7,98	17,61
01-16_A	Appartementengebouw 1	3,50	19,62	17,19	10,98	20,61
01-16_B	Appartementengebouw 1	6,50	20,83	18,40	12,19	21,82
01-16_C	Appartementengebouw 1	9,50	20,72	18,29	12,08	21,71
01-16_D	Appartementengebouw 1	12,50	20,64	18,21	12,00	21,63
01-16_E	Appartementengebouw 1	15,50	20,57	18,14	11,93	21,56
01-16_F	Appartementengebouw 1	18,50	20,48	18,05	11,84	21,47

Alle getoonde dB-waarden zijn A-gewogen

Rekenresultaten

Rapport: Resultatentabel
Model: Wegverkeerslawaai (inclusief beoogde ontwikkeling
LAeq totaalresultaten voor toetspunten
Groep: Mercuriusweg
Groepsreductie: Ja

Naam	Toetspunt	Omschrijving	Hoogte	Dag	Avond	Nacht	Lden
01-17*_A	Appartementengebouw 1	21,50	31,25	28,82	22,61	32,24	
01-17_A	Appartementengebouw 1	3,50	36,83	34,40	28,19	37,82	
01-17_B	Appartementengebouw 1	6,50	36,81	34,38	28,17	37,80	
01-17_C	Appartementengebouw 1	9,50	36,97	34,54	28,33	37,96	
01-17_D	Appartementengebouw 1	12,50	36,75	34,32	28,11	37,74	
01-17_E	Appartementengebouw 1	15,50	36,64	34,21	28,00	37,63	
01-17_F	Appartementengebouw 1	18,50	38,00	35,57	29,36	38,99	
01-18*_A	Appartementengebouw 1	21,50	35,09	32,66	26,45	36,08	
01-18_A	Appartementengebouw 1	3,50	38,52	36,09	29,88	39,51	
01-18_B	Appartementengebouw 1	6,50	38,46	36,03	29,82	39,45	
01-18_C	Appartementengebouw 1	9,50	38,41	35,98	29,77	39,40	
01-18_D	Appartementengebouw 1	12,50	38,10	35,67	29,46	39,09	
01-18_E	Appartementengebouw 1	15,50	39,19	36,76	30,55	40,18	
01-18_F	Appartementengebouw 1	18,50	39,29	36,86	30,65	40,28	
01-19*_A	Appartementengebouw 1	21,50	34,09	31,66	25,45	35,08	
01-19_A	Appartementengebouw 1	3,50	40,55	38,12	31,91	41,54	
01-19_B	Appartementengebouw 1	6,50	40,40	37,97	31,76	41,39	
01-19_C	Appartementengebouw 1	9,50	40,18	37,75	31,54	41,17	
01-19_D	Appartementengebouw 1	12,50	40,57	38,14	31,93	41,56	
01-19_E	Appartementengebouw 1	15,50	40,32	37,89	31,68	41,31	
01-19_F	Appartementengebouw 1	18,50	39,89	37,46	31,25	40,88	
01-20*_A	Appartementengebouw 1	21,50	29,62	27,19	20,98	30,61	
01-20_A	Appartementengebouw 1	3,50	42,61	40,18	33,97	43,60	
01-20_B	Appartementengebouw 1	6,50	42,39	39,96	33,75	43,38	
01-20_C	Appartementengebouw 1	9,50	41,96	39,54	33,33	42,96	
01-20_D	Appartementengebouw 1	12,50	41,43	39,00	32,79	42,42	
01-20_E	Appartementengebouw 1	15,50	40,87	38,44	32,23	41,86	
01-20_F	Appartementengebouw 1	18,50	40,32	37,89	31,68	41,31	
02-01*_A	Appartementengebouw 2	21,50	28,24	25,81	19,60	29,23	
02-01_A	Appartementengebouw 2	3,50	29,19	26,76	20,55	30,18	
02-01_B	Appartementengebouw 2	6,50	29,66	27,23	21,02	30,65	
02-01_C	Appartementengebouw 2	9,50	29,85	27,42	21,21	30,84	
02-01_D	Appartementengebouw 2	12,50	31,13	28,70	22,49	32,12	
02-01_E	Appartementengebouw 2	15,50	31,42	28,99	22,78	32,41	
02-01_F	Appartementengebouw 2	18,50	31,02	28,59	22,38	32,01	
02-02*_A	Appartementengebouw 2	21,50	29,75	27,32	21,11	30,74	
02-02*_B	Appartementengebouw 2	24,50	29,66	27,23	21,02	30,65	
02-02_A	Appartementengebouw 2	3,50	26,75	24,32	18,11	27,74	
02-02_B	Appartementengebouw 2	6,50	27,43	25,00	18,79	28,42	
02-02_C	Appartementengebouw 2	9,50	27,76	25,33	19,12	28,75	
02-02_D	Appartementengebouw 2	12,50	29,50	27,07	20,86	30,49	
02-02_E	Appartementengebouw 2	15,50	30,13	27,70	21,49	31,12	
02-02_F	Appartementengebouw 2	18,50	29,93	27,50	21,29	30,92	
02-03*_A	Appartementengebouw 2	21,50	26,32	23,89	17,68	27,31	
02-03*_B	Appartementengebouw 2	24,50	26,87	24,44	18,23	27,86	
02-03_A	Appartementengebouw 2	3,50	20,14	17,71	11,50	21,13	
02-03_B	Appartementengebouw 2	6,50	21,22	18,79	12,58	22,21	
02-03_C	Appartementengebouw 2	9,50	22,03	19,60	13,39	23,02	
02-03_D	Appartementengebouw 2	12,50	25,50	23,07	16,86	26,49	
02-03_E	Appartementengebouw 2	15,50	26,43	24,00	17,79	27,42	
02-03_F	Appartementengebouw 2	18,50	26,73	24,30	18,09	27,72	
02-04*_A	Appartementengebouw 2	21,50	24,13	21,70	15,49	25,12	
02-04*_B	Appartementengebouw 2	24,50	24,93	22,50	16,29	25,92	
02-04_A	Appartementengebouw 2	3,50	15,87	13,44	7,23	16,86	
02-04_B	Appartementengebouw 2	6,50	16,86	14,43	8,22	17,85	
02-04_C	Appartementengebouw 2	9,50	18,13	15,70	9,49	19,12	

Alle getoonde dB-waarden zijn A-gewogen

Rekenresultaten

Rapport: Resultatentabel
 Model: Wegverkeerslawaai (inclusief beoogde ontwikkeling
 LAeq totaalresultaten voor toetspunten
 Groep: Mercuriusweg
 Groepsreductie: Ja

Naam							
Toetspunt	Omschrijving	Hoogte	Dag	Avond	Nacht	Lden	
02-04_D	Appartementengebouw 2	12,50	22,27	19,84	13,63	23,26	
02-04_E	Appartementengebouw 2	15,50	23,13	20,70	14,49	24,12	
02-04_F	Appartementengebouw 2	18,50	23,60	21,18	14,97	24,60	
02-05*_A	Appartementengebouw 2	21,50	22,13	19,70	13,49	23,12	
02-05*_B	Appartementengebouw 2	24,50	23,14	20,71	14,50	24,13	
02-05_A	Appartementengebouw 2	3,50	15,57	13,14	6,93	16,56	
02-05_B	Appartementengebouw 2	6,50	16,36	13,93	7,72	17,35	
02-05_C	Appartementengebouw 2	9,50	17,27	14,84	8,63	18,26	
02-05_D	Appartementengebouw 2	12,50	20,22	17,79	11,58	21,21	
02-05_E	Appartementengebouw 2	15,50	20,81	18,38	12,17	21,80	
02-05_F	Appartementengebouw 2	18,50	21,38	18,95	12,74	22,37	
02-06*_A	Appartementengebouw 2	21,50	17,69	15,26	9,05	18,68	
02-06_A	Appartementengebouw 2	3,50	25,62	23,19	16,98	26,61	
02-06_B	Appartementengebouw 2	6,50	25,92	23,49	17,28	26,91	
02-06_C	Appartementengebouw 2	9,50	25,89	23,46	17,25	26,88	
02-06_D	Appartementengebouw 2	12,50	25,83	23,40	17,19	26,82	
02-06_E	Appartementengebouw 2	15,50	25,62	23,19	16,98	26,61	
02-06_F	Appartementengebouw 2	18,50	25,58	23,15	16,94	26,57	
02-07*_A	Appartementengebouw 2	21,50	18,72	16,29	10,08	19,71	
02-07*_B	Appartementengebouw 2	24,50	20,47	18,04	11,83	21,46	
02-07_A	Appartementengebouw 2	3,50	26,57	24,14	17,93	27,56	
02-07_B	Appartementengebouw 2	6,50	26,95	24,52	18,31	27,94	
02-07_C	Appartementengebouw 2	9,50	26,79	24,36	18,15	27,78	
02-07_D	Appartementengebouw 2	12,50	26,49	24,06	17,85	27,48	
02-07_E	Appartementengebouw 2	15,50	26,16	23,73	17,52	27,15	
02-07_F	Appartementengebouw 2	18,50	25,99	23,56	17,35	26,98	
02-08**_A	Appartementengebouw 2	24,50	20,52	18,09	11,88	21,51	
02-08*_A	Appartementengebouw 2	21,50	25,18	22,75	16,54	26,17	
02-08_A	Appartementengebouw 2	3,50	25,43	23,00	16,79	26,42	
02-08_B	Appartementengebouw 2	6,50	26,06	23,63	17,42	27,05	
02-08_C	Appartementengebouw 2	9,50	25,93	23,50	17,29	26,92	
02-08_D	Appartementengebouw 2	12,50	25,76	23,33	17,12	26,75	
02-08_E	Appartementengebouw 2	15,50	25,44	23,01	16,80	26,43	
02-08_F	Appartementengebouw 2	18,50	25,30	22,87	16,66	26,29	
02-09**_A	Appartementengebouw 2	24,50	16,20	13,77	7,56	17,19	
02-09*_A	Appartementengebouw 2	21,50	24,73	22,30	16,09	25,72	
02-09_A	Appartementengebouw 2	3,50	24,96	22,53	16,32	25,95	
02-09_B	Appartementengebouw 2	6,50	25,70	23,27	17,06	26,69	
02-09_C	Appartementengebouw 2	9,50	25,62	23,19	16,98	26,61	
02-09_D	Appartementengebouw 2	12,50	25,29	22,86	16,65	26,28	
02-09_E	Appartementengebouw 2	15,50	24,96	22,53	16,32	25,95	
02-09_F	Appartementengebouw 2	18,50	24,84	22,41	16,20	25,83	
02-10*_A	Appartementengebouw 2	21,50	14,68	12,25	6,04	15,67	
02-10*_B	Appartementengebouw 2	24,50	15,38	12,95	6,74	16,37	
02-10_A	Appartementengebouw 2	3,50	24,29	21,86	15,65	25,28	
02-10_B	Appartementengebouw 2	6,50	25,16	22,73	16,52	26,15	
02-10_C	Appartementengebouw 2	9,50	25,09	22,66	16,45	26,08	
02-10_D	Appartementengebouw 2	12,50	24,74	22,31	16,10	25,73	
02-10_E	Appartementengebouw 2	15,50	24,30	21,87	15,66	25,29	
02-10_F	Appartementengebouw 2	18,50	24,19	21,76	15,55	25,18	
02-11*_A	Appartementengebouw 2	21,50	15,52	13,09	6,88	16,51	
02-11_A	Appartementengebouw 2	3,50	15,43	13,00	6,79	16,42	
02-11_B	Appartementengebouw 2	6,50	16,32	13,90	7,69	17,32	
02-11_C	Appartementengebouw 2	9,50	17,21	14,78	8,57	18,20	
02-11_D	Appartementengebouw 2	12,50	17,44	15,01	8,80	18,43	
02-11_E	Appartementengebouw 2	15,50	17,62	15,19	8,98	18,61	

Alle getoonde dB-waarden zijn A-gewogen

Rekenresultaten

Rapport: Resultatentabel
 Model: Wegverkeerslawaai (inclusief beoogde ontwikkeling
 LAeq totaalresultaten voor toetspunten
 Groep: Mercuriusweg
 Groepsreductie: Ja

Naam	Toetspunt	Omschrijving	Hoogte	Dag	Avond	Nacht	Lden
02-11_F		Appartementengebouw 2	18,50	17,67	15,24	9,03	18,66
02-12*_A		Appartementengebouw 2	21,50	11,26	8,83	2,62	12,25
02-12*_B		Appartementengebouw 2	24,50	11,54	9,11	2,90	12,53
02-12_A		Appartementengebouw 2	3,50	7,62	5,19	-1,02	8,61
02-12_B		Appartementengebouw 2	6,50	8,08	5,65	-0,56	9,07
02-12_C		Appartementengebouw 2	9,50	8,34	5,91	-0,30	9,33
02-12_D		Appartementengebouw 2	12,50	9,61	7,18	0,97	10,60
02-12_E		Appartementengebouw 2	15,50	10,78	8,35	2,14	11,77
02-12_F		Appartementengebouw 2	18,50	11,03	8,60	2,39	12,02
02-13*_A		Appartementengebouw 2	21,50	10,96	8,53	2,32	11,95
02-13*_B		Appartementengebouw 2	24,50	11,24	8,81	2,60	12,23
02-13_A		Appartementengebouw 2	3,50	7,74	5,31	-0,90	8,73
02-13_B		Appartementengebouw 2	6,50	7,83	5,41	-0,80	8,83
02-13_C		Appartementengebouw 2	9,50	8,03	5,60	-0,61	9,02
02-13_D		Appartementengebouw 2	12,50	9,27	6,84	0,63	10,26
02-13_E		Appartementengebouw 2	15,50	10,53	8,10	1,89	11,52
02-13_F		Appartementengebouw 2	18,50	10,78	8,35	2,14	11,77
02-14*_A		Appartementengebouw 2	21,50	10,33	7,90	1,69	11,32
02-14*_B		Appartementengebouw 2	24,50	10,57	8,14	1,93	11,56
02-14_A		Appartementengebouw 2	3,50	7,01	4,58	-1,63	8,00
02-14_B		Appartementengebouw 2	6,50	7,31	4,88	-1,33	8,30
02-14_C		Appartementengebouw 2	9,50	7,32	4,89	-1,32	8,31
02-14_D		Appartementengebouw 2	12,50	8,56	6,13	-0,08	9,55
02-14_E		Appartementengebouw 2	15,50	9,93	7,50	1,29	10,92
02-14_F		Appartementengebouw 2	18,50	10,14	7,71	1,50	11,13
02-15*_A		Appartementengebouw 2	21,50	8,96	6,53	0,32	9,95
02-15*_B		Appartementengebouw 2	24,50	9,11	6,68	0,47	10,10
02-15_A		Appartementengebouw 2	3,50	6,47	4,04	-2,17	7,46
02-15_B		Appartementengebouw 2	6,50	6,36	3,93	-2,28	7,35
02-15_C		Appartementengebouw 2	9,50	5,85	3,42	-2,79	6,84
02-15_D		Appartementengebouw 2	12,50	7,27	4,84	-1,37	8,26
02-15_E		Appartementengebouw 2	15,50	8,82	6,39	0,18	9,81
02-15_F		Appartementengebouw 2	18,50	8,95	6,52	0,31	9,94
02-16*_A		Appartementengebouw 2	21,50	4,06	1,63	-4,58	5,05
02-16_A		Appartementengebouw 2	3,50	13,48	11,05	4,84	14,47
02-16_B		Appartementengebouw 2	6,50	12,26	9,83	3,62	13,25
02-16_C		Appartementengebouw 2	9,50	4,13	1,70	-4,51	5,12
02-16_D		Appartementengebouw 2	12,50	6,08	3,65	-2,56	7,07
02-16_E		Appartementengebouw 2	15,50	8,06	5,64	-0,57	9,06
02-16_F		Appartementengebouw 2	18,50	8,20	5,77	-0,44	9,19
02-17*_A		Appartementengebouw 2	21,50	16,53	14,10	7,89	17,52
02-17*_B		Appartementengebouw 2	24,50	23,25	20,82	14,61	24,24
02-17_A		Appartementengebouw 2	3,50	26,99	24,56	18,35	27,98
02-17_B		Appartementengebouw 2	6,50	27,97	25,54	19,33	28,96
02-17_C		Appartementengebouw 2	9,50	28,00	25,57	19,36	28,99
02-17_D		Appartementengebouw 2	12,50	28,63	26,20	19,99	29,62
02-17_E		Appartementengebouw 2	15,50	29,54	27,11	20,90	30,53
02-17_F		Appartementengebouw 2	18,50	29,84	27,41	21,20	30,83
02-18**_A		Appartementengebouw 2	24,50	25,51	23,08	16,87	26,50
02-18*_A		Appartementengebouw 2	21,50	30,36	27,93	21,72	31,35
02-18_A		Appartementengebouw 2	3,50	27,93	25,50	19,29	28,92
02-18_B		Appartementengebouw 2	6,50	28,78	26,35	20,14	29,77
02-18_C		Appartementengebouw 2	9,50	28,86	26,43	20,22	29,85
02-18_D		Appartementengebouw 2	12,50	29,95	27,52	21,31	30,94
02-18_E		Appartementengebouw 2	15,50	30,11	27,68	21,47	31,10
02-18_F		Appartementengebouw 2	18,50	30,32	27,89	21,68	31,31

Alle getoonde dB-waarden zijn A-gewogen

Rekenresultaten

Rapport: Resultatentabel
 Model: Wegverkeerslawaaai (inclusief beoogde ontwikkeling)
 LAeq totaalresultaten voor toetspunten
 Groep: Mercuriusweg
 Groepsreductie: Ja

Naam	Toetspunt	Omschrijving	Hoogte	Dag	Avond	Nacht	Lden
02-19*_A	Appartementengebouw 2	21,50	30,74	28,31	22,10	31,73	
02-19_A	Appartementengebouw 2	3,50	28,37	25,94	19,73	29,36	
02-19_B	Appartementengebouw 2	6,50	29,08	26,65	20,44	30,07	
02-19_C	Appartementengebouw 2	9,50	29,18	26,75	20,54	30,17	
02-19_D	Appartementengebouw 2	12,50	30,51	28,08	21,87	31,50	
02-19_E	Appartementengebouw 2	15,50	30,85	28,42	22,21	31,84	
02-19_F	Appartementengebouw 2	18,50	30,95	28,52	22,31	31,94	
02-20**_A	Appartementengebouw 2	24,50	29,88	27,45	21,24	30,87	
02-20*_A	Appartementengebouw 2	21,50	29,84	27,42	21,21	30,84	
02-20*_B	Appartementengebouw 2	24,50	30,34	27,92	21,71	31,34	
02-20_A	Appartementengebouw 2	3,50	29,41	26,98	20,77	30,40	
02-20_B	Appartementengebouw 2	6,50	29,91	27,48	21,27	30,90	
02-20_C	Appartementengebouw 2	9,50	30,00	27,57	21,36	30,99	
02-20_D	Appartementengebouw 2	12,50	31,27	28,84	22,63	32,26	
02-20_E	Appartementengebouw 2	15,50	31,37	28,94	22,73	32,36	
02-20_F	Appartementengebouw 2	18,50	31,28	28,85	22,64	32,27	
03-01_A	Appartementengebouw 3	4,50	16,59	14,16	7,95	17,58	
03-01_B	Appartementengebouw 3	6,50	17,09	14,67	8,46	18,09	
03-01_C	Appartementengebouw 3	9,50	17,96	15,53	9,32	18,95	
03-01_D	Appartementengebouw 3	12,50	18,58	16,15	9,94	19,57	
03-01_E	Appartementengebouw 3	15,50	22,55	20,12	13,91	23,54	
03-01_F	Appartementengebouw 3	18,50	23,75	21,32	15,11	24,74	
03-02_A	Appartementengebouw 3	4,50	16,46	14,03	7,82	17,45	
03-02_B	Appartementengebouw 3	6,50	16,92	14,49	8,28	17,91	
03-02_C	Appartementengebouw 3	9,50	18,16	15,73	9,52	19,15	
03-02_D	Appartementengebouw 3	12,50	16,37	13,94	7,73	17,36	
03-02_E	Appartementengebouw 3	15,50	19,54	17,11	10,90	20,53	
03-02_F	Appartementengebouw 3	18,50	20,77	18,34	12,13	21,76	
03-03_A	Appartementengebouw 3	4,50	16,39	13,96	7,75	17,38	
03-03_B	Appartementengebouw 3	6,50	16,79	14,36	8,15	17,78	
03-03_C	Appartementengebouw 3	9,50	17,84	15,41	9,20	18,83	
03-03_D	Appartementengebouw 3	12,50	15,45	13,02	6,81	16,44	
03-03_E	Appartementengebouw 3	15,50	16,86	14,43	8,22	17,85	
03-03_F	Appartementengebouw 3	18,50	17,96	15,53	9,32	18,95	
03-04_A	Appartementengebouw 3	4,50	15,22	12,79	6,58	16,21	
03-04_B	Appartementengebouw 3	6,50	15,73	13,30	7,09	16,72	
03-04_C	Appartementengebouw 3	9,50	16,82	14,39	8,18	17,81	
03-04_D	Appartementengebouw 3	12,50	14,52	12,09	5,88	15,51	
03-04_E	Appartementengebouw 3	15,50	12,90	10,47	4,26	13,89	
03-04_F	Appartementengebouw 3	18,50	13,49	11,06	4,85	14,48	
03-05_A	Appartementengebouw 3	4,50	15,31	12,88	6,67	16,30	
03-05_B	Appartementengebouw 3	6,50	15,80	13,37	7,16	16,79	
03-05_C	Appartementengebouw 3	9,50	16,80	14,37	8,16	17,79	
03-05_D	Appartementengebouw 3	12,50	14,58	12,15	5,94	15,57	
03-05_E	Appartementengebouw 3	15,50	12,98	10,55	4,34	13,97	
03-05_F	Appartementengebouw 3	18,50	13,59	11,16	4,95	14,58	
03-06_A	Appartementengebouw 3	4,50	15,33	12,90	6,69	16,32	
03-06_B	Appartementengebouw 3	6,50	15,86	13,43	7,22	16,85	
03-06_C	Appartementengebouw 3	9,50	16,68	14,25	8,04	17,67	
03-06_D	Appartementengebouw 3	12,50	14,39	11,96	5,75	15,38	
03-06_E	Appartementengebouw 3	15,50	12,64	10,21	4,00	13,63	
03-06_F	Appartementengebouw 3	18,50	13,20	10,78	4,57	14,20	
03-07_A	Appartementengebouw 3	4,50	15,39	12,96	6,75	16,38	
03-07_B	Appartementengebouw 3	6,50	15,90	13,47	7,26	16,89	
03-07_C	Appartementengebouw 3	9,50	16,67	14,24	8,03	17,66	
03-07_D	Appartementengebouw 3	12,50	14,38	11,95	5,74	15,37	

Alle getoonde dB-waarden zijn A-gewogen

Rekenresultaten

Rapport: Resultatentabel
 Model: Wegverkeerslawaai (inclusief beoogde ontwikkeling
 LAeq totaalresultaten voor toetspunten
 Groep: Mercuriusweg
 Groepsreductie: Ja

Naam							
Toetspunt	Omschrijving	Hoogte	Dag	Avond	Nacht	Lden	
03-07_E	Appartementengebouw 3	15,50	12,61	10,18	3,97	13,60	
03-07_F	Appartementengebouw 3	18,50	13,18	10,75	4,54	14,17	
03-08_A	Appartementengebouw 3	4,50	20,98	18,55	12,34	21,97	
03-08_B	Appartementengebouw 3	6,50	21,56	19,13	12,92	22,55	
03-08_C	Appartementengebouw 3	9,50	22,03	19,60	13,39	23,02	
03-08_D	Appartementengebouw 3	12,50	21,69	19,26	13,05	22,68	
03-08_E	Appartementengebouw 3	15,50	21,05	18,62	12,41	22,04	
03-08_F	Appartementengebouw 3	18,50	20,99	18,56	12,35	21,98	
03-09*_A	Appartementengebouw 3	21,50	20,38	17,95	11,74	21,37	
03-09_A	Appartementengebouw 3	4,50	20,37	17,94	11,73	21,36	
03-09_B	Appartementengebouw 3	6,50	20,90	18,47	12,26	21,89	
03-09_C	Appartementengebouw 3	9,50	21,50	19,07	12,86	22,49	
03-09_D	Appartementengebouw 3	12,50	21,13	18,70	12,49	22,12	
03-09_E	Appartementengebouw 3	15,50	20,50	18,07	11,86	21,49	
03-09_F	Appartementengebouw 3	18,50	20,45	18,02	11,81	21,44	
03-10_A	Appartementengebouw 3	2,50	19,18	16,76	10,55	20,18	
03-10_B	Appartementengebouw 3	6,50	20,28	17,85	11,64	21,27	
03-10_C	Appartementengebouw 3	9,50	21,01	18,58	12,37	22,00	
03-10_D	Appartementengebouw 3	12,50	20,24	17,81	11,60	21,23	
03-10_E	Appartementengebouw 3	15,50	19,94	17,51	11,30	20,93	
03-10_F	Appartementengebouw 3	18,50	19,90	17,47	11,26	20,89	
03-11_A	Appartementengebouw 3	2,50	7,89	5,46	-0,75	8,88	
03-11_B	Appartementengebouw 3	6,50	9,02	6,60	0,38	10,02	
03-11_C	Appartementengebouw 3	9,50	9,37	6,94	0,73	10,36	
03-11_D	Appartementengebouw 3	12,50	-3,98	-6,41	-12,62	-2,99	
03-11_E	Appartementengebouw 3	15,50	-3,83	-6,25	-12,46	-2,83	
03-11_F	Appartementengebouw 3	18,50	-3,73	-6,16	-12,37	-2,74	
03-12_A	Appartementengebouw 3	2,50	3,92	1,49	-4,72	4,91	
03-12_B	Appartementengebouw 3	6,50	0,20	-2,23	-8,44	1,19	
03-12_C	Appartementengebouw 3	9,50	-3,80	-6,23	-12,44	-2,81	
03-12_D	Appartementengebouw 3	12,50	-5,01	-7,44	-13,65	-4,02	
03-12_E	Appartementengebouw 3	15,50	-4,93	-7,36	-13,57	-3,94	
03-12_F	Appartementengebouw 3	18,50	-4,92	-7,35	-13,56	-3,93	
03-13_A	Appartementengebouw 3	2,50	4,06	1,63	-4,58	5,05	
03-13_B	Appartementengebouw 3	6,50	-0,03	-2,46	-8,67	0,96	
03-13_C	Appartementengebouw 3	9,50	-4,82	-7,25	-13,46	-3,83	
03-13_D	Appartementengebouw 3	12,50	-5,14	-7,57	-13,78	-4,15	
03-13_E	Appartementengebouw 3	15,50	-4,99	-7,42	-13,63	-4,00	
03-13_F	Appartementengebouw 3	18,50	-5,31	-7,74	-13,95	-4,32	
03-14_A	Appartementengebouw 3	2,50	4,16	1,73	-4,48	5,15	
03-14_B	Appartementengebouw 3	6,50	-0,07	-2,50	-8,71	0,92	
03-14_C	Appartementengebouw 3	9,50	-5,65	-8,08	-14,29	-4,66	
03-14_D	Appartementengebouw 3	12,50	-5,56	-7,99	-14,20	-4,57	
03-14_E	Appartementengebouw 3	15,50	-5,36	-7,79	-14,00	-4,37	
03-14_F	Appartementengebouw 3	18,50	-5,75	-8,17	-14,38	-4,75	
03-15_A	Appartementengebouw 3	2,50	5,11	2,68	-3,53	6,10	
03-15_B	Appartementengebouw 3	6,50	7,80	5,37	-0,84	8,79	
03-15_C	Appartementengebouw 3	9,50	-5,72	-8,15	-14,36	-4,73	
03-15_D	Appartementengebouw 3	12,50	-5,69	-8,12	-14,33	-4,70	
03-15_E	Appartementengebouw 3	15,50	-5,59	-8,01	-14,22	-4,59	
03-15_F	Appartementengebouw 3	18,50	-5,61	-8,04	-14,25	-4,62	
03-16_A	Appartementengebouw 3	2,50	4,35	1,92	-4,29	5,34	
03-16_B	Appartementengebouw 3	6,50	0,05	-2,38	-8,59	1,04	
03-16_C	Appartementengebouw 3	9,50	-5,50	-7,93	-14,14	-4,51	
03-16_D	Appartementengebouw 3	12,50	-5,48	-7,91	-14,12	-4,49	
03-16_E	Appartementengebouw 3	15,50	-5,39	-7,82	-14,03	-4,40	

Alle getoonde dB-waarden zijn A-gewogen

Rekenresultaten

Rapport: Resultatentabel
 Model: Wegverkeerslawaai (inclusief beoogde ontwikkeling
 LAeq totaalresultaten voor toetspunten
 Groep: Mercuriusweg
 Groepsreductie: Ja

Naam	Toetspunt	Omschrijving	Hoogte	Dag	Avond	Nacht	Lden
03-16_F	Appartementengebouw	3	18,50	-5,47	-7,89	-14,10	-4,47
03-17_A	Appartementengebouw	3	2,50	6,68	4,25	-1,96	7,67
03-17_B	Appartementengebouw	3	6,50	8,88	6,45	0,24	9,87
03-17_C	Appartementengebouw	3	9,50	-4,76	-7,19	-13,40	-3,77
03-17_D	Appartementengebouw	3	12,50	-4,71	-7,14	-13,35	-3,72
03-17_E	Appartementengebouw	3	15,50	-4,61	-7,04	-13,25	-3,62
03-17_F	Appartementengebouw	3	18,50	-4,64	-7,07	-13,28	-3,65
03-18_A	Appartementengebouw	3	2,50	13,73	11,30	5,09	14,72
03-19_A	Appartementengebouw	3	2,50	22,21	19,78	13,57	23,20
03-20_A	Appartementengebouw	3	2,50	19,50	17,07	10,86	20,49
03-21*_A	Appartementengebouw	3	21,50	25,56	23,13	16,92	26,55
03-21_A	Appartementengebouw	3	4,50	18,98	16,55	10,34	19,97
03-21_B	Appartementengebouw	3	6,50	20,51	18,08	11,87	21,50
03-21_C	Appartementengebouw	3	9,50	20,65	18,22	12,01	21,64
03-21_D	Appartementengebouw	3	12,50	21,42	18,99	12,78	22,41
03-21_E	Appartementengebouw	3	15,50	23,28	20,85	14,64	24,27
03-21_F	Appartementengebouw	3	18,50	25,10	22,67	16,46	26,09
03-22_A	Appartementengebouw	3	4,50	18,81	16,38	10,17	19,80
03-22_B	Appartementengebouw	3	6,50	18,97	16,54	10,33	19,96
03-22_C	Appartementengebouw	3	9,50	18,82	16,39	10,18	19,81
03-22_D	Appartementengebouw	3	12,50	20,44	18,01	11,80	21,43
03-22_E	Appartementengebouw	3	15,50	23,68	21,25	15,04	24,67
03-22_F	Appartementengebouw	3	18,50	25,16	22,73	16,52	26,15
03-23_A	Appartementengebouw	3	21,50	24,34	21,91	15,70	25,33
03-24_A	Appartementengebouw	3	21,50	20,69	18,26	12,05	21,68
03-25_A	Appartementengebouw	3	21,50	14,51	12,08	5,87	15,50
03-26_A	Appartementengebouw	3	21,50	12,82	10,39	4,18	13,81
03-27_A	Appartementengebouw	3	21,50	-4,33	-6,76	-12,97	-3,34
03-28_A	Appartementengebouw	3	21,50	-4,82	-7,25	-13,46	-3,83
03-29_A	Appartementengebouw	3	21,50	-4,74	-7,17	-13,38	-3,75
03-30_A	Appartementengebouw	3	21,50	-3,86	-6,29	-12,50	-2,87

Alle getoonde dB-waarden zijn A-gewogen

Rekenresultaten

Rapport: Resultatentabel
 Model: Wegverkeerslawaai (inclusief beoogde ontwikkeling
 LAeq totaalresultaten voor toetspunten
 Groep: Neringstraat
 Groepsreductie: Ja

Naam	Toetspunt	Omschrijving	Hoogte	Dag	Avond	Nacht	Lden
01-01*_A	Appartementengebouw 1	21,50	3,13	0,71	-5,51	4,13	
01-01_A	Appartementengebouw 1	3,50	6,92	4,50	-1,72	7,92	
01-01_B	Appartementengebouw 1	6,50	6,35	3,93	-2,28	7,35	
01-01_C	Appartementengebouw 1	9,50	6,31	3,89	-2,33	7,31	
01-01_D	Appartementengebouw 1	12,50	7,37	4,95	-1,26	8,37	
01-01_E	Appartementengebouw 1	15,50	2,55	0,13	-6,08	3,55	
01-01_F	Appartementengebouw 1	18,50	2,90	0,48	-5,73	3,90	
01-02*_A	Appartementengebouw 1	21,50	-5,71	-8,13	-14,35	-4,71	
01-02_A	Appartementengebouw 1	3,50	6,72	4,29	-1,92	7,71	
01-02_B	Appartementengebouw 1	6,50	6,20	3,77	-2,44	7,19	
01-02_C	Appartementengebouw 1	9,50	5,91	3,48	-2,73	6,90	
01-02_D	Appartementengebouw 1	12,50	6,28	3,86	-2,35	7,28	
01-02_E	Appartementengebouw 1	15,50	-6,36	-8,78	-15,00	-5,36	
01-02_F	Appartementengebouw 1	18,50	-6,09	-8,51	-14,73	-5,09	
01-03*_A	Appartementengebouw 1	21,50	-5,31	-7,73	-13,94	-4,31	
01-03_A	Appartementengebouw 1	3,50	-0,88	-3,30	-9,51	0,12	
01-03_B	Appartementengebouw 1	6,50	-1,06	-3,48	-9,69	-0,06	
01-03_C	Appartementengebouw 1	9,50	-1,09	-3,51	-9,72	-0,09	
01-03_D	Appartementengebouw 1	12,50	-0,66	-3,08	-9,30	0,34	
01-03_E	Appartementengebouw 1	15,50	-6,00	-8,42	-14,63	-5,00	
01-03_F	Appartementengebouw 1	18,50	-5,70	-8,12	-14,33	-4,70	
01-04*_A	Appartementengebouw 1	21,50	3,20	0,78	-5,44	4,20	
01-04_A	Appartementengebouw 1	3,50	-0,39	-2,81	-9,03	0,61	
01-04_B	Appartementengebouw 1	6,50	-0,02	-2,44	-8,66	0,98	
01-04_C	Appartementengebouw 1	9,50	0,79	-1,63	-7,84	1,79	
01-04_D	Appartementengebouw 1	12,50	3,30	0,87	-5,34	4,29	
01-04_E	Appartementengebouw 1	15,50	2,54	0,12	-6,09	3,54	
01-04_F	Appartementengebouw 1	18,50	2,88	0,46	-5,76	3,88	
01-05*_A	Appartementengebouw 1	21,50	-5,65	-8,08	-14,29	-4,66	
01-05_A	Appartementengebouw 1	3,50	-1,02	-3,44	-9,66	-0,02	
01-05_B	Appartementengebouw 1	6,50	-1,07	-3,49	-9,70	-0,07	
01-05_C	Appartementengebouw 1	9,50	-1,03	-3,46	-9,67	-0,04	
01-05_D	Appartementengebouw 1	12,50	-0,57	-2,99	-9,20	0,43	
01-05_E	Appartementengebouw 1	15,50	-4,07	-6,50	-12,71	-3,08	
01-05_F	Appartementengebouw 1	18,50	-6,02	-8,44	-14,66	-5,02	
01-06*_A	Appartementengebouw 1	21,50	-5,24	-7,66	-13,88	-4,24	
01-06_A	Appartementengebouw 1	3,50	-0,21	-2,63	-8,84	0,79	
01-06_B	Appartementengebouw 1	6,50	0,44	-1,98	-8,19	1,44	
01-06_C	Appartementengebouw 1	9,50	1,67	-0,76	-6,97	2,66	
01-06_D	Appartementengebouw 1	12,50	4,65	2,22	-3,99	5,64	
01-06_E	Appartementengebouw 1	15,50	4,41	1,99	-4,23	5,41	
01-06_F	Appartementengebouw 1	18,50	4,75	2,33	-3,88	5,75	
01-07*_A	Appartementengebouw 1	21,50	-0,01	-2,43	-8,64	0,99	
01-07_A	Appartementengebouw 1	3,50	16,33	13,91	7,70	17,33	
01-07_B	Appartementengebouw 1	6,50	16,99	14,57	8,35	17,99	
01-07_C	Appartementengebouw 1	9,50	17,70	15,28	9,06	18,70	
01-07_D	Appartementengebouw 1	12,50	17,05	14,63	8,41	18,05	
01-07_E	Appartementengebouw 1	15,50	16,99	14,57	8,36	17,99	
01-07_F	Appartementengebouw 1	18,50	16,96	14,53	8,32	17,95	
01-08*_A	Appartementengebouw 1	21,50	1,53	-0,89	-7,11	2,53	
01-08_A	Appartementengebouw 1	3,50	16,60	14,17	7,96	17,59	
01-08_B	Appartementengebouw 1	6,50	17,30	14,88	8,67	18,30	
01-08_C	Appartementengebouw 1	9,50	18,05	15,63	9,42	19,05	
01-08_D	Appartementengebouw 1	12,50	17,34	14,92	8,71	18,34	
01-08_E	Appartementengebouw 1	15,50	17,30	14,88	8,67	18,30	
01-08_F	Appartementengebouw 1	18,50	17,26	14,84	8,63	18,26	

Alle getoonde dB-waarden zijn A-gewogen

Rekenresultaten

Rapport: Resultatentabel
 Model: Wegverkeerslawaai (inclusief beoogde ontwikkeling
 LAeq totaalresultaten voor toetspunten
 Groep: Neringstraat
 Groepsreductie: Ja

Naam	Toetspunt	Omschrijving	Hoogte	Dag	Avond	Nacht	Lden
01-09*_A	Appartementengebouw 1	21,50	1,73	-0,69	-6,90	2,73	
01-09_A	Appartementengebouw 1	3,50	16,93	14,51	8,29	17,93	
01-09_B	Appartementengebouw 1	6,50	17,67	15,25	9,04	18,67	
01-09_C	Appartementengebouw 1	9,50	18,39	15,97	9,76	19,39	
01-09_D	Appartementengebouw 1	12,50	17,69	15,27	9,06	18,69	
01-09_E	Appartementengebouw 1	15,50	17,64	15,22	9,00	18,64	
01-09_F	Appartementengebouw 1	18,50	17,60	15,18	8,96	18,60	
01-10*_A	Appartementengebouw 1	21,50	1,72	-0,70	-6,92	2,72	
01-10_A	Appartementengebouw 1	3,50	16,83	14,41	8,20	17,83	
01-10_B	Appartementengebouw 1	6,50	17,75	15,33	9,12	18,75	
01-10_C	Appartementengebouw 1	9,50	18,46	16,04	9,83	19,46	
01-10_D	Appartementengebouw 1	12,50	18,08	15,66	9,45	19,08	
01-10_E	Appartementengebouw 1	15,50	18,01	15,59	9,38	19,01	
01-10_F	Appartementengebouw 1	18,50	17,96	15,54	9,33	18,96	
01-11*_A	Appartementengebouw 1	21,50	9,33	6,90	0,69	10,32	
01-11_A	Appartementengebouw 1	3,50	12,31	9,89	3,67	13,31	
01-11_B	Appartementengebouw 1	6,50	12,40	9,97	3,76	13,39	
01-11_C	Appartementengebouw 1	9,50	12,24	9,82	3,61	13,24	
01-11_D	Appartementengebouw 1	12,50	9,26	6,84	0,63	10,26	
01-11_E	Appartementengebouw 1	15,50	10,06	7,64	1,43	11,06	
01-11_F	Appartementengebouw 1	18,50	11,12	8,69	2,48	12,11	
01-12*_A	Appartementengebouw 1	21,50	15,64	13,22	7,01	16,64	
01-12_A	Appartementengebouw 1	3,50	12,62	10,20	3,99	13,62	
01-12_B	Appartementengebouw 1	6,50	12,89	10,47	4,26	13,89	
01-12_C	Appartementengebouw 1	9,50	12,53	10,11	3,90	13,53	
01-12_D	Appartementengebouw 1	12,50	10,61	8,19	1,97	11,61	
01-12_E	Appartementengebouw 1	15,50	13,48	11,06	4,85	14,48	
01-12_F	Appartementengebouw 1	18,50	14,84	12,42	6,21	15,84	
01-13*_A	Appartementengebouw 1	21,50	15,18	12,76	6,54	16,18	
01-13_A	Appartementengebouw 1	3,50	12,84	10,42	4,21	13,84	
01-13_B	Appartementengebouw 1	6,50	13,27	10,85	4,64	14,27	
01-13_C	Appartementengebouw 1	9,50	13,02	10,60	4,39	14,02	
01-13_D	Appartementengebouw 1	12,50	11,38	8,96	2,75	12,38	
01-13_E	Appartementengebouw 1	15,50	13,32	10,89	4,68	14,31	
01-13_F	Appartementengebouw 1	18,50	14,03	11,61	5,39	15,03	
01-14*_A	Appartementengebouw 1	21,50	15,46	13,04	6,83	16,46	
01-14_A	Appartementengebouw 1	3,50	12,57	10,14	3,93	13,56	
01-14_B	Appartementengebouw 1	6,50	13,15	10,73	4,51	14,15	
01-14_C	Appartementengebouw 1	9,50	13,20	10,77	4,56	14,19	
01-14_D	Appartementengebouw 1	12,50	11,92	9,50	3,28	12,92	
01-14_E	Appartementengebouw 1	15,50	14,50	12,08	5,87	15,50	
01-14_F	Appartementengebouw 1	18,50	14,58	12,16	5,94	15,58	
01-15*_A	Appartementengebouw 1	21,50	17,82	15,39	9,18	18,81	
01-15_A	Appartementengebouw 1	3,50	12,87	10,45	4,24	13,87	
01-15_B	Appartementengebouw 1	6,50	13,69	11,27	5,05	14,69	
01-15_C	Appartementengebouw 1	9,50	14,15	11,73	5,52	15,15	
01-15_D	Appartementengebouw 1	12,50	13,92	11,50	5,29	14,92	
01-15_E	Appartementengebouw 1	15,50	16,10	13,68	7,47	17,10	
01-15_F	Appartementengebouw 1	18,50	16,72	14,30	8,08	17,72	
01-16*_A	Appartementengebouw 1	21,50	21,69	19,27	13,06	22,69	
01-16_A	Appartementengebouw 1	3,50	11,58	9,16	2,95	12,58	
01-16_B	Appartementengebouw 1	6,50	14,10	11,68	5,46	15,10	
01-16_C	Appartementengebouw 1	9,50	15,72	13,30	7,09	16,72	
01-16_D	Appartementengebouw 1	12,50	18,84	16,41	10,20	19,83	
01-16_E	Appartementengebouw 1	15,50	20,48	18,06	11,85	21,48	
01-16_F	Appartementengebouw 1	18,50	21,10	18,68	12,47	22,10	

Alle getoonde dB-waarden zijn A-gewogen

Rekenresultaten

Rapport: Resultatentabel
 Model: Wegverkeerslawaai (inclusief beoogde ontwikkeling
 LAeq totaalresultaten voor toetspunten
 Groep: Neringstraat
 Groepsreductie: Ja

Naam	Toetspunt	Omschrijving	Hoogte	Dag	Avond	Nacht	Lden
01-17*_A	Appartementengebouw 1	21,50	21,23	18,81	12,60	22,23	
01-17_A	Appartementengebouw 1	3,50	18,84	16,41	10,20	19,83	
01-17_B	Appartementengebouw 1	6,50	20,12	17,70	11,49	21,12	
01-17_C	Appartementengebouw 1	9,50	21,14	18,72	12,50	22,14	
01-17_D	Appartementengebouw 1	12,50	22,11	19,69	13,48	23,11	
01-17_E	Appartementengebouw 1	15,50	22,90	20,48	14,27	23,90	
01-17_F	Appartementengebouw 1	18,50	23,45	21,03	14,82	24,45	
01-18*_A	Appartementengebouw 1	21,50	20,24	17,82	11,60	21,24	
01-18_A	Appartementengebouw 1	3,50	18,58	16,16	9,94	19,58	
01-18_B	Appartementengebouw 1	6,50	19,80	17,38	11,17	20,80	
01-18_C	Appartementengebouw 1	9,50	20,84	18,42	12,20	21,84	
01-18_D	Appartementengebouw 1	12,50	21,73	19,31	13,10	22,73	
01-18_E	Appartementengebouw 1	15,50	22,60	20,18	13,97	23,60	
01-18_F	Appartementengebouw 1	18,50	22,98	20,56	14,35	23,98	
01-19*_A	Appartementengebouw 1	21,50	20,01	17,59	11,38	21,01	
01-19_A	Appartementengebouw 1	3,50	15,76	13,34	7,12	16,76	
01-19_B	Appartementengebouw 1	6,50	17,09	14,67	8,46	18,09	
01-19_C	Appartementengebouw 1	9,50	18,26	15,84	9,63	19,26	
01-19_D	Appartementengebouw 1	12,50	19,87	17,45	11,24	20,87	
01-19_E	Appartementengebouw 1	15,50	21,48	19,06	12,85	22,48	
01-19_F	Appartementengebouw 1	18,50	21,84	19,42	13,21	22,84	
01-20*_A	Appartementengebouw 1	21,50	14,42	12,00	5,79	15,42	
01-20_A	Appartementengebouw 1	3,50	16,65	14,23	8,02	17,65	
01-20_B	Appartementengebouw 1	6,50	17,83	15,41	9,20	18,83	
01-20_C	Appartementengebouw 1	9,50	18,84	16,42	10,21	19,84	
01-20_D	Appartementengebouw 1	12,50	20,08	17,66	11,45	21,08	
01-20_E	Appartementengebouw 1	15,50	21,54	19,12	12,91	22,54	
01-20_F	Appartementengebouw 1	18,50	21,63	19,21	12,99	22,63	
02-01*_A	Appartementengebouw 2	21,50	4,03	1,61	-4,60	5,03	
02-01_A	Appartementengebouw 2	3,50	10,36	7,94	1,73	11,36	
02-01_B	Appartementengebouw 2	6,50	11,23	8,81	2,60	12,23	
02-01_C	Appartementengebouw 2	9,50	12,18	9,76	3,55	13,18	
02-01_D	Appartementengebouw 2	12,50	12,44	10,02	3,81	13,44	
02-01_E	Appartementengebouw 2	15,50	12,46	10,03	3,82	13,45	
02-01_F	Appartementengebouw 2	18,50	12,51	10,09	3,88	13,51	
02-02*_A	Appartementengebouw 2	21,50	10,33	7,91	1,70	11,33	
02-02*_B	Appartementengebouw 2	24,50	7,77	5,35	-0,87	8,77	
02-02_A	Appartementengebouw 2	3,50	2,88	0,46	-5,76	3,88	
02-02_B	Appartementengebouw 2	6,50	4,50	2,08	-4,14	5,50	
02-02_C	Appartementengebouw 2	9,50	6,18	3,76	-2,45	7,18	
02-02_D	Appartementengebouw 2	12,50	7,31	4,89	-1,33	8,31	
02-02_E	Appartementengebouw 2	15,50	8,08	5,65	-0,56	9,07	
02-02_F	Appartementengebouw 2	18,50	9,13	6,71	0,50	10,13	
02-03*_A	Appartementengebouw 2	21,50	9,62	7,20	0,99	10,62	
02-03*_B	Appartementengebouw 2	24,50	9,90	7,48	1,27	10,90	
02-03_A	Appartementengebouw 2	3,50	2,77	0,35	-5,86	3,77	
02-03_B	Appartementengebouw 2	6,50	4,32	1,90	-4,31	5,32	
02-03_C	Appartementengebouw 2	9,50	5,88	3,46	-2,75	6,88	
02-03_D	Appartementengebouw 2	12,50	7,03	4,61	-1,60	8,03	
02-03_E	Appartementengebouw 2	15,50	7,68	5,25	-0,96	8,67	
02-03_F	Appartementengebouw 2	18,50	8,59	6,17	-0,04	9,59	
02-04*_A	Appartementengebouw 2	21,50	6,96	4,54	-1,68	7,96	
02-04*_B	Appartementengebouw 2	24,50	8,12	5,70	-0,51	9,12	
02-04_A	Appartementengebouw 2	3,50	0,97	-1,45	-7,67	1,97	
02-04_B	Appartementengebouw 2	6,50	2,23	-0,19	-6,41	3,23	
02-04_C	Appartementengebouw 2	9,50	3,56	1,14	-5,07	4,56	

Alle getoonde dB-waarden zijn A-gewogen

Rekenresultaten

Rapport: Resultatentabel
 Model: Wegverkeerslawaai (inclusief beoogde ontwikkeling
 LAeq totaalresultaten voor toetspunten
 Groep: Neringstraat
 Groepsreductie: Ja

Naam	Toetspunt	Omschrijving	Hoogte	Dag	Avond	Nacht	Lden
02-04_D	Appartementengebouw 2	12,50	4,63	2,21	-4,01	5,63	
02-04_E	Appartementengebouw 2	15,50	5,10	2,68	-3,54	6,10	
02-04_F	Appartementengebouw 2	18,50	5,97	3,55	-2,67	6,97	
02-05*_A	Appartementengebouw 2	21,50	4,61	2,19	-4,03	5,61	
02-05*_B	Appartementengebouw 2	24,50	5,82	3,40	-2,81	6,82	
02-05_A	Appartementengebouw 2	3,50	-0,19	-2,61	-8,82	0,81	
02-05_B	Appartementengebouw 2	6,50	0,76	-1,66	-7,87	1,76	
02-05_C	Appartementengebouw 2	9,50	1,82	-0,61	-6,82	2,81	
02-05_D	Appartementengebouw 2	12,50	2,67	0,25	-5,96	3,67	
02-05_E	Appartementengebouw 2	15,50	2,87	0,45	-5,77	3,87	
02-05_F	Appartementengebouw 2	18,50	3,65	1,23	-4,98	4,65	
02-06*_A	Appartementengebouw 2	21,50	11,54	9,12	2,91	12,54	
02-06_A	Appartementengebouw 2	3,50	11,53	9,11	2,90	12,53	
02-06_B	Appartementengebouw 2	6,50	12,46	10,03	3,82	13,45	
02-06_C	Appartementengebouw 2	9,50	13,37	10,95	4,74	14,37	
02-06_D	Appartementengebouw 2	12,50	13,70	11,28	5,07	14,70	
02-06_E	Appartementengebouw 2	15,50	13,66	11,24	5,03	14,66	
02-06_F	Appartementengebouw 2	18,50	13,66	11,24	5,03	14,66	
02-07*_A	Appartementengebouw 2	21,50	3,78	1,36	-4,86	4,78	
02-07*_B	Appartementengebouw 2	24,50	7,25	4,83	-1,38	8,25	
02-07_A	Appartementengebouw 2	3,50	19,40	16,97	10,76	20,39	
02-07_B	Appartementengebouw 2	6,50	20,74	18,32	12,10	21,74	
02-07_C	Appartementengebouw 2	9,50	20,71	18,28	12,07	21,70	
02-07_D	Appartementengebouw 2	12,50	20,66	18,24	12,03	21,66	
02-07_E	Appartementengebouw 2	15,50	20,58	18,16	11,95	21,58	
02-07_F	Appartementengebouw 2	18,50	20,51	18,09	11,88	21,51	
02-08**_A	Appartementengebouw 2	24,50	9,66	7,24	1,03	10,66	
02-08*_A	Appartementengebouw 2	21,50	20,91	18,49	12,27	21,91	
02-08_A	Appartementengebouw 2	3,50	20,10	17,68	11,47	21,10	
02-08_B	Appartementengebouw 2	6,50	21,30	18,88	12,66	22,30	
02-08_C	Appartementengebouw 2	9,50	21,26	18,84	12,63	22,26	
02-08_D	Appartementengebouw 2	12,50	21,21	18,79	12,57	22,21	
02-08_E	Appartementengebouw 2	15,50	21,12	18,70	12,49	22,12	
02-08_F	Appartementengebouw 2	18,50	21,04	18,62	12,40	22,04	
02-09**_A	Appartementengebouw 2	24,50	16,28	13,86	7,65	17,28	
02-09*_A	Appartementengebouw 2	21,50	21,29	18,86	12,65	22,28	
02-09_A	Appartementengebouw 2	3,50	20,63	18,21	12,00	21,63	
02-09_B	Appartementengebouw 2	6,50	21,71	19,29	13,08	22,71	
02-09_C	Appartementengebouw 2	9,50	21,67	19,25	13,04	22,67	
02-09_D	Appartementengebouw 2	12,50	21,61	19,19	12,98	22,61	
02-09_E	Appartementengebouw 2	15,50	21,52	19,10	12,89	22,52	
02-09_F	Appartementengebouw 2	18,50	21,43	19,01	12,80	22,43	
02-10*_A	Appartementengebouw 2	21,50	13,38	10,96	4,75	14,38	
02-10*_B	Appartementengebouw 2	24,50	14,58	12,15	5,94	15,57	
02-10_A	Appartementengebouw 2	3,50	21,48	19,06	12,85	22,48	
02-10_B	Appartementengebouw 2	6,50	22,38	19,96	13,74	23,38	
02-10_C	Appartementengebouw 2	9,50	22,33	19,91	13,70	23,33	
02-10_D	Appartementengebouw 2	12,50	22,26	19,83	13,62	23,25	
02-10_E	Appartementengebouw 2	15,50	22,15	19,73	13,52	23,15	
02-10_F	Appartementengebouw 2	18,50	22,04	19,62	13,41	23,04	
02-11*_A	Appartementengebouw 2	21,50	14,94	12,52	6,31	15,94	
02-11_A	Appartementengebouw 2	3,50	19,36	16,94	10,73	20,36	
02-11_B	Appartementengebouw 2	6,50	20,48	18,06	11,85	21,48	
02-11_C	Appartementengebouw 2	9,50	20,85	18,43	12,22	21,85	
02-11_D	Appartementengebouw 2	12,50	21,86	19,44	13,23	22,86	
02-11_E	Appartementengebouw 2	15,50	22,89	20,47	14,26	23,89	

Alle getoonde dB-waarden zijn A-gewogen

Rekenresultaten

Rapport: Resultatentabel
 Model: Wegverkeerslawaai (inclusief beoogde ontwikkeling)
 LAeq totaalresultaten voor toetspunten
 Groep: Neringstraat
 Groepsreductie: Ja

Naam	Toetspunt	Omschrijving	Hoogte	Dag	Avond	Nacht	Lden
02-11_F	Appartementengebouw 2	18,50	23,13	20,71	14,50	24,13	
02-12*_A	Appartementengebouw 2	21,50	23,47	21,05	14,84	24,47	
02-12*_B	Appartementengebouw 2	24,50	23,66	21,24	15,03	24,66	
02-12_A	Appartementengebouw 2	3,50	12,90	10,48	4,27	13,90	
02-12_B	Appartementengebouw 2	6,50	15,18	12,76	6,54	16,18	
02-12_C	Appartementengebouw 2	9,50	17,28	14,86	8,65	18,28	
02-12_D	Appartementengebouw 2	12,50	20,10	17,68	11,47	21,10	
02-12_E	Appartementengebouw 2	15,50	21,69	19,27	13,06	22,69	
02-12_F	Appartementengebouw 2	18,50	22,91	20,49	14,27	23,91	
02-13*_A	Appartementengebouw 2	21,50	25,57	23,15	16,94	26,57	
02-13*_B	Appartementengebouw 2	24,50	26,04	23,62	17,41	27,04	
02-13_A	Appartementengebouw 2	3,50	17,04	14,62	8,41	18,04	
02-13_B	Appartementengebouw 2	6,50	19,13	16,71	10,49	20,13	
02-13_C	Appartementengebouw 2	9,50	20,67	18,25	12,04	21,67	
02-13_D	Appartementengebouw 2	12,50	21,57	19,15	12,94	22,57	
02-13_E	Appartementengebouw 2	15,50	23,21	20,79	14,57	24,21	
02-13_F	Appartementengebouw 2	18,50	24,79	22,37	16,15	25,79	
02-14*_A	Appartementengebouw 2	21,50	27,50	25,08	18,87	28,50	
02-14*_B	Appartementengebouw 2	24,50	28,00	25,58	19,37	29,00	
02-14_A	Appartementengebouw 2	3,50	20,52	18,10	11,89	21,52	
02-14_B	Appartementengebouw 2	6,50	22,29	19,87	13,66	23,29	
02-14_C	Appartementengebouw 2	9,50	23,91	21,49	15,27	24,91	
02-14_D	Appartementengebouw 2	12,50	24,79	22,37	16,16	25,79	
02-14_E	Appartementengebouw 2	15,50	25,55	23,13	16,91	26,55	
02-14_F	Appartementengebouw 2	18,50	26,51	24,09	17,88	27,51	
02-15*_A	Appartementengebouw 2	21,50	29,61	27,19	20,98	30,61	
02-15*_B	Appartementengebouw 2	24,50	29,89	27,47	21,25	30,89	
02-15_A	Appartementengebouw 2	3,50	24,00	21,58	15,36	25,00	
02-15_B	Appartementengebouw 2	6,50	25,48	23,06	16,84	26,48	
02-15_C	Appartementengebouw 2	9,50	26,82	24,40	18,19	27,82	
02-15_D	Appartementengebouw 2	12,50	27,45	25,03	18,82	28,45	
02-15_E	Appartementengebouw 2	15,50	28,21	25,79	19,58	29,21	
02-15_F	Appartementengebouw 2	18,50	28,94	26,52	20,31	29,94	
02-16*_A	Appartementengebouw 2	21,50	27,78	25,36	19,15	28,78	
02-16_A	Appartementengebouw 2	3,50	24,97	22,55	16,34	25,97	
02-16_B	Appartementengebouw 2	6,50	26,41	23,99	17,77	27,41	
02-16_C	Appartementengebouw 2	9,50	27,56	25,14	18,93	28,56	
02-16_D	Appartementengebouw 2	12,50	28,40	25,98	19,76	29,40	
02-16_E	Appartementengebouw 2	15,50	29,43	27,01	20,80	30,43	
02-16_F	Appartementengebouw 2	18,50	30,19	27,77	21,56	31,19	
02-17*_A	Appartementengebouw 2	21,50	29,62	27,20	20,99	30,62	
02-17*_B	Appartementengebouw 2	24,50	30,29	27,87	21,65	31,29	
02-17_A	Appartementengebouw 2	3,50	23,94	21,52	15,30	24,94	
02-17_B	Appartementengebouw 2	6,50	25,39	22,97	16,76	26,39	
02-17_C	Appartementengebouw 2	9,50	26,21	23,79	17,58	27,21	
02-17_D	Appartementengebouw 2	12,50	27,27	24,85	18,64	28,27	
02-17_E	Appartementengebouw 2	15,50	27,98	25,56	19,34	28,98	
02-17_F	Appartementengebouw 2	18,50	29,08	26,66	20,45	30,08	
02-18**_A	Appartementengebouw 2	24,50	29,44	27,02	20,81	30,44	
02-18*_A	Appartementengebouw 2	21,50	28,67	26,25	20,03	29,67	
02-18_A	Appartementengebouw 2	3,50	23,04	20,62	14,40	24,04	
02-18_B	Appartementengebouw 2	6,50	24,62	22,20	15,98	25,62	
02-18_C	Appartementengebouw 2	9,50	25,80	23,38	17,17	26,80	
02-18_D	Appartementengebouw 2	12,50	26,79	24,37	18,16	27,79	
02-18_E	Appartementengebouw 2	15,50	27,30	24,88	18,66	28,30	
02-18_F	Appartementengebouw 2	18,50	28,25	25,83	19,62	29,25	

Alle getoonde dB-waarden zijn A-gewogen

Rekenresultaten

Rapport: Resultatentabel
 Model: Wegverkeerslawaai (inclusief beoogde ontwikkeling)
 LAeq totaalresultaten voor toetspunten
 Groep: Neringstraat
 Groepsreductie: Ja

Naam	Toetspunt	Omschrijving	Hoogte	Dag	Avond	Nacht	Lden
02-19*_A	Appartementengebouw 2	21,50	28,16	25,74	19,52	29,16	
02-19_A	Appartementengebouw 2	3,50	22,66	20,24	14,03	23,66	
02-19_B	Appartementengebouw 2	6,50	24,28	21,85	15,64	25,27	
02-19_C	Appartementengebouw 2	9,50	24,98	22,56	16,34	25,98	
02-19_D	Appartementengebouw 2	12,50	26,08	23,66	17,44	27,08	
02-19_E	Appartementengebouw 2	15,50	26,65	24,23	18,01	27,65	
02-19_F	Appartementengebouw 2	18,50	27,38	24,96	18,74	28,38	
02-20*_A	Appartementengebouw 2	24,50	24,81	22,39	16,18	25,81	
02-20*_A	Appartementengebouw 2	21,50	14,67	12,25	6,03	15,67	
02-20*_B	Appartementengebouw 2	24,50	21,96	19,54	13,33	22,96	
02-20_A	Appartementengebouw 2	3,50	21,26	18,84	12,62	22,26	
02-20_B	Appartementengebouw 2	6,50	23,01	20,58	14,37	24,00	
02-20_C	Appartementengebouw 2	9,50	24,15	21,73	15,52	25,15	
02-20_D	Appartementengebouw 2	12,50	25,23	22,81	16,60	26,23	
02-20_E	Appartementengebouw 2	15,50	26,02	23,60	17,39	27,02	
02-20_F	Appartementengebouw 2	18,50	26,75	24,33	18,12	27,75	
03-01_A	Appartementengebouw 3	4,50	16,47	14,04	7,83	17,46	
03-01_B	Appartementengebouw 3	6,50	17,48	15,06	8,84	18,48	
03-01_C	Appartementengebouw 3	9,50	17,80	15,38	9,17	18,80	
03-01_D	Appartementengebouw 3	12,50	18,14	15,72	9,51	19,14	
03-01_E	Appartementengebouw 3	15,50	18,76	16,34	10,13	19,76	
03-01_F	Appartementengebouw 3	18,50	19,41	16,99	10,77	20,41	
03-02_A	Appartementengebouw 3	4,50	16,51	14,09	7,87	17,51	
03-02_B	Appartementengebouw 3	6,50	17,51	15,09	8,88	18,51	
03-02_C	Appartementengebouw 3	9,50	17,89	15,47	9,26	18,89	
03-02_D	Appartementengebouw 3	12,50	18,16	15,74	9,52	19,16	
03-02_E	Appartementengebouw 3	15,50	18,53	16,11	9,90	19,53	
03-02_F	Appartementengebouw 3	18,50	19,27	16,85	10,63	20,27	
03-03_A	Appartementengebouw 3	4,50	16,50	14,08	7,86	17,50	
03-03_B	Appartementengebouw 3	6,50	17,49	15,07	8,86	18,49	
03-03_C	Appartementengebouw 3	9,50	17,97	15,55	9,34	18,97	
03-03_D	Appartementengebouw 3	12,50	18,24	15,82	9,61	19,24	
03-03_E	Appartementengebouw 3	15,50	18,61	16,19	9,97	19,61	
03-03_F	Appartementengebouw 3	18,50	19,16	16,73	10,52	20,15	
03-04_A	Appartementengebouw 3	4,50	14,20	11,78	5,56	15,20	
03-04_B	Appartementengebouw 3	6,50	15,27	12,85	6,63	16,27	
03-04_C	Appartementengebouw 3	9,50	16,02	13,60	7,39	17,02	
03-04_D	Appartementengebouw 3	12,50	16,50	14,08	7,87	17,50	
03-04_E	Appartementengebouw 3	15,50	17,13	14,71	8,49	18,13	
03-04_F	Appartementengebouw 3	18,50	17,98	15,56	9,34	18,98	
03-05_A	Appartementengebouw 3	4,50	8,50	6,07	-0,14	9,49	
03-05_B	Appartementengebouw 3	6,50	9,94	7,52	1,31	10,94	
03-05_C	Appartementengebouw 3	9,50	11,57	9,15	2,94	12,57	
03-05_D	Appartementengebouw 3	12,50	12,73	10,31	4,10	13,73	
03-05_E	Appartementengebouw 3	15,50	13,98	11,56	5,35	14,98	
03-05_F	Appartementengebouw 3	18,50	15,45	13,03	6,82	16,45	
03-06_A	Appartementengebouw 3	4,50	15,29	12,87	6,66	16,29	
03-06_B	Appartementengebouw 3	6,50	16,29	13,87	7,66	17,29	
03-06_C	Appartementengebouw 3	9,50	16,77	14,35	8,14	17,77	
03-06_D	Appartementengebouw 3	12,50	17,09	14,67	8,46	18,09	
03-06_E	Appartementengebouw 3	15,50	17,50	15,08	8,87	18,50	
03-06_F	Appartementengebouw 3	18,50	18,10	15,68	9,47	19,10	
03-07_A	Appartementengebouw 3	4,50	14,00	11,58	5,37	15,00	
03-07_B	Appartementengebouw 3	6,50	15,02	12,60	6,39	16,02	
03-07_C	Appartementengebouw 3	9,50	15,54	13,12	6,91	16,54	
03-07_D	Appartementengebouw 3	12,50	15,90	13,48	7,27	16,90	

Alle getoonde dB-waarden zijn A-gewogen

Rekenresultaten

Rapport: Resultatentabel
 Model: Wegverkeerslawaai (inclusief beoogde ontwikkeling
 LAeq totaalresultaten voor toetspunten
 Groep: Neringstraat
 Groepsreductie: Ja

Naam	Toetspunt	Omschrijving	Hoogte	Dag	Avond	Nacht	Lden
03-07_E	Appartementengebouw 3	15,50	16,36	13,94	7,73	17,36	
03-07_F	Appartementengebouw 3	18,50	17,02	14,60	8,38	18,02	
03-08_A	Appartementengebouw 3	4,50	27,60	25,18	18,97	28,60	
03-08_B	Appartementengebouw 3	6,50	27,52	25,10	18,89	28,52	
03-08_C	Appartementengebouw 3	9,50	27,33	24,91	18,70	28,33	
03-08_D	Appartementengebouw 3	12,50	27,09	24,67	18,46	28,09	
03-08_E	Appartementengebouw 3	15,50	26,80	24,38	18,16	27,80	
03-08_F	Appartementengebouw 3	18,50	26,46	24,04	17,83	27,46	
03-09*_A	Appartementengebouw 3	21,50	27,22	24,80	18,59	28,22	
03-09_A	Appartementengebouw 3	4,50	29,27	26,85	20,64	30,27	
03-09_B	Appartementengebouw 3	6,50	29,15	26,73	20,52	30,15	
03-09_C	Appartementengebouw 3	9,50	28,89	26,47	20,26	29,89	
03-09_D	Appartementengebouw 3	12,50	28,55	26,13	19,92	29,55	
03-09_E	Appartementengebouw 3	15,50	28,14	25,72	19,51	29,14	
03-09_F	Appartementengebouw 3	18,50	27,69	25,27	19,06	28,69	
03-10_A	Appartementengebouw 3	2,50	31,57	29,15	22,93	32,57	
03-10_B	Appartementengebouw 3	6,50	31,26	28,84	22,62	32,26	
03-10_C	Appartementengebouw 3	9,50	30,84	28,42	22,21	31,84	
03-10_D	Appartementengebouw 3	12,50	30,31	27,89	21,68	31,31	
03-10_E	Appartementengebouw 3	15,50	29,72	27,30	21,09	30,72	
03-10_F	Appartementengebouw 3	18,50	29,08	26,66	20,45	30,08	
03-11_A	Appartementengebouw 3	2,50	39,92	37,50	31,29	40,92	
03-11_B	Appartementengebouw 3	6,50	39,89	37,47	31,26	40,89	
03-11_C	Appartementengebouw 3	9,50	39,54	37,12	30,91	40,54	
03-11_D	Appartementengebouw 3	12,50	38,99	36,56	30,35	39,98	
03-11_E	Appartementengebouw 3	15,50	37,70	35,28	29,07	38,70	
03-11_F	Appartementengebouw 3	18,50	37,13	34,71	28,50	38,13	
03-12_A	Appartementengebouw 3	2,50	40,27	37,85	31,64	41,27	
03-12_B	Appartementengebouw 3	6,50	40,22	37,80	31,59	41,22	
03-12_C	Appartementengebouw 3	9,50	39,77	37,35	31,14	40,77	
03-12_D	Appartementengebouw 3	12,50	39,31	36,89	30,68	40,31	
03-12_E	Appartementengebouw 3	15,50	37,98	35,56	29,35	38,98	
03-12_F	Appartementengebouw 3	18,50	37,40	34,98	28,77	38,40	
03-13_A	Appartementengebouw 3	2,50	40,53	38,11	31,90	41,53	
03-13_B	Appartementengebouw 3	6,50	40,45	38,03	31,82	41,45	
03-13_C	Appartementengebouw 3	9,50	40,00	37,57	31,36	40,99	
03-13_D	Appartementengebouw 3	12,50	39,55	37,13	30,92	40,55	
03-13_E	Appartementengebouw 3	15,50	38,19	35,77	29,56	39,19	
03-13_F	Appartementengebouw 3	18,50	37,60	35,18	28,97	38,60	
03-14_A	Appartementengebouw 3	2,50	40,75	38,33	32,12	41,75	
03-14_B	Appartementengebouw 3	6,50	40,66	38,24	32,03	41,66	
03-14_C	Appartementengebouw 3	9,50	40,25	37,83	31,62	41,25	
03-14_D	Appartementengebouw 3	12,50	39,80	37,38	31,17	40,80	
03-14_E	Appartementengebouw 3	15,50	38,44	36,02	29,80	39,44	
03-14_F	Appartementengebouw 3	18,50	37,81	35,39	29,18	38,81	
03-15_A	Appartementengebouw 3	2,50	40,91	38,49	32,28	41,91	
03-15_B	Appartementengebouw 3	6,50	40,81	38,39	32,18	41,81	
03-15_C	Appartementengebouw 3	9,50	40,42	38,00	31,79	41,42	
03-15_D	Appartementengebouw 3	12,50	39,97	37,55	31,34	40,97	
03-15_E	Appartementengebouw 3	15,50	38,54	36,12	29,91	39,54	
03-15_F	Appartementengebouw 3	18,50	37,96	35,54	29,32	38,96	
03-16_A	Appartementengebouw 3	2,50	41,04	38,62	32,41	42,04	
03-16_B	Appartementengebouw 3	6,50	40,95	38,53	32,32	41,95	
03-16_C	Appartementengebouw 3	9,50	40,56	38,14	31,93	41,56	
03-16_D	Appartementengebouw 3	12,50	40,06	37,64	31,43	41,06	
03-16_E	Appartementengebouw 3	15,50	38,65	36,23	30,02	39,65	

Alle getoonde dB-waarden zijn A-gewogen

Rekenresultaten

Rapport: Resultatentabel
Model: Wegverkeerslawaai (inclusief beoogde ontwikkeling
L'Aeq totaalresultaten voor toetspunten
Groep: Neringstraat
Groepsreductie: Ja

Naam							
Toetspunt	Omschrijving	Hoogte	Dag	Avond	Nacht	Lden	
03-16_F	Appartementengebouw	3 18,50	38,08	35,66	29,44	39,08	
03-17_A	Appartementengebouw	3 2,50	41,13	38,71	32,50	42,13	
03-17_B	Appartementengebouw	3 6,50	41,01	38,59	32,38	42,01	
03-17_C	Appartementengebouw	3 9,50	40,65	38,23	32,02	41,65	
03-17_D	Appartementengebouw	3 12,50	40,15	37,73	31,52	41,15	
03-17_E	Appartementengebouw	3 15,50	38,74	36,32	30,10	39,74	
03-17_F	Appartementengebouw	3 18,50	38,16	35,74	29,53	39,16	
03-18_A	Appartementengebouw	3 2,50	41,23	38,81	32,60	42,23	
03-19_A	Appartementengebouw	3 2,50	36,67	34,25	28,04	37,67	
03-20_A	Appartementengebouw	3 2,50	14,87	12,45	6,24	15,87	
03-21*_A	Appartementengebouw	3 21,50	33,61	31,19	24,98	34,61	
03-21_A	Appartementengebouw	3 4,50	25,85	23,43	17,22	26,85	
03-21_B	Appartementengebouw	3 6,50	31,84	29,42	23,21	32,84	
03-21_C	Appartementengebouw	3 9,50	34,64	32,22	26,01	35,64	
03-21_D	Appartementengebouw	3 12,50	35,38	32,96	26,75	36,38	
03-21_E	Appartementengebouw	3 15,50	35,23	32,81	26,60	36,23	
03-21_F	Appartementengebouw	3 18,50	34,23	31,81	25,60	35,23	
03-22_A	Appartementengebouw	3 4,50	28,73	26,30	20,09	29,72	
03-22_B	Appartementengebouw	3 6,50	30,94	28,52	22,30	31,94	
03-22_C	Appartementengebouw	3 9,50	32,99	30,57	24,35	33,99	
03-22_D	Appartementengebouw	3 12,50	34,34	31,92	25,71	35,34	
03-22_E	Appartementengebouw	3 15,50	34,47	32,05	25,84	35,47	
03-22_F	Appartementengebouw	3 18,50	34,32	31,90	25,68	35,32	
03-23_A	Appartementengebouw	3 21,50	17,71	15,29	9,07	18,71	
03-24_A	Appartementengebouw	3 21,50	18,35	15,93	9,72	19,35	
03-25_A	Appartementengebouw	3 21,50	17,72	15,30	9,08	18,72	
03-26_A	Appartementengebouw	3 21,50	17,73	15,31	9,10	18,73	
03-27_A	Appartementengebouw	3 21,50	22,00	19,58	13,37	23,00	
03-28_A	Appartementengebouw	3 21,50	22,78	20,36	14,14	23,78	
03-29_A	Appartementengebouw	3 21,50	23,85	21,43	15,22	24,85	
03-30_A	Appartementengebouw	3 21,50	25,58	23,16	16,95	26,58	

Alle getoonde dB-waarden zijn A-gewogen

Rekenresultaten

Rapport: Resultatentabel
 Model: Wegverkeerslawaai (inclusief beoogde ontwikkeling)
 LAeq totaalresultaten voor toetspunten
 Groep: James Wattstraat
 Groepsreductie: Ja

Naam	Toetspunt	Omschrijving	Hoogte	Dag	Avond	Nacht	Lden
01-01*_A	Appartementengebouw 1	21,50	20,13	6,92	0,71	17,64	
01-01_A	Appartementengebouw 1	3,50	39,28	26,68	20,47	36,86	
01-01_B	Appartementengebouw 1	6,50	38,00	25,39	19,18	35,58	
01-01_C	Appartementengebouw 1	9,50	36,47	23,84	17,63	34,05	
01-01_D	Appartementengebouw 1	12,50	34,98	22,35	16,14	32,56	
01-01_E	Appartementengebouw 1	15,50	33,45	20,78	14,57	31,02	
01-01_F	Appartementengebouw 1	18,50	32,20	19,54	13,33	29,77	
01-02*_A	Appartementengebouw 1	21,50	30,34	17,66	11,45	27,91	
01-02_A	Appartementengebouw 1	3,50	35,68	23,02	16,81	33,25	
01-02_B	Appartementengebouw 1	6,50	35,09	22,42	16,21	32,66	
01-02_C	Appartementengebouw 1	9,50	34,27	21,60	15,39	31,84	
01-02_D	Appartementengebouw 1	12,50	33,35	20,69	14,48	30,92	
01-02_E	Appartementengebouw 1	15,50	32,16	19,46	13,25	29,73	
01-02_F	Appartementengebouw 1	18,50	31,21	18,52	12,31	28,78	
01-03*_A	Appartementengebouw 1	21,50	29,34	16,66	10,45	26,91	
01-03_A	Appartementengebouw 1	3,50	33,02	20,32	14,11	30,59	
01-03_B	Appartementengebouw 1	6,50	32,67	19,98	13,77	30,24	
01-03_C	Appartementengebouw 1	9,50	32,22	19,53	13,32	29,79	
01-03_D	Appartementengebouw 1	12,50	31,66	18,99	12,78	29,23	
01-03_E	Appartementengebouw 1	15,50	30,69	17,97	11,76	28,25	
01-03_F	Appartementengebouw 1	18,50	30,01	17,30	11,09	27,58	
01-04*_A	Appartementengebouw 1	21,50	28,26	15,57	9,36	25,83	
01-04_A	Appartementengebouw 1	3,50	30,78	18,17	11,96	28,36	
01-04_B	Appartementengebouw 1	6,50	30,57	17,94	11,73	28,15	
01-04_C	Appartementengebouw 1	9,50	30,31	17,68	11,47	27,89	
01-04_D	Appartementengebouw 1	12,50	29,96	17,36	11,15	27,54	
01-04_E	Appartementengebouw 1	15,50	29,54	16,49	10,28	27,07	
01-04_F	Appartementengebouw 1	18,50	28,74	16,03	9,82	26,31	
01-05*_A	Appartementengebouw 1	21,50	27,10	14,40	8,19	24,67	
01-05_A	Appartementengebouw 1	3,50	28,80	16,09	9,88	26,37	
01-05_B	Appartementengebouw 1	6,50	28,68	15,96	9,75	26,24	
01-05_C	Appartementengebouw 1	9,50	28,52	15,81	9,60	26,09	
01-05_D	Appartementengebouw 1	12,50	28,30	15,61	9,40	25,87	
01-05_E	Appartementengebouw 1	15,50	28,09	15,38	9,17	25,66	
01-05_F	Appartementengebouw 1	18,50	27,39	14,67	8,46	24,95	
01-06*_A	Appartementengebouw 1	21,50	14,18	2,06	-4,15	11,82	
01-06_A	Appartementengebouw 1	3,50	27,14	14,42	8,21	24,70	
01-06_B	Appartementengebouw 1	6,50	27,05	14,33	8,12	24,61	
01-06_C	Appartementengebouw 1	9,50	26,96	14,24	8,03	24,52	
01-06_D	Appartementengebouw 1	12,50	26,84	14,14	7,93	24,41	
01-06_E	Appartementengebouw 1	15,50	26,74	14,02	7,81	24,30	
01-06_F	Appartementengebouw 1	18,50	26,10	13,38	7,17	23,66	
01-07*_A	Appartementengebouw 1	21,50	--	--	--	--	
01-07_A	Appartementengebouw 1	3,50	7,80	-5,51	-11,72	5,30	
01-07_B	Appartementengebouw 1	6,50	7,84	-5,53	-11,74	5,33	
01-07_C	Appartementengebouw 1	9,50	7,71	-5,69	-11,90	5,20	
01-07_D	Appartementengebouw 1	12,50	5,26	-7,46	-13,67	2,82	
01-07_E	Appartementengebouw 1	15,50	--	--	--	--	
01-07_F	Appartementengebouw 1	18,50	--	--	--	--	
01-08*_A	Appartementengebouw 1	21,50	--	--	--	--	
01-08_A	Appartementengebouw 1	3,50	6,28	-6,38	-12,59	3,85	
01-08_B	Appartementengebouw 1	6,50	6,58	-6,26	-12,47	4,13	
01-08_C	Appartementengebouw 1	9,50	6,57	-6,36	-12,57	4,11	
01-08_D	Appartementengebouw 1	12,50	6,43	-6,58	-12,79	3,96	
01-08_E	Appartementengebouw 1	15,50	--	--	--	--	
01-08_F	Appartementengebouw 1	18,50	--	--	--	--	

Alle getoonde dB-waarden zijn A-gewogen

Rekenresultaten

Rapport: Resultatentabel
 Model: Wegverkeerslawaai (inclusief beoogde ontwikkeling)
 LAeq totaalresultaten voor toetspunten
 Groep: James Wattstraat
 Groepsreductie: Ja

Naam	Toetspunt	Omschrijving	Hoogte	Dag	Avond	Nacht	Lden
01-09*_A	Appartementengebouw 1	21,50	--	--	--	--	
01-09_A	Appartementengebouw 1	3,50	9,01	-3,75	-9,96	6,57	
01-09_B	Appartementengebouw 1	6,50	8,86	-3,97	-10,18	6,41	
01-09_C	Appartementengebouw 1	9,50	8,65	-4,24	-10,45	6,19	
01-09_D	Appartementengebouw 1	12,50	3,43	-10,67	-16,88	0,85	
01-09_E	Appartementengebouw 1	15,50	--	--	--	--	
01-09_F	Appartementengebouw 1	18,50	--	--	--	--	
01-10*_A	Appartementengebouw 1	21,50	--	--	--	--	
01-10_A	Appartementengebouw 1	3,50	9,10	-3,84	-10,05	6,64	
01-10_B	Appartementengebouw 1	6,50	8,75	-4,18	-10,39	6,29	
01-10_C	Appartementengebouw 1	9,50	8,41	-4,53	-10,74	5,95	
01-10_D	Appartementengebouw 1	12,50	-15,37	-28,33	-34,54	-17,83	
01-10_E	Appartementengebouw 1	15,50	--	--	--	--	
01-10_F	Appartementengebouw 1	18,50	--	--	--	--	
01-11*_A	Appartementengebouw 1	21,50	16,29	2,70	-3,51	13,76	
01-11_A	Appartementengebouw 1	3,50	34,50	22,32	16,11	32,14	
01-11_B	Appartementengebouw 1	6,50	34,54	22,36	16,15	32,18	
01-11_C	Appartementengebouw 1	9,50	34,43	22,25	16,04	32,07	
01-11_D	Appartementengebouw 1	12,50	34,27	22,09	15,88	31,91	
01-11_E	Appartementengebouw 1	15,50	34,08	21,90	15,69	31,72	
01-11_F	Appartementengebouw 1	18,50	33,86	21,67	15,46	31,49	
01-12*_A	Appartementengebouw 1	21,50	34,51	22,33	16,12	32,15	
01-12_A	Appartementengebouw 1	3,50	35,67	23,49	17,28	33,31	
01-12_B	Appartementengebouw 1	6,50	35,64	23,46	17,25	33,28	
01-12_C	Appartementengebouw 1	9,50	35,49	23,31	17,10	33,13	
01-12_D	Appartementengebouw 1	12,50	35,30	23,12	16,91	32,94	
01-12_E	Appartementengebouw 1	15,50	35,06	22,88	16,67	32,70	
01-12_F	Appartementengebouw 1	18,50	34,79	22,61	16,40	32,43	
01-13*_A	Appartementengebouw 1	21,50	35,45	23,27	17,06	33,09	
01-13_A	Appartementengebouw 1	3,50	36,87	24,69	18,48	34,51	
01-13_B	Appartementengebouw 1	6,50	36,78	24,60	18,39	34,42	
01-13_C	Appartementengebouw 1	9,50	36,59	24,42	18,21	34,23	
01-13_D	Appartementengebouw 1	12,50	36,34	24,16	17,95	33,98	
01-13_E	Appartementengebouw 1	15,50	36,04	23,86	17,65	33,68	
01-13_F	Appartementengebouw 1	18,50	35,70	23,53	17,32	33,34	
01-14*_A	Appartementengebouw 1	21,50	36,79	24,61	18,40	34,43	
01-14_A	Appartementengebouw 1	3,50	39,03	26,85	20,64	36,67	
01-14_B	Appartementengebouw 1	6,50	38,86	26,68	20,47	36,50	
01-14_C	Appartementengebouw 1	9,50	38,56	26,39	20,18	36,20	
01-14_D	Appartementengebouw 1	12,50	38,18	26,01	19,80	35,82	
01-14_E	Appartementengebouw 1	15,50	37,75	25,58	19,37	35,39	
01-14_F	Appartementengebouw 1	18,50	37,29	25,12	18,91	34,93	
01-15*_A	Appartementengebouw 1	21,50	37,99	25,81	19,60	35,63	
01-15_A	Appartementengebouw 1	3,50	41,03	28,84	22,63	38,66	
01-15_B	Appartementengebouw 1	6,50	40,74	28,55	22,34	38,37	
01-15_C	Appartementengebouw 1	9,50	40,27	28,09	21,88	37,91	
01-15_D	Appartementengebouw 1	12,50	39,72	27,54	21,33	37,36	
01-15_E	Appartementengebouw 1	15,50	39,14	26,96	20,75	36,78	
01-15_F	Appartementengebouw 1	18,50	38,55	26,37	20,16	36,19	
01-16*_A	Appartementengebouw 1	21,50	27,55	14,19	7,98	25,04	
01-16_A	Appartementengebouw 1	3,50	43,52	31,31	25,10	41,15	
01-16_B	Appartementengebouw 1	6,50	42,81	30,63	24,42	40,45	
01-16_C	Appartementengebouw 1	9,50	41,94	29,78	23,57	39,58	
01-16_D	Appartementengebouw 1	12,50	41,08	28,93	22,72	38,72	
01-16_E	Appartementengebouw 1	15,50	40,28	28,13	21,92	37,92	
01-16_F	Appartementengebouw 1	18,50	39,53	27,38	21,17	37,17	

Alle getoonde dB-waarden zijn A-gewogen

Rekenresultaten

Rapport: Resultatentabel
 Model: Wegverkeerslawaai (inclusief beoogde ontwikkeling)
 LAeq totaalresultaten voor toetspunten
 Groep: James Wattstraat
 Groepsreductie: Ja

Naam	Toetspunt	Omschrijving	Hoogte	Dag	Avond	Nacht	Lden
01-17*_A	Appartementengebouw 1	21,50	31,88	19,66	13,45	29,51	
01-17_A	Appartementengebouw 1	3,50	47,90	35,63	29,42	45,52	
01-17_B	Appartementengebouw 1	6,50	46,55	34,34	28,13	44,18	
01-17_C	Appartementengebouw 1	9,50	45,27	33,08	26,87	42,90	
01-17_D	Appartementengebouw 1	12,50	44,12	31,94	25,73	41,76	
01-17_E	Appartementengebouw 1	15,50	43,10	30,93	24,72	40,74	
01-17_F	Appartementengebouw 1	18,50	42,20	30,02	23,81	39,84	
01-18*_A	Appartementengebouw 1	21,50	28,06	14,47	8,26	25,53	
01-18_A	Appartementengebouw 1	3,50	47,73	35,47	29,26	45,35	
01-18_B	Appartementengebouw 1	6,50	46,35	34,15	27,94	43,98	
01-18_C	Appartementengebouw 1	9,50	45,04	32,86	26,65	42,68	
01-18_D	Appartementengebouw 1	12,50	43,86	31,68	25,47	41,50	
01-18_E	Appartementengebouw 1	15,50	42,83	30,66	24,45	40,47	
01-18_F	Appartementengebouw 1	18,50	41,91	29,73	23,52	39,55	
01-19*_A	Appartementengebouw 1	21,50	27,03	13,12	6,91	24,46	
01-19_A	Appartementengebouw 1	3,50	47,48	35,23	29,02	45,11	
01-19_B	Appartementengebouw 1	6,50	46,07	33,86	27,65	43,70	
01-19_C	Appartementengebouw 1	9,50	44,72	32,52	26,31	42,35	
01-19_D	Appartementengebouw 1	12,50	43,52	31,33	25,12	41,15	
01-19_E	Appartementengebouw 1	15,50	42,46	30,28	24,07	40,10	
01-19_F	Appartementengebouw 1	18,50	41,56	29,38	23,17	39,20	
01-20*_A	Appartementengebouw 1	21,50	22,77	9,13	2,92	20,23	
01-20_A	Appartementengebouw 1	3,50	47,15	34,88	28,67	44,77	
01-20_B	Appartementengebouw 1	6,50	45,71	33,47	27,26	43,34	
01-20_C	Appartementengebouw 1	9,50	44,34	32,12	25,91	41,97	
01-20_D	Appartementengebouw 1	12,50	43,18	30,95	24,74	40,81	
01-20_E	Appartementengebouw 1	15,50	42,10	29,91	23,70	39,73	
01-20_F	Appartementengebouw 1	18,50	41,22	29,04	22,83	38,86	
02-01*_A	Appartementengebouw 2	21,50	27,41	13,77	7,56	24,87	
02-01_A	Appartementengebouw 2	3,50	43,65	31,38	25,17	41,27	
02-01_B	Appartementengebouw 2	6,50	42,90	30,66	24,45	40,53	
02-01_C	Appartementengebouw 2	9,50	41,99	29,79	23,58	39,62	
02-01_D	Appartementengebouw 2	12,50	41,12	28,91	22,70	38,75	
02-01_E	Appartementengebouw 2	15,50	40,30	28,10	21,89	37,93	
02-01_F	Appartementengebouw 2	18,50	39,55	27,34	21,13	37,18	
02-02*_A	Appartementengebouw 2	21,50	37,87	25,74	19,53	35,51	
02-02*_B	Appartementengebouw 2	24,50	37,31	25,19	18,98	34,95	
02-02_A	Appartementengebouw 2	3,50	40,98	28,80	22,59	38,62	
02-02_B	Appartementengebouw 2	6,50	40,68	28,51	22,30	38,32	
02-02_C	Appartementengebouw 2	9,50	40,20	28,05	21,84	37,84	
02-02_D	Appartementengebouw 2	12,50	39,64	27,50	21,29	37,28	
02-02_E	Appartementengebouw 2	15,50	39,05	26,92	20,71	36,69	
02-02_F	Appartementengebouw 2	18,50	38,46	26,33	20,12	36,10	
02-03*_A	Appartementengebouw 2	21,50	36,62	24,46	18,25	34,26	
02-03*_B	Appartementengebouw 2	24,50	36,16	23,99	17,78	33,80	
02-03_A	Appartementengebouw 2	3,50	38,78	26,60	20,39	36,42	
02-03_B	Appartementengebouw 2	6,50	38,62	26,44	20,23	36,26	
02-03_C	Appartementengebouw 2	9,50	38,33	26,16	19,95	35,97	
02-03_D	Appartementengebouw 2	12,50	37,96	25,80	19,59	35,60	
02-03_E	Appartementengebouw 2	15,50	37,54	25,38	19,17	35,18	
02-03_F	Appartementengebouw 2	18,50	37,09	24,93	18,72	34,73	
02-04*_A	Appartementengebouw 2	21,50	35,42	23,26	17,05	33,06	
02-04*_B	Appartementengebouw 2	24,50	35,04	22,87	16,66	32,68	
02-04_A	Appartementengebouw 2	3,50	37,05	24,88	18,67	34,69	
02-04_B	Appartementengebouw 2	6,50	36,95	24,77	18,56	34,59	
02-04_C	Appartementengebouw 2	9,50	36,75	24,58	18,37	34,39	

Alle getoonde dB-waarden zijn A-gewogen

Rekenresultaten

Rapport: Resultatentabel
 Model: Wegverkeerslawaai (inclusief beoogde ontwikkeling)
 LAeq totaalresultaten voor toetspunten
 Groep: James Wattstraat
 Groepsreductie: Ja

Naam	Toetspunt	Omschrijving	Hoogte	Dag	Avond	Nacht	Lden
02-04_D	Appartementengebouw 2	12,50	36,48	24,31	18,10	34,12	
02-04_E	Appartementengebouw 2	15,50	36,16	23,99	17,78	33,80	
02-04_F	Appartementengebouw 2	18,50	35,81	23,64	17,43	33,45	
02-05*_A	Appartementengebouw 2	21,50	34,42	22,25	16,04	32,06	
02-05*_B	Appartementengebouw 2	24,50	34,12	21,94	15,73	31,76	
02-05_A	Appartementengebouw 2	3,50	35,64	23,45	17,24	33,27	
02-05_B	Appartementengebouw 2	6,50	35,59	23,41	17,20	33,23	
02-05_C	Appartementengebouw 2	9,50	35,44	23,27	17,06	33,08	
02-05_D	Appartementengebouw 2	12,50	35,24	23,07	16,86	32,88	
02-05_E	Appartementengebouw 2	15,50	35,00	22,83	16,62	32,64	
02-05_F	Appartementengebouw 2	18,50	34,73	22,55	16,34	32,37	
02-06*_A	Appartementengebouw 2	21,50	12,95	-0,04	-6,25	10,48	
02-06_A	Appartementengebouw 2	3,50	34,31	22,13	15,92	31,95	
02-06_B	Appartementengebouw 2	6,50	34,38	22,19	15,98	32,01	
02-06_C	Appartementengebouw 2	9,50	34,27	22,09	15,88	31,91	
02-06_D	Appartementengebouw 2	12,50	34,12	21,93	15,72	31,75	
02-06_E	Appartementengebouw 2	15,50	33,93	21,74	15,53	31,56	
02-06_F	Appartementengebouw 2	18,50	33,71	21,53	15,32	31,35	
02-07*_A	Appartementengebouw 2	21,50	--	--	--	--	
02-07*_B	Appartementengebouw 2	24,50	--	--	--	--	
02-07_A	Appartementengebouw 2	3,50	10,06	-2,54	-8,75	7,64	
02-07_B	Appartementengebouw 2	6,50	9,85	-2,82	-9,03	7,42	
02-07_C	Appartementengebouw 2	9,50	9,56	-3,14	-9,35	7,13	
02-07_D	Appartementengebouw 2	12,50	3,58	-10,66	-16,87	0,98	
02-07_E	Appartementengebouw 2	15,50	--	--	--	--	
02-07_F	Appartementengebouw 2	18,50	--	--	--	--	
02-08**_A	Appartementengebouw 2	24,50	--	--	--	--	
02-08*_A	Appartementengebouw 2	21,50	--	--	--	--	
02-08_A	Appartementengebouw 2	3,50	8,84	-3,67	-9,88	6,43	
02-08_B	Appartementengebouw 2	6,50	8,66	-3,89	-10,10	6,25	
02-08_C	Appartementengebouw 2	9,50	8,42	-4,16	-10,37	6,00	
02-08_D	Appartementengebouw 2	12,50	2,66	-10,14	-16,35	0,22	
02-08_E	Appartementengebouw 2	15,50	--	--	--	--	
02-08_F	Appartementengebouw 2	18,50	--	--	--	--	
02-09**_A	Appartementengebouw 2	24,50	--	--	--	--	
02-09*_A	Appartementengebouw 2	21,50	--	--	--	--	
02-09_A	Appartementengebouw 2	3,50	10,27	-2,49	-8,70	7,83	
02-09_B	Appartementengebouw 2	6,50	10,07	-2,72	-8,93	7,63	
02-09_C	Appartementengebouw 2	9,50	9,81	-2,99	-9,20	7,37	
02-09_D	Appartementengebouw 2	12,50	3,10	-9,70	-15,91	0,66	
02-09_E	Appartementengebouw 2	15,50	--	--	--	--	
02-09_F	Appartementengebouw 2	18,50	--	--	--	--	
02-10*_A	Appartementengebouw 2	21,50	--	--	--	--	
02-10*_B	Appartementengebouw 2	24,50	--	--	--	--	
02-10_A	Appartementengebouw 2	3,50	7,42	-5,16	-11,37	5,00	
02-10_B	Appartementengebouw 2	6,50	7,41	-5,26	-11,47	4,98	
02-10_C	Appartementengebouw 2	9,50	7,26	-5,47	-11,68	4,82	
02-10_D	Appartementengebouw 2	12,50	4,38	-8,43	-14,64	1,93	
02-10_E	Appartementengebouw 2	15,50	--	--	--	--	
02-10_F	Appartementengebouw 2	18,50	--	--	--	--	
02-11*_A	Appartementengebouw 2	21,50	13,58	0,54	-5,67	11,11	
02-11_A	Appartementengebouw 2	3,50	34,72	22,55	16,34	32,36	
02-11_B	Appartementengebouw 2	6,50	34,74	22,57	16,36	32,38	
02-11_C	Appartementengebouw 2	9,50	34,63	22,46	16,25	32,27	
02-11_D	Appartementengebouw 2	12,50	34,47	22,30	16,09	32,11	
02-11_E	Appartementengebouw 2	15,50	34,28	22,11	15,90	31,92	

Alle getoonde dB-waarden zijn A-gewogen

Rekenresultaten

Rapport: Resultatentabel
 Model: Wegverkeerslawaai (inclusief beoogde ontwikkeling)
 LAeq totaalresultaten voor toetspunten
 Groep: James Wattstraat
 Groepsreductie: Ja

Naam	Toetspunt	Omschrijving	Hoogte	Dag	Avond	Nacht	Lden
	02-11_F	Appartementengebouw 2	18,50	34,05	21,89	15,68	31,69
	02-12*_A	Appartementengebouw 2	21,50	34,79	22,57	16,36	32,42
	02-12*_B	Appartementengebouw 2	24,50	34,46	22,25	16,04	32,09
	02-12_A	Appartementengebouw 2	3,50	35,96	23,74	17,53	33,59
	02-12_B	Appartementengebouw 2	6,50	35,92	23,70	17,49	33,55
	02-12_C	Appartementengebouw 2	9,50	35,77	23,55	17,34	33,40
	02-12_D	Appartementengebouw 2	12,50	35,58	23,36	17,15	33,21
	02-12_E	Appartementengebouw 2	15,50	35,34	23,13	16,92	32,97
	02-12_F	Appartementengebouw 2	18,50	35,06	22,85	16,64	32,69
	02-13*_A	Appartementengebouw 2	21,50	35,91	23,73	17,52	33,55
	02-13*_B	Appartementengebouw 2	24,50	35,52	23,34	17,13	33,16
	02-13_A	Appartementengebouw 2	3,50	37,49	25,31	19,10	35,13
	02-13_B	Appartementengebouw 2	6,50	37,39	25,21	19,00	35,03
	02-13_C	Appartementengebouw 2	9,50	37,20	25,02	18,81	34,84
	02-13_D	Appartementengebouw 2	12,50	36,94	24,76	18,55	34,58
	02-13_E	Appartementengebouw 2	15,50	36,63	24,45	18,24	34,27
	02-13_F	Appartementengebouw 2	18,50	36,27	24,10	17,89	33,91
	02-14*_A	Appartementengebouw 2	21,50	36,95	24,77	18,56	34,59
	02-14*_B	Appartementengebouw 2	24,50	36,50	24,31	18,10	34,13
	02-14_A	Appartementengebouw 2	3,50	38,98	26,77	20,56	36,61
	02-14_B	Appartementengebouw 2	6,50	38,83	26,63	20,42	36,46
	02-14_C	Appartementengebouw 2	9,50	38,56	26,37	20,16	36,19
	02-14_D	Appartementengebouw 2	12,50	38,22	26,03	19,82	35,85
	02-14_E	Appartementengebouw 2	15,50	37,82	25,63	19,42	35,45
	02-14_F	Appartementengebouw 2	18,50	37,39	25,21	19,00	35,03
	02-15*_A	Appartementengebouw 2	21,50	37,96	25,78	19,57	35,60
	02-15*_B	Appartementengebouw 2	24,50	37,39	25,21	19,00	35,03
	02-15_A	Appartementengebouw 2	3,50	41,03	28,79	22,58	38,66
	02-15_B	Appartementengebouw 2	6,50	40,75	28,53	22,32	38,38
	02-15_C	Appartementengebouw 2	9,50	40,23	28,03	21,82	37,86
	02-15_D	Appartementengebouw 2	12,50	39,61	27,43	21,22	37,25
	02-15_E	Appartementengebouw 2	15,50	39,05	26,87	20,66	36,69
	02-15_F	Appartementengebouw 2	18,50	38,48	26,31	20,10	36,12
	02-16*_A	Appartementengebouw 2	21,50	26,62	12,90	6,69	24,07
	02-16_A	Appartementengebouw 2	3,50	43,71	31,45	25,24	41,33
	02-16_B	Appartementengebouw 2	6,50	42,94	30,76	24,55	40,58
	02-16_C	Appartementengebouw 2	9,50	42,08	29,90	23,69	39,72
	02-16_D	Appartementengebouw 2	12,50	41,22	29,04	22,83	38,86
	02-16_E	Appartementengebouw 2	15,50	40,25	28,14	21,93	37,90
	02-16_F	Appartementengebouw 2	18,50	39,47	27,37	21,16	37,12
	02-17*_A	Appartementengebouw 2	21,50	30,31	17,11	10,90	27,82
	02-17*_B	Appartementengebouw 2	24,50	35,39	23,07	16,86	33,01
	02-17_A	Appartementengebouw 2	3,50	48,36	36,03	29,82	45,98
	02-17_B	Appartementengebouw 2	6,50	46,96	34,75	28,54	44,59
	02-17_C	Appartementengebouw 2	9,50	45,71	33,53	27,32	43,35
	02-17_D	Appartementengebouw 2	12,50	44,58	32,46	26,25	42,22
	02-17_E	Appartementengebouw 2	15,50	43,64	31,48	25,27	41,28
	02-17_F	Appartementengebouw 2	18,50	42,78	30,64	24,43	40,42
	02-18**_A	Appartementengebouw 2	24,50	30,93	18,49	12,28	28,53
	02-18*_A	Appartementengebouw 2	21,50	41,89	29,88	23,67	39,55
	02-18_A	Appartementengebouw 2	3,50	48,35	36,03	29,82	45,97
	02-18_B	Appartementengebouw 2	6,50	46,95	34,76	28,55	44,58
	02-18_C	Appartementengebouw 2	9,50	45,71	33,54	27,33	43,35
	02-18_D	Appartementengebouw 2	12,50	44,59	32,47	26,26	42,23
	02-18_E	Appartementengebouw 2	15,50	43,65	31,53	25,32	41,29
	02-18_F	Appartementengebouw 2	18,50	42,79	30,64	24,43	40,43

Alle getoonde dB-waarden zijn A-gewogen

Rekenresultaten

Rapport: Resultatentabel
 Model: Wegverkeerslawaaai (inclusief beoogde ontwikkeling
 LAeq totaalresultaten voor toetspunten
 Groep: James Wattstraat
 Groepsreductie: Ja

Naam	Toetspunt	Omschrijving	Hoogte	Dag	Avond	Nacht	Lden
	02-19*_A	Appartementengebouw 2	21,50	41,91	29,83	23,62	39,56
	02-19_A	Appartementengebouw 2	3,50	48,35	36,04	29,83	45,97
	02-19_B	Appartementengebouw 2	6,50	46,96	34,78	28,57	44,60
	02-19_C	Appartementengebouw 2	9,50	45,72	33,56	27,35	43,36
	02-19_D	Appartementengebouw 2	12,50	44,62	32,51	26,30	42,27
	02-19_E	Appartementengebouw 2	15,50	43,68	31,57	25,36	41,33
	02-19_F	Appartementengebouw 2	18,50	42,83	30,70	24,49	40,47
	02-20*_A	Appartementengebouw 2	24,50	31,42	18,76	12,55	28,99
	02-20*_A	Appartementengebouw 2	21,50	30,07	17,71	11,50	27,68
	02-20*_B	Appartementengebouw 2	24,50	35,35	23,17	16,96	32,99
	02-20_A	Appartementengebouw 2	3,50	48,31	36,01	29,80	45,93
	02-20_B	Appartementengebouw 2	6,50	46,93	34,74	28,53	44,56
	02-20_C	Appartementengebouw 2	9,50	45,69	33,52	27,31	43,33
	02-20_D	Appartementengebouw 2	12,50	44,58	32,45	26,24	42,22
	02-20_E	Appartementengebouw 2	15,50	43,64	31,51	25,30	41,28
	02-20_F	Appartementengebouw 2	18,50	42,78	30,63	24,42	40,42
	03-01_A	Appartementengebouw 3	4,50	41,74	29,49	23,28	39,37
	03-01_B	Appartementengebouw 3	6,50	41,45	29,22	23,01	39,08
	03-01_C	Appartementengebouw 3	9,50	40,88	28,68	22,47	38,51
	03-01_D	Appartementengebouw 3	12,50	40,26	28,07	21,86	37,89
	03-01_E	Appartementengebouw 3	15,50	39,62	27,44	21,23	37,26
	03-01_F	Appartementengebouw 3	18,50	38,99	26,81	20,60	36,63
	03-02_A	Appartementengebouw 3	4,50	39,85	27,63	21,42	37,48
	03-02_B	Appartementengebouw 3	6,50	39,70	27,48	21,27	37,33
	03-02_C	Appartementengebouw 3	9,50	39,34	27,14	20,93	36,97
	03-02_D	Appartementengebouw 3	12,50	38,90	26,71	20,50	36,53
	03-02_E	Appartementengebouw 3	15,50	38,42	26,23	20,02	36,05
	03-02_F	Appartementengebouw 3	18,50	37,91	25,73	19,52	35,55
	03-03_A	Appartementengebouw 3	4,50	38,54	26,33	20,12	36,17
	03-03_B	Appartementengebouw 3	6,50	38,44	26,23	20,02	36,07
	03-03_C	Appartementengebouw 3	9,50	38,18	25,98	19,77	35,81
	03-03_D	Appartementengebouw 3	12,50	37,84	25,65	19,44	35,47
	03-03_E	Appartementengebouw 3	15,50	37,46	25,27	19,06	35,09
	03-03_F	Appartementengebouw 3	18,50	37,04	24,86	18,65	34,68
	03-04_A	Appartementengebouw 3	4,50	37,31	25,11	18,90	34,94
	03-04_B	Appartementengebouw 3	6,50	37,24	25,04	18,83	34,87
	03-04_C	Appartementengebouw 3	9,50	37,05	24,85	18,64	34,68
	03-04_D	Appartementengebouw 3	12,50	36,79	24,59	18,38	34,42
	03-04_E	Appartementengebouw 3	15,50	36,48	24,29	18,08	34,11
	03-04_F	Appartementengebouw 3	18,50	36,13	23,95	17,74	33,77
	03-05_A	Appartementengebouw 3	4,50	36,35	24,15	17,94	33,98
	03-05_B	Appartementengebouw 3	6,50	36,29	24,10	17,89	33,92
	03-05_C	Appartementengebouw 3	9,50	36,13	23,93	17,72	33,76
	03-05_D	Appartementengebouw 3	12,50	35,91	23,72	17,51	33,54
	03-05_E	Appartementengebouw 3	15,50	35,64	23,46	17,25	33,28
	03-05_F	Appartementengebouw 3	18,50	35,35	23,16	16,95	32,98
	03-06_A	Appartementengebouw 3	4,50	35,50	23,38	17,17	33,14
	03-06_B	Appartementengebouw 3	6,50	35,46	23,34	17,13	33,10
	03-06_C	Appartementengebouw 3	9,50	35,33	23,21	17,00	32,97
	03-06_D	Appartementengebouw 3	12,50	35,15	23,03	16,82	32,79
	03-06_E	Appartementengebouw 3	15,50	34,93	22,81	16,60	32,57
	03-06_F	Appartementengebouw 3	18,50	34,68	22,56	16,35	32,32
	03-07_A	Appartementengebouw 3	4,50	34,62	22,50	16,29	32,26
	03-07_B	Appartementengebouw 3	6,50	34,60	22,48	16,27	32,24
	03-07_C	Appartementengebouw 3	9,50	34,49	22,37	16,16	32,13
	03-07_D	Appartementengebouw 3	12,50	34,34	22,22	16,01	31,98

Alle getoonde dB-waarden zijn A-gewogen

Rekenresultaten

Rapport: Resultatentabel
Model: Wegverkeerslawaai (inclusief beoogde ontwikkeling
L'Aeq totaalresultaten voor toetspunten
Groep: James Wattstraat
Groepsreductie: Ja

Naam						
Toetspunt	Omschrijving	Hoogte	Dag	Avond	Nacht	Lden
03-07_E	Appartementengebouw 3	15,50	34,15	22,03	15,82	31,79
03-07_F	Appartementengebouw 3	18,50	33,94	21,82	15,61	31,58
03-08_A	Appartementengebouw 3	4,50	6,24	-6,39	-12,60	3,82
03-08_B	Appartementengebouw 3	6,50	6,10	-6,54	-12,75	3,67
03-08_C	Appartementengebouw 3	9,50	5,88	-6,79	-13,00	3,45
03-08_D	Appartementengebouw 3	12,50	1,26	-11,37	-17,58	-1,16
03-08_E	Appartementengebouw 3	15,50	--	--	--	--
03-08_F	Appartementengebouw 3	18,50	--	--	--	--
03-09*_A	Appartementengebouw 3	21,50	--	--	--	--
03-09_A	Appartementengebouw 3	4,50	4,87	-7,97	-14,18	2,42
03-09_B	Appartementengebouw 3	6,50	4,68	-8,17	-14,38	2,23
03-09_C	Appartementengebouw 3	9,50	4,43	-8,45	-14,66	1,98
03-09_D	Appartementengebouw 3	12,50	-4,75	-19,22	-25,43	-7,37
03-09_E	Appartementengebouw 3	15,50	--	--	--	--
03-09_F	Appartementengebouw 3	18,50	--	--	--	--
03-10_A	Appartementengebouw 3	2,50	6,82	-6,12	-12,33	4,36
03-10_B	Appartementengebouw 3	6,50	6,41	-6,54	-12,75	3,95
03-10_C	Appartementengebouw 3	9,50	6,13	-6,85	-13,06	3,66
03-10_D	Appartementengebouw 3	12,50	-5,55	-20,15	-26,36	-8,18
03-10_E	Appartementengebouw 3	15,50	--	--	--	--
03-10_F	Appartementengebouw 3	18,50	--	--	--	--
03-11_A	Appartementengebouw 3	2,50	30,37	18,11	11,90	27,99
03-11_B	Appartementengebouw 3	6,50	30,92	18,67	12,46	28,55
03-11_C	Appartementengebouw 3	9,50	30,46	18,23	12,02	28,09
03-11_D	Appartementengebouw 3	12,50	29,43	17,19	10,98	27,06
03-11_E	Appartementengebouw 3	15,50	28,82	16,58	10,37	26,45
03-11_F	Appartementengebouw 3	18,50	28,57	16,32	10,11	26,20
03-12_A	Appartementengebouw 3	2,50	31,26	19,00	12,79	28,88
03-12_B	Appartementengebouw 3	6,50	31,54	19,30	13,09	29,17
03-12_C	Appartementengebouw 3	9,50	31,06	18,83	12,62	28,69
03-12_D	Appartementengebouw 3	12,50	30,02	17,77	11,56	27,65
03-12_E	Appartementengebouw 3	15,50	29,53	17,29	11,08	27,16
03-12_F	Appartementengebouw 3	18,50	29,22	16,97	10,76	26,85
03-13_A	Appartementengebouw 3	2,50	32,30	20,05	13,84	29,93
03-13_B	Appartementengebouw 3	6,50	32,52	20,29	14,08	30,15
03-13_C	Appartementengebouw 3	9,50	32,01	19,57	13,36	29,61
03-13_D	Appartementengebouw 3	12,50	31,00	18,76	12,55	28,63
03-13_E	Appartementengebouw 3	15,50	30,42	18,17	11,96	28,05
03-13_F	Appartementengebouw 3	18,50	30,03	17,78	11,57	27,66
03-14_A	Appartementengebouw 3	2,50	33,48	21,23	15,02	31,11
03-14_B	Appartementengebouw 3	6,50	33,62	21,39	15,18	31,25
03-14_C	Appartementengebouw 3	9,50	32,89	20,64	14,43	30,52
03-14_D	Appartementengebouw 3	12,50	32,03	19,80	13,59	29,66
03-14_E	Appartementengebouw 3	15,50	31,37	19,13	12,92	29,00
03-14_F	Appartementengebouw 3	18,50	30,89	18,64	12,43	28,52
03-15_A	Appartementengebouw 3	2,50	34,80	22,53	16,32	32,42
03-15_B	Appartementengebouw 3	6,50	34,83	22,57	16,36	32,45
03-15_C	Appartementengebouw 3	9,50	34,04	21,81	15,60	31,67
03-15_D	Appartementengebouw 3	12,50	33,09	20,84	14,63	30,72
03-15_E	Appartementengebouw 3	15,50	32,31	20,07	13,86	29,94
03-15_F	Appartementengebouw 3	18,50	31,70	19,45	13,24	29,33
03-16_A	Appartementengebouw 3	2,50	36,41	24,15	17,94	34,03
03-16_B	Appartementengebouw 3	6,50	36,27	24,02	17,81	33,90
03-16_C	Appartementengebouw 3	9,50	35,32	23,09	16,88	32,95
03-16_D	Appartementengebouw 3	12,50	34,12	21,88	15,67	31,75
03-16_E	Appartementengebouw 3	15,50	33,36	21,12	14,91	30,99

Alle getoonde dB-waarden zijn A-gewogen

Rekenresultaten

Rapport: Resultatentabel
Model: Wegverkeerslawaai (inclusief beoogde ontwikkeling
L'Aeq totaalresultaten voor toetspunten
Groep: James Wattstraat
Groepsreductie: Ja

Naam							
Toetspunt	Omschrijving		Hoogte	Dag	Avond	Nacht	Lden
03-16_F	Appartementengebouw	3	18,50	32,59	20,35	14,14	30,22
03-17_A	Appartementengebouw	3	2,50	38,24	25,95	19,74	35,86
03-17_B	Appartementengebouw	3	6,50	37,76	25,49	19,28	35,38
03-17_C	Appartementengebouw	3	9,50	36,72	24,50	18,29	34,35
03-17_D	Appartementengebouw	3	12,50	35,34	23,10	16,89	32,97
03-17_E	Appartementengebouw	3	15,50	34,35	22,11	15,90	31,98
03-17_F	Appartementengebouw	3	18,50	33,39	21,15	14,94	31,02
03-18_A	Appartementengebouw	3	2,50	41,49	29,15	22,94	39,10
03-19_A	Appartementengebouw	3	2,50	48,73	36,40	30,19	46,35
03-20_A	Appartementengebouw	3	2,50	45,49	33,20	26,99	43,11
03-21*_A	Appartementengebouw	3	21,50	40,93	28,76	22,55	38,57
03-21_A	Appartementengebouw	3	4,50	45,33	33,07	26,86	42,95
03-21_B	Appartementengebouw	3	6,50	44,33	32,09	25,88	41,96
03-21_C	Appartementengebouw	3	9,50	43,66	31,56	25,35	41,31
03-21_D	Appartementengebouw	3	12,50	43,26	31,19	24,98	40,91
03-21_E	Appartementengebouw	3	15,50	42,45	30,27	24,06	40,09
03-21_F	Appartementengebouw	3	18,50	41,67	29,50	23,29	39,31
03-22_A	Appartementengebouw	3	4,50	45,69	33,43	27,22	43,31
03-22_B	Appartementengebouw	3	6,50	45,08	32,86	26,65	42,71
03-22_C	Appartementengebouw	3	9,50	44,14	31,92	25,71	41,77
03-22_D	Appartementengebouw	3	12,50	43,41	31,26	25,05	41,05
03-22_E	Appartementengebouw	3	15,50	42,63	30,45	24,24	40,27
03-22_F	Appartementengebouw	3	18,50	41,81	29,62	23,41	39,44
03-23_A	Appartementengebouw	3	21,50	27,82	14,96	8,75	25,37
03-24_A	Appartementengebouw	3	21,50	26,14	13,36	7,15	23,70
03-25_A	Appartementengebouw	3	21,50	24,71	11,90	5,69	22,26
03-26_A	Appartementengebouw	3	21,50	23,20	10,28	4,07	20,74
03-27_A	Appartementengebouw	3	21,50	12,81	-1,07	-7,28	10,25
03-28_A	Appartementengebouw	3	21,50	14,06	0,51	-5,70	11,53
03-29_A	Appartementengebouw	3	21,50	16,23	2,97	-3,24	13,73
03-30_A	Appartementengebouw	3	21,50	19,11	5,87	-0,34	16,61

Alle getoonde dB-waarden zijn A-gewogen

Rekenresultaten

Rapport: Resultatentabel
Model: Wegverkeerslawaai (inclusief beoogde ontwikkeling
LAeq totaalresultaten voor toetspunten
Groep: (hoofdgroep)
Groepsreductie: Nee

Naam	Toetspunt	Omschrijving	Hoogte	Lden
	01-01*_A	Appartementengebouw 1	21,50	49,06
	01-01_A	Appartementengebouw 1	3,50	54,80
	01-01_B	Appartementengebouw 1	6,50	54,46
	01-01_C	Appartementengebouw 1	9,50	54,17
	01-01_D	Appartementengebouw 1	12,50	53,78
	01-01_E	Appartementengebouw 1	15,50	52,96
	01-01_F	Appartementengebouw 1	18,50	52,21
	01-02*_A	Appartementengebouw 1	21,50	51,65
	01-02_A	Appartementengebouw 1	3,50	54,62
	01-02_B	Appartementengebouw 1	6,50	54,26
	01-02_C	Appartementengebouw 1	9,50	53,96
	01-02_D	Appartementengebouw 1	12,50	53,56
	01-02_E	Appartementengebouw 1	15,50	52,84
	01-02_F	Appartementengebouw 1	18,50	52,16
	01-03*_A	Appartementengebouw 1	21,50	51,61
	01-03_A	Appartementengebouw 1	3,50	54,65
	01-03_B	Appartementengebouw 1	6,50	54,27
	01-03_C	Appartementengebouw 1	9,50	53,95
	01-03_D	Appartementengebouw 1	12,50	53,55
	01-03_E	Appartementengebouw 1	15,50	52,81
	01-03_F	Appartementengebouw 1	18,50	52,09
	01-04*_A	Appartementengebouw 1	21,50	51,58
	01-04_A	Appartementengebouw 1	3,50	54,60
	01-04_B	Appartementengebouw 1	6,50	54,21
	01-04_C	Appartementengebouw 1	9,50	53,85
	01-04_D	Appartementengebouw 1	12,50	53,51
	01-04_E	Appartementengebouw 1	15,50	52,77
	01-04_F	Appartementengebouw 1	18,50	52,08
	01-05*_A	Appartementengebouw 1	21,50	51,41
	01-05_A	Appartementengebouw 1	3,50	54,68
	01-05_B	Appartementengebouw 1	6,50	54,25
	01-05_C	Appartementengebouw 1	9,50	53,84
	01-05_D	Appartementengebouw 1	12,50	53,42
	01-05_E	Appartementengebouw 1	15,50	52,73
	01-05_F	Appartementengebouw 1	18,50	51,96
	01-06*_A	Appartementengebouw 1	21,50	40,84
	01-06_A	Appartementengebouw 1	3,50	55,07
	01-06_B	Appartementengebouw 1	6,50	54,58
	01-06_C	Appartementengebouw 1	9,50	54,08
	01-06_D	Appartementengebouw 1	12,50	53,60
	01-06_E	Appartementengebouw 1	15,50	52,83
	01-06_F	Appartementengebouw 1	18,50	52,11
	01-07*_A	Appartementengebouw 1	21,50	44,12
	01-07_A	Appartementengebouw 1	3,50	55,45
	01-07_B	Appartementengebouw 1	6,50	54,93
	01-07_C	Appartementengebouw 1	9,50	54,23
	01-07_D	Appartementengebouw 1	12,50	53,51
	01-07_E	Appartementengebouw 1	15,50	52,88
	01-07_F	Appartementengebouw 1	18,50	52,31
	01-08*_A	Appartementengebouw 1	21,50	44,07
	01-08_A	Appartementengebouw 1	3,50	55,32
	01-08_B	Appartementengebouw 1	6,50	54,81
	01-08_C	Appartementengebouw 1	9,50	54,14
	01-08_D	Appartementengebouw 1	12,50	53,44
	01-08_E	Appartementengebouw 1	15,50	52,84
	01-08_F	Appartementengebouw 1	18,50	52,29

Alle getoonde dB-waarden zijn A-gewogen

Rekenresultaten

Rapport: Resultatentabel
 Model: Wegverkeerslawaai (inclusief beoogde ontwikkeling
 LAeq totaalresultaten voor toetspunten
 Groep: (hoofdgroep)
 Groepsreductie: Nee

Naam	Toetspunt	Omschrijving	Hoogte	Lden
	01-09*_A	Appartementengebouw 1	21,50	44,25
	01-09_A	Appartementengebouw 1	3,50	55,10
	01-09_B	Appartementengebouw 1	6,50	54,60
	01-09_C	Appartementengebouw 1	9,50	53,93
	01-09_D	Appartementengebouw 1	12,50	53,23
	01-09_E	Appartementengebouw 1	15,50	52,60
	01-09_F	Appartementengebouw 1	18,50	52,03
	01-10*_A	Appartementengebouw 1	21,50	46,02
	01-10_A	Appartementengebouw 1	3,50	55,08
	01-10_B	Appartementengebouw 1	6,50	54,58
	01-10_C	Appartementengebouw 1	9,50	53,91
	01-10_D	Appartementengebouw 1	12,50	53,22
	01-10_E	Appartementengebouw 1	15,50	52,61
	01-10_F	Appartementengebouw 1	18,50	52,05
	01-11*_A	Appartementengebouw 1	21,50	45,81
	01-11_A	Appartementengebouw 1	3,50	51,38
	01-11_B	Appartementengebouw 1	6,50	51,16
	01-11_C	Appartementengebouw 1	9,50	50,96
	01-11_D	Appartementengebouw 1	12,50	50,77
	01-11_E	Appartementengebouw 1	15,50	50,97
	01-11_F	Appartementengebouw 1	18,50	50,97
	01-12*_A	Appartementengebouw 1	21,50	50,69
	01-12_A	Appartementengebouw 1	3,50	49,54
	01-12_B	Appartementengebouw 1	6,50	49,51
	01-12_C	Appartementengebouw 1	9,50	49,58
	01-12_D	Appartementengebouw 1	12,50	49,73
	01-12_E	Appartementengebouw 1	15,50	50,18
	01-12_F	Appartementengebouw 1	18,50	50,34
	01-13*_A	Appartementengebouw 1	21,50	50,73
	01-13_A	Appartementengebouw 1	3,50	48,47
	01-13_B	Appartementengebouw 1	6,50	48,54
	01-13_C	Appartementengebouw 1	9,50	48,88
	01-13_D	Appartementengebouw 1	12,50	49,16
	01-13_E	Appartementengebouw 1	15,50	50,07
	01-13_F	Appartementengebouw 1	18,50	50,38
	01-14*_A	Appartementengebouw 1	21,50	51,40
	01-14_A	Appartementengebouw 1	3,50	47,63
	01-14_B	Appartementengebouw 1	6,50	47,83
	01-14_C	Appartementengebouw 1	9,50	48,51
	01-14_D	Appartementengebouw 1	12,50	49,38
	01-14_E	Appartementengebouw 1	15,50	50,32
	01-14_F	Appartementengebouw 1	18,50	50,93
	01-15*_A	Appartementengebouw 1	21,50	51,57
	01-15_A	Appartementengebouw 1	3,50	47,82
	01-15_B	Appartementengebouw 1	6,50	47,98
	01-15_C	Appartementengebouw 1	9,50	48,50
	01-15_D	Appartementengebouw 1	12,50	49,57
	01-15_E	Appartementengebouw 1	15,50	50,23
	01-15_F	Appartementengebouw 1	18,50	50,91
	01-16*_A	Appartementengebouw 1	21,50	52,38
	01-16_A	Appartementengebouw 1	3,50	48,48
	01-16_B	Appartementengebouw 1	6,50	48,45
	01-16_C	Appartementengebouw 1	9,50	48,79
	01-16_D	Appartementengebouw 1	12,50	50,26
	01-16_E	Appartementengebouw 1	15,50	51,08
	01-16_F	Appartementengebouw 1	18,50	51,86

Alle getoonde dB-waarden zijn A-gewogen

Rekenresultaten

Rapport: Resultatentabel
Model: Wegverkeerslawaai (inclusief beoogde ontwikkeling
L'Aeq totaalresultaten voor toetspunten
Groep: (hoofdgroep)
Groepsreductie: Nee

Naam	Toetspunt	Omschrijving	Hoogte	Lden
	01-17*_A	Appartementengebouw 1	21,50	52,81
	01-17_A	Appartementengebouw 1	3,50	51,66
	01-17_B	Appartementengebouw 1	6,50	50,90
	01-17_C	Appartementengebouw 1	9,50	51,21
	01-17_D	Appartementengebouw 1	12,50	52,50
	01-17_E	Appartementengebouw 1	15,50	52,59
	01-17_F	Appartementengebouw 1	18,50	52,98
	01-18*_A	Appartementengebouw 1	21,50	52,93
	01-18_A	Appartementengebouw 1	3,50	51,74
	01-18_B	Appartementengebouw 1	6,50	51,01
	01-18_C	Appartementengebouw 1	9,50	51,61
	01-18_D	Appartementengebouw 1	12,50	52,72
	01-18_E	Appartementengebouw 1	15,50	52,82
	01-18_F	Appartementengebouw 1	18,50	53,04
	01-19*_A	Appartementengebouw 1	21,50	52,66
	01-19_A	Appartementengebouw 1	3,50	52,33
	01-19_B	Appartementengebouw 1	6,50	51,66
	01-19_C	Appartementengebouw 1	9,50	52,15
	01-19_D	Appartementengebouw 1	12,50	53,30
	01-19_E	Appartementengebouw 1	15,50	53,14
	01-19_F	Appartementengebouw 1	18,50	53,30
	01-20*_A	Appartementengebouw 1	21,50	50,62
	01-20_A	Appartementengebouw 1	3,50	53,54
	01-20_B	Appartementengebouw 1	6,50	53,07
	01-20_C	Appartementengebouw 1	9,50	53,27
	01-20_D	Appartementengebouw 1	12,50	53,94
	01-20_E	Appartementengebouw 1	15,50	53,70
	01-20_F	Appartementengebouw 1	18,50	53,73
	02-01*_A	Appartementengebouw 2	21,50	48,82
	02-01_A	Appartementengebouw 2	3,50	48,49
	02-01_B	Appartementengebouw 2	6,50	48,35
	02-01_C	Appartementengebouw 2	9,50	48,68
	02-01_D	Appartementengebouw 2	12,50	49,56
	02-01_E	Appartementengebouw 2	15,50	49,71
	02-01_F	Appartementengebouw 2	18,50	49,39
	02-02*_A	Appartementengebouw 2	21,50	49,39
	02-02*_B	Appartementengebouw 2	24,50	49,66
	02-02_A	Appartementengebouw 2	3,50	47,42
	02-02_B	Appartementengebouw 2	6,50	47,61
	02-02_C	Appartementengebouw 2	9,50	48,42
	02-02_D	Appartementengebouw 2	12,50	49,13
	02-02_E	Appartementengebouw 2	15,50	49,65
	02-02_F	Appartementengebouw 2	18,50	49,40
	02-03*_A	Appartementengebouw 2	21,50	49,04
	02-03*_B	Appartementengebouw 2	24,50	49,42
	02-03_A	Appartementengebouw 2	3,50	47,19
	02-03_B	Appartementengebouw 2	6,50	47,37
	02-03_C	Appartementengebouw 2	9,50	48,19
	02-03_D	Appartementengebouw 2	12,50	48,85
	02-03_E	Appartementengebouw 2	15,50	49,17
	02-03_F	Appartementengebouw 2	18,50	49,06
	02-04*_A	Appartementengebouw 2	21,50	49,27
	02-04*_B	Appartementengebouw 2	24,50	49,39
	02-04_A	Appartementengebouw 2	3,50	48,14
	02-04_B	Appartementengebouw 2	6,50	48,22
	02-04_C	Appartementengebouw 2	9,50	48,78

Alle getoonde dB-waarden zijn A-gewogen

Rekenresultaten

Rapport: Resultatentabel
Model: Wegverkeerslawaai (inclusief beoogde ontwikkeling
LAeq totaalresultaten voor toetspunten
Groep: (hoofdgroep)
Groepsreductie: Nee

Naam	Toetspunt	Omschrijving	Hoogte	Lden
	02-04_D	Appartementengebouw 2	12,50	49,23
	02-04_E	Appartementengebouw 2	15,50	49,68
	02-04_F	Appartementengebouw 2	18,50	49,22
	02-05*_A	Appartementengebouw 2	21,50	49,42
	02-05*_B	Appartementengebouw 2	24,50	49,68
	02-05_A	Appartementengebouw 2	3,50	49,47
	02-05_B	Appartementengebouw 2	6,50	49,39
	02-05_C	Appartementengebouw 2	9,50	49,45
	02-05_D	Appartementengebouw 2	12,50	49,68
	02-05_E	Appartementengebouw 2	15,50	49,97
	02-05_F	Appartementengebouw 2	18,50	49,84
	02-06*_A	Appartementengebouw 2	21,50	40,81
	02-06_A	Appartementengebouw 2	3,50	51,05
	02-06_B	Appartementengebouw 2	6,50	50,80
	02-06_C	Appartementengebouw 2	9,50	50,47
	02-06_D	Appartementengebouw 2	12,50	50,27
	02-06_E	Appartementengebouw 2	15,50	50,36
	02-06_F	Appartementengebouw 2	18,50	50,27
	02-07*_A	Appartementengebouw 2	21,50	41,38
	02-07*_B	Appartementengebouw 2	24,50	46,70
	02-07_A	Appartementengebouw 2	3,50	55,01
	02-07_B	Appartementengebouw 2	6,50	54,54
	02-07_C	Appartementengebouw 2	9,50	53,88
	02-07_D	Appartementengebouw 2	12,50	53,20
	02-07_E	Appartementengebouw 2	15,50	52,59
	02-07_F	Appartementengebouw 2	18,50	52,07
	02-08**_A	Appartementengebouw 2	24,50	45,66
	02-08*_A	Appartementengebouw 2	21,50	51,68
	02-08_A	Appartementengebouw 2	3,50	55,00
	02-08_B	Appartementengebouw 2	6,50	54,54
	02-08_C	Appartementengebouw 2	9,50	53,89
	02-08_D	Appartementengebouw 2	12,50	53,23
	02-08_E	Appartementengebouw 2	15,50	52,64
	02-08_F	Appartementengebouw 2	18,50	52,13
	02-09**_A	Appartementengebouw 2	24,50	46,73
	02-09*_A	Appartementengebouw 2	21,50	51,69
	02-09_A	Appartementengebouw 2	3,50	54,98
	02-09_B	Appartementengebouw 2	6,50	54,53
	02-09_C	Appartementengebouw 2	9,50	53,89
	02-09_D	Appartementengebouw 2	12,50	53,24
	02-09_E	Appartementengebouw 2	15,50	52,64
	02-09_F	Appartementengebouw 2	18,50	52,14
	02-10*_A	Appartementengebouw 2	21,50	46,56
	02-10*_B	Appartementengebouw 2	24,50	47,59
	02-10_A	Appartementengebouw 2	3,50	55,02
	02-10_B	Appartementengebouw 2	6,50	54,58
	02-10_C	Appartementengebouw 2	9,50	53,94
	02-10_D	Appartementengebouw 2	12,50	53,30
	02-10_E	Appartementengebouw 2	15,50	52,73
	02-10_F	Appartementengebouw 2	18,50	52,25
	02-11*_A	Appartementengebouw 2	21,50	46,37
	02-11_A	Appartementengebouw 2	3,50	51,50
	02-11_B	Appartementengebouw 2	6,50	51,38
	02-11_C	Appartementengebouw 2	9,50	51,27
	02-11_D	Appartementengebouw 2	12,50	51,00
	02-11_E	Appartementengebouw 2	15,50	51,22

Alle getoonde dB-waarden zijn A-gewogen

Rekenresultaten

Rapport: Resultatentabel
 Model: Wegverkeerslawaai (inclusief beoogde ontwikkeling
 LAeq totaalresultaten voor toetspunten
 Groep: (hoofdgroep)
 Groepsreductie: Nee

Naam	Toetspunt	Omschrijving	Hoogte	Lden
	02-11_F	Appartementengebouw 2	18,50	51,47
	02-12*_A	Appartementengebouw 2	21,50	51,20
	02-12*_B	Appartementengebouw 2	24,50	51,86
	02-12_A	Appartementengebouw 2	3,50	49,63
	02-12_B	Appartementengebouw 2	6,50	49,60
	02-12_C	Appartementengebouw 2	9,50	49,77
	02-12_D	Appartementengebouw 2	12,50	49,69
	02-12_E	Appartementengebouw 2	15,50	50,15
	02-12_F	Appartementengebouw 2	18,50	50,65
	02-13*_A	Appartementengebouw 2	21,50	51,71
	02-13*_B	Appartementengebouw 2	24,50	52,63
	02-13_A	Appartementengebouw 2	3,50	48,31
	02-13_B	Appartementengebouw 2	6,50	48,44
	02-13_C	Appartementengebouw 2	9,50	49,03
	02-13_D	Appartementengebouw 2	12,50	49,06
	02-13_E	Appartementengebouw 2	15,50	50,00
	02-13_F	Appartementengebouw 2	18,50	50,87
	02-14*_A	Appartementengebouw 2	21,50	52,37
	02-14*_B	Appartementengebouw 2	24,50	53,26
	02-14_A	Appartementengebouw 2	3,50	48,09
	02-14_B	Appartementengebouw 2	6,50	48,23
	02-14_C	Appartementengebouw 2	9,50	48,94
	02-14_D	Appartementengebouw 2	12,50	49,08
	02-14_E	Appartementengebouw 2	15,50	50,11
	02-14_F	Appartementengebouw 2	18,50	51,26
	02-15*_A	Appartementengebouw 2	21,50	52,98
	02-15*_B	Appartementengebouw 2	24,50	53,63
	02-15_A	Appartementengebouw 2	3,50	48,07
	02-15_B	Appartementengebouw 2	6,50	48,48
	02-15_C	Appartementengebouw 2	9,50	49,26
	02-15_D	Appartementengebouw 2	12,50	49,71
	02-15_E	Appartementengebouw 2	15,50	50,76
	02-15_F	Appartementengebouw 2	18,50	52,11
	02-16*_A	Appartementengebouw 2	21,50	53,43
	02-16_A	Appartementengebouw 2	3,50	48,84
	02-16_B	Appartementengebouw 2	6,50	48,82
	02-16_C	Appartementengebouw 2	9,50	49,31
	02-16_D	Appartementengebouw 2	12,50	50,33
	02-16_E	Appartementengebouw 2	15,50	51,24
	02-16_F	Appartementengebouw 2	18,50	52,66
	02-17*_A	Appartementengebouw 2	21,50	53,79
	02-17*_B	Appartementengebouw 2	24,50	53,94
	02-17_A	Appartementengebouw 2	3,50	51,46
	02-17_B	Appartementengebouw 2	6,50	50,55
	02-17_C	Appartementengebouw 2	9,50	50,71
	02-17_D	Appartementengebouw 2	12,50	51,94
	02-17_E	Appartementengebouw 2	15,50	52,74
	02-17_F	Appartementengebouw 2	18,50	53,51
	02-18**_A	Appartementengebouw 2	24,50	53,42
	02-18*_A	Appartementengebouw 2	21,50	54,18
	02-18_A	Appartementengebouw 2	3,50	51,43
	02-18_B	Appartementengebouw 2	6,50	50,49
	02-18_C	Appartementengebouw 2	9,50	50,68
	02-18_D	Appartementengebouw 2	12,50	52,01
	02-18_E	Appartementengebouw 2	15,50	52,80
	02-18_F	Appartementengebouw 2	18,50	53,55

Alle getoonde dB-waarden zijn A-gewogen

Rekenresultaten

Rapport: Resultatentabel
Model: Wegverkeerslawaai (inclusief beoogde ontwikkeling
LAeq totaalresultaten voor toetspunten
Groep: (hoofdgroep)
Groepsreductie: Nee

Naam				
Toetspunt	Omschrijving		Hoogte	Lden
02-19*_A	Appartementengebouw 2	21,50	54,05	
02-19_A	Appartementengebouw 2	3,50	51,43	
02-19_B	Appartementengebouw 2	6,50	50,52	
02-19_C	Appartementengebouw 2	9,50	50,78	
02-19_D	Appartementengebouw 2	12,50	52,17	
02-19_E	Appartementengebouw 2	15,50	52,81	
02-19_F	Appartementengebouw 2	18,50	53,47	
02-20**_A	Appartementengebouw 2	24,50	53,58	
02-20*_A	Appartementengebouw 2	21,50	50,79	
02-20*_B	Appartementengebouw 2	24,50	53,48	
02-20_A	Appartementengebouw 2	3,50	51,48	
02-20_B	Appartementengebouw 2	6,50	50,60	
02-20_C	Appartementengebouw 2	9,50	50,81	
02-20_D	Appartementengebouw 2	12,50	52,17	
02-20_E	Appartementengebouw 2	15,50	52,82	
02-20_F	Appartementengebouw 2	18,50	53,40	
03-01_A	Appartementengebouw 3	4,50	47,60	
03-01_B	Appartementengebouw 3	6,50	47,70	
03-01_C	Appartementengebouw 3	9,50	48,44	
03-01_D	Appartementengebouw 3	12,50	49,38	
03-01_E	Appartementengebouw 3	15,50	50,10	
03-01_F	Appartementengebouw 3	18,50	50,51	
03-02_A	Appartementengebouw 3	4,50	47,33	
03-02_B	Appartementengebouw 3	6,50	47,53	
03-02_C	Appartementengebouw 3	9,50	48,61	
03-02_D	Appartementengebouw 3	12,50	49,33	
03-02_E	Appartementengebouw 3	15,50	50,28	
03-02_F	Appartementengebouw 3	18,50	50,90	
03-03_A	Appartementengebouw 3	4,50	47,52	
03-03_B	Appartementengebouw 3	6,50	47,68	
03-03_C	Appartementengebouw 3	9,50	48,52	
03-03_D	Appartementengebouw 3	12,50	49,01	
03-03_E	Appartementengebouw 3	15,50	50,10	
03-03_F	Appartementengebouw 3	18,50	50,68	
03-04_A	Appartementengebouw 3	4,50	48,62	
03-04_B	Appartementengebouw 3	6,50	48,67	
03-04_C	Appartementengebouw 3	9,50	49,09	
03-04_D	Appartementengebouw 3	12,50	49,35	
03-04_E	Appartementengebouw 3	15,50	50,25	
03-04_F	Appartementengebouw 3	18,50	50,79	
03-05_A	Appartementengebouw 3	4,50	49,05	
03-05_B	Appartementengebouw 3	6,50	49,04	
03-05_C	Appartementengebouw 3	9,50	49,35	
03-05_D	Appartementengebouw 3	12,50	49,48	
03-05_E	Appartementengebouw 3	15,50	50,23	
03-05_F	Appartementengebouw 3	18,50	50,57	
03-06_A	Appartementengebouw 3	4,50	49,71	
03-06_B	Appartementengebouw 3	6,50	49,70	
03-06_C	Appartementengebouw 3	9,50	49,82	
03-06_D	Appartementengebouw 3	12,50	49,74	
03-06_E	Appartementengebouw 3	15,50	50,14	
03-06_F	Appartementengebouw 3	18,50	50,32	
03-07_A	Appartementengebouw 3	4,50	50,80	
03-07_B	Appartementengebouw 3	6,50	50,65	
03-07_C	Appartementengebouw 3	9,50	50,57	
03-07_D	Appartementengebouw 3	12,50	50,30	

Alle getoonde dB-waarden zijn A-gewogen

Rekenresultaten

Rapport: Resultatentabel
Model: Wegverkeerslawaai (inclusief beoogde ontwikkeling
L'Aeq totaalresultaten voor toetspunten
Groep: (hoofdgroep)
Groepsreductie: Nee

Naam	Toetspunt	Omschrijving	Hoogte	Lden
	03-07_E	Appartementengebouw 3	15,50	50,52
	03-07_F	Appartementengebouw 3	18,50	50,49
	03-08_A	Appartementengebouw 3	4,50	55,12
	03-08_B	Appartementengebouw 3	6,50	54,81
	03-08_C	Appartementengebouw 3	9,50	54,22
	03-08_D	Appartementengebouw 3	12,50	53,64
	03-08_E	Appartementengebouw 3	15,50	53,12
	03-08_F	Appartementengebouw 3	18,50	52,67
	03-09*_A	Appartementengebouw 3	21,50	52,46
	03-09_A	Appartementengebouw 3	4,50	55,23
	03-09_B	Appartementengebouw 3	6,50	54,94
	03-09_C	Appartementengebouw 3	9,50	54,36
	03-09_D	Appartementengebouw 3	12,50	53,81
	03-09_E	Appartementengebouw 3	15,50	53,30
	03-09_F	Appartementengebouw 3	18,50	52,85
	03-10_A	Appartementengebouw 3	2,50	55,57
	03-10_B	Appartementengebouw 3	6,50	55,18
	03-10_C	Appartementengebouw 3	9,50	54,63
	03-10_D	Appartementengebouw 3	12,50	54,09
	03-10_E	Appartementengebouw 3	15,50	53,59
	03-10_F	Appartementengebouw 3	18,50	53,15
	03-11_A	Appartementengebouw 3	2,50	53,94
	03-11_B	Appartementengebouw 3	6,50	54,15
	03-11_C	Appartementengebouw 3	9,50	53,98
	03-11_D	Appartementengebouw 3	12,50	53,86
	03-11_E	Appartementengebouw 3	15,50	53,81
	03-11_F	Appartementengebouw 3	18,50	54,22
	03-12_A	Appartementengebouw 3	2,50	53,22
	03-12_B	Appartementengebouw 3	6,50	53,63
	03-12_C	Appartementengebouw 3	9,50	53,59
	03-12_D	Appartementengebouw 3	12,50	53,57
	03-12_E	Appartementengebouw 3	15,50	53,52
	03-12_F	Appartementengebouw 3	18,50	54,06
	03-13_A	Appartementengebouw 3	2,50	52,50
	03-13_B	Appartementengebouw 3	6,50	53,05
	03-13_C	Appartementengebouw 3	9,50	53,15
	03-13_D	Appartementengebouw 3	12,50	53,27
	03-13_E	Appartementengebouw 3	15,50	53,30
	03-13_F	Appartementengebouw 3	18,50	53,99
	03-14_A	Appartementengebouw 3	2,50	51,87
	03-14_B	Appartementengebouw 3	6,50	52,70
	03-14_C	Appartementengebouw 3	9,50	52,85
	03-14_D	Appartementengebouw 3	12,50	53,18
	03-14_E	Appartementengebouw 3	15,50	53,33
	03-14_F	Appartementengebouw 3	18,50	54,11
	03-15_A	Appartementengebouw 3	2,50	51,38
	03-15_B	Appartementengebouw 3	6,50	52,06
	03-15_C	Appartementengebouw 3	9,50	52,32
	03-15_D	Appartementengebouw 3	12,50	52,71
	03-15_E	Appartementengebouw 3	15,50	52,95
	03-15_F	Appartementengebouw 3	18,50	53,88
	03-16_A	Appartementengebouw 3	2,50	50,95
	03-16_B	Appartementengebouw 3	6,50	51,84
	03-16_C	Appartementengebouw 3	9,50	52,17
	03-16_D	Appartementengebouw 3	12,50	52,52
	03-16_E	Appartementengebouw 3	15,50	52,94

Alle getoonde dB-waarden zijn A-gewogen

Rekenresultaten

Rapport: Resultatentabel
Model: Wegverkeerslawaai (inclusief beoogde ontwikkeling
L_{Aeq} totaalresultaten voor toetspunten
Groep: (hoofdgroep)
Groepsreductie: Nee

Naam				
Toetspunt	Omschrijving		Hoogte	Lden
03-16_F	Appartementengebouw	3	18,50	54,00
03-17_A	Appartementengebouw	3	2,50	50,85
03-17_B	Appartementengebouw	3	6,50	51,65
03-17_C	Appartementengebouw	3	9,50	51,85
03-17_D	Appartementengebouw	3	12,50	52,30
03-17_E	Appartementengebouw	3	15,50	52,87
03-17_F	Appartementengebouw	3	18,50	54,10
03-18_A	Appartementengebouw	3	2,50	51,03
03-19_A	Appartementengebouw	3	2,50	52,43
03-20_A	Appartementengebouw	3	2,50	48,64
03-21*_A	Appartementengebouw	3	21,50	54,60
03-21_A	Appartementengebouw	3	4,50	49,19
03-21_B	Appartementengebouw	3	6,50	49,17
03-21_C	Appartementengebouw	3	9,50	50,35
03-21_D	Appartementengebouw	3	12,50	51,72
03-21_E	Appartementengebouw	3	15,50	52,64
03-21_F	Appartementengebouw	3	18,50	53,97
03-22_A	Appartementengebouw	3	4,50	49,46
03-22_B	Appartementengebouw	3	6,50	49,39
03-22_C	Appartementengebouw	3	9,50	49,98
03-22_D	Appartementengebouw	3	12,50	51,24
03-22_E	Appartementengebouw	3	15,50	52,25
03-22_F	Appartementengebouw	3	18,50	53,68
03-23_A	Appartementengebouw	3	21,50	50,10
03-24_A	Appartementengebouw	3	21,50	49,30
03-25_A	Appartementengebouw	3	21,50	47,67
03-26_A	Appartementengebouw	3	21,50	46,34
03-27_A	Appartementengebouw	3	21,50	52,12
03-28_A	Appartementengebouw	3	21,50	52,19
03-29_A	Appartementengebouw	3	21,50	52,88
03-30_A	Appartementengebouw	3	21,50	53,12

Alle getoonde dB-waarden zijn A-gewogen