



holding  
**ruimte&milieu**  
asbest  
grondlogistiek  
civiele techniek  
opleidingen  
arbo&veiligheid  
legionella  
milieuprojecten  
handhaving  
bodem  
waterbeheer  
geluid&trillingen  
caribbean

## Verkeersgeneratie

### HANOS Kleveringweg 57 te Delft

projectnummer 123131

Opdrachtgever: Heembouw  
de heer M.J. van Mansom  
Postbus 30  
2370 AA Roelofarendsveen

Versienummer: 2.0

Datum: 21 augustus 2012

Auteur: mr. M.W. van der Hulst

Controle: drs. I.M. Dias

Paraaf:

A handwritten signature in blue ink, appearing to be 'I.M. Dias', written over a horizontal line.

**bk ruimte&milieu**  
Zadelmakerstraat 150  
Postbus 2111  
1990 AC Velsbroek  
T 088 321 25 20  
F 088 321 25 29

Spuikade 3  
Postbus 59136  
3008 PC Rotterdam  
T 088 321 25 10  
F 088 321 25 19

info@bkruijtmilieu.nl  
www.bkruijtmilieu.nl  
Rabobanknr. 1153.85.584  
K.v.K. nr. 34237628

## COLOFON

BK Ruimte & Milieu bv, Adviseurs in omgevingsrecht

Postbus 264, 1970 AG IJmuiden

T: 088 321 25 20

F: 088 321 25 29

Niets uit deze uitgave mag worden verveelvoudigd en/of openbaar gemaakt door middel van druk, fotokopie, microfilm, elektronisch op geluidsband of op welke andere wijze ook, zonder voorafgaande schriftelijke toestemming van BK Ruimte & Milieu bv.

## Inhoudsopgave

	<b>pagina</b>
1 Inleiding .....	4
2 Bedrijfsvoering HANOS .....	6
2.1 Vestiging .....	6
2.2 Medewerkers.....	8
2.3 Producten.....	8
2.4 Onderscheidend vermogen .....	8
2.5 Transport .....	9
2.5.1 Bevoorrading.....	9
2.5.2 Bezorging.....	9
2.5.3 Zelfbediening groothandel.....	9
2.6 Conclusie.....	10
3 Verkeerstellingen .....	11
3.1 Vestiging Heerenveen.....	11
3.2 Vestiging Nijmegen .....	12
3.3 Analyse .....	13
3.3.1 Verkeersgeneratie per m <sup>2</sup> bruto vloeroppervlak.....	13
4 Conclusie.....	15

## Bijlagen

- 1 Verkeerstellingen Heerenveen
- 2 Verkeerstellingen Nijmegen

# 1 Inleiding

HANOS heeft het voornemen zich te vestigen op de locatie Kleveringweg 57 te Delft, dat tot nu toe is gebruikt door onder andere tuincentrum Xotus en Oriental. De locatie is gelegen aan de rand van Delft en goed bereikbaar vanaf de rijkswegen A4 en A13. Voor de ontsluiting van de nieuwe locatie dient gebruikgemaakt te worden van de kruising Brasserskade – Poortweg.

**figuur 1: locatie Kleveringweg 57 (googlemaps geraadpleegd op 17 juli 2012)**



Het vigerende bestemmingsplan staat de vestiging van een groothandel niet toe. Gemeente Delft is bezig met het actualiseren van het huidige bestemmingsplan en zal hierin de vestiging van een groothandel in horecabehoeften mogelijk maken. De totale oppervlakte van de kavel is 60.653 m<sup>2</sup>, waarvan 38.281 m<sup>2</sup> met de bestemming "Bedrijventerrein". In het voorontwerp bestemmingsplan is voor het perceel een maximum bebouwingspercentage opgenomen van maximaal 70%. Indien 70% bebouwd wordt van het totale oppervlak, is het toegestaan 26.800 m<sup>2</sup> te bebouwen. HANOS koopt de gehele kavel waarbij HANOS in gesprek is met Oriental over de afname van een deel van de kavel, te weten 2.000 m<sup>2</sup> bebouwing op basis van de huidige gegevens, waarbij dan 24.800 m<sup>2</sup> overblijft voor HANOS. Het voorontwerp bestemmingsplan staat een bouwhoogte van 16 meter toe, dus er zijn meerdere bouwlagen mogelijk.

## Uitgangspunten

De maximale capaciteit van de kruising Brasserskade – Poortweg mag niet worden overschreden. Om hieraan te voldoen mogen er in het spitsuur nog maximaal 300 pae's (personenauto-equivalenten, personenauto heeft waarde 1 en vrachtwagen heeft waarde 1,5) in en 300 pae's uit de Brasserskade de kruising oprijden. In de huidige situatie is er in het spitsuur sprake van 75 personenauto-equivalenten in en 75 pae's uit als gevolg van Kleveringweg 57. Omdat gesteld wordt dat de toekomstige functies van Oriental 100 personenauto-equivalenten in en 100 pae's uit genereren (op basis van CROW-kencijfers en tellingen ter plaatse), betekent dit voor HANOS dat er nog maximaal 275 personenauto-equivalenten in en 275 pae's uit, de kruising op mogen rijden. De spits is maandag tot en met vrijdag tussen 07.00 – 09.00 uur en tussen 16.00 – 18.00 uur. Voor dit onderzoek is het maatgevende spitsuur ma-vr 08.00 - 09.00 uur en/of 17.00 – 18.00 uur.

Daarnaast mag de verkeersgeneratie van de ontwikkeling aan Kleveringweg 57 niet meer bedragen dan 7.800 motorvoertuigen per etmaal op een werkdag. Volgens CROW-kencijfers genereert Oriental 2.041 motorvoertuigen per etmaal. HANOS zou hierdoor nog 5.756 motorvoertuigen per etmaal mogen genereren.

De verwachting is dat vanwege de specifieke bedrijfsvoering van HANOS minder verkeer genereert dan een groothandel in levensmiddelen. In deze rapportage wordt onderzocht wat het maximaal toegestane bruto vloeroppervlak is om te voldoen aan het maximaal toegestane aantal motorvoertuigen per etmaal en dat er gedurende een spitsuur niet meer dan 275 personenauto-equivalenten in en 275 pae's uitrijden.

### **Onderzoeksmethodiek**

Om de verkeersafwikkeling van een HANOS te bepalen en te vergelijken, zijn bij twee vestigingen verkeerstellingen uitgevoerd, namelijk de vestiging in Heerenveen en de vestiging Nijmegen. De verkeerstellingen zijn uitgevoerd door Meetel en zijn bijgevoegd in de bijlagen. Om de bedrijfsvoering in beeld te brengen, is een bezoek gebracht aan de vestiging Heerenveen.

### **Leeswijzer**

In hoofdstuk 2 wordt de bedrijfsvoering van HANOS in beeld gebracht. In hoofdstuk 3 worden de verkeerstellingen van de vestiging Heerenveen en van de vestiging Nijmegen geanalyseerd en vergeleken met de CROW-kencijfers. In hoofdstuk 4 volgt de conclusie.

## 2 Bedrijfsvoering HANOS

Om de bedrijfsvoering in beeld te brengen van HANOS, is op 10 juli 2012 een bezoek gebracht aan één van de onderzochte locaties, HANOS Heerenveen. Hierbij is gesproken met de heer B. Everards, vestigingsmanager van HANOS Heerenveen. Bij dit locatiebezoek is de bedrijfsvoering besproken in relatie tot de transportbewegingen en het klantenbezoek.

### 2.1 Vestiging

De vestiging is gelegen aan de rand van Heerenveen, goed bereikbaar vanaf de rijkswegen A7 en A32. Dit is vergelijkbaar met de vestiging van Delft, die ook aan de rand ligt van Delft en goed bereikbaar is vanaf de rijkswegen A4 en A13.

figuur 2: locatie vestiging Heerenveen (googlemaps geraadpleegd op 17 juli 2012)



Vestiging Heerenveen bevoorraadt de klanten van HANOS in Friesland, de Noordoostpolder en Urk (tussen Emmeloord en Urk) en de eilanden Terschelling, Vlieland en Ameland.

De vestiging heeft een totaal brutovloeroppervlak van 12.940 m<sup>2</sup>, waarvan 10.935 m<sup>2</sup> op de begane grond en 2.005 m<sup>2</sup> op de eerste verdieping in de vorm van een entresol. Het winkelvloeroppervlak is ongeveer 8.000 m<sup>2</sup>, dat deels bestaat uit 6.600 m<sup>2</sup> winkelvloeroppervlak op de begane grond (zie figuur 3, nummer 1), en 1.400 m<sup>2</sup> op de entresol (zie figuur 3, nummer 2). Op de entresol is tevens 600 m<sup>2</sup> kantoor. Een deel van ongeveer 1.200 m<sup>2</sup> onder de entresol bestaat op de begane grond uit de entree, kantine, grand café en culinair theater.

Behalve de vriesproducten (zie figuur 43, nummer 3) bestaande uit ongeveer 500 m<sup>2</sup>, staat de voorraad in de zelfbediening groothandel. De expeditie bestaat uit 17 docks, waarvan de noordzijde (zie figuur 3, nummer 4) bestaande uit ongeveer 1.600 m<sup>2</sup> is bedoeld voor uitgaand vrachtverkeer en de oostzijde (zie figuur 3, nummer 5) bestaande uit ongeveer 1.000 m<sup>2</sup>, voor leveranciers. Aan de voorzijde is een overkapping van de parkeerplaats (zie figuur 3, nummer 6) dat geen deel uitmaakt van het brutovloeroppervlak.

**figuur 3: verdeling vestiging Heerenveen**



**figuur 4: foto's verschillende ruimtes**



Vriezer



Expeditie noordzijde



Expeditie oostzijde



Zelfbediening groothandel



Expeditie noordzijde

## 2.2 Medewerkers

HANOS Heerenveen heeft 106 medewerkers. Van deze werknemers maken 61 personen (57,5%) gebruik van de auto, 25 personen van de fiets (23,6%) en 20 personen (18,9%) van openbaar vervoer.

## 2.3 Producten

HANOS verkoopt alle producten die nodig zijn binnen de horecabranche. Hierbij moet gedacht worden aan alle levensmiddelen, maar ook non-food (zoals glaswerk, servies, linnen, terrasartikelen en schoonmaakmiddelen).

**figuur 5: voorbeeld non-food**



## 2.4 Onderscheidend vermogen

De doelgroep van HANOS is horeca. Het onderscheidend vermogen van HANOS ten opzichte van andere groothandels voor levensmiddelen, is het brede aanbod van verse producten, exclusieve producten en delicatessen. Hierdoor is HANOS in staat om alle segmenten van de horeca te bedienen.

Ten opzichte van andere groothandels in levensmiddelen krijgen horecabedrijven de producten bezorgd. Hierdoor is slechts een klein percentage van de klanten dat in de zelfbediening groothandel producten haalt.

**figuur 6: verse producten**





## 2.5 Transport

Omdat HANOS gerelateerd is aan horeca, is de omzet (en daarmee de verkeersgeneratie) afhankelijk van factoren waar horeca in de omgeving van de vestiging mee te maken heeft, zoals weersomstandigheden en vakanties.

### 2.5.1 Bevoorrading

Omstreeks 4 uur in de ochtend levert het centraal distributiecentrum HANOS vanuit Apeldoorn producten aan Heerenveen met één of twee trailers. Daarnaast zijn er ongeveer 20 grote leveranciers of plaatselijke leveranciers (zoals voor Friese kaas en worst) die gedurende de dag leveren.

### 2.5.2 Bezorging

Vanuit de vestiging Heerenveen zijn er 11 vrachtwagens die in de ochtend de bestellingen bezorgen bij de verschillende horecabedrijven.

### 2.5.3 Zelfbediening groothandel

De horecaondernemers komen in de vestiging voor het bepalen van de inkopen, die vervolgens worden geleverd. Het grand café is daarom ook ingericht voor het bespreken van de inkopen. Daarnaast zijn er specifieke culinaire avonden, waarbij ondernemers worden uitgenodigd en er bepaalde gerechten worden voorbereid in het culinair theater. De klanten in de zelfbediening groothandel dienen een HANOS-pas te hebben, dus zijn daarmee altijd verbonden aan een bedrijf. HANOS levert aan de zakelijke grootverbruikmarkt/horecabedrijven. Te denken valt hier aan bedrijfsrestaurants, institutionele markt, buiten eetmarkt, cateraars, defensie, verenigingen en dorpshuizen. De zelfbediening groothandel in Heerenveen heeft in vergelijking met de vestiging in Groningen naar verwachting een andere (lagere) verkeersaantrekkende werking, gezien de lage bevolkingsdichtheid in Friesland en de grote afstanden. Omdat er minder mensen rondom de vestiging van HANOS Heerenveen wonen, is het aannemelijk dat door de langere afstanden het voor klanten interessanter is om bestellingen te laten bezorgen, dan deze zelf te halen.

**figuur 7: bevolkingsdichtheid Nederland per provincie in 2006 (CBS)**



**figuur 8: locatie HANOS (HANOS.nl) geraadpleegd op 17 juli 2012**



## **2.6 Conclusie**

Geconcludeerd kan worden dat het onderscheidend vermogen van HANOS ten opzichte van andere groothandels voor levensmiddelen het brede aanbod van verse producten, exclusieve producten en delicatessen is.

Ten opzichte van andere groothandels in levensmiddelen krijgen horecabedrijven de producten bezorgd. De verschillende vestigingen krijgen producten vanuit het centraal distributiecentrum HANOS vanuit Apeldoorn en verspreiden deze vervolgens naar de klanten van HANOS in de regio. Hierdoor haalt slechts een klein percentage van de klanten de producten in de zelfbediening groothandel. Toch blijft het aantrekkelijk om de zelfbediening groothandel te bezoeken. Klanten bezoeken de winkel om grote orders te bestellen, het uitzoeken van nieuwe producten en het kopen van producten. De vestiging van Heerenveen heeft ten opzichte van andere vestigingen in het land, gezien de lage bevolkingsdichtheid en dat klanten bij langere afstanden liever bestellingen laten bezorgen, een lager percentage dat de zelfbediening groothandel bezoekt, en daarmee een andere verkeersaantrekkende werking.

### 3 Verkeerstellingen

Op twee vestigingen van HANOS zijn verkeerstellingen uitgevoerd door Meetel (zie bijlagen). Niet alle vestigingen bleken geschikt te zijn voor mechanische tellingen, omdat het liefst op eigen terrein gemeten kan worden (zodat alleen bestemmingsverkeer kan worden gemeten) en er minimaal 8 km/u in een rechte lijn gereden dient te worden. De vestiging Heerenveen bleek aan al deze criteria te voldoen. Bij Nijmegen kon deels gebruik worden gemaakt van de transportplanning en deels mechanisch gemeten te worden, waardoor hier ook met een vrij grote nauwkeurigheid geteld kon worden.

#### 3.1 Vestiging Heerenveen

HANOS Heerenveen is gevestigd aan Houtdraaier 2 te Heerenveen. De vestiging heeft een bruto-oppervlak van 12.940 m<sup>2</sup> (10.935 m<sup>2</sup> begane grond en 2.005 m<sup>2</sup> 1<sup>e</sup> verdieping) en een bruto winkeloppervlak van ongeveer 8.000 m<sup>2</sup>.

figuur 9: vestiging HANOS Heerenveen



In de periode van vrijdag 29 juni tot en met donderdag 5 juli 2012 is met drie tellers op alle in- en uitritten mechanisch gemeten, waarbij onderscheid is gemaakt in type voertuig en in- en uitrijdend verkeer. In bijlage 1 zijn de tellingen te vinden en hieronder zijn de meest relevante gegevens opgesomd:

tabel 1: verkeerstellingen HANOS Heerenveen in aantal motorvoertuigen per etmaal

	Lichte m.v.t.	Middelzware m.v.t.	Zware m.v.t.	Totaal m.v.t.
<b>Gemiddelde werkdag</b>	714	65	40	<b>819</b>
<b>Gemiddelde weekdag</b>	628	51	31	<b>710</b>
<b>Aantal verkeersbewegingen do</b>	886	83	49	<b>1.018</b>
<b>Aantal verkeersbewegingen vr</b>	926	52	44	<b>1.022</b>
<b>Spits do: 8-9</b>	32	9	4	<b>45</b>
<b>Spits vr: 8-9</b>	36	8	3	<b>47</b>
<b>Spits do: 17-18</b>	62	1	4	<b>67</b>
<b>Spits vr: 17 - 18</b>	45	1	0	<b>46</b>

Het totaal aantal motorvoertuigen op een gemiddelde weekdag is 710 (628 lichte motorvoertuigen, 51 middelzware motorvoertuigen en 31 zware motorvoertuigen) en op een gemiddelde werkdag 819 (714 lichte motorvoertuigen, 65 middelzware motorvoertuigen en 40 zware motorvoertuigen). De meest drukke dagen zijn donderdag en vrijdag. Op deze dagen genereert de HANOS Heerenveen gemiddeld 1.020 motorvoertuigen per etmaal.

**tabel 2: aantal personenauto-equivalenten in spitsuren HANOS Heerenveen**

	PAE in	PAE uit	PAE totaal
<b>Spits do: 8-9</b>	29	23	<b>52</b>
<b>Spits vr: 8-9</b>	28	25	<b>53</b>
<b>Spits do: 17-18</b>	26	44	<b>70</b>
<b>Spits vr: 17 - 18</b>	9	38	<b>47</b>

Tijdens de ochtendspits (08.00 – 09.00 uur) op een donderdag rijden er 29 personenauto-equivalenten in en 23 personenauto-equivalenten uit. In de vrijdagochtendspits rijden er 28 personenauto-equivalenten in en 25 personenauto-equivalenten uit. In de avondspits (17.00 – 18.00 uur) op een donderdag rijden er 26 personenauto-equivalenten in en 44 personenauto-equivalenten uit. In de vrijdagavondspits rijden er 9 personenauto-equivalenten in en 38 personenauto-equivalenten uit. Het meest drukke spitsuur is donderdagmiddag tussen 17 en 18 uur, met 44 uitrijdende personenauto-equivalenten.

## 3.2 Vestiging Nijmegen

HANOS Nijmegen is gevestigd aan Energieweg 84 te Nijmegen. De vestiging heeft een bruto vloeroppervlak van ongeveer 17.266 m<sup>2</sup> (13.760 m<sup>2</sup> begane grond en 3.466 m<sup>2</sup> 1<sup>e</sup> verdieping).

**figuur 10: vestiging HANOS Nijmegen**



Op deze locatie zijn in de periode van woensdag 27 juni tot en met dinsdag 3 juli 2012 twee mechanische tellers op in- en uitritten geplaatst, waarbij in- en uitgaand personenvervoer is geteld. Vrachtwagenvervoer is aan de hand van de transportplanning weergegeven, omdat de distributieroute om verschillende redenen niet nauwkeurig te tellen is. In bijlage 2 zijn de tellingen en transportplanning te vinden en hieronder zijn de meest relevante gegevens opgesomd:

**tabel 3: verkeersstellingen HANOS Nijmegen in aantal motorvoertuigen per etmaal**

	Lichte m.v.t.	Zware m.v.t.	Totaal
<b>Gemiddelde werkdag</b>	1061	58	1119
<b>Gemiddelde weekdag</b>	938	41	979
<b>Aantal verkeersbewegingen vrijdag</b>	1518	46	1564
<b>Spits do: 8-9</b>	50	24	74
<b>Spits vr: 8-9</b>	78	14	92
<b>Spits do: 17-18</b>	41	9	50
<b>Spits vr: 17 - 18</b>	66	2	68

Het totaal aantal motorvoertuigen op een gemiddelde weekdag is 979 (938 lichte motorvoertuigen en 41 zware motorvoertuigen) en op een gemiddelde werkdag 1.119 (1.061 lichte motorvoertuigen, 58 zware motorvoertuigen). Op de meest drukke dag, vrijdag, genereert de HANOS Heerenveen ongeveer 1.564 motorvoertuigen per etmaal.

**tabel 4: aantal personenauto-equivalenten in spitsuren HANOS Nijmegen**

	PAE in	PAE uit	PAE totaal
<b>Spits do: 8-9</b>	55	31	<b>86</b>
<b>Spits vr: 8-9</b>	63	37	<b>99</b>
<b>Spits do: 17-18</b>	46	9	<b>55</b>
<b>Spits vr: 17 - 18</b>	43	26	<b>69</b>

Tijdens de ochtendspits (08.00 – 09.00 uur) op een donderdag rijden er 55 personenauto-equivalenten in en 31 personenauto-equivalenten uit. In de vrijdagochtendspits rijden er 63 personenauto-equivalenten in en 37 personenauto-equivalenten uit. In de avondspits (17.00 – 18.00 uur) op een donderdag rijden er 46 personenauto-equivalenten in en 9 personenauto-equivalenten uit. In de vrijdagavondspits rijden er 43 personenauto-equivalenten in en 26 personenauto-equivalenten uit. Het meest drukke spitsuur is vrijdagochtend tussen 8 en 9 uur, met 63 inrijdende personenauto-equivalenten.

### 3.3 Analyse

#### 3.3.1 Verkeersgeneratie per m<sup>2</sup> bruto vloeroppervlak

De vestiging Heerenveen heeft een bruto vloeroppervlak van 12.940 m<sup>2</sup>. Op basis van deze oppervlakte en hoeveelheid verkeer, worden er op de drukste dag 0,08 motorvoertuigen per etmaal gegenereerd per m<sup>2</sup> bruto vloeroppervlak.

De CROW-rekentool (geraadpleegd op 17 juli 2012) geeft aan dat voor een groothandel in levensmiddelen op basis van deze hoeveelheid bruto vloer oppervlak 5.171 motorvoertuigen per etmaal worden gegenereerd op een gemiddelde werkdag. In werkelijkheid zijn dit slechts 819 motorvoertuigen per etmaal op een gemiddelde werkdag en op de drukste dag van de week 1.022 motorvoertuigen per etmaal. Uitgaande van een worstcasebenadering zou dit betekenen dat de drukste dag van de week slechts 20% van de verkeersbewegingen genereert van de hoeveelheid verkeersbewegingen die een groothandel in levensmiddelen volgens de CROW-cijfers genereert op een gemiddelde werkdag.

**tabel 5: aantal verkeersbewegingen per m<sup>2</sup> bvo HANOS Heerenveen**

	Mvt/etmaal	m <sup>2</sup> bvo	Mvt/etmaal per m <sup>2</sup> bvo
CROW-rekentool groothandel	5171	12940	0,40
Gemiddelde werkdag	819	12940	0,06
Drukste dag	1022	12940	0,08

De vestiging Nijmegen heeft een bruto vloeroppervlak van 17.266 m<sup>2</sup>. Op basis van deze oppervlakte en hoeveelheid verkeer, worden er op de drukste dag 0,09 motorvoertuigen per etmaal gegenereerd per m<sup>2</sup> bruto vloeroppervlak.

De CROW-rekentool (geraadpleegd op 17 juli 2012) geeft aan dat voor een groothandel in levensmiddelen op basis van deze hoeveelheid bruto vloeroppervlak 6.900 motorvoertuigen per etmaal worden gegenereerd op een gemiddelde werkdag. In werkelijkheid zijn dit slechts 1.119 motorvoertuigen per etmaal op een gemiddelde werkdag en op de drukste dag van de week 1.564 motorvoertuigen per etmaal. Uitgaande van een worstcasebenadering zou dit betekenen dat de drukste dag van de week slechts 23% van de verkeersbewegingen genereert van de hoeveelheid verkeersbewegingen die een groothandel in levensmiddelen volgens de CROW-cijfers genereert op een gemiddelde werkdag.

**tabel 6: aantal verkeersbewegingen per m<sup>2</sup> bvo HANOS Heerenveen**

	M.v.t./etmaal	m <sup>2</sup> b.v.o.	M.v.t./etmaal per m <sup>2</sup> b.v.o.
CROW-rekentool groothandel	6.900	17.266	0,40
Gemiddelde werkdag	1.119	17.266	0,06
Drukste dag	1.564	17.266	0,09

In het drukste spitsuur worden bij de vestiging Heerenveen met een bruto vloeroppervlak van 12.940 m<sup>2</sup> 44 inrijdende personenauto-equivalenten gegenereerd. Op basis van deze oppervlakte en hoeveelheid verkeer, worden er in het drukste spitsuur maximaal 0,003 personenauto-equivalenten (zowel inrijdend, als uitrijdend) gegenereerd per m<sup>2</sup> bruto vloeroppervlak. In het drukste moment bij vestiging Nijmegen met een bruto vloeroppervlak van 17.266 m<sup>2</sup> worden 63 uitrijdende personenauto-equivalenten gegenereerd. Op basis van deze oppervlakte en hoeveelheid verkeer, worden er in het drukste spitsuur maximaal 0,004 personenauto-equivalenten (zowel inrijdend, als uitrijdend) gegenereerd per m<sup>2</sup> bruto vloeroppervlak.

**tabel 7: personenauto-equivalenten per spitsuur per m<sup>2</sup> bruto vloeroppervlak**

	Aantal pae	m <sup>2</sup> bvo	aantal pae per m <sup>2</sup> bvo
Drukste moment Heerenveen	44	12940	0,003
Drukste moment Nijmegen	63	17266	0,004

Omdat een vestiging van HANOS in Delft de eerste HANOS is in de dichtbevolkte provincie Zuid-Holland, is de verwachting dat er meer klanten de vestiging zullen bezoeken. Omdat bezoekers een HANOS-pas nodig hebben en daarmee horeca gerelateerd zijn, zal deze hoeveelheid beperkt blijven. De hoeveelheid bezoekers in Nijmegen is hoger dan in Heerenveen en daarom beter vergelijkbaar met een vestiging in Delft. Daarom kan vanuit een worstcasebenadering het best gerekend worden met de cijfers van Nijmegen.

## 4 Conclusie

Door de voorgenomen ontwikkeling van een HANOS aan Kleveringweg 57 te Delft mag de maximale capaciteit van de kruising Brasserskade – Poortweg niet worden overschreden. De maximale capaciteit is gebonden aan de hoeveelheid motorvoertuigen per etmaal en de hoeveelheid personenauto-equivalenten in een spitsuur. De verkeersgeneratie van de HANOS mag niet meer bedragen dan 5.756 motorvoertuigen per etmaal op een werkdag. Een groothandel in levensmiddelen genereert volgens de CROW-kencijfers 5.756 motorvoertuigen per etmaal bij een bruto vloeroppervlak van 14.000 m<sup>2</sup> en 3.000 m<sup>2</sup> kantoor. De verkeersgeneratie van HANOS in een spitsuur mag 275 personenauto-equivalenten inrijdend en 275 personenauto-equivalenten uit bedragen.

Nu blijkt dat de HANOS 77% minder verkeer genereert dan een gemiddelde groothandel voor levensmiddelen. De voornaamste reden hiervan is het logistieke proces waarbij de levering van producten grotendeels centraal gebeurt en minimaal de helft van de producten die worden afgezet, bij de klanten worden bezorgd per vrachtwagen en niet worden opgehaald per afnemer in de zelfbediening groothandel.

De hoeveelheid bruto vloeroppervlak voor het vestigen van een HANOS op de locatie aan de Kleveringweg wordt beperkt door een maximaal toegestane hoeveelheid verkeersbewegingen van 5.756 motorvoertuigen per etmaal. Als gekeken wordt vanuit een worstcasebenadering naar de drukste dag van de vestiging die het meeste verkeer genereert (Nijmegen), worden er 0,09 motorvoertuigen per etmaal gegenereerd per m<sup>2</sup> bruto vloeroppervlak. Dit betekent dat een hoeveelheid van 63.544 m<sup>2</sup> bruto vloeroppervlak is toegestaan op basis van deze beperking. Tevens is de ontwikkeling van de HANOS ook gebonden aan het uitgangspunt dat tijdens het spitsuur maximaal 275 personenauto-equivalenten mogen inrijden en 275 personenauto-equivalenten uit mogen rijden. HANOS Heerenveen met een bruto vloeroppervlak van 12.940 m<sup>2</sup> genereert in het drukste spitsuur 44 uitrijdende personenauto-equivalenten. HANOS Nijmegen met een bruto vloeroppervlak van 17.266 m<sup>2</sup> genereert in het drukste spitsuur 63 inrijdende personenauto-equivalenten. Als gekeken wordt vanuit een worstcasebenadering naar het drukste spitsuur van de vestiging die het meeste verkeer genereert (Nijmegen), worden er maximaal 0,004 personenauto-equivalenten (zowel inrijdend, als uitrijdend) in een spitsuur gegenereerd per m<sup>2</sup> bvo. Indien per uur maximaal 275 personenauto-equivalenten mogen inrijden en 275 uit mogen uitrijden, kan worden geconcludeerd dat een vestiging met een bruto vloeroppervlak van 68.750 m<sup>2</sup> is toegestaan.

Op het perceel is een maximum bebouwingspercentage van 70% toegestaan en een bouwhoogte van maximaal 16 meter. Indien 70% bebouwd wordt van het totale oppervlak, is het toegestaan 26.800 m<sup>2</sup> te bebouwen. HANOS koopt de gehele kavel waarbij HANOS in gesprek is met Oriental over de afname van een deel van de kavel, te weten 2.000 m<sup>2</sup> bebouwing op basis van de huidige gegevens, waarbij dan 24.800 m<sup>2</sup> overblijft voor HANOS. Het voorontwerp bestemmingsplan staat een bouwhoogte van 16 meter toe, dus er zijn meerdere bouwlagen mogelijk. Theoretisch gezien kan er met een verdieping maximaal 49.600 m<sup>2</sup> bruto vloeroppervlak ontstaan. Dit zou een verkeersgeneratie opleveren van 4.464 motorvoertuigen per etmaal en 198 inrijdende en 198 uitrijdende personenauto-equivalenten in een spitsuur. Hiermee wordt voldaan aan de eis van minder dan 5.756 motorvoertuigen per etmaal en minder dan 275 inrijdende en 275 uitrijdende personenauto-equivalenten in een spitsuur.

**Bijlage**

**1 Verkeerstellingen Heerenveen**



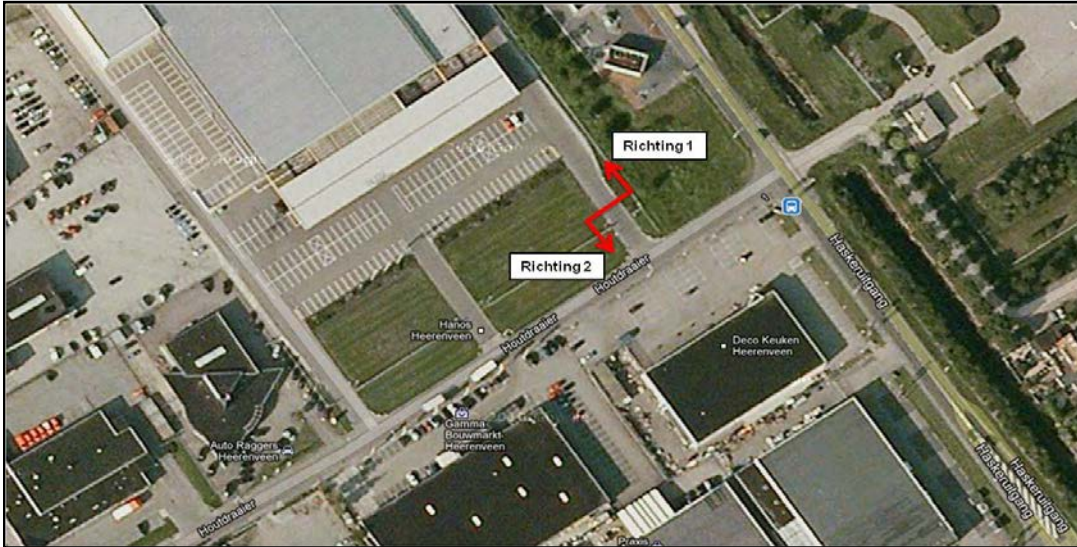

### Telpunt 1 (In- en uitgang rechts)







## Verklaring categorieën verkeerstellingen

### Lichte motorvoertuigen - < 3,7

LICHTE VOERTUIGEN		
1.	<ul style="list-style-type: none"> <li>Personenauto</li> <li>Stationcar</li> <li>Microbus</li> <li>Terreinwagen</li> </ul>	met of zonder dichte ruiten 
2.	<ul style="list-style-type: none"> <li>Pick-up</li> <li>Lichte bestelauto (lengte = &lt; 5.6 meter)</li> </ul>	
3.	Trekker zonder oplegger	

### Middelzware motorvoertuigen - 3,7 – 7,0

ONGELEDE VRACHTAUTO (lengte > 5.6 meter)		
1.	Voertuigen uit categorie II.1 en II.2 met aanhangwagen of caravan	
2.	Lichte gesloten vrachtauto en vrachtauto met of zonder huif	
3.	Zware vrachtauto met een of meerdere achterassen	
4.	Midibus	
ONGELEDE AUTOBUS		

### Zware motorvoertuigen - >7,0

GELEDE VRACHTAUTO		
1.	Vrachtwagencombinatie	
2.	<ul style="list-style-type: none"> <li>Trekker met oplegger</li> <li>Bijzonder transport</li> </ul>	
3.	<ul style="list-style-type: none"> <li>Autobus met aanhangwagen</li> <li>Gelede autobus</li> </ul>	



## LENGTE RAPPORT

### Locatie

*Naam* Houtdraaijer In- en Uitgang Hanos (rechts)  
*Plaats* Heerenveen  
*Omschrijving* In- en uitgang (rechts)

### Meting

*Periode* 29-06-2012  
05-07-2012  
*Interval* 1 uur

Rijstroken	Telpuntcode	Richting	Omschrijving
1	1	1	Houtdraaijer - In Hanos (1)

## GEGEVENS - Van vrijdag 29 juni 2012 tot donderdag 5 juli 2012

Datum	Tijd				Totaal	
		< 3,7	3,7 - 7,0	> 7,0	Abs.	Rel.
29-6-2012	00:00	1	0	0	1	0,3
	01:00	0	0	0	0	0,0
	02:00	0	0	0	0	0,0
	03:00	5	0	1	6	1,7
	04:00	7	1	0	8	2,2
	05:00	2	1	1	4	1,1
	06:00	5	0	0	5	1,4
	07:00	26	0	2	28	7,8
	08:00	24	0	1	25	7,0
	09:00	38	0	3	41	11,4
	10:00	27	1	2	30	8,4
	11:00	33	0	3	36	10,0
	12:00	28	1	2	31	8,6
	13:00	28	2	2	32	8,9
	14:00	42	1	1	44	12,3
	15:00	25	3	0	28	7,8
	16:00	26	0	1	27	7,5
	17:00	7	1	0	8	2,2
	18:00	1	1	0	2	0,6
	19:00	3	0	0	3	0,8
	20:00	0	0	0	0	0,0
	21:00	0	0	0	0	0,0
	22:00	0	0	0	0	0,0
	23:00	0	0	0	0	0,0

Datum	Tijd				Totaal	
		< 3,7	3,7 - 7,0	> 7,0	Abs.	Rel.
30-6-2012	00:00	1	0	1	2	0,7
	01:00	0	0	1	1	0,3
	02:00	0	0	0	0	0,0
	03:00	5	0	0	5	1,7
	04:00	9	0	0	9	3,0
	05:00	2	1	1	4	1,3
	06:00	6	1	0	7	2,3
	07:00	12	0	0	12	4,0
	08:00	17	1	0	18	6,0
	09:00	25	1	0	26	8,7
	10:00	38	0	0	38	12,7
	11:00	42	2	1	45	15,0
	12:00	23	0	1	24	8,0
	13:00	31	0	0	31	10,3
	14:00	37	0	0	37	12,3
	15:00	27	1	0	28	9,3
	16:00	1	4	2	7	2,3
	17:00	6	0	0	6	2,0
	18:00	0	0	0	0	0,0
	19:00	0	0	0	0	0,0
	20:00	0	0	0	0	0,0
	21:00	0	0	0	0	0,0
	22:00	0	0	0	0	0,0
	23:00	0	0	0	0	0,0
1-7-2012	00:00	0	0	0	0	0,0
	01:00	0	0	0	0	0,0
	02:00	0	0	0	0	0,0
	03:00	0	0	0	0	0,0
	04:00	0	0	0	0	0,0
	05:00	0	0	0	0	0,0
	06:00	0	0	0	0	0,0
	07:00	0	0	0	0	0,0
	08:00	0	0	0	0	0,0
	09:00	5	0	0	5	38,5
	10:00	2	0	0	2	15,4
	11:00	0	0	0	0	0,0
	12:00	0	0	0	0	0,0
	13:00	0	0	0	0	0,0
	14:00	1	0	0	1	7,7
	15:00	1	0	0	1	7,7
	16:00	0	0	0	0	0,0
	17:00	2	0	0	2	15,4
	18:00	2	0	0	2	15,4
	19:00	0	0	0	0	0,0
	20:00	0	0	0	0	0,0
	21:00	0	0	0	0	0,0
	22:00	0	0	0	0	0,0
	23:00	0	0	0	0	0,0

Datum	Tijd				Totaal	
		< 3,7	3,7 - 7,0	> 7,0	Abs.	Rel.
2-7-2012	00:00	0	0	0	0	0,0
	01:00	0	0	0	0	0,0
	02:00	0	0	0	0	0,0
	03:00	1	0	0	1	0,4
	04:00	7	1	0	8	3,6
	05:00	2	0	0	2	0,9
	06:00	3	0	0	3	1,3
	07:00	31	2	1	34	15,2
	08:00	18	4	2	24	10,7
	09:00	9	4	2	15	6,7
	10:00	19	0	2	21	9,4
	11:00	10	0	2	12	5,4
	12:00	16	0	1	17	7,6
	13:00	20	0	2	22	9,8
	14:00	18	2	2	22	9,8
	15:00	17	5	0	22	9,8
	16:00	12	1	0	13	5,8
	17:00	6	0	0	6	2,7
	18:00	0	0	0	0	0,0
	19:00	0	0	0	0	0,0
	20:00	0	1	0	1	0,4
	21:00	0	0	0	0	0,0
	22:00	1	0	0	1	0,4
	23:00	0	0	0	0	0,0
3-7-2012	00:00	0	0	1	1	0,4
	01:00	1	0	0	1	0,4
	02:00	0	0	1	1	0,4
	03:00	4	0	2	6	2,5
	04:00	4	1	0	5	2,1
	05:00	1	0	2	3	1,3
	06:00	8	0	1	9	3,8
	07:00	21	0	2	23	9,7
	08:00	12	1	3	16	6,8
	09:00	13	0	3	16	6,8
	10:00	22	1	3	26	11,0
	11:00	18	1	2	21	8,9
	12:00	12	0	0	12	5,1
	13:00	21	0	0	21	8,9
	14:00	21	1	1	23	9,7
	15:00	25	6	1	32	13,6
	16:00	13	3	0	16	6,8
	17:00	2	1	1	4	1,7
	18:00	0	0	0	0	0,0
	19:00	0	0	0	0	0,0
	20:00	0	0	0	0	0,0
	21:00	0	0	0	0	0,0
	22:00	0	0	0	0	0,0
	23:00	0	0	0	0	0,0

Datum	Tijd				Totaal	
		< 3,7	3,7 - 7,0	> 7,0	Abs.	Rel.
4-7-2012	00:00	0	0	0	0	0,0
	01:00	0	0	0	0	0,0
	02:00	0	0	0	0	0,0
	03:00	4	1	1	6	1,9
	04:00	6	0	0	6	1,9
	05:00	2	0	0	2	0,6
	06:00	6	1	0	7	2,3
	07:00	26	2	0	28	9,1
	08:00	20	1	6	27	8,7
	09:00	24	2	3	29	9,4
	10:00	30	3	0	33	10,7
	11:00	25	2	4	31	10,0
	12:00	24	1	5	30	9,7
	13:00	18	2	3	23	7,4
	14:00	32	1	1	34	11,0
	15:00	20	4	0	24	7,8
	16:00	14	4	0	18	5,8
	17:00	4	2	0	6	1,9
	18:00	1	0	0	1	0,3
	19:00	1	0	0	1	0,3
	20:00	1	0	0	1	0,3
	21:00	0	0	0	0	0,0
	22:00	2	0	0	2	0,6
	23:00	0	0	0	0	0,0
5-7-2012	00:00	3	0	1	4	1,1
	01:00	1	0	0	1	0,3
	02:00	0	0	0	0	0,0
	03:00	4	0	1	5	1,4
	04:00	4	0	1	5	1,4
	05:00	2	2	0	4	1,1
	06:00	9	2	0	11	3,1
	07:00	25	0	0	25	7,0
	08:00	19	2	1	22	6,1
	09:00	33	1	3	37	10,3
	10:00	33	0	2	35	9,7
	11:00	20	2	4	26	7,2
	12:00	13	0	4	17	4,7
	13:00	34	3	4	41	11,4
	14:00	28	1	1	30	8,4
	15:00	20	5	0	25	7,0
	16:00	24	4	0	28	7,8
	17:00	16	0	1	17	4,7
	18:00	13	1	0	14	3,9
	19:00	7	0	0	7	1,9
	20:00	4	0	0	4	1,1
	21:00	0	0	0	0	0,0
	22:00	1	0	0	1	0,3
	23:00	0	0	0	0	0,0

## LENGTE RAPPORT

### Locatie

Naam Houtdraaiër In- en Uitgang Hanos (rechts)  
 Plaats Heerenveen  
 Omschrijving In- en uitgang (rechts)

### Meting

Periode 29-06-2012  
 05-07-2012  
 Interval 1 uur

Rijstroken Telpuntcode Richting Omschrijving  
 1 1 1 Houtdraaiër - In Hanos (1)

## INDEXEN - Van vrijdag 29 juni 2012 tot donderdag 5 juli 2012

Datum	Tijd	Totaal								
		< 3,7		3,7 - 7,0		> 7,0		Abs.	Idx.	Rel.
		Abs.	Idx.	Abs.	Idx.	Abs.	Idx.			
29-6-2012	Tot. 0-24	328	91,4	12	3,3	19	5,3	359	100,0	100,0
	Tot. 0-7	20	83,3	2	8,3	2	8,3	24	100,0	6,7
	Tot. 7-19	305	91,9	10	3,0	17	5,1	332	100,0	92,5
	Tot. 19-23	3	100,0	0	0,0	0	0,0	3	100,0	0,8
	Tot. 23-7									
30-6-2012	Tot. 0-24	282	94,0	11	3,7	7	2,3	300	100,0	100,0
	Tot. 0-7	23	82,1	2	7,1	3	10,7	28	100,0	9,3
	Tot. 7-19	259	95,2	9	3,3	4	1,5	272	100,0	90,7
	Tot. 19-23	0		0		0		0		0,0
	Tot. 23-7	23	82,1	2	7,1	3	10,7	28	100,0	9,3
1-7-2012	Tot. 0-24	13	100,0	0	0,0	0	0,0	13	100,0	100,0
	Tot. 0-7	0		0		0		0		0,0
	Tot. 7-19	13	100,0	0	0,0	0	0,0	13	100,0	100,0
	Tot. 19-23	0		0		0		0		0,0
	Tot. 23-7	0		0		0		0		0,0
2-7-2012	Tot. 0-24	190	84,8	20	8,9	14	6,3	224	100,0	100,0
	Tot. 0-7	13	92,9	1	7,1	0	0,0	14	100,0	6,3
	Tot. 7-19	176	84,6	18	8,7	14	6,7	208	100,0	92,9
	Tot. 19-23	1	50,0	1	50,0	0	0,0	2	100,0	0,9
	Tot. 23-7	13	92,9	1	7,1	0	0,0	14	100,0	6,3
3-7-2012	Tot. 0-24	198	83,9	15	6,4	23	9,7	236	100,0	100,0
	Tot. 0-7	18	69,2	1	3,8	7	26,9	26	100,0	11,0
	Tot. 7-19	180	85,7	14	6,7	16	7,6	210	100,0	89,0
	Tot. 19-23	0		0		0		0		0,0
	Tot. 23-7	18	69,2	1	3,8	7	26,9	26	100,0	11,0
4-7-2012	Tot. 0-24	260	84,1	26	8,4	23	7,4	309	100,0	100,0
	Tot. 0-7	18	85,7	2	9,5	1	4,8	21	100,0	6,8
	Tot. 7-19	238	83,8	24	8,5	22	7,7	284	100,0	91,9
	Tot. 19-23	4	100,0	0	0,0	0	0,0	4	100,0	1,3
	Tot. 23-7	18	85,7	2	9,5	1	4,8	21	100,0	6,8
5-7-2012	Tot. 0-24	313	87,2	23	6,4	23	6,4	359	100,0	100,0
	Tot. 0-7	23	76,7	4	13,3	3	10,0	30	100,0	8,4
	Tot. 7-19	278	87,7	19	6,0	20	6,3	317	100,0	88,3
	Tot. 19-23	12	100,0	0	0,0	0	0,0	12	100,0	3,3
	Tot. 23-7	23	76,7	4	13,3	3	10,0	30	100,0	8,4



## LENGTE RAPPORT

### Locatie

Naam Houtdraaiër In- en Uitgang Hanos (rechts)  
 Plaats Heerenveen  
 Omschrijving In- en uitgang (rechts)

### Meting

Periode 29-06-2012  
 05-07-2012  
 Interval 1 uur

Rijstroken	Telpuntcode	Richting	Omschrijving
1	1	1	Houtdraaiër - In Hanos (1)

## WERKDAG GEMIDDELDEN

Tijd				Totaal	
	< 3,7	3,7 - 7,0	> 7,0	Abs.	Rel.
00:00	1	0	0	1	0,3
01:00	0	0	0	0	0,0
02:00	0	0	0	0	0,0
03:00	4	0	1	5	1,7
04:00	6	1	0	7	2,4
05:00	2	1	1	4	1,4
06:00	6	1	0	7	2,4
07:00	26	1	1	28	9,5
08:00	19	2	3	24	8,1
09:00	23	1	3	27	9,1
10:00	26	1	2	29	9,8
11:00	21	1	3	25	8,4
12:00	19	0	2	21	7,1
13:00	24	1	2	27	9,1
14:00	28	1	1	30	10,1
15:00	21	5	0	26	8,8
16:00	18	2	0	20	6,8
17:00	7	1	0	8	2,7
18:00	3	0	0	3	1,0
19:00	2	0	0	2	0,7
20:00	1	0	0	1	0,3
21:00	0	0	0	0	0,0
22:00	1	0	0	1	0,3
23:00	0	0	0	0	0,0

## INDEXEN GEBASEERD OP VOLLEDIGE INTERVALLEN

Tijd	< 3,7		3,7 - 7,0		> 7,0		Totaal		
	Abs.	Idx.	Abs.	Idx.	Abs.	Idx.	Abs.	Idx.	Rel.
Tot. 0-24	258	86,9	19	6,4	20	6,7	297	100,0	100,0
Tot. 0-7	18	78,3	2	8,7	3	13,0	23	100,0	7,7
Tot. 7-19	235	87,0	17	6,3	18	6,7	270	100,0	90,9
Tot. 19-23	4	100,0	0	0,0	0	0,0	4	100,0	1,3
Tot. 23-7	18	78,3	2	8,7	3	13,0	23	100,0	7,7

## LENGTE RAPPORT

### Locatie

Naam Houtdraaiër In- en Uitgang Hanos (rechts)  
 Plaats Heerenveen  
 Omschrijving In- en uitgang (rechts)

### Meting

Periode 29-06-2012  
 05-07-2012  
 Interval 1 uur

Rijstroken	Telpuntcode	Richting	Omschrijving
1	1	1	Houtdraaiër - In Hanos (1)

## WEEKEND GEMIDDELDEN

Tijd				Totaal	
	< 3,7	3,7 - 7,0	> 7,0	Abs.	Rel.
00:00	0	0	0	0	0,0
01:00	0	0	0	0	0,0
02:00	0	0	0	0	0,0
03:00	2	0	0	2	1,3
04:00	4	0	0	4	2,7
05:00	1	0	0	1	0,7
06:00	3	0	0	3	2,0
07:00	6	0	0	6	4,0
08:00	8	0	0	8	5,3
09:00	15	0	0	15	10,0
10:00	20	0	0	20	13,3
11:00	21	1	0	22	14,7
12:00	12	0	0	12	8,0
13:00	16	0	0	16	10,7
14:00	19	0	0	19	12,7
15:00	14	0	0	14	9,3
16:00	0	2	1	3	2,0
17:00	4	0	0	4	2,7
18:00	1	0	0	1	0,7
19:00	0	0	0	0	0,0
20:00	0	0	0	0	0,0
21:00	0	0	0	0	0,0
22:00	0	0	0	0	0,0
23:00	0	0	0	0	0,0

## INDEXEN GEBASEERD OP VOLLEDIGE INTERVALLEN

Tijd	< 3,7		3,7 - 7,0		> 7,0		Totaal		
	Abs.	Idx.	Abs.	Idx.	Abs.	Idx.	Abs.	Idx.	Rel.
Tot. 0-24	148	93,7	6	3,8	4	2,5	158	100,0	100,0
Tot. 0-7	12	80,0	1	6,7	2	13,3	15	100,0	9,5
Tot. 7-19	136	95,8	4	2,8	2	1,4	142	100,0	89,9
Tot. 19-23	0		0		0		0		0,0
Tot. 23-7	12	80,0	1	6,7	2	13,3	15	100,0	9,5

## LENGTE RAPPORT

### Locatie

Naam Houtdraaiër In- en Uitgang Hanos (rechts)  
 Plaats Heerenveen  
 Omschrijving In- en uitgang (rechts)

### Meting

Periode 29-06-2012  
 05-07-2012  
 Interval 1 uur

Rijstroken	Telpuntcode	Richting	Omschrijving
1	1	1	Houtdraaiër - In Hanos (1)

## WEEKDAG GEMIDDELDEN

Tijd				Totaal	
	< 3,7	3,7 - 7,0	> 7,0	Abs.	Rel.
00:00	1	0	0	1	0,4
01:00	0	0	0	0	0,0
02:00	0	0	0	0	0,0
03:00	3	0	1	4	1,6
04:00	5	0	0	5	1,9
05:00	2	1	1	4	1,6
06:00	5	1	0	6	2,3
07:00	20	1	1	22	8,6
08:00	16	1	2	19	7,4
09:00	21	1	2	24	9,3
10:00	24	1	1	26	10,1
11:00	21	1	2	24	9,3
12:00	17	0	2	19	7,4
13:00	22	1	2	25	9,7
14:00	26	1	1	28	10,9
15:00	19	3	0	22	8,6
16:00	13	2	0	15	5,8
17:00	6	1	0	7	2,7
18:00	2	0	0	2	0,8
19:00	2	0	0	2	0,8
20:00	1	0	0	1	0,4
21:00	0	0	0	0	0,0
22:00	1	0	0	1	0,4
23:00	0	0	0	0	0,0

## INDEXEN GEBASEERD OP VOLLEDIGE INTERVALLEN

Tijd	< 3,7		3,7 - 7,0		> 7,0		Totaal		
	Abs.	Idx.	Abs.	Idx.	Abs.	Idx.	Abs.	Idx.	Rel.
Tot. 0-24	226	87,9	15	5,8	16	6,2	257	100,0	100,0
Tot. 0-7	16	80,0	2	10,0	2	10,0	20	100,0	7,8
Tot. 7-19	207	88,8	13	5,6	13	5,6	233	100,0	90,7
Tot. 19-23	3	100,0	0	0,0	0	0,0	3	100,0	1,2
Tot. 23-7	16	80,0	2	10,0	2	10,0	20	100,0	7,8

## LENGTE RAPPORT

### Locatie

*Naam* Houtdraaier In- en Uitgang Hanos (rechts)  
*Plaats* Heerenveen  
*Omschrijving* In- en uitgang (rechts)

### Meting

*Periode* 29-06-2012  
05-07-2012  
*Interval* 1 uur

Rijstroken	Telpuntcode	Richting	Omschrijving
1	1	2	In Hanos - Houtdraaier (2)

## GEGEVENS - Van vrijdag 29 juni 2012 tot donderdag 5 juli 2012

Datum	Tijd				Totaal	
		< 3,7	3,7 - 7,0	> 7,0	Abs.	Rel.
29-6-2012	00:00	2	0	0	2	1,4
	01:00	1	0	0	1	0,7
	02:00	0	0	0	0	0,0
	03:00	2	2	1	5	3,4
	04:00	0	0	1	1	0,7
	05:00	1	1	1	3	2,0
	06:00	1	2	0	3	2,0
	07:00	3	2	2	7	4,7
	08:00	2	4	0	6	4,1
	09:00	5	1	1	7	4,7
	10:00	7	0	0	7	4,7
	11:00	5	0	1	6	4,1
	12:00	9	1	0	10	6,8
	13:00	20	2	1	23	15,5
	14:00	1	0	0	1	0,7
	15:00	9	1	0	10	6,8
	16:00	14	0	0	14	9,5
	17:00	24	0	0	24	16,2
	18:00	2	0	0	2	1,4
	19:00	3	0	0	3	2,0
	20:00	3	0	0	3	2,0
	21:00	5	0	0	5	3,4
	22:00	1	0	0	1	0,7
	23:00	3	0	1	4	2,7

Datum	Tijd				Totaal	
		< 3,7	3,7 - 7,0	> 7,0	Abs.	Rel.
30-6-2012	00:00	0	1	0	1	0,9
	01:00	1	0	0	1	0,9
	02:00	0	0	0	0	0,0
	03:00	3	1	0	4	3,4
	04:00	1	0	0	1	0,9
	05:00	0	0	2	2	1,7
	06:00	1	1	0	2	1,7
	07:00	1	2	0	3	2,6
	08:00	8	7	0	15	12,9
	09:00	8	0	0	8	6,9
	10:00	6	0	0	6	5,2
	11:00	9	0	0	9	7,8
	12:00	11	0	0	11	9,5
	13:00	7	0	1	8	6,9
	14:00	6	0	0	6	5,2
	15:00	12	0	0	12	10,3
	16:00	16	0	1	17	14,7
	17:00	6	0	1	7	6,0
	18:00	3	0	0	3	2,6
	19:00	0	0	0	0	0,0
	20:00	0	0	0	0	0,0
	21:00	0	0	0	0	0,0
	22:00	0	0	0	0	0,0
	23:00	0	0	0	0	0,0
1-7-2012	00:00	0	0	0	0	0,0
	01:00	0	0	0	0	0,0
	02:00	0	0	0	0	0,0
	03:00	0	0	0	0	0,0
	04:00	0	0	0	0	0,0
	05:00	0	0	0	0	0,0
	06:00	0	0	0	0	0,0
	07:00	0	0	0	0	0,0
	08:00	0	0	0	0	0,0
	09:00	1	0	0	1	8,3
	10:00	0	0	0	0	0,0
	11:00	6	0	0	6	50,0
	12:00	0	0	0	0	0,0
	13:00	0	0	0	0	0,0
	14:00	2	0	0	2	16,7
	15:00	0	0	0	0	0,0
	16:00	0	0	0	0	0,0
	17:00	1	1	0	2	16,7
	18:00	0	0	1	1	8,3
	19:00	0	0	0	0	0,0
	20:00	0	0	0	0	0,0
	21:00	0	0	0	0	0,0
	22:00	0	0	0	0	0,0
	23:00	0	0	0	0	0,0

Datum	Tijd				Totaal	
		< 3,7	3,7 - 7,0	> 7,0	Abs.	Rel.
2-7-2012	00:00	1	0	0	1	0,8
	01:00	0	0	0	0	0,0
	02:00	0	0	0	0	0,0
	03:00	0	0	0	0	0,0
	04:00	2	0	2	4	3,4
	05:00	1	0	0	1	0,8
	06:00	1	0	0	1	0,8
	07:00	5	0	1	6	5,0
	08:00	1	6	1	8	6,7
	09:00	3	2	0	5	4,2
	10:00	3	2	0	5	4,2
	11:00	0	5	0	5	4,2
	12:00	7	1	0	8	6,7
	13:00	12	1	0	13	10,9
	14:00	10	1	0	11	9,2
	15:00	11	1	1	13	10,9
	16:00	9	0	0	9	7,6
	17:00	21	1	3	25	21,0
	18:00	1	0	0	1	0,8
	19:00	0	0	0	0	0,0
	20:00	0	0	1	1	0,8
	21:00	1	0	0	1	0,8
	22:00	1	0	0	1	0,8
	23:00	0	0	0	0	0,0
3-7-2012	00:00	3	1	0	4	3,4
	01:00	0	0	0	0	0,0
	02:00	1	0	0	1	0,9
	03:00	1	1	0	2	1,7
	04:00	1	0	1	2	1,7
	05:00	1	0	1	2	1,7
	06:00	2	1	0	3	2,6
	07:00	1	2	1	4	3,4
	08:00	3	7	1	11	9,5
	09:00	6	2	0	8	6,9
	10:00	5	2	0	7	6,0
	11:00	8	1	0	9	7,8
	12:00	6	0	0	6	5,2
	13:00	7	0	0	7	6,0
	14:00	6	0	0	6	5,2
	15:00	13	1	1	15	12,9
	16:00	10	1	0	11	9,5
	17:00	13	1	1	15	12,9
	18:00	0	0	0	0	0,0
	19:00	0	0	0	0	0,0
	20:00	3	0	0	3	2,6
	21:00	0	0	0	0	0,0
	22:00	0	0	0	0	0,0
	23:00	0	0	0	0	0,0

Datum	Tijd				Totaal	
		< 3,7	3,7 - 7,0	> 7,0	Abs.	Rel.
4-7-2012	00:00	4	0	0	4	3,1
	01:00	0	0	0	0	0,0
	02:00	0	0	0	0	0,0
	03:00	2	0	0	2	1,6
	04:00	2	1	0	3	2,4
	05:00	0	0	0	0	0,0
	06:00	2	1	1	4	3,1
	07:00	3	2	0	5	3,9
	08:00	2	6	0	8	6,3
	09:00	2	4	0	6	4,7
	10:00	2	1	0	3	2,4
	11:00	10	0	0	10	7,9
	12:00	10	3	2	15	11,8
	13:00	8	1	1	10	7,9
	14:00	5	0	1	6	4,7
	15:00	7	1	0	8	6,3
	16:00	13	1	0	14	11,0
	17:00	22	1	3	26	20,5
	18:00	0	0	0	0	0,0
	19:00	0	0	1	1	0,8
	20:00	1	0	0	1	0,8
	21:00	0	0	0	0	0,0
	22:00	1	0	0	1	0,8
	23:00	0	0	0	0	0,0
5-7-2012	00:00	1	0	0	1	0,6
	01:00	1	0	0	1	0,6
	02:00	0	0	0	0	0,0
	03:00	5	0	1	6	3,6
	04:00	2	2	0	4	2,4
	05:00	1	1	1	3	1,8
	06:00	1	1	0	2	1,2
	07:00	4	6	2	12	7,2
	08:00	2	2	0	4	2,4
	09:00	3	2	0	5	3,0
	10:00	7	5	0	12	7,2
	11:00	8	2	0	10	6,0
	12:00	10	1	1	12	7,2
	13:00	14	0	0	14	8,4
	14:00	5	3	1	9	5,4
	15:00	11	1	1	13	7,8
	16:00	14	0	0	14	8,4
	17:00	25	1	0	26	15,7
	18:00	6	1	0	7	4,2
	19:00	3	0	0	3	1,8
	20:00	7	0	1	8	4,8
	21:00	0	0	0	0	0,0
	22:00	0	0	0	0	0,0
	23:00	0	0	0	0	0,0

## LENGTE RAPPORT

### Locatie

Naam Houtdraaier In- en Uitgang Hanos (rechts)  
 Plaats Heerenveen  
 Omschrijving In- en uitgang (rechts)

### Meting

Periode 29-06-2012  
 05-07-2012  
 Interval 1 uur

Rijstroken	Telpuntcode	Richting	Omschrijving
1	1	2	In Hanos - Houtdraaier (2)

## INDEXEN - Van vrijdag 29 juni 2012 tot donderdag 5 juli 2012

Datum	Tijd	Totaal								
		< 3,7		3,7 - 7,0		> 7,0		Abs.	Idx.	Rel.
		Abs.	Idx.	Abs.	Idx.	Abs.	Idx.			
29-6-2012	Tot. 0-24	123	83,1	16	10,8	9	6,1	148	100,0	100,0
	Tot. 0-7	7	46,7	5	33,3	3	20,0	15	100,0	10,1
	Tot. 7-19	101	86,3	11	9,4	5	4,3	117	100,0	79,1
	Tot. 19-23	12	100,0	0	0,0	0	0,0	12	100,0	8,1
	Tot. 23-7									
30-6-2012	Tot. 0-24	99	85,3	12	10,3	5	4,3	116	100,0	100,0
	Tot. 0-7	6	54,5	3	27,3	2	18,2	11	100,0	9,5
	Tot. 7-19	93	88,6	9	8,6	3	2,9	105	100,0	90,5
	Tot. 19-23	0		0		0		0		0,0
	Tot. 23-7	9	60,0	3	20,0	3	20,0	15	100,0	12,9
1-7-2012	Tot. 0-24	10	83,3	1	8,3	1	8,3	12	100,0	100,0
	Tot. 0-7	0		0		0		0		0,0
	Tot. 7-19	10	83,3	1	8,3	1	8,3	12	100,0	100,0
	Tot. 19-23	0		0		0		0		0,0
	Tot. 23-7	0		0		0		0		0,0
2-7-2012	Tot. 0-24	90	75,6	20	16,8	9	7,6	119	100,0	100,0
	Tot. 0-7	5	71,4	0	0,0	2	28,6	7	100,0	5,9
	Tot. 7-19	83	76,1	20	18,3	6	5,5	109	100,0	91,6
	Tot. 19-23	2	66,7	0	0,0	1	33,3	3	100,0	2,5
	Tot. 23-7	5	71,4	0	0,0	2	28,6	7	100,0	5,9
3-7-2012	Tot. 0-24	90	77,6	20	17,2	6	5,2	116	100,0	100,0
	Tot. 0-7	9	64,3	3	21,4	2	14,3	14	100,0	12,1
	Tot. 7-19	78	78,8	17	17,2	4	4,0	99	100,0	85,3
	Tot. 19-23	3	100,0	0	0,0	0	0,0	3	100,0	2,6
	Tot. 23-7	9	64,3	3	21,4	2	14,3	14	100,0	12,1
4-7-2012	Tot. 0-24	96	75,6	22	17,3	9	7,1	127	100,0	100,0
	Tot. 0-7	10	76,9	2	15,4	1	7,7	13	100,0	10,2
	Tot. 7-19	84	75,7	20	18,0	7	6,3	111	100,0	87,4
	Tot. 19-23	2	66,7	0	0,0	1	33,3	3	100,0	2,4
	Tot. 23-7	10	76,9	2	15,4	1	7,7	13	100,0	10,2
5-7-2012	Tot. 0-24	130	78,3	28	16,9	8	4,8	166	100,0	100,0
	Tot. 0-7	11	64,7	4	23,5	2	11,8	17	100,0	10,2
	Tot. 7-19	109	79,0	24	17,4	5	3,6	138	100,0	83,1
	Tot. 19-23	10	90,9	0	0,0	1	9,1	11	100,0	6,6
	Tot. 23-7	11	64,7	4	23,5	2	11,8	17	100,0	10,2



## LENGTE RAPPORT

### Locatie

Naam Houtdraaier In- en Uitgang Hanos (rechts)  
 Plaats Heerenveen  
 Omschrijving In- en uitgang (rechts)

### Meting

Periode 29-06-2012  
 05-07-2012  
 Interval 1 uur

Rijstroken	Telpuntcode	Richting	Omschrijving
1	1	2	In Hanos - Houtdraaier (2)

## WERKDAG GEMIDDELDEN

Tijd				Totaal	
	< 3,7	3,7 - 7,0	> 7,0	Abs.	Rel.
00:00	2	0	0	2	1,5
01:00	0	0	0	0	0,0
02:00	0	0	0	0	0,0
03:00	2	1	0	3	2,3
04:00	1	1	1	3	2,3
05:00	1	0	1	2	1,5
06:00	1	1	0	2	1,5
07:00	3	2	1	6	4,6
08:00	2	5	0	7	5,3
09:00	4	2	0	6	4,6
10:00	5	2	0	7	5,3
11:00	6	2	0	8	6,1
12:00	8	1	1	10	7,6
13:00	12	1	0	13	9,9
14:00	5	1	0	6	4,6
15:00	10	1	1	12	9,2
16:00	12	0	0	12	9,2
17:00	21	1	1	23	17,6
18:00	2	0	0	2	1,5
19:00	1	0	0	1	0,8
20:00	3	0	0	3	2,3
21:00	1	0	0	1	0,8
22:00	1	0	0	1	0,8
23:00	1	0	0	1	0,8

## INDEXEN GEBASEERD OP VOLLEDIGE INTERVALLEN

Tijd	< 3,7		3,7 - 7,0		> 7,0		Totaal		
	Abs.	Idx.	Abs.	Idx.	Abs.	Idx.	Abs.	Idx.	Rel.
Tot. 0-24	106	78,5	21	15,6	8	5,9	135	100,0	100,0
Tot. 0-7	8	61,5	3	23,1	2	15,4	13	100,0	9,6
Tot. 7-19	91	79,8	18	15,8	5	4,4	114	100,0	84,4
Tot. 19-23	6	85,7	0	0,0	1	14,3	7	100,0	5,2
Tot. 23-7	8	61,5	3	23,1	2	15,4	13	100,0	9,6

## LENGTE RAPPORT

### Locatie

Naam Houtdraaier In- en Uitgang Hanos (rechts)  
 Plaats Heerenveen  
 Omschrijving In- en uitgang (rechts)

### Meting

Periode 29-06-2012  
 05-07-2012  
 Interval 1 uur

Rijstroken	Telpuntcode	Richting	Omschrijving
1	1	2	In Hanos - Houtdraaier (2)

## WEEKEND GEMIDDELDEN

Tijd				Totaal	
	< 3,7	3,7 - 7,0	> 7,0	Abs.	Rel.
00:00	0	0	0	0	0,0
01:00	0	0	0	0	0,0
02:00	0	0	0	0	0,0
03:00	2	0	0	2	3,3
04:00	0	0	0	0	0,0
05:00	0	0	1	1	1,6
06:00	0	0	0	0	0,0
07:00	0	1	0	1	1,6
08:00	4	4	0	8	13,1
09:00	4	0	0	4	6,6
10:00	3	0	0	3	4,9
11:00	8	0	0	8	13,1
12:00	6	0	0	6	9,8
13:00	4	0	0	4	6,6
14:00	4	0	0	4	6,6
15:00	6	0	0	6	9,8
16:00	8	0	0	8	13,1
17:00	4	0	0	4	6,6
18:00	2	0	0	2	3,3
19:00	0	0	0	0	0,0
20:00	0	0	0	0	0,0
21:00	0	0	0	0	0,0
22:00	0	0	0	0	0,0
23:00	0	0	0	0	0,0

## INDEXEN GEBASEERD OP VOLLEDIGE INTERVALLEN

Tijd	< 3,7		3,7 - 7,0		> 7,0		Totaal		
	Abs.	Idx.	Abs.	Idx.	Abs.	Idx.	Abs.	Idx.	Rel.
Tot. 0-24	54	85,7	6	9,5	3	4,8	63	100,0	100,0
Tot. 0-7	3	50,0	2	33,3	1	16,7	6	100,0	9,5
Tot. 7-19	52	88,1	5	8,5	2	3,4	59	100,0	93,7
Tot. 19-23	0		0		0		0		0,0
Tot. 23-7	4	50,0	2	25,0	2	25,0	8	100,0	12,7

## LENGTE RAPPORT

### Locatie

Naam Houtdraaier In- en Uitgang Hanos (rechts)  
 Plaats Heerenveen  
 Omschrijving In- en uitgang (rechts)

### Meting

Periode 29-06-2012  
 05-07-2012  
 Interval 1 uur

Rijstroken	Telpuntcode	Richting	Omschrijving
1	1	2	In Hanos - Houtdraaier (2)

## WEEKDAG GEMIDDELDEN

Tijd				Totaal	
	< 3,7	3,7 - 7,0	> 7,0	Abs.	Rel.
00:00	2	0	0	2	1,8
01:00	0	0	0	0	0,0
02:00	0	0	0	0	0,0
03:00	2	1	0	3	2,6
04:00	1	0	1	2	1,8
05:00	1	0	1	2	1,8
06:00	1	1	0	2	1,8
07:00	2	2	1	5	4,4
08:00	3	5	0	8	7,0
09:00	4	2	0	6	5,3
10:00	4	1	0	5	4,4
11:00	7	1	0	8	7,0
12:00	8	1	0	9	7,9
13:00	10	1	0	11	9,6
14:00	5	1	0	6	5,3
15:00	9	1	0	10	8,8
16:00	11	0	0	11	9,6
17:00	16	1	1	18	15,8
18:00	2	0	0	2	1,8
19:00	1	0	0	1	0,9
20:00	2	0	0	2	1,8
21:00	1	0	0	1	0,9
22:00	0	0	0	0	0,0
23:00	0	0	0	0	0,0

## INDEXEN GEBASEERD OP VOLLEDIGE INTERVALLEN

Tijd	< 3,7		3,7 - 7,0		> 7,0		Totaal		
	Abs.	Idx.	Abs.	Idx.	Abs.	Idx.	Abs.	Idx.	Rel.
Tot. 0-24	91	79,1	17	14,8	7	6,1	115	100,0	100,0
Tot. 0-7	7	63,6	2	18,2	2	18,2	11	100,0	9,6
Tot. 7-19	80	80,8	15	15,2	4	4,0	99	100,0	86,1
Tot. 19-23	4	100,0	0	0,0	0	0,0	4	100,0	3,5
Tot. 23-7	7	63,6	2	18,2	2	18,2	11	100,0	9,6

## LENGTE RAPPORT

### Locatie

*Naam* Houtdraaier In- en Uitgang Hanos (rechts)  
*Plaats* Heerenveen  
*Omschrijving* In- en uitgang (rechts)

### Meting

*Periode* 29-06-2012  
05-07-2012  
*Interval* 1 uur

**Rijstroken** *Telpuntcode* *Richting* *Omschrijving*  
2 1 1 en 2 Beide richtingen samen

## GEGEVENS - Van vrijdag 29 juni 2012 tot donderdag 5 juli 2012

Datum	Tijd				Totaal	
		< 3,7	3,7 - 7,0	> 7,0	Abs.	Rel.
29-6-2012	00:00	3	0	0	3	0,6
	01:00	1	0	0	1	0,2
	02:00	0	0	0	0	0,0
	03:00	7	2	2	11	2,2
	04:00	7	1	1	9	1,8
	05:00	3	2	2	7	1,4
	06:00	6	2	0	8	1,6
	07:00	29	2	4	35	6,9
	08:00	26	4	1	31	6,1
	09:00	43	1	4	48	9,5
	10:00	34	1	2	37	7,3
	11:00	38	0	4	42	8,3
	12:00	37	2	2	41	8,1
	13:00	48	4	3	55	10,8
	14:00	43	1	1	45	8,9
	15:00	34	4	0	38	7,5
	16:00	40	0	1	41	8,1
	17:00	31	1	0	32	6,3
	18:00	3	1	0	4	0,8
	19:00	6	0	0	6	1,2
	20:00	3	0	0	3	0,6
	21:00	5	0	0	5	1,0
	22:00	1	0	0	1	0,2
	23:00	3	0	1	4	0,8

Datum	Tijd				Totaal	
		< 3,7	3,7 - 7,0	> 7,0	Abs.	Rel.
30-6-2012	00:00	1	1	1	3	0,7
	01:00	1	0	1	2	0,5
	02:00	0	0	0	0	0,0
	03:00	8	1	0	9	2,2
	04:00	10	0	0	10	2,4
	05:00	2	1	3	6	1,4
	06:00	7	2	0	9	2,2
	07:00	13	2	0	15	3,6
	08:00	25	8	0	33	7,9
	09:00	33	1	0	34	8,2
	10:00	44	0	0	44	10,6
	11:00	51	2	1	54	13,0
	12:00	34	0	1	35	8,4
	13:00	38	0	1	39	9,4
	14:00	43	0	0	43	10,3
	15:00	39	1	0	40	9,6
	16:00	17	4	3	24	5,8
	17:00	12	0	1	13	3,1
	18:00	3	0	0	3	0,7
	19:00	0	0	0	0	0,0
	20:00	0	0	0	0	0,0
	21:00	0	0	0	0	0,0
	22:00	0	0	0	0	0,0
	23:00	0	0	0	0	0,0
1-7-2012	00:00	0	0	0	0	0,0
	01:00	0	0	0	0	0,0
	02:00	0	0	0	0	0,0
	03:00	0	0	0	0	0,0
	04:00	0	0	0	0	0,0
	05:00	0	0	0	0	0,0
	06:00	0	0	0	0	0,0
	07:00	0	0	0	0	0,0
	08:00	0	0	0	0	0,0
	09:00	6	0	0	6	24,0
	10:00	2	0	0	2	8,0
	11:00	6	0	0	6	24,0
	12:00	0	0	0	0	0,0
	13:00	0	0	0	0	0,0
	14:00	3	0	0	3	12,0
	15:00	1	0	0	1	4,0
	16:00	0	0	0	0	0,0
	17:00	3	1	0	4	16,0
	18:00	2	0	1	3	12,0
	19:00	0	0	0	0	0,0
	20:00	0	0	0	0	0,0
	21:00	0	0	0	0	0,0
	22:00	0	0	0	0	0,0
	23:00	0	0	0	0	0,0

Datum	Tijd				Totaal	
		< 3,7	3,7 - 7,0	> 7,0	Abs.	Rel.
2-7-2012	00:00	1	0	0	1	0,3
	01:00	0	0	0	0	0,0
	02:00	0	0	0	0	0,0
	03:00	1	0	0	1	0,3
	04:00	9	1	2	12	3,5
	05:00	3	0	0	3	0,9
	06:00	4	0	0	4	1,2
	07:00	36	2	2	40	11,7
	08:00	19	10	3	32	9,3
	09:00	12	6	2	20	5,8
	10:00	22	2	2	26	7,6
	11:00	10	5	2	17	5,0
	12:00	23	1	1	25	7,3
	13:00	32	1	2	35	10,2
	14:00	28	3	2	33	9,6
	15:00	28	6	1	35	10,2
	16:00	21	1	0	22	6,4
	17:00	27	1	3	31	9,0
	18:00	1	0	0	1	0,3
	19:00	0	0	0	0	0,0
	20:00	0	1	1	2	0,6
	21:00	1	0	0	1	0,3
	22:00	2	0	0	2	0,6
	23:00	0	0	0	0	0,0
3-7-2012	00:00	3	1	1	5	1,4
	01:00	1	0	0	1	0,3
	02:00	1	0	1	2	0,6
	03:00	5	1	2	8	2,3
	04:00	5	1	1	7	2,0
	05:00	2	0	3	5	1,4
	06:00	10	1	1	12	3,4
	07:00	22	2	3	27	7,7
	08:00	15	8	4	27	7,7
	09:00	19	2	3	24	6,8
	10:00	27	3	3	33	9,4
	11:00	26	2	2	30	8,5
	12:00	18	0	0	18	5,1
	13:00	28	0	0	28	8,0
	14:00	27	1	1	29	8,2
	15:00	38	7	2	47	13,4
	16:00	23	4	0	27	7,7
	17:00	15	2	2	19	5,4
	18:00	0	0	0	0	0,0
	19:00	0	0	0	0	0,0
	20:00	3	0	0	3	0,9
	21:00	0	0	0	0	0,0
	22:00	0	0	0	0	0,0
	23:00	0	0	0	0	0,0

Datum	Tijd				Totaal	
		< 3,7	3,7 - 7,0	> 7,0	Abs.	Rel.
4-7-2012	00:00	4	0	0	4	0,9
	01:00	0	0	0	0	0,0
	02:00	0	0	0	0	0,0
	03:00	6	1	1	8	1,8
	04:00	8	1	0	9	2,1
	05:00	2	0	0	2	0,5
	06:00	8	2	1	11	2,5
	07:00	29	4	0	33	7,6
	08:00	22	7	6	35	8,0
	09:00	26	6	3	35	8,0
	10:00	32	4	0	36	8,3
	11:00	35	2	4	41	9,4
	12:00	34	4	7	45	10,3
	13:00	26	3	4	33	7,6
	14:00	37	1	2	40	9,2
	15:00	27	5	0	32	7,3
	16:00	27	5	0	32	7,3
	17:00	26	3	3	32	7,3
	18:00	1	0	0	1	0,2
	19:00	1	0	1	2	0,5
	20:00	2	0	0	2	0,5
	21:00	0	0	0	0	0,0
	22:00	3	0	0	3	0,7
	23:00	0	0	0	0	0,0
5-7-2012	00:00	4	0	1	5	1,0
	01:00	2	0	0	2	0,4
	02:00	0	0	0	0	0,0
	03:00	9	0	2	11	2,1
	04:00	6	2	1	9	1,7
	05:00	3	3	1	7	1,3
	06:00	10	3	0	13	2,5
	07:00	29	6	2	37	7,0
	08:00	21	4	1	26	5,0
	09:00	36	3	3	42	8,0
	10:00	40	5	2	47	9,0
	11:00	28	4	4	36	6,9
	12:00	23	1	5	29	5,5
	13:00	48	3	4	55	10,5
	14:00	33	4	2	39	7,4
	15:00	31	6	1	38	7,2
	16:00	38	4	0	42	8,0
	17:00	41	1	1	43	8,2
	18:00	19	2	0	21	4,0
	19:00	10	0	0	10	1,9
	20:00	11	0	1	12	2,3
	21:00	0	0	0	0	0,0
	22:00	1	0	0	1	0,2
	23:00	0	0	0	0	0,0

## LENGTE RAPPORT

### Locatie

Naam Houtdraaijer In- en Uitgang Hanos (rechts)  
 Plaats Heerenveen  
 Omschrijving In- en uitgang (rechts)

### Meting

Periode 29-06-2012  
 05-07-2012  
 Interval 1 uur

Rijstroken Telpuntcode Richting Omschrijving  
 2 1 1 en 2 Beide richtingen samen

## INDEXEN - Van vrijdag 29 juni 2012 tot donderdag 5 juli 2012

Datum	Tijd	Totaal								
		< 3,7		3,7 - 7,0		> 7,0		Abs.	Idx.	Rel.
		Abs.	Idx.	Abs.	Idx.	Abs.	Idx.			
29-6-2012	Tot. 0-24	451	89,0	28	5,5	28	5,5	507	100,0	100,0
	Tot. 0-7	27	69,2	7	17,9	5	12,8	39	100,0	7,7
	Tot. 7-19	406	90,4	21	4,7	22	4,9	449	100,0	88,6
	Tot. 19-23	15	100,0	0	0,0	0	0,0	15	100,0	3,0
	Tot. 23-7									
30-6-2012	Tot. 0-24	381	91,6	23	5,5	12	2,9	416	100,0	100,0
	Tot. 0-7	29	74,4	5	12,8	5	12,8	39	100,0	9,4
	Tot. 7-19	352	93,4	18	4,8	7	1,9	377	100,0	90,6
	Tot. 19-23	0		0		0		0		0,0
	Tot. 23-7	32	74,4	5	11,6	6	14,0	43	100,0	10,3
1-7-2012	Tot. 0-24	23	92,0	1	4,0	1	4,0	25	100,0	100,0
	Tot. 0-7	0		0		0		0		0,0
	Tot. 7-19	23	92,0	1	4,0	1	4,0	25	100,0	100,0
	Tot. 19-23	0		0		0		0		0,0
	Tot. 23-7	0		0		0		0		0,0
2-7-2012	Tot. 0-24	280	81,6	40	11,7	23	6,7	343	100,0	100,0
	Tot. 0-7	18	85,7	1	4,8	2	9,5	21	100,0	6,1
	Tot. 7-19	259	81,7	38	12,0	20	6,3	317	100,0	92,4
	Tot. 19-23	3	60,0	1	20,0	1	20,0	5	100,0	1,5
	Tot. 23-7	18	85,7	1	4,8	2	9,5	21	100,0	6,1
3-7-2012	Tot. 0-24	288	81,8	35	9,9	29	8,2	352	100,0	100,0
	Tot. 0-7	27	67,5	4	10,0	9	22,5	40	100,0	11,4
	Tot. 7-19	258	83,5	31	10,0	20	6,5	309	100,0	87,8
	Tot. 19-23	3	100,0	0	0,0	0	0,0	3	100,0	0,9
	Tot. 23-7	27	67,5	4	10,0	9	22,5	40	100,0	11,4
4-7-2012	Tot. 0-24	356	81,7	48	11,0	32	7,3	436	100,0	100,0
	Tot. 0-7	28	82,4	4	11,8	2	5,9	34	100,0	7,8
	Tot. 7-19	322	81,5	44	11,1	29	7,3	395	100,0	90,6
	Tot. 19-23	6	85,7	0	0,0	1	14,3	7	100,0	1,6
	Tot. 23-7	28	82,4	4	11,8	2	5,9	34	100,0	7,8
5-7-2012	Tot. 0-24	443	84,4	51	9,7	31	5,9	525	100,0	100,0
	Tot. 0-7	34	72,3	8	17,0	5	10,6	47	100,0	9,0
	Tot. 7-19	387	85,1	43	9,5	25	5,5	455	100,0	86,7
	Tot. 19-23	22	95,7	0	0,0	1	4,3	23	100,0	4,4
	Tot. 23-7	34	72,3	8	17,0	5	10,6	47	100,0	9,0



## LENGTE RAPPORT

### Locatie

Naam Houtdraaier In- en Uitgang Hanos (rechts)  
 Plaats Heerenveen  
 Omschrijving In- en uitgang (rechts)

### Meting

Periode 29-06-2012  
 05-07-2012  
 Interval 1 uur

Rijstroken Telpuntcode Richting Omschrijving  
 2 1 1 en 2 Beide richtingen samen

## WERKDAG GEMIDDELDEN

Tijd				Totaal	
	< 3,7	3,7 - 7,0	> 7,0	Abs.	Rel.
00:00	3	0	0	3	0,7
01:00	1	0	0	1	0,2
02:00	0	0	0	0	0,0
03:00	6	1	1	8	1,8
04:00	7	1	1	9	2,1
05:00	3	1	1	5	1,1
06:00	8	2	0	10	2,3
07:00	29	3	2	34	7,8
08:00	21	7	3	31	7,1
09:00	27	4	3	34	7,8
10:00	31	3	2	36	8,3
11:00	27	3	3	33	7,6
12:00	27	2	3	32	7,4
13:00	36	2	3	41	9,4
14:00	34	2	2	38	8,7
15:00	32	6	1	39	9,0
16:00	30	3	0	33	7,6
17:00	28	2	2	32	7,4
18:00	5	1	0	6	1,4
19:00	3	0	0	3	0,7
20:00	4	0	0	4	0,9
21:00	1	0	0	1	0,2
22:00	1	0	0	1	0,2
23:00	1	0	0	1	0,2

## INDEXEN GEBASEERD OP VOLLEDIGE INTERVALLEN

Tijd	< 3,7		3,7 - 7,0		> 7,0		Totaal		
	Abs.	Idx.	Abs.	Idx.	Abs.	Idx.	Abs.	Idx.	Rel.
Tot. 0-24	364	84,1	40	9,2	29	6,7	433	100,0	100,0
Tot. 0-7	27	73,0	5	13,5	5	13,5	37	100,0	8,5
Tot. 7-19	326	84,9	35	9,1	23	6,0	384	100,0	88,7
Tot. 19-23	10	90,9	0	0,0	1	9,1	11	100,0	2,5
Tot. 23-7	27	73,0	5	13,5	5	13,5	37	100,0	8,5

## LENGTE RAPPORT

### Locatie

Naam Houtdraaier In- en Uitgang Hanos (rechts)  
 Plaats Heerenveen  
 Omschrijving In- en uitgang (rechts)

### Meting

Periode 29-06-2012  
 05-07-2012  
 Interval 1 uur

Rijstroken Telpuntcode Richting Omschrijving  
 2 1 1 en 2 Beide richtingen samen

## WEEKEND GEMIDDELDEN

Tijd				Totaal	
	< 3,7	3,7 - 7,0	> 7,0	Abs.	Rel.
00:00	0	0	0	0	0,0
01:00	0	0	0	0	0,0
02:00	0	0	0	0	0,0
03:00	4	0	0	4	1,9
04:00	5	0	0	5	2,3
05:00	1	0	2	3	1,4
06:00	4	1	0	5	2,3
07:00	6	1	0	7	3,3
08:00	12	4	0	16	7,5
09:00	20	0	0	20	9,4
10:00	23	0	0	23	10,8
11:00	28	1	0	29	13,6
12:00	17	0	0	17	8,0
13:00	19	0	0	19	8,9
14:00	23	0	0	23	10,8
15:00	20	0	0	20	9,4
16:00	8	2	2	12	5,6
17:00	8	0	0	8	3,8
18:00	2	0	0	2	0,9
19:00	0	0	0	0	0,0
20:00	0	0	0	0	0,0
21:00	0	0	0	0	0,0
22:00	0	0	0	0	0,0
23:00	0	0	0	0	0,0

## INDEXEN GEBASEERD OP VOLLEDIGE INTERVALLEN

Tijd	< 3,7		3,7 - 7,0		> 7,0		Totaal		
	Abs.	Idx.	Abs.	Idx.	Abs.	Idx.	Abs.	Idx.	Rel.
Tot. 0-24	202	91,8	12	5,5	6	2,7	220	100,0	100,0
Tot. 0-7	14	77,8	2	11,1	2	11,1	18	100,0	8,2
Tot. 7-19	188	93,1	10	5,0	4	2,0	202	100,0	91,8
Tot. 19-23	0		0		0		0		0,0
Tot. 23-7	16	76,2	2	9,5	3	14,3	21	100,0	9,5

## LENGTE RAPPORT

### Locatie

Naam Houtdraaiër In- en Uitgang Hanos (rechts)  
 Plaats Heerenveen  
 Omschrijving In- en uitgang (rechts)

### Meting

Periode 29-06-2012  
 05-07-2012  
 Interval 1 uur

Rijstroken	Telpuntcode	Richting	Omschrijving
2	1	1 en 2	Beide richtingen samen

## WEEKDAG GEMIDDELDEN

Tijd				Totaal	
	< 3,7	3,7 - 7,0	> 7,0	Abs.	Rel.
00:00	2	0	0	2	0,5
01:00	1	0	0	1	0,3
02:00	0	0	0	0	0,0
03:00	5	1	1	7	1,9
04:00	6	1	1	8	2,2
05:00	2	1	1	4	1,1
06:00	6	1	0	7	1,9
07:00	23	3	2	28	7,6
08:00	18	6	2	26	7,1
09:00	25	3	2	30	8,2
10:00	29	2	1	32	8,7
11:00	28	2	2	32	8,7
12:00	24	1	2	27	7,3
13:00	31	2	2	35	9,5
14:00	31	1	1	33	9,0
15:00	28	4	1	33	9,0
16:00	24	3	1	28	7,6
17:00	22	1	1	24	6,5
18:00	4	0	0	4	1,1
19:00	2	0	0	2	0,5
20:00	3	0	0	3	0,8
21:00	1	0	0	1	0,3
22:00	1	0	0	1	0,3
23:00	0	0	0	0	0,0

## INDEXEN GEBASEERD OP VOLLEDIGE INTERVALLEN

Tijd	< 3,7		3,7 - 7,0		> 7,0		Totaal		
	Abs.	Idx.	Abs.	Idx.	Abs.	Idx.	Abs.	Idx.	Rel.
Tot. 0-24	317	85,4	32	8,6	22	5,9	371	100,0	100,0
Tot. 0-7	23	74,2	4	12,9	4	12,9	31	100,0	8,4
Tot. 7-19	287	86,2	28	8,4	18	5,4	333	100,0	89,8
Tot. 19-23	7	100,0	0	0,0	0	0,0	7	100,0	1,9
Tot. 23-7	24	75,0	4	12,5	4	12,5	32	100,0	8,6

## Telpunt 2 (In- en uitgang midden)

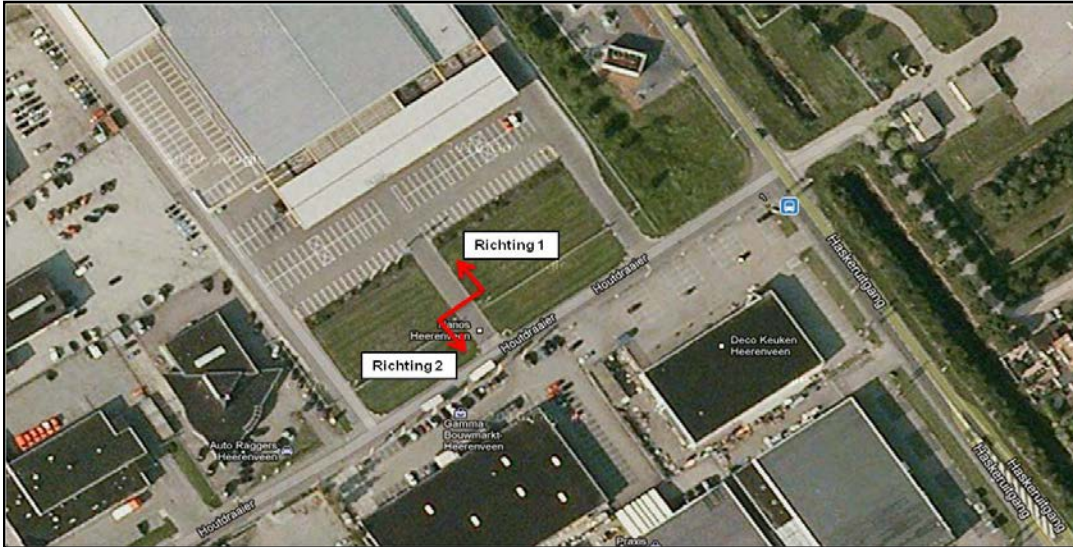

## Verklaring categorieën verkeerstellingen

### Lichte motorvoertuigen - < 3,7

LICHTE VOERTUIGEN		
1.	{ Personenauto Stationcar Microbus Terreinwagen }	met of zonder dichte ruiten
2.	{ Pick-up Lichte bestelauto (lengte = < 5.6 meter)	
3.	Trekker zonder oplegger	

### Middelzware motorvoertuigen - 3,7 – 7,0

ONGELEDE VRACHTAUTO (lengte > 5.6 meter)		
1.	Voertuigen uit categorie II.1 en II.2 met aanhangwagens of caravan	
2.	Lichte gesloten vrachtauto en vrachtauto met of zonder huif	
3.	Zware vrachtauto met een of meerdere achterassen	
4.	Midibus	
ONGELEDE AUTOBUS		

### Zware motorvoertuigen - >7,0

GELEDE VRACHTAUTO		
1.	Vrachtwagencombinatie	
2.	{ Trekker met oplegger Bijzonder transport	
3.	{ Autobus met aanhangwagens Gelede autobus	

**Verkeerstellingen Houtdraaier In- en Uitgang Hanos (midden)**

**Intensiteitenoverzicht**

Weg: Houtdraaier In- en Uitgang Hanos (midden)  
 Wegvak: In- en uitgang (midden)  
 Richting 1: In Hanos  
 Richting 2: Houtdraaier  
 Periode: 29 juni t/m 5 juli 2012

**Intensiteitenverloop per uur**

Tijd	Gemiddelde werkdag (ma-vr)												Gemiddelde weekenddag (za-zo)											
	Rl. 1				Rl. 2				Totaal				Rl. 1				Rl. 2				Totaal			
	lv	mz	zw	totaal	lv	mz	zw	totaal	lv	mz	zw	totaal	lv	mz	zw	totaal	lv	mz	zw	totaal	lv	mz	zw	totaal
00:00 - 01:00	0	0	0	0	0	0	0	0	0	0	0	0	0	0	0	0	0	0	0	0	0	0	0	0
01:00 - 02:00	0	0	0	0	0	0	0	0	0	0	0	0	0	0	0	0	0	0	0	0	0	0	0	0
02:00 - 03:00	0	0	0	0	0	0	0	0	0	0	0	0	0	0	0	0	0	0	0	0	0	0	0	0
03:00 - 04:00	0	0	0	0	0	0	0	0	0	0	0	0	0	0	0	0	0	0	0	0	0	0	0	0
04:00 - 05:00	0	0	0	0	0	0	0	0	0	0	0	0	0	0	0	0	0	0	0	0	0	0	0	0
05:00 - 06:00	0	0	0	0	0	0	0	0	0	0	0	0	0	0	0	0	0	0	0	0	0	0	0	0
06:00 - 07:00	0	0	0	0	0	0	0	0	0	0	0	0	0	0	0	0	0	0	0	0	0	0	0	0
07:00 - 08:00	2	0	0	2	0	0	0	2	0	0	0	2	0	0	0	2	0	0	0	2	0	0	0	0
08:00 - 09:00	5	0	0	5	5	0	0	5	10	0	0	10	4	0	0	4	3	0	0	3	7	0	0	7
09:00 - 10:00	9	0	0	9	13	0	0	13	22	0	0	22	9	0	0	9	11	0	0	11	20	0	0	20
10:00 - 11:00	14	0	0	14	16	0	0	16	30	0	0	30	14	0	0	14	16	0	0	16	30	0	0	30
11:00 - 12:00	12	0	0	12	20	1	0	21	32	1	0	33	11	0	0	11	18	1	0	19	29	1	0	30
12:00 - 13:00	10	0	0	10	19	0	1	20	29	0	1	30	10	0	0	10	18	0	1	19	28	0	1	29
13:00 - 14:00	15	0	0	15	19	1	0	20	34	1	0	35	14	0	0	14	17	0	0	17	31	0	0	31
14:00 - 15:00	14	0	0	14	23	1	0	24	37	1	0	38	12	0	0	12	21	1	0	22	33	1	0	34
15:00 - 16:00	10	0	1	11	23	1	1	25	33	1	2	36	8	0	1	9	20	1	1	22	28	1	2	31
16:00 - 17:00	7	0	0	7	22	0	1	23	29	0	1	30	5	0	0	5	17	0	1	18	22	0	1	23
17:00 - 18:00	1	0	0	1	7	0	0	7	8	0	0	8	1	0	0	1	5	0	0	5	6	0	0	6
18:00 - 19:00	2	0	0	2	4	0	0	4	6	0	0	6	2	0	0	2	3	0	0	3	5	0	0	5
19:00 - 20:00	1	0	0	1	4	0	0	4	5	0	0	5	1	0	0	1	3	0	0	3	4	0	0	4
20:00 - 21:00	0	0	0	0	0	0	0	0	0	0	0	0	0	0	0	0	0	0	0	0	0	0	0	0
21:00 - 22:00	0	0	0	0	0	0	0	0	0	0	0	0	0	0	0	0	0	0	0	0	0	0	0	0
22:00 - 23:00	0	0	0	0	0	0	0	0	0	0	0	0	0	0	0	0	0	0	0	0	0	0	0	0
23:00 - 24:00	0	0	0	0	0	0	0	0	0	0	0	0	0	0	0	0	0	0	0	0	0	0	0	0
<b>Totaal</b>	<b>102</b>	<b>0</b>	<b>1</b>	<b>105</b>	<b>172</b>	<b>4</b>	<b>2</b>	<b>182</b>	<b>277</b>	<b>4</b>	<b>1</b>	<b>288</b>	<b>93</b>	<b>0</b>	<b>1</b>	<b>94</b>	<b>152</b>	<b>3</b>	<b>3</b>	<b>158</b>	<b>245</b>	<b>2</b>	<b>2</b>	<b>262</b>

**Intensiteitenverloop per teldag**

Datum	Rl. 1				Rl. 2				Totaal			
	lv	mz	zw	totaal	lv	mz	zw	totaal	lv	mz	zw	totaal
vrijdag 29 juni 2012	140	1	6	147	245	3	1	249	385	4	7	396
zaterdag 30 juni 2012	105	1	2	108	190	3	3	196	295	4	5	304
zondag 1 juli 2012	9	0	0	9	9	0	0	9	18	0	0	18
maandag 2 juli 2012	75	0	1	76	127	2	1	130	202	2	2	206
dinsdag 3 juli 2012	82	1	1	84	111	3	4	118	193	4	5	202
woensdag 4 juli 2012	92	1	1	94	161	6	6	173	253	7	7	267
donderdag 5 juli 2012	129	2	3	134	226	4	3	233	355	6	6	367

**Totaalintensiteiten weekdag dag/avond/nacht**

Tijd	Rl. 1				Rl. 2				Totaal			
	lv	mz	zw	totaal	lv	mz	zw	totaal	lv	mz	zw	totaal
Diep (07:00-19:00 uur)	89	1	2	92	150	3	3	156	239	4	5	248
Avond (19:00-23:00 uur)	1	0	0	1	3	0	0	3	0	0	0	0
Nacht (23:00-07:00 uur)	0	0	0	0	0	0	0	0	0	0	0	0

**Intensiteitenverloop per uur**

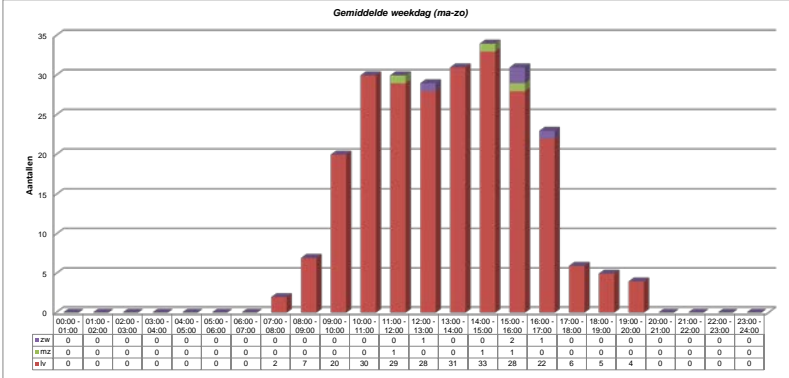

**Legenda**

lv = lichte motorvoertuigen  
 mz = middelzware motorvoertuigen  
 zw = zware motorvoertuigen



## LENGTE RAPPORT

### Locatie

*Naam* Houtdraaier In- en Uitgang Hanos (midden)  
*Plaats* Heerenveen  
*Omschrijving* In- en uitgang (midden)

### Meting

*Periode* 29-06-2012  
05-07-2012  
*Interval* 1 uur

Rijstroken	Telpuntcode	Richting	Omschrijving
1	2	1	Houtdraaier - In Hanos (1)

## GEGEVENS - Van vrijdag 29 juni 2012 tot donderdag 5 juli 2012

Datum	Tijd				Totaal	
		< 3,7	3,7 - 7,0	> 7,0	Abs.	Rel.
29-6-2012	00:00	0	0	0	0	0,0
	01:00	0	0	0	0	0,0
	02:00	0	0	0	0	0,0
	03:00	0	0	0	0	0,0
	04:00	0	0	0	0	0,0
	05:00	0	0	0	0	0,0
	06:00	0	0	0	0	0,0
	07:00	4	0	0	4	2,7
	08:00	2	0	0	2	1,4
	09:00	12	0	1	13	8,8
	10:00	17	1	0	18	12,2
	11:00	15	0	2	17	11,6
	12:00	18	0	0	18	12,2
	13:00	25	0	1	26	17,7
	14:00	18	0	0	18	12,2
	15:00	16	0	2	18	12,2
	16:00	13	0	0	13	8,8
	17:00	0	0	0	0	0,0
	18:00	0	0	0	0	0,0
	19:00	0	0	0	0	0,0
	20:00	0	0	0	0	0,0
	21:00	0	0	0	0	0,0
	22:00	0	0	0	0	0,0
	23:00	0	0	0	0	0,0

Datum	Tijd				Totaal	
		< 3,7	3,7 - 7,0	> 7,0	Abs.	Rel.
30-6-2012	00:00	0	0	0	0	0,0
	01:00	0	0	0	0	0,0
	02:00	0	0	0	0	0,0
	03:00	0	0	0	0	0,0
	04:00	0	0	0	0	0,0
	05:00	0	0	0	0	0,0
	06:00	0	0	0	0	0,0
	07:00	0	0	0	0	0,0
	08:00	4	0	0	4	3,7
	09:00	11	0	0	11	10,2
	10:00	17	0	0	17	15,7
	11:00	16	0	0	16	14,8
	12:00	16	0	0	16	14,8
	13:00	21	0	1	22	20,4
	14:00	11	1	0	12	11,1
	15:00	9	0	1	10	9,3
	16:00	0	0	0	0	0,0
	17:00	0	0	0	0	0,0
	18:00	0	0	0	0	0,0
	19:00	0	0	0	0	0,0
	20:00	0	0	0	0	0,0
	21:00	0	0	0	0	0,0
	22:00	0	0	0	0	0,0
	23:00	0	0	0	0	0,0
1-7-2012	00:00	0	0	0	0	0,0
	01:00	0	0	0	0	0,0
	02:00	0	0	0	0	0,0
	03:00	0	0	0	0	0,0
	04:00	0	0	0	0	0,0
	05:00	0	0	0	0	0,0
	06:00	0	0	0	0	0,0
	07:00	0	0	0	0	0,0
	08:00	0	0	0	0	0,0
	09:00	3	0	0	3	33,3
	10:00	6	0	0	6	66,7
	11:00	0	0	0	0	0,0
	12:00	0	0	0	0	0,0
	13:00	0	0	0	0	0,0
	14:00	0	0	0	0	0,0
	15:00	0	0	0	0	0,0
	16:00	0	0	0	0	0,0
	17:00	0	0	0	0	0,0
	18:00	0	0	0	0	0,0
	19:00	0	0	0	0	0,0
	20:00	0	0	0	0	0,0
	21:00	0	0	0	0	0,0
	22:00	0	0	0	0	0,0
	23:00	0	0	0	0	0,0



Datum	Tijd				Totaal	
		< 3,7	3,7 - 7,0	> 7,0	Abs.	Rel.
2-7-2012	00:00	0	0	0	0	0,0
	01:00	0	0	0	0	0,0
	02:00	0	0	0	0	0,0
	03:00	0	0	0	0	0,0
	04:00	0	0	0	0	0,0
	05:00	0	0	0	0	0,0
	06:00	0	0	0	0	0,0
	07:00	1	0	0	1	1,3
	08:00	6	0	0	6	7,9
	09:00	10	0	0	10	13,2
	10:00	9	0	0	9	11,8
	11:00	10	0	0	10	13,2
	12:00	6	0	0	6	7,9
	13:00	9	0	0	9	11,8
	14:00	8	0	0	8	10,5
	15:00	8	0	1	9	11,8
	16:00	7	0	0	7	9,2
	17:00	1	0	0	1	1,3
	18:00	0	0	0	0	0,0
	19:00	0	0	0	0	0,0
	20:00	0	0	0	0	0,0
	21:00	0	0	0	0	0,0
	22:00	0	0	0	0	0,0
	23:00	0	0	0	0	0,0
3-7-2012	00:00	0	0	0	0	0,0
	01:00	0	0	0	0	0,0
	02:00	0	0	0	0	0,0
	03:00	0	0	0	0	0,0
	04:00	0	0	0	0	0,0
	05:00	0	0	0	0	0,0
	06:00	0	0	0	0	0,0
	07:00	5	0	0	5	6,0
	08:00	6	0	0	6	7,1
	09:00	10	0	0	10	11,9
	10:00	8	0	1	9	10,7
	11:00	8	0	0	8	9,5
	12:00	1	0	0	1	1,2
	13:00	12	0	0	12	14,3
	14:00	13	1	0	14	16,7
	15:00	10	0	0	10	11,9
	16:00	9	0	0	9	10,7
	17:00	0	0	0	0	0,0
	18:00	0	0	0	0	0,0
	19:00	0	0	0	0	0,0
	20:00	0	0	0	0	0,0
	21:00	0	0	0	0	0,0
	22:00	0	0	0	0	0,0
	23:00	0	0	0	0	0,0

Datum	Tijd				Totaal	
		< 3,7	3,7 - 7,0	> 7,0	Abs.	Rel.
4-7-2012	00:00	0	0	0	0	0,0
	01:00	0	0	0	0	0,0
	02:00	0	0	0	0	0,0
	03:00	0	0	0	0	0,0
	04:00	0	0	0	0	0,0
	05:00	0	0	0	0	0,0
	06:00	0	0	0	0	0,0
	07:00	1	0	0	1	1,1
	08:00	4	0	0	4	4,3
	09:00	10	0	0	10	10,6
	10:00	14	0	0	14	14,9
	11:00	14	0	0	14	14,9
	12:00	11	0	0	11	11,7
	13:00	8	1	0	9	9,6
	14:00	18	0	0	18	19,1
	15:00	7	0	1	8	8,5
	16:00	5	0	0	5	5,3
	17:00	0	0	0	0	0,0
	18:00	0	0	0	0	0,0
	19:00	0	0	0	0	0,0
	20:00	0	0	0	0	0,0
	21:00	0	0	0	0	0,0
	22:00	0	0	0	0	0,0
	23:00	0	0	0	0	0,0
5-7-2012	00:00	0	0	0	0	0,0
	01:00	0	0	0	0	0,0
	02:00	0	0	0	0	0,0
	03:00	0	0	0	0	0,0
	04:00	0	0	0	0	0,0
	05:00	0	0	0	0	0,0
	06:00	0	0	0	0	0,0
	07:00	0	0	0	0	0,0
	08:00	5	0	0	5	3,7
	09:00	4	0	0	4	3,0
	10:00	24	1	0	25	18,7
	11:00	12	0	0	12	9,0
	12:00	16	1	0	17	12,7
	13:00	21	0	0	21	15,7
	14:00	14	0	1	15	11,2
	15:00	7	0	0	7	5,2
	16:00	3	0	0	3	2,2
	17:00	5	0	2	7	5,2
	18:00	11	0	0	11	8,2
	19:00	7	0	0	7	5,2
	20:00	0	0	0	0	0,0
	21:00	0	0	0	0	0,0
	22:00	0	0	0	0	0,0
	23:00	0	0	0	0	0,0

## LENGTE RAPPORT

### Locatie

Naam Houtdraaiër In- en Uitgang Hanos (midden)  
 Plaats Heerenveen  
 Omschrijving In- en uitgang (midden)

### Meting

Periode 29-06-2012  
 05-07-2012  
 Interval 1 uur

Rijstroken	Telpuntcode	Richting	Omschrijving
1	2	1	Houtdraaiër - In Hanos (1)

## INDEXEN - Van vrijdag 29 juni 2012 tot donderdag 5 juli 2012

Datum	Tijd	Totaal								
		< 3,7		3,7 - 7,0		> 7,0		Abs.	Idx.	Rel.
		Abs.	Idx.	Abs.	Idx.	Abs.	Idx.			
29-6-2012	Tot. 0-24	140	95,2	1	0,7	6	4,1	147	100,0	100,0
	Tot. 0-7	0		0		0		0		0,0
	Tot. 7-19	140	95,2	1	0,7	6	4,1	147	100,0	100,0
	Tot. 19-23	0		0		0		0		0,0
	Tot. 23-7									
30-6-2012	Tot. 0-24	105	97,2	1	0,9	2	1,9	108	100,0	100,0
	Tot. 0-7	0		0		0		0		0,0
	Tot. 7-19	105	97,2	1	0,9	2	1,9	108	100,0	100,0
	Tot. 19-23	0		0		0		0		0,0
	Tot. 23-7	0		0		0		0		0,0
1-7-2012	Tot. 0-24	9	100,0	0	0,0	0	0,0	9	100,0	100,0
	Tot. 0-7	0		0		0		0		0,0
	Tot. 7-19	9	100,0	0	0,0	0	0,0	9	100,0	100,0
	Tot. 19-23	0		0		0		0		0,0
	Tot. 23-7	0		0		0		0		0,0
2-7-2012	Tot. 0-24	75	98,7	0	0,0	1	1,3	76	100,0	100,0
	Tot. 0-7	0		0		0		0		0,0
	Tot. 7-19	75	98,7	0	0,0	1	1,3	76	100,0	100,0
	Tot. 19-23	0		0		0		0		0,0
	Tot. 23-7	0		0		0		0		0,0
3-7-2012	Tot. 0-24	82	97,6	1	1,2	1	1,2	84	100,0	100,0
	Tot. 0-7	0		0		0		0		0,0
	Tot. 7-19	82	97,6	1	1,2	1	1,2	84	100,0	100,0
	Tot. 19-23	0		0		0		0		0,0
	Tot. 23-7	0		0		0		0		0,0
4-7-2012	Tot. 0-24	92	97,9	1	1,1	1	1,1	94	100,0	100,0
	Tot. 0-7	0		0		0		0		0,0
	Tot. 7-19	92	97,9	1	1,1	1	1,1	94	100,0	100,0
	Tot. 19-23	0		0		0		0		0,0
	Tot. 23-7	0		0		0		0		0,0
5-7-2012	Tot. 0-24	129	96,3	2	1,5	3	2,2	134	100,0	100,0
	Tot. 0-7	0		0		0		0		0,0
	Tot. 7-19	122	96,1	2	1,6	3	2,4	127	100,0	94,8
	Tot. 19-23	7	100,0	0	0,0	0	0,0	7	100,0	5,2
	Tot. 23-7	0		0		0		0		0,0

## LENGTE RAPPORT

### Locatie

Naam Houtdraaiër In- en Uitgang Hanos (midden)  
 Plaats Heerenveen  
 Omschrijving In- en uitgang (midden)

### Meting

Periode 29-06-2012  
 05-07-2012  
 Interval 1 uur

Rijstroken	Telpuntcode	Richting	Omschrijving
1	2	1	Houtdraaiër - In Hanos (1)

## WERKDAG GEMIDDELDEN

Tijd				Totaal	
	< 3,7	3,7 - 7,0	> 7,0	Abs.	Rel.
00:00	0	0	0	0	0,0
01:00	0	0	0	0	0,0
02:00	0	0	0	0	0,0
03:00	0	0	0	0	0,0
04:00	0	0	0	0	0,0
05:00	0	0	0	0	0,0
06:00	0	0	0	0	0,0
07:00	2	0	0	2	1,9
08:00	5	0	0	5	4,9
09:00	9	0	0	9	8,7
10:00	14	0	0	14	13,6
11:00	12	0	0	12	11,7
12:00	10	0	0	10	9,7
13:00	15	0	0	15	14,6
14:00	14	0	0	14	13,6
15:00	10	0	1	11	10,7
16:00	7	0	0	7	6,8
17:00	1	0	0	1	1,0
18:00	2	0	0	2	1,9
19:00	1	0	0	1	1,0
20:00	0	0	0	0	0,0
21:00	0	0	0	0	0,0
22:00	0	0	0	0	0,0
23:00	0	0	0	0	0,0

## INDEXEN GEBASEERD OP VOLLEDIGE INTERVALLEN

Tijd	< 3,7		3,7 - 7,0		> 7,0		Totaal		
	Abs.	Idx.	Abs.	Idx.	Abs.	Idx.	Abs.	Idx.	Rel.
Tot. 0-24	104	97,2	1	0,9	2	1,9	107	100,0	100,0
Tot. 0-7	0		0		0		0		0,0
Tot. 7-19	102	97,1	1	1,0	2	1,9	105	100,0	98,1
Tot. 19-23	1	100,0	0	0,0	0	0,0	1	100,0	0,9
Tot. 23-7	0		0		0		0		0,0

## LENGTE RAPPORT

### Locatie

Naam Houtdraaiër In- en Uitgang Hanos (midden)  
 Plaats Heerenveen  
 Omschrijving In- en uitgang (midden)

### Meting

Periode 29-06-2012  
 05-07-2012  
 Interval 1 uur

Rijstroken	Telpuntcode	Richting	Omschrijving
1	2	1	Houtdraaiër - In Hanos (1)

## WEEKEND GEMIDDELDEN

Tijd				Totaal	
	< 3,7	3,7 - 7,0	> 7,0	Abs.	Rel.
00:00	0	0	0	0	0,0
01:00	0	0	0	0	0,0
02:00	0	0	0	0	0,0
03:00	0	0	0	0	0,0
04:00	0	0	0	0	0,0
05:00	0	0	0	0	0,0
06:00	0	0	0	0	0,0
07:00	0	0	0	0	0,0
08:00	2	0	0	2	3,5
09:00	7	0	0	7	12,3
10:00	12	0	0	12	21,1
11:00	8	0	0	8	14,0
12:00	8	0	0	8	14,0
13:00	10	0	0	10	17,5
14:00	6	0	0	6	10,5
15:00	4	0	0	4	7,0
16:00	0	0	0	0	0,0
17:00	0	0	0	0	0,0
18:00	0	0	0	0	0,0
19:00	0	0	0	0	0,0
20:00	0	0	0	0	0,0
21:00	0	0	0	0	0,0
22:00	0	0	0	0	0,0
23:00	0	0	0	0	0,0

## INDEXEN GEBASEERD OP VOLLEDIGE INTERVALLEN

Tijd	< 3,7		3,7 - 7,0		> 7,0		Totaal		
	Abs.	Idx.	Abs.	Idx.	Abs.	Idx.	Abs.	Idx.	Rel.
Tot. 0-24	57	98,3	0	0,0	1	1,7	58	100,0	100,0
Tot. 0-7	0		0		0		0		0,0
Tot. 7-19	57	98,3	0	0,0	1	1,7	58	100,0	100,0
Tot. 19-23	0		0		0		0		0,0
Tot. 23-7	0		0		0		0		0,0

## LENGTE RAPPORT

### Locatie

Naam Houtdraaiër In- en Uitgang Hanos (midden)  
 Plaats Heerenveen  
 Omschrijving In- en uitgang (midden)

### Meting

Periode 29-06-2012  
 05-07-2012  
 Interval 1 uur

Rijstroken	Telpuntcode	Richting	Omschrijving
1	2	1	Houtdraaiër - In Hanos (1)

## WEEKDAG GEMIDDELDEN

Tijd				Totaal	
	< 3,7	3,7 - 7,0	> 7,0	Abs.	Rel.
00:00	0	0	0	0	0,0
01:00	0	0	0	0	0,0
02:00	0	0	0	0	0,0
03:00	0	0	0	0	0,0
04:00	0	0	0	0	0,0
05:00	0	0	0	0	0,0
06:00	0	0	0	0	0,0
07:00	2	0	0	2	2,1
08:00	4	0	0	4	4,3
09:00	9	0	0	9	9,6
10:00	14	0	0	14	14,9
11:00	11	0	0	11	11,7
12:00	10	0	0	10	10,6
13:00	14	0	0	14	14,9
14:00	12	0	0	12	12,8
15:00	8	0	1	9	9,6
16:00	5	0	0	5	5,3
17:00	1	0	0	1	1,1
18:00	2	0	0	2	2,1
19:00	1	0	0	1	1,1
20:00	0	0	0	0	0,0
21:00	0	0	0	0	0,0
22:00	0	0	0	0	0,0
23:00	0	0	0	0	0,0

## INDEXEN GEBASEERD OP VOLLEDIGE INTERVALLEN

Tijd	< 3,7		3,7 - 7,0		> 7,0		Totaal			
	Abs.	Idx.	Abs.	Idx.	Abs.	Idx.	Abs.	Idx.	Rel.	
Tot. 0-24	90	96,8	1	1,1	2	2,2	93	100,0	100,0	
Tot. 0-7	0		0		0		0		0,0	
Tot. 7-19	89	96,7	1	1,1	2	2,2	92	100,0	98,9	
Tot. 19-23	1	100,0	0	0,0	0	0,0	1	100,0	1,1	
Tot. 23-7	0		0		0		0		0,0	

## LENGTE RAPPORT

### Locatie

*Naam* Houtdraaijer In- en Uitgang Hanos (midden)  
*Plaats* Heerenveen  
*Omschrijving* In- en uitgang (midden)

### Meting

*Periode* 29-06-2012  
05-07-2012  
*Interval* 1 uur

Rijstroken	Telpuntcode	Richting	Omschrijving
1	2	2	In Hanos - Houtdraaijer (2)

## GEGEVENS - Van vrijdag 29 juni 2012 tot donderdag 5 juli 2012

Datum	Tijd				Totaal	
		< 3,7	3,7 - 7,0	> 7,0	Abs.	Rel.
29-6-2012	00:00	0	0	0	0	0,0
	01:00	0	0	0	0	0,0
	02:00	0	0	0	0	0,0
	03:00	0	0	0	0	0,0
	04:00	0	0	0	0	0,0
	05:00	0	0	0	0	0,0
	06:00	0	0	0	0	0,0
	07:00	0	0	0	0	0,0
	08:00	8	0	0	8	3,2
	09:00	20	0	0	20	8,0
	10:00	21	0	0	21	8,4
	11:00	26	0	0	26	10,4
	12:00	35	0	1	36	14,5
	13:00	22	1	0	23	9,2
	14:00	37	1	0	38	15,3
	15:00	34	1	0	35	14,1
	16:00	29	0	0	29	11,6
	17:00	13	0	0	13	5,2
	18:00	0	0	0	0	0,0
	19:00	0	0	0	0	0,0
	20:00	0	0	0	0	0,0
	21:00	0	0	0	0	0,0
	22:00	0	0	0	0	0,0
	23:00	0	0	0	0	0,0

Datum	Tijd				Totaal	
		< 3,7	3,7 - 7,0	> 7,0	Abs.	Rel.
30-6-2012	00:00	0	0	0	0	0,0
	01:00	0	0	0	0	0,0
	02:00	0	0	0	0	0,0
	03:00	0	0	0	0	0,0
	04:00	0	0	0	0	0,0
	05:00	0	0	0	0	0,0
	06:00	0	0	0	0	0,0
	07:00	0	0	0	0	0,0
	08:00	0	0	0	0	0,0
	09:00	12	0	0	12	6,1
	10:00	22	1	1	24	12,2
	11:00	27	1	1	29	14,8
	12:00	29	0	0	29	14,8
	13:00	27	0	1	28	14,3
	14:00	35	1	0	36	18,4
	15:00	30	0	0	30	15,3
	16:00	8	0	0	8	4,1
	17:00	0	0	0	0	0,0
	18:00	0	0	0	0	0,0
	19:00	0	0	0	0	0,0
	20:00	0	0	0	0	0,0
	21:00	0	0	0	0	0,0
	22:00	0	0	0	0	0,0
	23:00	0	0	0	0	0,0
1-7-2012	00:00	0	0	0	0	0,0
	01:00	0	0	0	0	0,0
	02:00	0	0	0	0	0,0
	03:00	0	0	0	0	0,0
	04:00	0	0	0	0	0,0
	05:00	0	0	0	0	0,0
	06:00	0	0	0	0	0,0
	07:00	0	0	0	0	0,0
	08:00	0	0	0	0	0,0
	09:00	0	0	0	0	0,0
	10:00	7	0	0	7	77,8
	11:00	2	0	0	2	22,2
	12:00	0	0	0	0	0,0
	13:00	0	0	0	0	0,0
	14:00	0	0	0	0	0,0
	15:00	0	0	0	0	0,0
	16:00	0	0	0	0	0,0
	17:00	0	0	0	0	0,0
	18:00	0	0	0	0	0,0
	19:00	0	0	0	0	0,0
	20:00	0	0	0	0	0,0
	21:00	0	0	0	0	0,0
	22:00	0	0	0	0	0,0
	23:00	0	0	0	0	0,0



Datum	Tijd				Totaal	
		< 3,7	3,7 - 7,0	> 7,0	Abs.	Rel.
2-7-2012	00:00	0	0	0	0	0,0
	01:00	0	0	0	0	0,0
	02:00	0	0	0	0	0,0
	03:00	0	0	0	0	0,0
	04:00	0	0	0	0	0,0
	05:00	0	0	0	0	0,0
	06:00	0	0	0	0	0,0
	07:00	0	0	0	0	0,0
	08:00	5	0	0	5	3,8
	09:00	11	0	0	11	8,5
	10:00	10	0	0	10	7,7
	11:00	19	0	0	19	14,6
	12:00	13	0	0	13	10,0
	13:00	13	0	0	13	10,0
	14:00	13	1	0	14	10,8
	15:00	13	1	1	15	11,5
	16:00	24	0	0	24	18,5
	17:00	6	0	0	6	4,6
	18:00	0	0	0	0	0,0
	19:00	0	0	0	0	0,0
	20:00	0	0	0	0	0,0
	21:00	0	0	0	0	0,0
	22:00	0	0	0	0	0,0
	23:00	0	0	0	0	0,0
3-7-2012	00:00	0	0	0	0	0,0
	01:00	0	0	0	0	0,0
	02:00	0	0	0	0	0,0
	03:00	0	0	0	0	0,0
	04:00	0	0	0	0	0,0
	05:00	0	0	0	0	0,0
	06:00	0	0	0	0	0,0
	07:00	0	0	0	0	0,0
	08:00	2	0	0	2	1,7
	09:00	7	0	0	7	5,9
	10:00	9	0	0	9	7,6
	11:00	16	0	0	16	13,6
	12:00	10	0	1	11	9,3
	13:00	14	0	0	14	11,9
	14:00	14	0	1	15	12,7
	15:00	19	3	2	24	20,3
	16:00	17	0	0	17	14,4
	17:00	3	0	0	3	2,5
	18:00	0	0	0	0	0,0
	19:00	0	0	0	0	0,0
	20:00	0	0	0	0	0,0
	21:00	0	0	0	0	0,0
	22:00	0	0	0	0	0,0
	23:00	0	0	0	0	0,0

Datum	Tijd				Totaal	
		< 3,7	3,7 - 7,0	> 7,0	Abs.	Rel.
4-7-2012	00:00	0	0	0	0	0,0
	01:00	0	0	0	0	0,0
	02:00	0	0	0	0	0,0
	03:00	0	0	0	0	0,0
	04:00	0	0	0	0	0,0
	05:00	0	0	0	0	0,0
	06:00	0	0	0	0	0,0
	07:00	0	0	0	0	0,0
	08:00	4	1	0	5	2,9
	09:00	14	0	0	14	8,1
	10:00	19	1	0	20	11,6
	11:00	20	1	0	21	12,1
	12:00	14	0	1	15	8,7
	13:00	22	1	1	24	13,9
	14:00	19	1	1	21	12,1
	15:00	23	1	1	25	14,5
	16:00	22	0	2	24	13,9
	17:00	4	0	0	4	2,3
	18:00	0	0	0	0	0,0
	19:00	0	0	0	0	0,0
	20:00	0	0	0	0	0,0
	21:00	0	0	0	0	0,0
	22:00	0	0	0	0	0,0
	23:00	0	0	0	0	0,0
5-7-2012	00:00	0	0	0	0	0,0
	01:00	0	0	0	0	0,0
	02:00	0	0	0	0	0,0
	03:00	0	0	0	0	0,0
	04:00	0	0	0	0	0,0
	05:00	0	0	0	0	0,0
	06:00	0	0	0	0	0,0
	07:00	0	0	0	0	0,0
	08:00	5	0	0	5	2,1
	09:00	11	0	0	11	4,7
	10:00	21	0	0	21	9,0
	11:00	19	2	0	21	9,0
	12:00	23	0	1	24	10,3
	13:00	24	1	0	25	10,7
	14:00	30	0	0	30	12,9
	15:00	24	0	0	24	10,3
	16:00	17	1	2	20	8,6
	17:00	11	0	0	11	4,7
	18:00	19	0	0	19	8,2
	19:00	21	0	0	21	9,0
	20:00	1	0	0	1	0,4
	21:00	0	0	0	0	0,0
	22:00	0	0	0	0	0,0
	23:00	0	0	0	0	0,0

## LENGTE RAPPORT

### Locatie

Naam Houtdraaier In- en Uitgang Hanos (midden)  
 Plaats Heerenveen  
 Omschrijving In- en uitgang (midden)

### Meting

Periode 29-06-2012  
 05-07-2012  
 Interval 1 uur

Rijstroken 1 Telpuntcode 2 Richting 2 Omschrijving  
 In Hanos - Houtdraaier (2)

## INDEXEN - Van vrijdag 29 juni 2012 tot donderdag 5 juli 2012

Datum	Tijd	Totaal								
		< 3,7		3,7 - 7,0		> 7,0		Abs.	Idx.	Rel.
		Abs.	Idx.	Abs.	Idx.	Abs.	Idx.			
29-6-2012	Tot. 0-24	245	98,4	3	1,2	1	0,4	249	100,0	100,0
	Tot. 0-7	0		0		0		0		0,0
	Tot. 7-19	245	98,4	3	1,2	1	0,4	249	100,0	100,0
	Tot. 19-23	0		0		0		0		0,0
	Tot. 23-7									
30-6-2012	Tot. 0-24	190	96,9	3	1,5	3	1,5	196	100,0	100,0
	Tot. 0-7	0		0		0		0		0,0
	Tot. 7-19	190	96,9	3	1,5	3	1,5	196	100,0	100,0
	Tot. 19-23	0		0		0		0		0,0
	Tot. 23-7	0		0		0		0		0,0
1-7-2012	Tot. 0-24	9	100,0	0	0,0	0	0,0	9	100,0	100,0
	Tot. 0-7	0		0		0		0		0,0
	Tot. 7-19	9	100,0	0	0,0	0	0,0	9	100,0	100,0
	Tot. 19-23	0		0		0		0		0,0
	Tot. 23-7	0		0		0		0		0,0
2-7-2012	Tot. 0-24	127	97,7	2	1,5	1	0,8	130	100,0	100,0
	Tot. 0-7	0		0		0		0		0,0
	Tot. 7-19	127	97,7	2	1,5	1	0,8	130	100,0	100,0
	Tot. 19-23	0		0		0		0		0,0
	Tot. 23-7	0		0		0		0		0,0
3-7-2012	Tot. 0-24	111	94,1	3	2,5	4	3,4	118	100,0	100,0
	Tot. 0-7	0		0		0		0		0,0
	Tot. 7-19	111	94,1	3	2,5	4	3,4	118	100,0	100,0
	Tot. 19-23	0		0		0		0		0,0
	Tot. 23-7	0		0		0		0		0,0
4-7-2012	Tot. 0-24	161	93,1	6	3,5	6	3,5	173	100,0	100,0
	Tot. 0-7	0		0		0		0		0,0
	Tot. 7-19	161	93,1	6	3,5	6	3,5	173	100,0	100,0
	Tot. 19-23	0		0		0		0		0,0
	Tot. 23-7	0		0		0		0		0,0
5-7-2012	Tot. 0-24	226	97,0	4	1,7	3	1,3	233	100,0	100,0
	Tot. 0-7	0		0		0		0		0,0
	Tot. 7-19	204	96,7	4	1,9	3	1,4	211	100,0	90,6
	Tot. 19-23	22	100,0	0	0,0	0	0,0	22	100,0	9,4
	Tot. 23-7	0		0		0		0		0,0

## LENGTE RAPPORT

### Locatie

Naam Houtdraaier In- en Uitgang Hanos (midden)  
 Plaats Heerenveen  
 Omschrijving In- en uitgang (midden)

### Meting

Periode 29-06-2012  
 05-07-2012  
 Interval 1 uur

Rijstroken	Telpuntcode	Richting	Omschrijving
1	2	2	In Hanos - Houtdraaier (2)

## WERKDAG GEMIDDELDEN

Tijd				Totaal	
	< 3,7	3,7 - 7,0	> 7,0	Abs.	Rel.
00:00	0	0	0	0	0,0
01:00	0	0	0	0	0,0
02:00	0	0	0	0	0,0
03:00	0	0	0	0	0,0
04:00	0	0	0	0	0,0
05:00	0	0	0	0	0,0
06:00	0	0	0	0	0,0
07:00	0	0	0	0	0,0
08:00	5	0	0	5	2,7
09:00	13	0	0	13	7,1
10:00	16	0	0	16	8,8
11:00	20	1	0	21	11,5
12:00	19	0	1	20	11,0
13:00	19	1	0	20	11,0
14:00	23	1	0	24	13,2
15:00	23	1	1	25	13,7
16:00	22	0	1	23	12,6
17:00	7	0	0	7	3,8
18:00	4	0	0	4	2,2
19:00	4	0	0	4	2,2
20:00	0	0	0	0	0,0
21:00	0	0	0	0	0,0
22:00	0	0	0	0	0,0
23:00	0	0	0	0	0,0

## INDEXEN GEBASEERD OP VOLLEDIGE INTERVALLEN

Tijd	< 3,7		3,7 - 7,0		> 7,0		Totaal		
	Abs.	Idx.	Abs.	Idx.	Abs.	Idx.	Abs.	Idx.	Rel.
Tot. 0-24	174	96,1	4	2,2	3	1,7	181	100,0	100,0
Tot. 0-7	0		0		0		0		0,0
Tot. 7-19	170	96,0	4	2,3	3	1,7	177	100,0	97,8
Tot. 19-23	4	100,0	0	0,0	0	0,0	4	100,0	2,2
Tot. 23-7	0		0		0		0		0,0

## LENGTE RAPPORT

### Locatie

Naam Houtdraaier In- en Uitgang Hanos (midden)  
 Plaats Heerenveen  
 Omschrijving In- en uitgang (midden)

### Meting

Periode 29-06-2012  
 05-07-2012  
 Interval 1 uur

Rijstroken	Telpuntcode	Richting	Omschrijving
1	2	2	In Hanos - Houtdraaier (2)

## WEEKEND GEMIDDELDEN

Tijd				Totaal	
	< 3,7	3,7 - 7,0	> 7,0	Abs.	Rel.
00:00	0	0	0	0	0,0
01:00	0	0	0	0	0,0
02:00	0	0	0	0	0,0
03:00	0	0	0	0	0,0
04:00	0	0	0	0	0,0
05:00	0	0	0	0	0,0
06:00	0	0	0	0	0,0
07:00	0	0	0	0	0,0
08:00	0	0	0	0	0,0
09:00	6	0	0	6	6,1
10:00	14	0	0	14	14,1
11:00	14	0	0	14	14,1
12:00	14	0	0	14	14,1
13:00	14	0	0	14	14,1
14:00	18	0	0	18	18,2
15:00	15	0	0	15	15,2
16:00	4	0	0	4	4,0
17:00	0	0	0	0	0,0
18:00	0	0	0	0	0,0
19:00	0	0	0	0	0,0
20:00	0	0	0	0	0,0
21:00	0	0	0	0	0,0
22:00	0	0	0	0	0,0
23:00	0	0	0	0	0,0

## INDEXEN GEBASEERD OP VOLLEDIGE INTERVALLEN

Tijd	< 3,7		3,7 - 7,0		> 7,0		Totaal		
	Abs.	Idx.	Abs.	Idx.	Abs.	Idx.	Abs.	Idx.	Rel.
Tot. 0-24	100	96,2	2	1,9	2	1,9	104	100,0	100,0
Tot. 0-7	0		0		0		0		0,0
Tot. 7-19	100	96,2	2	1,9	2	1,9	104	100,0	100,0
Tot. 19-23	0		0		0		0		0,0
Tot. 23-7	0		0		0		0		0,0

## LENGTE RAPPORT

### Locatie

Naam Houtdraaier In- en Uitgang Hanos (midden)  
 Plaats Heerenveen  
 Omschrijving In- en uitgang (midden)

### Meting

Periode 29-06-2012  
 05-07-2012  
 Interval 1 uur

Rijstroken	Telpuntcode	Richting	Omschrijving
1	2	2	In Hanos - Houtdraaier (2)

## WEEKDAG GEMIDDELDEN

Tijd				Totaal	
	< 3,7	3,7 - 7,0	> 7,0	Abs.	Rel.
00:00	0	0	0	0	0,0
01:00	0	0	0	0	0,0
02:00	0	0	0	0	0,0
03:00	0	0	0	0	0,0
04:00	0	0	0	0	0,0
05:00	0	0	0	0	0,0
06:00	0	0	0	0	0,0
07:00	0	0	0	0	0,0
08:00	3	0	0	3	1,9
09:00	11	0	0	11	7,0
10:00	16	0	0	16	10,1
11:00	18	1	0	19	12,0
12:00	18	0	1	19	12,0
13:00	17	0	0	17	10,8
14:00	21	1	0	22	13,9
15:00	20	1	1	22	13,9
16:00	17	0	1	18	11,4
17:00	5	0	0	5	3,2
18:00	3	0	0	3	1,9
19:00	3	0	0	3	1,9
20:00	0	0	0	0	0,0
21:00	0	0	0	0	0,0
22:00	0	0	0	0	0,0
23:00	0	0	0	0	0,0

## INDEXEN GEBASEERD OP VOLLEDIGE INTERVALLEN

Tijd	< 3,7		3,7 - 7,0		> 7,0		Totaal		
	Abs.	Idx.	Abs.	Idx.	Abs.	Idx.	Abs.	Idx.	Rel.
Tot. 0-24	153	96,2	3	1,9	3	1,9	159	100,0	100,0
Tot. 0-7	0		0		0		0		0,0
Tot. 7-19	150	96,2	3	1,9	3	1,9	156	100,0	98,1
Tot. 19-23	3	100,0	0	0,0	0	0,0	3	100,0	1,9
Tot. 23-7	0		0		0		0		0,0

## LENGTE RAPPORT

### Locatie

*Naam* Houtdraaier In- en Uitgang Hanos (midden)  
*Plaats* Heerenveen  
*Omschrijving* In- en uitgang (midden)

### Meting

*Periode* 29-06-2012  
05-07-2012  
*Interval* 1 uur

<b>Rijstroken</b>	<i>Telpuntcode</i>	<i>Richting</i>	<i>Omschrijving</i>
2	2	1 en 2	Beide richtingen samen

## GEGEVENS - Van vrijdag 29 juni 2012 tot donderdag 5 juli 2012

Datum	Tijd				Totaal	
		< 3,7	3,7 - 7,0	> 7,0	Abs.	Rel.
29-6-2012	00:00	0	0	0	0	0,0
	01:00	0	0	0	0	0,0
	02:00	0	0	0	0	0,0
	03:00	0	0	0	0	0,0
	04:00	0	0	0	0	0,0
	05:00	0	0	0	0	0,0
	06:00	0	0	0	0	0,0
	07:00	4	0	0	4	1,0
	08:00	10	0	0	10	2,5
	09:00	32	0	1	33	8,3
	10:00	38	1	0	39	9,8
	11:00	41	0	2	43	10,9
	12:00	53	0	1	54	13,6
	13:00	47	1	1	49	12,4
	14:00	55	1	0	56	14,1
	15:00	50	1	2	53	13,4
	16:00	42	0	0	42	10,6
	17:00	13	0	0	13	3,3
	18:00	0	0	0	0	0,0
	19:00	0	0	0	0	0,0
	20:00	0	0	0	0	0,0
	21:00	0	0	0	0	0,0
	22:00	0	0	0	0	0,0
	23:00	0	0	0	0	0,0

Datum	Tijd				Totaal	
		< 3,7	3,7 - 7,0	> 7,0	Abs.	Rel.
30-6-2012	00:00	0	0	0	0	0,0
	01:00	0	0	0	0	0,0
	02:00	0	0	0	0	0,0
	03:00	0	0	0	0	0,0
	04:00	0	0	0	0	0,0
	05:00	0	0	0	0	0,0
	06:00	0	0	0	0	0,0
	07:00	0	0	0	0	0,0
	08:00	4	0	0	4	1,3
	09:00	23	0	0	23	7,6
	10:00	39	1	1	41	13,5
	11:00	43	1	1	45	14,8
	12:00	45	0	0	45	14,8
	13:00	48	0	2	50	16,4
	14:00	46	2	0	48	15,8
	15:00	39	0	1	40	13,2
	16:00	8	0	0	8	2,6
	17:00	0	0	0	0	0,0
	18:00	0	0	0	0	0,0
	19:00	0	0	0	0	0,0
	20:00	0	0	0	0	0,0
	21:00	0	0	0	0	0,0
	22:00	0	0	0	0	0,0
	23:00	0	0	0	0	0,0
1-7-2012	00:00	0	0	0	0	0,0
	01:00	0	0	0	0	0,0
	02:00	0	0	0	0	0,0
	03:00	0	0	0	0	0,0
	04:00	0	0	0	0	0,0
	05:00	0	0	0	0	0,0
	06:00	0	0	0	0	0,0
	07:00	0	0	0	0	0,0
	08:00	0	0	0	0	0,0
	09:00	3	0	0	3	16,7
	10:00	13	0	0	13	72,2
	11:00	2	0	0	2	11,1
	12:00	0	0	0	0	0,0
	13:00	0	0	0	0	0,0
	14:00	0	0	0	0	0,0
	15:00	0	0	0	0	0,0
	16:00	0	0	0	0	0,0
	17:00	0	0	0	0	0,0
	18:00	0	0	0	0	0,0
	19:00	0	0	0	0	0,0
	20:00	0	0	0	0	0,0
	21:00	0	0	0	0	0,0
	22:00	0	0	0	0	0,0
	23:00	0	0	0	0	0,0



Datum	Tijd				Totaal	
		< 3,7	3,7 - 7,0	> 7,0	Abs.	Rel.
2-7-2012	00:00	0	0	0	0	0,0
	01:00	0	0	0	0	0,0
	02:00	0	0	0	0	0,0
	03:00	0	0	0	0	0,0
	04:00	0	0	0	0	0,0
	05:00	0	0	0	0	0,0
	06:00	0	0	0	0	0,0
	07:00	1	0	0	1	0,5
	08:00	11	0	0	11	5,3
	09:00	21	0	0	21	10,2
	10:00	19	0	0	19	9,2
	11:00	29	0	0	29	14,1
	12:00	19	0	0	19	9,2
	13:00	22	0	0	22	10,7
	14:00	21	1	0	22	10,7
	15:00	21	1	2	24	11,7
	16:00	31	0	0	31	15,0
	17:00	7	0	0	7	3,4
	18:00	0	0	0	0	0,0
	19:00	0	0	0	0	0,0
	20:00	0	0	0	0	0,0
	21:00	0	0	0	0	0,0
	22:00	0	0	0	0	0,0
23:00	0	0	0	0	0,0	
3-7-2012	00:00	0	0	0	0	0,0
	01:00	0	0	0	0	0,0
	02:00	0	0	0	0	0,0
	03:00	0	0	0	0	0,0
	04:00	0	0	0	0	0,0
	05:00	0	0	0	0	0,0
	06:00	0	0	0	0	0,0
	07:00	5	0	0	5	2,5
	08:00	8	0	0	8	4,0
	09:00	17	0	0	17	8,4
	10:00	17	0	1	18	8,9
	11:00	24	0	0	24	11,9
	12:00	11	0	1	12	5,9
	13:00	26	0	0	26	12,9
	14:00	27	1	1	29	14,4
	15:00	29	3	2	34	16,8
	16:00	26	0	0	26	12,9
	17:00	3	0	0	3	1,5
	18:00	0	0	0	0	0,0
	19:00	0	0	0	0	0,0
	20:00	0	0	0	0	0,0
	21:00	0	0	0	0	0,0
	22:00	0	0	0	0	0,0
23:00	0	0	0	0	0,0	

Datum	Tijd				Totaal	
		< 3,7	3,7 - 7,0	> 7,0	Abs.	Rel.
4-7-2012	00:00	0	0	0	0	0,0
	01:00	0	0	0	0	0,0
	02:00	0	0	0	0	0,0
	03:00	0	0	0	0	0,0
	04:00	0	0	0	0	0,0
	05:00	0	0	0	0	0,0
	06:00	0	0	0	0	0,0
	07:00	1	0	0	1	0,4
	08:00	8	1	0	9	3,4
	09:00	24	0	0	24	9,0
	10:00	33	1	0	34	12,7
	11:00	34	1	0	35	13,1
	12:00	25	0	1	26	9,7
	13:00	30	2	1	33	12,4
	14:00	37	1	1	39	14,6
	15:00	30	1	2	33	12,4
	16:00	27	0	2	29	10,9
	17:00	4	0	0	4	1,5
	18:00	0	0	0	0	0,0
	19:00	0	0	0	0	0,0
	20:00	0	0	0	0	0,0
	21:00	0	0	0	0	0,0
	22:00	0	0	0	0	0,0
	23:00	0	0	0	0	0,0
5-7-2012	00:00	0	0	0	0	0,0
	01:00	0	0	0	0	0,0
	02:00	0	0	0	0	0,0
	03:00	0	0	0	0	0,0
	04:00	0	0	0	0	0,0
	05:00	0	0	0	0	0,0
	06:00	0	0	0	0	0,0
	07:00	0	0	0	0	0,0
	08:00	10	0	0	10	2,7
	09:00	15	0	0	15	4,1
	10:00	45	1	0	46	12,5
	11:00	31	2	0	33	9,0
	12:00	39	1	1	41	11,2
	13:00	45	1	0	46	12,5
	14:00	44	0	1	45	12,3
	15:00	31	0	0	31	8,4
	16:00	20	1	2	23	6,3
	17:00	16	0	2	18	4,9
	18:00	30	0	0	30	8,2
	19:00	28	0	0	28	7,6
	20:00	1	0	0	1	0,3
	21:00	0	0	0	0	0,0
	22:00	0	0	0	0	0,0
	23:00	0	0	0	0	0,0

## LENGTE RAPPORT

### Locatie

Naam Houtdraaijer In- en Uitgang Hanos (midden)  
 Plaats Heerenveen  
 Omschrijving In- en uitgang (midden)

### Meting

Periode 29-06-2012  
 05-07-2012  
 Interval 1 uur

Rijstroken 2    Telpuntcode 2    Richting 1 en 2    Omschrijving Beide richtingen samen

## INDEXEN - Van vrijdag 29 juni 2012 tot donderdag 5 juli 2012

Datum	Tijd	Totaal								
		< 3,7		3,7 - 7,0		> 7,0		Abs.	Idx.	Rel.
		Abs.	Idx.	Abs.	Idx.	Abs.	Idx.			
29-6-2012	Tot. 0-24	385	97,2	4	1,0	7	1,8	396	100,0	100,0
	Tot. 0-7	0		0		0		0		0,0
	Tot. 7-19	385	97,2	4	1,0	7	1,8	396	100,0	100,0
	Tot. 19-23	0		0		0		0		0,0
	Tot. 23-7	0		0		0		0		0,0
30-6-2012	Tot. 0-24	295	97,0	4	1,3	5	1,6	304	100,0	100,0
	Tot. 0-7	0		0		0		0		0,0
	Tot. 7-19	295	97,0	4	1,3	5	1,6	304	100,0	100,0
	Tot. 19-23	0		0		0		0		0,0
	Tot. 23-7	0		0		0		0		0,0
1-7-2012	Tot. 0-24	18	100,0	0	0,0	0	0,0	18	100,0	100,0
	Tot. 0-7	0		0		0		0		0,0
	Tot. 7-19	18	100,0	0	0,0	0	0,0	18	100,0	100,0
	Tot. 19-23	0		0		0		0		0,0
	Tot. 23-7	0		0		0		0		0,0
2-7-2012	Tot. 0-24	202	98,1	2	1,0	2	1,0	206	100,0	100,0
	Tot. 0-7	0		0		0		0		0,0
	Tot. 7-19	202	98,1	2	1,0	2	1,0	206	100,0	100,0
	Tot. 19-23	0		0		0		0		0,0
	Tot. 23-7	0		0		0		0		0,0
3-7-2012	Tot. 0-24	193	95,5	4	2,0	5	2,5	202	100,0	100,0
	Tot. 0-7	0		0		0		0		0,0
	Tot. 7-19	193	95,5	4	2,0	5	2,5	202	100,0	100,0
	Tot. 19-23	0		0		0		0		0,0
	Tot. 23-7	0		0		0		0		0,0
4-7-2012	Tot. 0-24	253	94,8	7	2,6	7	2,6	267	100,0	100,0
	Tot. 0-7	0		0		0		0		0,0
	Tot. 7-19	253	94,8	7	2,6	7	2,6	267	100,0	100,0
	Tot. 19-23	0		0		0		0		0,0
	Tot. 23-7	0		0		0		0		0,0
5-7-2012	Tot. 0-24	355	96,7	6	1,6	6	1,6	367	100,0	100,0
	Tot. 0-7	0		0		0		0		0,0
	Tot. 7-19	326	96,4	6	1,8	6	1,8	338	100,0	92,1
	Tot. 19-23	29	100,0	0	0,0	0	0,0	29	100,0	7,9
	Tot. 23-7	0		0		0		0		0,0

## LENGTE RAPPORT

### Locatie

Naam Houtdraaier In- en Uitgang Hanos (midden)  
 Plaats Heerenveen  
 Omschrijving In- en uitgang (midden)

### Meting

Periode 29-06-2012  
 05-07-2012  
 Interval 1 uur

Rijstroken	Telpuntcode	Richting	Omschrijving
2	2	1 en 2	Beide richtingen samen

## WERKDAG GEMIDDELDEN

Tijd				Totaal	
	< 3,7	3,7 - 7,0	> 7,0	Abs.	Rel.
00:00	0	0	0	0	0,0
01:00	0	0	0	0	0,0
02:00	0	0	0	0	0,0
03:00	0	0	0	0	0,0
04:00	0	0	0	0	0,0
05:00	0	0	0	0	0,0
06:00	0	0	0	0	0,0
07:00	2	0	0	2	0,7
08:00	9	0	0	9	3,1
09:00	22	0	0	22	7,7
10:00	30	1	0	31	10,8
11:00	32	1	0	33	11,5
12:00	29	0	1	30	10,5
13:00	34	1	0	35	12,2
14:00	37	1	1	39	13,6
15:00	32	1	2	35	12,2
16:00	29	0	1	30	10,5
17:00	9	0	0	9	3,1
18:00	6	0	0	6	2,1
19:00	6	0	0	6	2,1
20:00	0	0	0	0	0,0
21:00	0	0	0	0	0,0
22:00	0	0	0	0	0,0
23:00	0	0	0	0	0,0

## INDEXEN GEBASEERD OP VOLLEDIGE INTERVALLEN

Tijd	< 3,7		3,7 - 7,0		> 7,0		Totaal		
	Abs.	Idx.	Abs.	Idx.	Abs.	Idx.	Abs.	Idx.	Rel.
Tot. 0-24	278	96,5	5	1,7	5	1,7	288	100,0	100,0
Tot. 0-7	0		0		0		0		0,0
Tot. 7-19	272	96,5	5	1,8	5	1,8	282	100,0	97,9
Tot. 19-23	6	100,0	0	0,0	0	0,0	6	100,0	2,1
Tot. 23-7	0		0		0		0		0,0

## LENGTE RAPPORT

### Locatie

Naam Houtdraaijer In- en Uitgang Hanos (midden)  
 Plaats Heerenveen  
 Omschrijving In- en uitgang (midden)

### Meting

Periode 29-06-2012  
 05-07-2012  
 Interval 1 uur

Rijstroken	Telpuntcode	Richting	Omschrijving
2	2	1 en 2	Beide richtingen samen

## WEEKEND GEMIDDELDEN

Tijd				Totaal	
	< 3,7	3,7 - 7,0	> 7,0	Abs.	Rel.
00:00	0	0	0	0	0,0
01:00	0	0	0	0	0,0
02:00	0	0	0	0	0,0
03:00	0	0	0	0	0,0
04:00	0	0	0	0	0,0
05:00	0	0	0	0	0,0
06:00	0	0	0	0	0,0
07:00	0	0	0	0	0,0
08:00	2	0	0	2	1,3
09:00	13	0	0	13	8,2
10:00	26	0	0	26	16,5
11:00	22	0	0	22	13,9
12:00	22	0	0	22	13,9
13:00	24	0	1	25	15,8
14:00	23	1	0	24	15,2
15:00	20	0	0	20	12,7
16:00	4	0	0	4	2,5
17:00	0	0	0	0	0,0
18:00	0	0	0	0	0,0
19:00	0	0	0	0	0,0
20:00	0	0	0	0	0,0
21:00	0	0	0	0	0,0
22:00	0	0	0	0	0,0
23:00	0	0	0	0	0,0

## INDEXEN GEBASEERD OP VOLLEDIGE INTERVALLEN

Tijd	< 3,7		3,7 - 7,0		> 7,0		Totaal		
	Abs.	Idx.	Abs.	Idx.	Abs.	Idx.	Abs.	Idx.	Rel.
Tot. 0-24	156	97,5	2	1,3	2	1,3	160	100,0	100,0
Tot. 0-7	0		0		0		0		0,0
Tot. 7-19	156	97,5	2	1,3	2	1,3	160	100,0	100,0
Tot. 19-23	0		0		0		0		0,0
Tot. 23-7	0		0		0		0		0,0

## LENGTE RAPPORT

### Locatie

Naam Houtdraaier In- en Uitgang Hanos (midden)  
Plaats Heerenveen  
Omschrijving In- en uitgang (midden)

### Meting

Periode 29-06-2012  
05-07-2012  
Interval 1 uur

Rijstroken	Telpuntcode	Richting	Omschrijving
2	2	1 en 2	Beide richtingen samen

## WEEKDAG GEMIDDELDEN

Tijd				Totaal	
	< 3,7	3,7 - 7,0	> 7,0	Abs.	Rel.
00:00	0	0	0	0	0,0
01:00	0	0	0	0	0,0
02:00	0	0	0	0	0,0
03:00	0	0	0	0	0,0
04:00	0	0	0	0	0,0
05:00	0	0	0	0	0,0
06:00	0	0	0	0	0,0
07:00	2	0	0	2	0,8
08:00	7	0	0	7	2,8
09:00	19	0	0	19	7,6
10:00	29	1	0	30	12,0
11:00	29	1	0	30	12,0
12:00	27	0	1	28	11,2
13:00	31	1	1	33	13,1
14:00	33	1	0	34	13,5
15:00	29	1	1	31	12,4
16:00	22	0	1	23	9,2
17:00	6	0	0	6	2,4
18:00	4	0	0	4	1,6
19:00	4	0	0	4	1,6
20:00	0	0	0	0	0,0
21:00	0	0	0	0	0,0
22:00	0	0	0	0	0,0
23:00	0	0	0	0	0,0

## INDEXEN GEBASEERD OP VOLLEDIGE INTERVALLEN

Tijd	< 3,7		3,7 - 7,0		> 7,0		Totaal		
	Abs.	Idx.	Abs.	Idx.	Abs.	Idx.	Abs.	Idx.	Rel.
Tot. 0-24	243	96,4	4	1,6	5	2,0	252	100,0	100,0
Tot. 0-7	0		0		0		0		0,0
Tot. 7-19	239	96,4	4	1,6	5	2,0	248	100,0	98,4
Tot. 19-23	4	100,0	0	0,0	0	0,0	4	100,0	1,6
Tot. 23-7	0		0		0		0		0,0

**Telpunt 3 (In- en uitgang links)**

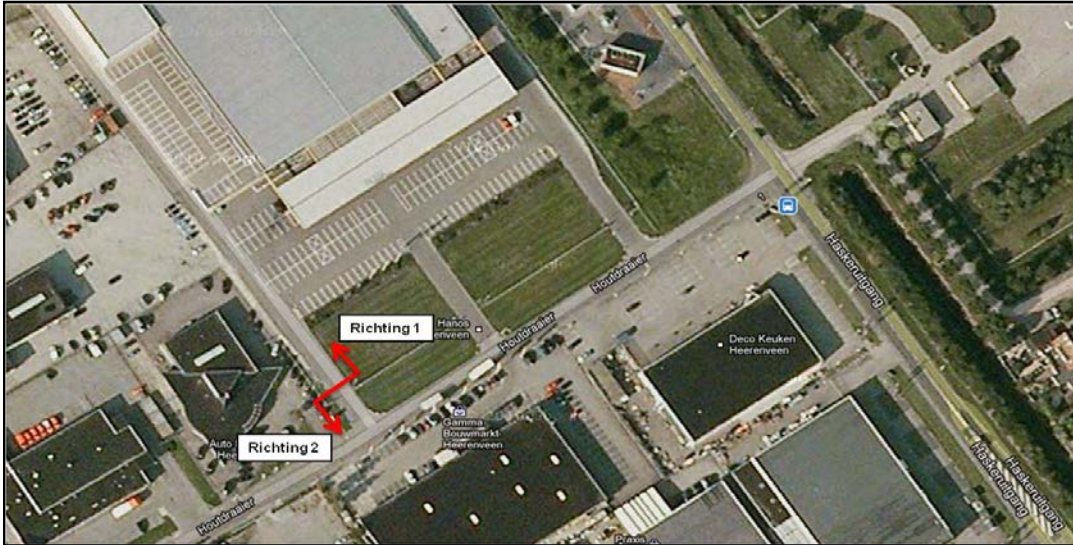

## Verklaring categorieën verkeerstellingen

### Lichte motorvoertuigen - < 3,7

LICHTE VOERTUIGEN		
1.	{ Personenauto Stationcar Microbus Terreinwagen }	met of zonder dichte ruiten
2.	{ Pick-up Lichte bestelauto (lengte = < 5.6 meter)	
3.	Trekker zonder oplegger	

### Middelzware motorvoertuigen - 3,7 – 7,0

ONGELEDE VRACHTAUTO (lengte > 5.6 meter)		
1.	Voertuigen uit categorie II.1 en II.2 met aanhangwagens of caravan	
2.	Lichte gesloten vrachtauto en vrachtauto met of zonder huif	
3.	Zware vrachtauto met een of meerdere achterassen	
4.	Midibus	
ONGELEDE AUTOBUS		

### Zware motorvoertuigen - >7,0

GELEDE VRACHTAUTO		
1.	Vrachtwagencombinatie	
2.	{ Trekker met oplegger Bijzonder transport	
3.	{ Autobus met aanhangwagens Gelede autobus	





## LENGTE RAPPORT

### Locatie

*Naam* Houtdraaier In- en Uitgang Hanos (links)  
*Plaats* Heerenveen  
*Omschrijving* In- en uitgang (links)

### Meting

*Periode* 29-06-2012  
05-07-2012  
*Interval* 1 uur

Rijstroken	Telpuntcode	Richting	Omschrijving
1	3	1	Houtdraaier - In Hanos (1)

## GEGEVENS - Van vrijdag 29 juni 2012 tot donderdag 5 juli 2012

Datum	Tijd				Totaal	
		< 3,7	3,7 - 7,0	> 7,0	Abs.	Rel.
29-6-2012	00:00	0	0	0	0	0,0
	01:00	0	0	0	0	0,0
	02:00	0	0	0	0	0,0
	03:00	0	0	0	0	0,0
	04:00	0	0	0	0	0,0
	05:00	0	0	0	0	0,0
	06:00	0	0	0	0	0,0
	07:00	0	0	0	0	0,0
	08:00	0	0	0	0	0,0
	09:00	0	0	0	0	0,0
	10:00	0	0	0	0	0,0
	11:00	0	0	0	0	0,0
	12:00	1	0	0	1	50,0
	13:00	1	0	0	1	50,0
	14:00	0	0	0	0	0,0
	15:00	0	0	0	0	0,0
	16:00	0	0	0	0	0,0
	17:00	0	0	0	0	0,0
	18:00	0	0	0	0	0,0
	19:00	0	0	0	0	0,0
	20:00	0	0	0	0	0,0
	21:00	0	0	0	0	0,0
	22:00	0	0	0	0	0,0
	23:00	0	0	0	0	0,0

Datum	Tijd				Totaal	
		< 3,7	3,7 - 7,0	> 7,0	Abs.	Rel.
30-6-2012	00:00	0	0	0	0	0,0
	01:00	0	0	0	0	0,0
	02:00	0	0	0	0	0,0
	03:00	0	0	0	0	0,0
	04:00	0	0	0	0	0,0
	05:00	0	0	0	0	0,0
	06:00	0	0	0	0	0,0
	07:00	0	0	0	0	0,0
	08:00	0	0	0	0	0,0
	09:00	2	0	0	2	40,0
	10:00	1	0	0	1	20,0
	11:00	1	0	0	1	20,0
	12:00	0	0	0	0	0,0
	13:00	1	0	0	1	20,0
	14:00	0	0	0	0	0,0
	15:00	0	0	0	0	0,0
	16:00	0	0	0	0	0,0
	17:00	0	0	0	0	0,0
	18:00	0	0	0	0	0,0
	19:00	0	0	0	0	0,0
	20:00	0	0	0	0	0,0
	21:00	0	0	0	0	0,0
	22:00	0	0	0	0	0,0
	23:00	0	0	0	0	0,0
1-7-2012	00:00	0	0	0	0	0,0
	01:00	0	0	0	0	0,0
	02:00	0	0	0	0	0,0
	03:00	0	0	0	0	0,0
	04:00	0	0	0	0	0,0
	05:00	0	0	0	0	0,0
	06:00	0	0	0	0	0,0
	07:00	0	0	0	0	0,0
	08:00	0	0	0	0	0,0
	09:00	0	0	0	0	0,0
	10:00	1	0	0	1	100,0
	11:00	0	0	0	0	0,0
	12:00	0	0	0	0	0,0
	13:00	0	0	0	0	0,0
	14:00	0	0	0	0	0,0
	15:00	0	0	0	0	0,0
	16:00	0	0	0	0	0,0
	17:00	0	0	0	0	0,0
	18:00	0	0	0	0	0,0
	19:00	0	0	0	0	0,0
	20:00	0	0	0	0	0,0
	21:00	0	0	0	0	0,0
	22:00	0	0	0	0	0,0
	23:00	0	0	0	0	0,0

Datum	Tijd				Totaal	
		< 3,7	3,7 - 7,0	> 7,0	Abs.	Rel.
2-7-2012	00:00	0	0	0	0	0,0
	01:00	0	0	0	0	0,0
	02:00	0	0	0	0	0,0
	03:00	0	0	0	0	0,0
	04:00	0	0	0	0	0,0
	05:00	0	0	0	0	0,0
	06:00	0	0	0	0	0,0
	07:00	0	0	0	0	0,0
	08:00	0	0	0	0	0,0
	09:00	0	0	0	0	0,0
	10:00	0	0	0	0	0,0
	11:00	0	1	0	1	25,0
	12:00	0	0	0	0	0,0
	13:00	2	0	0	2	50,0
	14:00	0	0	0	0	0,0
	15:00	1	0	0	1	25,0
	16:00	0	0	0	0	0,0
	17:00	0	0	0	0	0,0
	18:00	0	0	0	0	0,0
	19:00	0	0	0	0	0,0
	20:00	0	0	0	0	0,0
	21:00	0	0	0	0	0,0
	22:00	0	0	0	0	0,0
	23:00	0	0	0	0	0,0
3-7-2012	00:00	0	0	0	0	0,0
	01:00	0	0	0	0	0,0
	02:00	0	0	0	0	0,0
	03:00	0	0	0	0	0,0
	04:00	0	0	0	0	0,0
	05:00	0	0	0	0	0,0
	06:00	0	0	0	0	0,0
	07:00	0	0	0	0	0,0
	08:00	0	0	0	0	0,0
	09:00	0	0	0	0	0,0
	10:00	3	0	0	3	50,0
	11:00	0	0	0	0	0,0
	12:00	1	0	0	1	16,7
	13:00	0	0	0	0	0,0
	14:00	2	0	0	2	33,3
	15:00	0	0	0	0	0,0
	16:00	0	0	0	0	0,0
	17:00	0	0	0	0	0,0
	18:00	0	0	0	0	0,0
	19:00	0	0	0	0	0,0
	20:00	0	0	0	0	0,0
	21:00	0	0	0	0	0,0
	22:00	0	0	0	0	0,0
	23:00	0	0	0	0	0,0

Datum	Tijd				Totaal	
		< 3,7	3,7 - 7,0	> 7,0	Abs.	Rel.
4-7-2012	00:00	0	0	0	0	0,0
	01:00	0	0	0	0	0,0
	02:00	0	0	0	0	0,0
	03:00	0	0	0	0	0,0
	04:00	0	0	0	0	0,0
	05:00	0	0	0	0	0,0
	06:00	0	0	0	0	0,0
	07:00	0	0	0	0	0,0
	08:00	0	0	0	0	0,0
	09:00	0	0	0	0	0,0
	10:00	0	0	0	0	0,0
	11:00	0	0	0	0	0,0
	12:00	0	0	0	0	0,0
	13:00	1	0	0	1	16,7
	14:00	3	0	0	3	50,0
	15:00	2	0	0	2	33,3
	16:00	0	0	0	0	0,0
	17:00	0	0	0	0	0,0
	18:00	0	0	0	0	0,0
	19:00	0	0	0	0	0,0
	20:00	0	0	0	0	0,0
	21:00	0	0	0	0	0,0
	22:00	0	0	0	0	0,0
	23:00	0	0	0	0	0,0
5-7-2012	00:00	0	0	0	0	0,0
	01:00	0	0	0	0	0,0
	02:00	0	0	0	0	0,0
	03:00	0	0	0	0	0,0
	04:00	0	0	0	0	0,0
	05:00	0	0	0	0	0,0
	06:00	0	0	0	0	0,0
	07:00	0	0	0	0	0,0
	08:00	0	0	0	0	0,0
	09:00	0	0	0	0	0,0
	10:00	0	1	0	1	14,3
	11:00	0	0	0	0	0,0
	12:00	1	0	0	1	14,3
	13:00	0	0	0	0	0,0
	14:00	2	0	0	2	28,6
	15:00	0	0	0	0	0,0
	16:00	1	0	0	1	14,3
	17:00	0	0	0	0	0,0
	18:00	1	0	0	1	14,3
	19:00	1	0	0	1	14,3
	20:00	0	0	0	0	0,0
	21:00	0	0	0	0	0,0
	22:00	0	0	0	0	0,0
	23:00	0	0	0	0	0,0

## LENGTE RAPPORT

### Locatie

Naam Houtdraaiër In- en Uitgang Hanos (links)  
 Plaats Heerenveen  
 Omschrijving In- en uitgang (links)

### Meting

Periode 29-06-2012  
 05-07-2012  
 Interval 1 uur

Rijstroken 1 Telpuntcode 3 Richting 1 Omschrijving Houtdraaiër - In Hanos (1)

## INDEXEN - Van vrijdag 29 juni 2012 tot donderdag 5 juli 2012

Datum	Tijd	Totaal								
		< 3,7		3,7 - 7,0		> 7,0		Abs.	Idx.	Rel.
		Abs.	Idx.	Abs.	Idx.	Abs.	Idx.			
29-6-2012	Tot. 0-24	2	100,0	0	0,0	0	0,0	2	100,0	100,0
	Tot. 0-7	0		0		0		0		0,0
	Tot. 7-19	2	100,0	0	0,0	0	0,0	2	100,0	100,0
	Tot. 19-23	0		0		0		0		0,0
	Tot. 23-7									
30-6-2012	Tot. 0-24	5	100,0	0	0,0	0	0,0	5	100,0	100,0
	Tot. 0-7	0		0		0		0		0,0
	Tot. 7-19	5	100,0	0	0,0	0	0,0	5	100,0	100,0
	Tot. 19-23	0		0		0		0		0,0
	Tot. 23-7	0		0		0		0		0,0
1-7-2012	Tot. 0-24	1	100,0	0	0,0	0	0,0	1	100,0	100,0
	Tot. 0-7	0		0		0		0		0,0
	Tot. 7-19	1	100,0	0	0,0	0	0,0	1	100,0	100,0
	Tot. 19-23	0		0		0		0		0,0
	Tot. 23-7	0		0		0		0		0,0
2-7-2012	Tot. 0-24	3	75,0	1	25,0	0	0,0	4	100,0	100,0
	Tot. 0-7	0		0		0		0		0,0
	Tot. 7-19	3	75,0	1	25,0	0	0,0	4	100,0	100,0
	Tot. 19-23	0		0		0		0		0,0
	Tot. 23-7	0		0		0		0		0,0
3-7-2012	Tot. 0-24	6	100,0	0	0,0	0	0,0	6	100,0	100,0
	Tot. 0-7	0		0		0		0		0,0
	Tot. 7-19	6	100,0	0	0,0	0	0,0	6	100,0	100,0
	Tot. 19-23	0		0		0		0		0,0
	Tot. 23-7	0		0		0		0		0,0
4-7-2012	Tot. 0-24	6	100,0	0	0,0	0	0,0	6	100,0	100,0
	Tot. 0-7	0		0		0		0		0,0
	Tot. 7-19	6	100,0	0	0,0	0	0,0	6	100,0	100,0
	Tot. 19-23	0		0		0		0		0,0
	Tot. 23-7	0		0		0		0		0,0
5-7-2012	Tot. 0-24	6	85,7	1	14,3	0	0,0	7	100,0	100,0
	Tot. 0-7	0		0		0		0		0,0
	Tot. 7-19	5	83,3	1	16,7	0	0,0	6	100,0	85,7
	Tot. 19-23	1	100,0	0	0,0	0	0,0	1	100,0	14,3
	Tot. 23-7	0		0		0		0		0,0

## LENGTE RAPPORT

### Locatie

Naam Houtdraaiër In- en Uitgang Hanos (links)  
 Plaats Heerenveen  
 Omschrijving In- en uitgang (links)

### Meting

Periode 29-06-2012  
 05-07-2012  
 Interval 1 uur

Rijstroken	Telpuntcode	Richting	Omschrijving
1	3	1	Houtdraaiër - In Hanos (1)

## WERKDAG GEMIDDELDEN

Tijd				Totaal	
	< 3,7	3,7 - 7,0	> 7,0	Abs.	Rel.
00:00	0	0	0	0	0,0
01:00	0	0	0	0	0,0
02:00	0	0	0	0	0,0
03:00	0	0	0	0	0,0
04:00	0	0	0	0	0,0
05:00	0	0	0	0	0,0
06:00	0	0	0	0	0,0
07:00	0	0	0	0	0,0
08:00	0	0	0	0	0,0
09:00	0	0	0	0	0,0
10:00	1	0	0	1	20,0
11:00	0	0	0	0	0,0
12:00	1	0	0	1	20,0
13:00	1	0	0	1	20,0
14:00	1	0	0	1	20,0
15:00	1	0	0	1	20,0
16:00	0	0	0	0	0,0
17:00	0	0	0	0	0,0
18:00	0	0	0	0	0,0
19:00	0	0	0	0	0,0
20:00	0	0	0	0	0,0
21:00	0	0	0	0	0,0
22:00	0	0	0	0	0,0
23:00	0	0	0	0	0,0

## INDEXEN GEBASEERD OP VOLLEDIGE INTERVALLEN

Tijd	< 3,7		3,7 - 7,0		> 7,0		Totaal		
	Abs.	Idx.	Abs.	Idx.	Abs.	Idx.	Abs.	Idx.	Rel.
Tot. 0-24	5	100,0	0	0,0	0	0,0	5	100,0	100,0
Tot. 0-7	0		0		0		0		0,0
Tot. 7-19	4	100,0	0	0,0	0	0,0	4	100,0	80,0
Tot. 19-23	0		0		0		0		0,0
Tot. 23-7	0		0		0		0		0,0

## LENGTE RAPPORT

### Locatie

Naam Houtdraaiër In- en Uitgang Hanos (links)  
 Plaats Heerenveen  
 Omschrijving In- en uitgang (links)

### Meting

Periode 29-06-2012  
 05-07-2012  
 Interval 1 uur

Rijstroken	Telpuntcode	Richting	Omschrijving
1	3	1	Houtdraaiër - In Hanos (1)

## WEEKEND GEMIDDELDEN

Tijd				Totaal	
	< 3,7	3,7 - 7,0	> 7,0	Abs.	Rel.
00:00	0	0	0	0	0,0
01:00	0	0	0	0	0,0
02:00	0	0	0	0	0,0
03:00	0	0	0	0	0,0
04:00	0	0	0	0	0,0
05:00	0	0	0	0	0,0
06:00	0	0	0	0	0,0
07:00	0	0	0	0	0,0
08:00	0	0	0	0	0,0
09:00	1	0	0	1	50,0
10:00	1	0	0	1	50,0
11:00	0	0	0	0	0,0
12:00	0	0	0	0	0,0
13:00	0	0	0	0	0,0
14:00	0	0	0	0	0,0
15:00	0	0	0	0	0,0
16:00	0	0	0	0	0,0
17:00	0	0	0	0	0,0
18:00	0	0	0	0	0,0
19:00	0	0	0	0	0,0
20:00	0	0	0	0	0,0
21:00	0	0	0	0	0,0
22:00	0	0	0	0	0,0
23:00	0	0	0	0	0,0

## INDEXEN GEBASEERD OP VOLLEDIGE INTERVALLEN

Tijd	< 3,7		3,7 - 7,0		> 7,0		Totaal		
	Abs.	Idx.	Abs.	Idx.	Abs.	Idx.	Abs.	Idx.	Rel.
Tot. 0-24	3	100,0	0	0,0	0	0,0	3	100,0	100,0
Tot. 0-7	0		0		0		0		0,0
Tot. 7-19	3	100,0	0	0,0	0	0,0	3	100,0	100,0
Tot. 19-23	0		0		0		0		0,0
Tot. 23-7	0		0		0		0		0,0



## LENGTE RAPPORT

### Locatie

Naam Houtdraaiër In- en Uitgang Hanos (links)  
 Plaats Heerenveen  
 Omschrijving In- en uitgang (links)

### Meting

Periode 29-06-2012  
 05-07-2012  
 Interval 1 uur

Rijstroken	Telpuntcode	Richting	Omschrijving
1	3	1	Houtdraaiër - In Hanos (1)

## WEEKDAG GEMIDDELDEN

Tijd				Totaal	
	< 3,7	3,7 - 7,0	> 7,0	Abs.	Rel.
00:00	0	0	0	0	0,0
01:00	0	0	0	0	0,0
02:00	0	0	0	0	0,0
03:00	0	0	0	0	0,0
04:00	0	0	0	0	0,0
05:00	0	0	0	0	0,0
06:00	0	0	0	0	0,0
07:00	0	0	0	0	0,0
08:00	0	0	0	0	0,0
09:00	0	0	0	0	0,0
10:00	1	0	0	1	33,3
11:00	0	0	0	0	0,0
12:00	0	0	0	0	0,0
13:00	1	0	0	1	33,3
14:00	1	0	0	1	33,3
15:00	0	0	0	0	0,0
16:00	0	0	0	0	0,0
17:00	0	0	0	0	0,0
18:00	0	0	0	0	0,0
19:00	0	0	0	0	0,0
20:00	0	0	0	0	0,0
21:00	0	0	0	0	0,0
22:00	0	0	0	0	0,0
23:00	0	0	0	0	0,0

## INDEXEN GEBASEERD OP VOLLEDIGE INTERVALLEN

Tijd	< 3,7		3,7 - 7,0		> 7,0		Totaal		
	Abs.	Idx.	Abs.	Idx.	Abs.	Idx.	Abs.	Idx.	Rel.
Tot. 0-24	4	100,0	0	0,0	0	0,0	4	100,0	100,0
Tot. 0-7	0		0		0		0		0,0
Tot. 7-19	4	100,0	0	0,0	0	0,0	4	100,0	100,0
Tot. 19-23	0		0		0		0		0,0
Tot. 23-7	0		0		0		0		0,0

## LENGTE RAPPORT

### Locatie

*Naam* Houtdraaier In- en Uitgang Hanos (links)  
*Plaats* Heerenveen  
*Omschrijving* In- en uitgang (links)

### Meting

*Periode* 29-06-2012  
05-07-2012  
*Interval* 1 uur

Rijstroken	Telpuntcode	Richting	Omschrijving
1	3	2	In Hanos - Houtdraaier (2)

## GEGEVENS - Van vrijdag 29 juni 2012 tot donderdag 5 juli 2012

Datum	Tijd				Totaal	
		< 3,7	3,7 - 7,0	> 7,0	Abs.	Rel.
29-6-2012	00:00	0	0	0	0	0,0
	01:00	0	0	0	0	0,0
	02:00	0	0	0	0	0,0
	03:00	0	0	0	0	0,0
	04:00	0	0	0	0	0,0
	05:00	0	0	0	0	0,0
	06:00	0	0	0	0	0,0
	07:00	0	1	0	1	0,9
	08:00	0	4	2	6	5,1
	09:00	6	2	0	8	6,8
	10:00	11	4	4	19	16,2
	11:00	8	5	1	14	12,0
	12:00	9	2	0	11	9,4
	13:00	18	1	1	20	17,1
	14:00	12	0	0	12	10,3
	15:00	8	1	0	9	7,7
	16:00	15	0	1	16	13,7
	17:00	1	0	0	1	0,9
	18:00	0	0	0	0	0,0
	19:00	0	0	0	0	0,0
	20:00	0	0	0	0	0,0
	21:00	0	0	0	0	0,0
	22:00	0	0	0	0	0,0
	23:00	0	0	0	0	0,0

Datum	Tijd				Totaal	
		< 3,7	3,7 - 7,0	> 7,0	Abs.	Rel.
30-6-2012	00:00	0	0	0	0	0,0
	01:00	0	0	0	0	0,0
	02:00	0	0	0	0	0,0
	03:00	0	0	0	0	0,0
	04:00	0	0	0	0	0,0
	05:00	0	0	0	0	0,0
	06:00	0	0	0	0	0,0
	07:00	0	0	0	0	0,0
	08:00	0	0	0	0	0,0
	09:00	10	1	0	11	11,1
	10:00	15	2	0	17	17,2
	11:00	20	0	1	21	21,2
	12:00	8	1	0	9	9,1
	13:00	11	2	0	13	13,1
	14:00	13	0	0	13	13,1
	15:00	8	0	1	9	9,1
	16:00	5	1	0	6	6,1
	17:00	0	0	0	0	0,0
	18:00	0	0	0	0	0,0
	19:00	0	0	0	0	0,0
	20:00	0	0	0	0	0,0
	21:00	0	0	0	0	0,0
	22:00	0	0	0	0	0,0
	23:00	0	0	0	0	0,0
1-7-2012	00:00	0	0	0	0	0,0
	01:00	0	0	0	0	0,0
	02:00	0	0	0	0	0,0
	03:00	0	0	0	0	0,0
	04:00	0	0	0	0	0,0
	05:00	0	0	0	0	0,0
	06:00	0	0	0	0	0,0
	07:00	0	0	0	0	0,0
	08:00	0	0	0	0	0,0
	09:00	0	0	0	0	0,0
	10:00	1	0	0	1	100,0
	11:00	0	0	0	0	0,0
	12:00	0	0	0	0	0,0
	13:00	0	0	0	0	0,0
	14:00	0	0	0	0	0,0
	15:00	0	0	0	0	0,0
	16:00	0	0	0	0	0,0
	17:00	0	0	0	0	0,0
	18:00	0	0	0	0	0,0
	19:00	0	0	0	0	0,0
	20:00	0	0	0	0	0,0
	21:00	0	0	0	0	0,0
	22:00	0	0	0	0	0,0
	23:00	0	0	0	0	0,0

Datum	Tijd				Totaal	
		< 3,7	3,7 - 7,0	> 7,0	Abs.	Rel.
2-7-2012	00:00	0	0	0	0	0,0
	01:00	0	0	0	0	0,0
	02:00	0	0	0	0	0,0
	03:00	0	0	0	0	0,0
	04:00	0	0	0	0	0,0
	05:00	0	0	0	0	0,0
	06:00	0	0	0	0	0,0
	07:00	0	1	0	1	1,4
	08:00	0	6	2	8	10,8
	09:00	7	5	1	13	17,6
	10:00	5	2	0	7	9,5
	11:00	2	4	2	8	10,8
	12:00	5	1	2	8	10,8
	13:00	3	5	0	8	10,8
	14:00	8	0	0	8	10,8
	15:00	5	1	1	7	9,5
	16:00	6	0	0	6	8,1
	17:00	0	0	0	0	0,0
	18:00	0	0	0	0	0,0
	19:00	0	0	0	0	0,0
	20:00	0	0	0	0	0,0
	21:00	0	0	0	0	0,0
	22:00	0	0	0	0	0,0
	23:00	0	0	0	0	0,0
3-7-2012	00:00	0	0	0	0	0,0
	01:00	0	0	0	0	0,0
	02:00	0	0	0	0	0,0
	03:00	0	0	0	0	0,0
	04:00	0	0	0	0	0,0
	05:00	0	0	0	0	0,0
	06:00	0	0	0	0	0,0
	07:00	0	1	0	1	1,2
	08:00	0	2	3	5	5,8
	09:00	4	4	2	10	11,6
	10:00	5	3	2	10	11,6
	11:00	5	2	2	9	10,5
	12:00	8	1	0	9	10,5
	13:00	5	0	0	5	5,8
	14:00	8	3	0	11	12,8
	15:00	9	0	0	9	10,5
	16:00	15	0	0	15	17,4
	17:00	1	1	0	2	2,3
	18:00	0	0	0	0	0,0
	19:00	0	0	0	0	0,0
	20:00	0	0	0	0	0,0
	21:00	0	0	0	0	0,0
	22:00	0	0	0	0	0,0
	23:00	0	0	0	0	0,0

Datum	Tijd				Totaal	
		< 3,7	3,7 - 7,0	> 7,0	Abs.	Rel.
4-7-2012	00:00	0	0	0	0	0,0
	01:00	0	0	0	0	0,0
	02:00	0	0	0	0	0,0
	03:00	0	0	0	0	0,0
	04:00	0	0	0	0	0,0
	05:00	0	0	0	0	0,0
	06:00	0	0	0	0	0,0
	07:00	0	0	0	0	0,0
	08:00	2	4	4	10	9,3
	09:00	5	3	3	11	10,3
	10:00	11	3	0	14	13,1
	11:00	9	2	0	11	10,3
	12:00	9	1	1	11	10,3
	13:00	11	2	2	15	14,0
	14:00	11	3	3	17	15,9
	15:00	10	2	2	14	13,1
	16:00	4	0	0	4	3,7
	17:00	0	0	0	0	0,0
	18:00	0	0	0	0	0,0
	19:00	0	0	0	0	0,0
	20:00	0	0	0	0	0,0
	21:00	0	0	0	0	0,0
	22:00	0	0	0	0	0,0
	23:00	0	0	0	0	0,0
5-7-2012	00:00	0	0	0	0	0,0
	01:00	0	0	0	0	0,0
	02:00	0	0	0	0	0,0
	03:00	0	0	0	0	0,0
	04:00	0	0	0	0	0,0
	05:00	0	0	0	0	0,0
	06:00	0	0	0	0	0,0
	07:00	0	0	0	0	0,0
	08:00	1	6	2	9	7,6
	09:00	6	3	2	11	9,2
	10:00	12	3	1	16	13,4
	11:00	10	3	1	14	11,8
	12:00	7	3	1	11	9,2
	13:00	16	3	4	23	19,3
	14:00	10	2	0	12	10,1
	15:00	3	2	0	5	4,2
	16:00	7	0	0	7	5,9
	17:00	5	0	1	6	5,0
	18:00	2	0	0	2	1,7
	19:00	3	0	0	3	2,5
	20:00	0	0	0	0	0,0
	21:00	0	0	0	0	0,0
	22:00	0	0	0	0	0,0
	23:00	0	0	0	0	0,0

## LENGTE RAPPORT

### Locatie

Naam Houtdraaier In- en Uitgang Hanos (links)  
 Plaats Heerenveen  
 Omschrijving In- en uitgang (links)

### Meting

Periode 29-06-2012  
 05-07-2012  
 Interval 1 uur

Rijstroken 1 Telpuntcode 3 Richting 2 Omschrijving In Hanos - Houtdraaier (2)

## INDEXEN - Van vrijdag 29 juni 2012 tot donderdag 5 juli 2012

Datum	Tijd	Totaal								
		< 3,7		3,7 - 7,0		> 7,0		Abs.	Idx.	Rel.
		Abs.	Idx.	Abs.	Idx.	Abs.	Idx.	Abs.	Idx.	Rel.
29-6-2012	Tot. 0-24	88	75,2	20	17,1	9	7,7	117	100,0	100,0
	Tot. 0-7	0		0		0		0		0,0
	Tot. 7-19	88	75,2	20	17,1	9	7,7	117	100,0	100,0
	Tot. 19-23	0		0		0		0		0,0
	Tot. 23-7	0		0		0		0		0,0
30-6-2012	Tot. 0-24	90	90,9	7	7,1	2	2,0	99	100,0	100,0
	Tot. 0-7	0		0		0		0		0,0
	Tot. 7-19	90	90,9	7	7,1	2	2,0	99	100,0	100,0
	Tot. 19-23	0		0		0		0		0,0
	Tot. 23-7	0		0		0		0		0,0
1-7-2012	Tot. 0-24	1	100,0	0	0,0	0	0,0	1	100,0	100,0
	Tot. 0-7	0		0		0		0		0,0
	Tot. 7-19	1	100,0	0	0,0	0	0,0	1	100,0	100,0
	Tot. 19-23	0		0		0		0		0,0
	Tot. 23-7	0		0		0		0		0,0
2-7-2012	Tot. 0-24	41	55,4	25	33,8	8	10,8	74	100,0	100,0
	Tot. 0-7	0		0		0		0		0,0
	Tot. 7-19	41	55,4	25	33,8	8	10,8	74	100,0	100,0
	Tot. 19-23	0		0		0		0		0,0
	Tot. 23-7	0		0		0		0		0,0
3-7-2012	Tot. 0-24	60	69,8	17	19,8	9	10,5	86	100,0	100,0
	Tot. 0-7	0		0		0		0		0,0
	Tot. 7-19	60	69,8	17	19,8	9	10,5	86	100,0	100,0
	Tot. 19-23	0		0		0		0		0,0
	Tot. 23-7	0		0		0		0		0,0
4-7-2012	Tot. 0-24	72	67,3	20	18,7	15	14,0	107	100,0	100,0
	Tot. 0-7	0		0		0		0		0,0
	Tot. 7-19	72	67,3	20	18,7	15	14,0	107	100,0	100,0
	Tot. 19-23	0		0		0		0		0,0
	Tot. 23-7	0		0		0		0		0,0
5-7-2012	Tot. 0-24	82	68,9	25	21,0	12	10,1	119	100,0	100,0
	Tot. 0-7	0		0		0		0		0,0
	Tot. 7-19	79	68,1	25	21,6	12	10,3	116	100,0	97,5
	Tot. 19-23	3	100,0	0	0,0	0	0,0	3	100,0	2,5
	Tot. 23-7	0		0		0		0		0,0

## LENGTE RAPPORT

### Locatie

Naam Houtdraaier In- en Uitgang Hanos (links)  
Plaats Heerenveen  
Omschrijving In- en uitgang (links)

### Meting

Periode 29-06-2012  
05-07-2012  
Interval 1 uur

Rijstroken	Telpuntcode	Richting	Omschrijving
1	3	2	In Hanos - Houtdraaier (2)

## WERKDAG GEMIDDELDEN

Tijd				Totaal	
	< 3,7	3,7 - 7,0	> 7,0	Abs.	Rel.
00:00	0	0	0	0	0,0
01:00	0	0	0	0	0,0
02:00	0	0	0	0	0,0
03:00	0	0	0	0	0,0
04:00	0	0	0	0	0,0
05:00	0	0	0	0	0,0
06:00	0	0	0	0	0,0
07:00	0	1	0	1	1,0
08:00	1	4	3	8	7,8
09:00	6	3	2	11	10,8
10:00	9	3	1	13	12,7
11:00	7	3	1	11	10,8
12:00	8	2	1	11	10,8
13:00	11	2	1	14	13,7
14:00	10	2	1	13	12,7
15:00	7	1	1	9	8,8
16:00	9	0	0	9	8,8
17:00	1	0	0	1	1,0
18:00	0	0	0	0	0,0
19:00	1	0	0	1	1,0
20:00	0	0	0	0	0,0
21:00	0	0	0	0	0,0
22:00	0	0	0	0	0,0
23:00	0	0	0	0	0,0

## INDEXEN GEBASEERD OP VOLLEDIGE INTERVALLEN

Tijd	< 3,7		3,7 - 7,0		> 7,0		Totaal		
	Abs.	Idx.	Abs.	Idx.	Abs.	Idx.	Abs.	Idx.	Rel.
Tot. 0-24	69	68,3	21	20,8	11	10,9	101	100,0	100,0
Tot. 0-7	0		0		0		0		0,0
Tot. 7-19	68	68,0	21	21,0	11	11,0	100	100,0	99,0
Tot. 19-23	1	100,0	0	0,0	0	0,0	1	100,0	1,0
Tot. 23-7	0		0		0		0		0,0

## LENGTE RAPPORT

### Locatie

Naam Houtdraaier In- en Uitgang Hanos (links)  
 Plaats Heerenveen  
 Omschrijving In- en uitgang (links)

### Meting

Periode 29-06-2012  
 05-07-2012  
 Interval 1 uur

Rijstroken	Telpuntcode	Richting	Omschrijving
1	3	2	In Hanos - Houtdraaier (2)

## WEEKEND GEMIDDELDEN

Tijd				Totaal	
	< 3,7	3,7 - 7,0	> 7,0	Abs.	Rel.
00:00	0	0	0	0	0,0
01:00	0	0	0	0	0,0
02:00	0	0	0	0	0,0
03:00	0	0	0	0	0,0
04:00	0	0	0	0	0,0
05:00	0	0	0	0	0,0
06:00	0	0	0	0	0,0
07:00	0	0	0	0	0,0
08:00	0	0	0	0	0,0
09:00	5	0	0	5	10,6
10:00	8	1	0	9	19,1
11:00	10	0	0	10	21,3
12:00	4	0	0	4	8,5
13:00	6	1	0	7	14,9
14:00	6	0	0	6	12,8
15:00	4	0	0	4	8,5
16:00	2	0	0	2	4,3
17:00	0	0	0	0	0,0
18:00	0	0	0	0	0,0
19:00	0	0	0	0	0,0
20:00	0	0	0	0	0,0
21:00	0	0	0	0	0,0
22:00	0	0	0	0	0,0
23:00	0	0	0	0	0,0

## INDEXEN GEBASEERD OP VOLLEDIGE INTERVALLEN

Tijd	< 3,7		3,7 - 7,0		> 7,0		Totaal		
	Abs.	Idx.	Abs.	Idx.	Abs.	Idx.	Abs.	Idx.	Rel.
Tot. 0-24	46	90,2	4	7,8	1	2,0	51	100,0	100,0
Tot. 0-7	0		0		0		0		0,0
Tot. 7-19	46	90,2	4	7,8	1	2,0	51	100,0	100,0
Tot. 19-23	0		0		0		0		0,0
Tot. 23-7	0		0		0		0		0,0



## LENGTE RAPPORT

### Locatie

Naam Houtdraaier In- en Uitgang Hanos (links)  
 Plaats Heerenveen  
 Omschrijving In- en uitgang (links)

### Meting

Periode 29-06-2012  
 05-07-2012  
 Interval 1 uur

Rijstroken	Telpuntcode	Richting	Omschrijving
1	3	2	In Hanos - Houtdraaier (2)

## WEEKDAG GEMIDDELDEN

Tijd				Totaal	
	< 3,7	3,7 - 7,0	> 7,0	Abs.	Rel.
00:00	0	0	0	0	0,0
01:00	0	0	0	0	0,0
02:00	0	0	0	0	0,0
03:00	0	0	0	0	0,0
04:00	0	0	0	0	0,0
05:00	0	0	0	0	0,0
06:00	0	0	0	0	0,0
07:00	0	0	0	0	0,0
08:00	0	3	2	5	6,0
09:00	5	3	1	9	10,7
10:00	9	2	1	12	14,3
11:00	8	2	1	11	13,1
12:00	7	1	1	9	10,7
13:00	9	2	1	12	14,3
14:00	9	1	0	10	11,9
15:00	6	1	1	8	9,5
16:00	7	0	0	7	8,3
17:00	1	0	0	1	1,2
18:00	0	0	0	0	0,0
19:00	0	0	0	0	0,0
20:00	0	0	0	0	0,0
21:00	0	0	0	0	0,0
22:00	0	0	0	0	0,0
23:00	0	0	0	0	0,0

## INDEXEN GEBASEERD OP VOLLEDIGE INTERVALLEN

Tijd	< 3,7		3,7 - 7,0		> 7,0		Totaal		
	Abs.	Idx.	Abs.	Idx.	Abs.	Idx.	Abs.	Idx.	Rel.
Tot. 0-24	62	72,1	16	18,6	8	9,3	86	100,0	100,0
Tot. 0-7	0		0		0		0		0,0
Tot. 7-19	62	72,1	16	18,6	8	9,3	86	100,0	100,0
Tot. 19-23	0		0		0		0		0,0
Tot. 23-7	0		0		0		0		0,0

## LENGTE RAPPORT

### Locatie

*Naam* Houtdraaier In- en Uitgang Hanos (links)  
*Plaats* Heerenveen  
*Omschrijving* In- en uitgang (links)

### Meting

*Periode* 29-06-2012  
05-07-2012  
*Interval* 1 uur

<b>Rijstroken</b>	<i>Telpuntcode</i>	<i>Richting</i>	<i>Omschrijving</i>
2	3	1 en 2	Beide richtingen samen

## GEGEVENS - Van vrijdag 29 juni 2012 tot donderdag 5 juli 2012

Datum	Tijd				Totaal	
		< 3,7	3,7 - 7,0	> 7,0	Abs.	Rel.
29-6-2012	00:00	0	0	0	0	0,0
	01:00	0	0	0	0	0,0
	02:00	0	0	0	0	0,0
	03:00	0	0	0	0	0,0
	04:00	0	0	0	0	0,0
	05:00	0	0	0	0	0,0
	06:00	0	0	0	0	0,0
	07:00	0	1	0	1	0,8
	08:00	0	4	2	6	5,0
	09:00	6	2	0	8	6,7
	10:00	11	4	4	19	16,0
	11:00	8	5	1	14	11,8
	12:00	10	2	0	12	10,1
	13:00	19	1	1	21	17,6
	14:00	12	0	0	12	10,1
	15:00	8	1	0	9	7,6
	16:00	15	0	1	16	13,4
	17:00	1	0	0	1	0,8
	18:00	0	0	0	0	0,0
	19:00	0	0	0	0	0,0
	20:00	0	0	0	0	0,0
	21:00	0	0	0	0	0,0
	22:00	0	0	0	0	0,0
	23:00	0	0	0	0	0,0

Datum	Tijd				Totaal	
		< 3,7	3,7 - 7,0	> 7,0	Abs.	Rel.
30-6-2012	00:00	0	0	0	0	0,0
	01:00	0	0	0	0	0,0
	02:00	0	0	0	0	0,0
	03:00	0	0	0	0	0,0
	04:00	0	0	0	0	0,0
	05:00	0	0	0	0	0,0
	06:00	0	0	0	0	0,0
	07:00	0	0	0	0	0,0
	08:00	0	0	0	0	0,0
	09:00	12	1	0	13	12,5
	10:00	16	2	0	18	17,3
	11:00	21	0	1	22	21,2
	12:00	8	1	0	9	8,7
	13:00	12	2	0	14	13,5
	14:00	13	0	0	13	12,5
	15:00	8	0	1	9	8,7
	16:00	5	1	0	6	5,8
	17:00	0	0	0	0	0,0
	18:00	0	0	0	0	0,0
	19:00	0	0	0	0	0,0
	20:00	0	0	0	0	0,0
	21:00	0	0	0	0	0,0
	22:00	0	0	0	0	0,0
	23:00	0	0	0	0	0,0
1-7-2012	00:00	0	0	0	0	0,0
	01:00	0	0	0	0	0,0
	02:00	0	0	0	0	0,0
	03:00	0	0	0	0	0,0
	04:00	0	0	0	0	0,0
	05:00	0	0	0	0	0,0
	06:00	0	0	0	0	0,0
	07:00	0	0	0	0	0,0
	08:00	0	0	0	0	0,0
	09:00	0	0	0	0	0,0
	10:00	2	0	0	2	100,0
	11:00	0	0	0	0	0,0
	12:00	0	0	0	0	0,0
	13:00	0	0	0	0	0,0
	14:00	0	0	0	0	0,0
	15:00	0	0	0	0	0,0
	16:00	0	0	0	0	0,0
	17:00	0	0	0	0	0,0
	18:00	0	0	0	0	0,0
	19:00	0	0	0	0	0,0
	20:00	0	0	0	0	0,0
	21:00	0	0	0	0	0,0
	22:00	0	0	0	0	0,0
	23:00	0	0	0	0	0,0

Datum	Tijd				Totaal	
		< 3,7	3,7 - 7,0	> 7,0	Abs.	Rel.
2-7-2012	00:00	0	0	0	0	0,0
	01:00	0	0	0	0	0,0
	02:00	0	0	0	0	0,0
	03:00	0	0	0	0	0,0
	04:00	0	0	0	0	0,0
	05:00	0	0	0	0	0,0
	06:00	0	0	0	0	0,0
	07:00	0	1	0	1	1,3
	08:00	0	6	2	8	10,3
	09:00	7	5	1	13	16,7
	10:00	5	2	0	7	9,0
	11:00	2	5	2	9	11,5
	12:00	5	1	2	8	10,3
	13:00	5	5	0	10	12,8
	14:00	8	0	0	8	10,3
	15:00	6	1	1	8	10,3
	16:00	6	0	0	6	7,7
	17:00	0	0	0	0	0,0
	18:00	0	0	0	0	0,0
	19:00	0	0	0	0	0,0
	20:00	0	0	0	0	0,0
	21:00	0	0	0	0	0,0
	22:00	0	0	0	0	0,0
	23:00	0	0	0	0	0,0
3-7-2012	00:00	0	0	0	0	0,0
	01:00	0	0	0	0	0,0
	02:00	0	0	0	0	0,0
	03:00	0	0	0	0	0,0
	04:00	0	0	0	0	0,0
	05:00	0	0	0	0	0,0
	06:00	0	0	0	0	0,0
	07:00	0	1	0	1	1,1
	08:00	0	2	3	5	5,4
	09:00	4	4	2	10	10,9
	10:00	8	3	2	13	14,1
	11:00	5	2	2	9	9,8
	12:00	9	1	0	10	10,9
	13:00	5	0	0	5	5,4
	14:00	10	3	0	13	14,1
	15:00	9	0	0	9	9,8
	16:00	15	0	0	15	16,3
	17:00	1	1	0	2	2,2
	18:00	0	0	0	0	0,0
	19:00	0	0	0	0	0,0
	20:00	0	0	0	0	0,0
	21:00	0	0	0	0	0,0
	22:00	0	0	0	0	0,0
	23:00	0	0	0	0	0,0

Datum	Tijd				Totaal	
		< 3,7	3,7 - 7,0	> 7,0	Abs.	Rel.
4-7-2012	00:00	0	0	0	0	0,0
	01:00	0	0	0	0	0,0
	02:00	0	0	0	0	0,0
	03:00	0	0	0	0	0,0
	04:00	0	0	0	0	0,0
	05:00	0	0	0	0	0,0
	06:00	0	0	0	0	0,0
	07:00	0	0	0	0	0,0
	08:00	2	4	4	10	8,8
	09:00	5	3	3	11	9,7
	10:00	11	3	0	14	12,4
	11:00	9	2	0	11	9,7
	12:00	9	1	1	11	9,7
	13:00	12	2	2	16	14,2
	14:00	14	3	3	20	17,7
	15:00	12	2	2	16	14,2
	16:00	4	0	0	4	3,5
	17:00	0	0	0	0	0,0
	18:00	0	0	0	0	0,0
	19:00	0	0	0	0	0,0
	20:00	0	0	0	0	0,0
	21:00	0	0	0	0	0,0
	22:00	0	0	0	0	0,0
	23:00	0	0	0	0	0,0
5-7-2012	00:00	0	0	0	0	0,0
	01:00	0	0	0	0	0,0
	02:00	0	0	0	0	0,0
	03:00	0	0	0	0	0,0
	04:00	0	0	0	0	0,0
	05:00	0	0	0	0	0,0
	06:00	0	0	0	0	0,0
	07:00	0	0	0	0	0,0
	08:00	1	6	2	9	7,1
	09:00	6	3	2	11	8,7
	10:00	12	4	1	17	13,5
	11:00	10	3	1	14	11,1
	12:00	8	3	1	12	9,5
	13:00	16	3	4	23	18,3
	14:00	12	2	0	14	11,1
	15:00	3	2	0	5	4,0
	16:00	8	0	0	8	6,3
	17:00	5	0	1	6	4,8
	18:00	3	0	0	3	2,4
	19:00	4	0	0	4	3,2
	20:00	0	0	0	0	0,0
	21:00	0	0	0	0	0,0
	22:00	0	0	0	0	0,0
	23:00	0	0	0	0	0,0

## LENGTE RAPPORT

### Locatie

Naam Houtdraaijer In- en Uitgang Hanos (links)  
 Plaats Heerenveen  
 Omschrijving In- en uitgang (links)

### Meting

Periode 29-06-2012  
 05-07-2012  
 Interval 1 uur

Rijstroken 2 Telpuntcode 3 Richting 1 en 2 Omschrijving Beide richtingen samen

## INDEXEN - Van vrijdag 29 juni 2012 tot donderdag 5 juli 2012

Datum	Tijd	Totaal								
		< 3,7 Abs.	Idx.	3,7 - 7,0 Abs.	Idx.	> 7,0 Abs.	Idx.	Abs.	Idx.	Rel.
29-6-2012	Tot. 0-24	90	75,6	20	16,8	9	7,6	119	100,0	100,0
	Tot. 0-7	0		0		0		0		0,0
	Tot. 7-19	90	75,6	20	16,8	9	7,6	119	100,0	100,0
	Tot. 19-23	0		0		0		0		0,0
	Tot. 23-7									
30-6-2012	Tot. 0-24	95	91,3	7	6,7	2	1,9	104	100,0	100,0
	Tot. 0-7	0		0		0		0		0,0
	Tot. 7-19	95	91,3	7	6,7	2	1,9	104	100,0	100,0
	Tot. 19-23	0		0		0		0		0,0
	Tot. 23-7	0		0		0		0		0,0
1-7-2012	Tot. 0-24	2	100,0	0	0,0	0	0,0	2	100,0	100,0
	Tot. 0-7	0		0		0		0		0,0
	Tot. 7-19	2	100,0	0	0,0	0	0,0	2	100,0	100,0
	Tot. 19-23	0		0		0		0		0,0
	Tot. 23-7	0		0		0		0		0,0
2-7-2012	Tot. 0-24	44	56,4	26	33,3	8	10,3	78	100,0	100,0
	Tot. 0-7	0		0		0		0		0,0
	Tot. 7-19	44	56,4	26	33,3	8	10,3	78	100,0	100,0
	Tot. 19-23	0		0		0		0		0,0
	Tot. 23-7	0		0		0		0		0,0
3-7-2012	Tot. 0-24	66	71,7	17	18,5	9	9,8	92	100,0	100,0
	Tot. 0-7	0		0		0		0		0,0
	Tot. 7-19	66	71,7	17	18,5	9	9,8	92	100,0	100,0
	Tot. 19-23	0		0		0		0		0,0
	Tot. 23-7	0		0		0		0		0,0
4-7-2012	Tot. 0-24	78	69,0	20	17,7	15	13,3	113	100,0	100,0
	Tot. 0-7	0		0		0		0		0,0
	Tot. 7-19	78	69,0	20	17,7	15	13,3	113	100,0	100,0
	Tot. 19-23	0		0		0		0		0,0
	Tot. 23-7	0		0		0		0		0,0
5-7-2012	Tot. 0-24	88	69,8	26	20,6	12	9,5	126	100,0	100,0
	Tot. 0-7	0		0		0		0		0,0
	Tot. 7-19	84	68,9	26	21,3	12	9,8	122	100,0	96,8
	Tot. 19-23	4	100,0	0	0,0	0	0,0	4	100,0	3,2
	Tot. 23-7	0		0		0		0		0,0

## LENGTE RAPPORT

### Locatie

Naam Houtdraaier In- en Uitgang Hanos (links)  
 Plaats Heerenveen  
 Omschrijving In- en uitgang (links)

### Meting

Periode 29-06-2012  
 05-07-2012  
 Interval 1 uur

Rijstroken 2 Telpuntcode 3 Richting 1 en 2 Omschrijving Beide richtingen samen

## WERKDAG GEMIDDELDEN

Tijd				Totaal	
	< 3,7	3,7 - 7,0	> 7,0	Abs.	Rel.
00:00	0	0	0	0	0,0
01:00	0	0	0	0	0,0
02:00	0	0	0	0	0,0
03:00	0	0	0	0	0,0
04:00	0	0	0	0	0,0
05:00	0	0	0	0	0,0
06:00	0	0	0	0	0,0
07:00	0	1	0	1	0,9
08:00	1	4	3	8	7,5
09:00	6	3	2	11	10,4
10:00	9	3	1	13	12,3
11:00	7	3	1	11	10,4
12:00	8	2	1	11	10,4
13:00	11	2	1	14	13,2
14:00	11	2	1	14	13,2
15:00	8	1	1	10	9,4
16:00	10	0	0	10	9,4
17:00	1	0	0	1	0,9
18:00	1	0	0	1	0,9
19:00	1	0	0	1	0,9
20:00	0	0	0	0	0,0
21:00	0	0	0	0	0,0
22:00	0	0	0	0	0,0
23:00	0	0	0	0	0,0

## INDEXEN GEBASEERD OP VOLLEDIGE INTERVALLEN

Tijd	< 3,7		3,7 - 7,0		> 7,0		Totaal		
	Abs.	Idx.	Abs.	Idx.	Abs.	Idx.	Abs.	Idx.	Rel.
Tot. 0-24	73	68,9	22	20,8	11	10,4	106	100,0	100,0
Tot. 0-7	0		0		0		0		0,0
Tot. 7-19	72	68,6	22	21,0	11	10,5	105	100,0	99,1
Tot. 19-23	1	100,0	0	0,0	0	0,0	1	100,0	0,9
Tot. 23-7	0		0		0		0		0,0

## LENGTE RAPPORT

### Locatie

Naam Houtdraaier In- en Uitgang Hanos (links)  
 Plaats Heerenveen  
 Omschrijving In- en uitgang (links)

### Meting

Periode 29-06-2012  
 05-07-2012  
 Interval 1 uur

Rijstroken	Telpuntcode	Richting	Omschrijving
2	3	1 en 2	Beide richtingen samen

## WEEKEND GEMIDDELDEN

Tijd				Totaal	
	< 3,7	3,7 - 7,0	> 7,0	Abs.	Rel.
00:00	0	0	0	0	0,0
01:00	0	0	0	0	0,0
02:00	0	0	0	0	0,0
03:00	0	0	0	0	0,0
04:00	0	0	0	0	0,0
05:00	0	0	0	0	0,0
06:00	0	0	0	0	0,0
07:00	0	0	0	0	0,0
08:00	0	0	0	0	0,0
09:00	6	0	0	6	12,2
10:00	9	1	0	10	20,4
11:00	10	0	0	10	20,4
12:00	4	0	0	4	8,2
13:00	6	1	0	7	14,3
14:00	6	0	0	6	12,2
15:00	4	0	0	4	8,2
16:00	2	0	0	2	4,1
17:00	0	0	0	0	0,0
18:00	0	0	0	0	0,0
19:00	0	0	0	0	0,0
20:00	0	0	0	0	0,0
21:00	0	0	0	0	0,0
22:00	0	0	0	0	0,0
23:00	0	0	0	0	0,0

## INDEXEN GEBASEERD OP VOLLEDIGE INTERVALLEN

Tijd	< 3,7		3,7 - 7,0		> 7,0		Totaal		
	Abs.	Idx.	Abs.	Idx.	Abs.	Idx.	Abs.	Idx.	Rel.
Tot. 0-24	48	90,6	4	7,5	1	1,9	53	100,0	100,0
Tot. 0-7	0		0		0		0		0,0
Tot. 7-19	48	90,6	4	7,5	1	1,9	53	100,0	100,0
Tot. 19-23	0		0		0		0		0,0
Tot. 23-7	0		0		0		0		0,0



## LENGTE RAPPORT

### Locatie

Naam Houtdraaier In- en Uitgang Hanos (links)  
 Plaats Heerenveen  
 Omschrijving In- en uitgang (links)

### Meting

Periode 29-06-2012  
 05-07-2012  
 Interval 1 uur

Rijstroken	Telpuntcode	Richting	Omschrijving
2	3	1 en 2	Beide richtingen samen

## WEEKDAG GEMIDDELDEN

Tijd				Totaal	
	< 3,7	3,7 - 7,0	> 7,0	Abs.	Rel.
00:00	0	0	0	0	0,0
01:00	0	0	0	0	0,0
02:00	0	0	0	0	0,0
03:00	0	0	0	0	0,0
04:00	0	0	0	0	0,0
05:00	0	0	0	0	0,0
06:00	0	0	0	0	0,0
07:00	0	0	0	0	0,0
08:00	0	3	2	5	5,5
09:00	6	3	1	10	11,0
10:00	9	3	1	13	14,3
11:00	8	2	1	11	12,1
12:00	7	1	1	9	9,9
13:00	10	2	1	13	14,3
14:00	10	1	0	11	12,1
15:00	7	1	1	9	9,9
16:00	8	0	0	8	8,8
17:00	1	0	0	1	1,1
18:00	0	0	0	0	0,0
19:00	1	0	0	1	1,1
20:00	0	0	0	0	0,0
21:00	0	0	0	0	0,0
22:00	0	0	0	0	0,0
23:00	0	0	0	0	0,0

## INDEXEN GEBASEERD OP VOLLEDIGE INTERVALLEN

Tijd	< 3,7		3,7 - 7,0		> 7,0		Totaal		
	Abs.	Idx.	Abs.	Idx.	Abs.	Idx.	Abs.	Idx.	Rel.
Tot. 0-24	66	72,5	17	18,7	8	8,8	91	100,0	100,0
Tot. 0-7	0		0		0		0		0,0
Tot. 7-19	66	72,5	17	18,7	8	8,8	91	100,0	100,0
Tot. 19-23	1	100,0	0	0,0	0	0,0	1	100,0	1,1
Tot. 23-7	0		0		0		0		0,0

**Bijlage**

**2 Verkeerstellingen Nijmegen**

## Bezorgroutes Nijmegen

Datum	Aantal	Vertrek			Aankomst			2e rit
		< 8.00	8.00-9.00	> 9.00	< 14.00	14.00- 16.00	> 16.00	
27/06	17	6	10	1	7	9	1	
28/06	18	5	8	5		9	9	4
29/06	21	7	8	6	3	16	2	3
30/06	12	6	3	3	3	8	1	1
02/07	13	5	5	3	6	7		
03/07	19	6	12	1	4	11	4	2
Gem werkdag	17,6							
Gem weekenddag	14,3							

## Interne leveringen Apeldoorn aan Nijmegen

### Woensdag 27-6-2012

	Gelost op	Los tijd
Nijmegen s	27-6-2012	5.00
Nijmegen s	27-6-2012	23.00

gem werkdag  
gem weekdag

2  
2

### Donderdag 28-6-2012

	Gelost op	Los tijd
Nijmegen s	28-6-2012	5.00
Nijmegen d	28-6-2012	14.00
Nijmegen s	28-6-2012	23.00

### Vrijdag 29-6-2012

	Gelost op	Los tijd
Nijmegen s	29-6-2012	5.00
Nijmegen s	29-6-2012	23.00

### Zaterdag 30-6-2012

	Gelost op	Los tijd
Nijmegen s	30-6-2012	5.00

### Maandag 2-7-2012

	Gelost op	Los tijd
Nijmegen s	2-7-2012	5.00

### Dinsdag 3-7-2012

	Gelost op	Los tijd
Nijmegen s	3-7-2012	5.00
Nijmegen s	3-7-2012	23.00

## Externe leveringen

Datum	Aantal	Per uur		
27-jun	13	1,625	gem werkdag	38,2
28-jun	66	8,25	gem weekdag	25
29-jun	23	2,875		
2-jul	46	5,75		
3-jul	43	5,375		

Openingstijd afdeling ontvangst goederen: tussen 07.00 – 15.00 uur,  
aankomst leveranciers gelijkmatig verspreid over de dag.

## Telpunt 1 (In- en uitgang Oost)

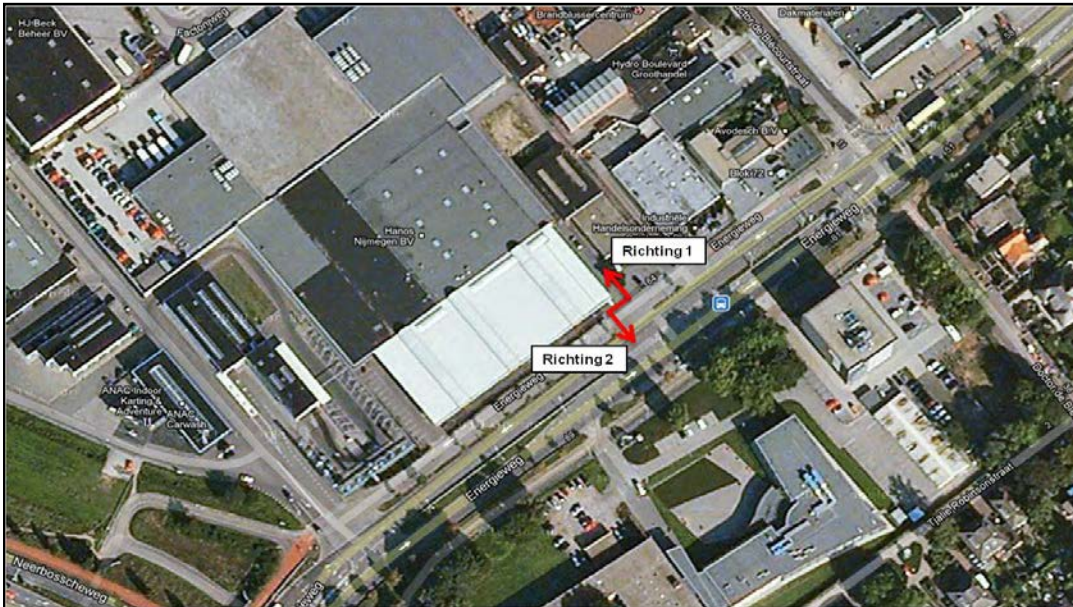

## Verkeerstellingen Energieweg In- en Uitgang Hanos (Oost)

Weg: Energieweg In- en Uitgang Hanos (Oost)  
 Wegvak: In-en uitgang Oost  
 Richting 1: In Hanos  
 Richting 2: Energieweg  
 Periode: 27 juni t/m 3 juli 2012

### Intensiteitenverloop per uur

	Gemiddelde werkdag (ma-vr)			Gemiddelde weekdag (ma-zo)			Zaterdag			Zondag		
	Ri. 1	Ri. 2	Totaal	Ri. 1	Ri. 2	Totaal	Ri. 1	Ri. 2	Totaal	Ri. 1	Ri. 2	Totaal
00:00 - 01:00	0	0	0	0	0	0	0	0	0	0	0	0
01:00 - 02:00	0	0	0	0	0	0	0	0	0	0	0	0
02:00 - 03:00	0	0	0	0	0	0	0	0	0	0	0	0
03:00 - 04:00	0	0	0	0	0	0	0	0	0	0	0	0
04:00 - 05:00	0	0	0	0	0	0	0	0	0	0	0	0
05:00 - 06:00	0	0	0	0	0	0	0	0	0	0	0	0
06:00 - 07:00	0	0	0	0	0	0	0	0	0	0	0	0
07:00 - 08:00	6	6	12	4	5	9	3	3	6	0	0	0
08:00 - 09:00	25	8	33	24	8	32	40	12	52	0	0	0
09:00 - 10:00	49	19	68	42	17	59	54	22	76	0	0	0
10:00 - 11:00	66	23	89	64	20	84	120	25	145	0	0	0
11:00 - 12:00	67	24	91	61	23	84	91	41	132	0	0	0
12:00 - 13:00	69	24	93	65	20	85	114	23	137	0	0	0
13:00 - 14:00	71	32	103	70	29	99	137	48	185	0	0	0
14:00 - 15:00	72	29	101	65	27	92	95	40	135	0	0	0
15:00 - 16:00	62	21	83	53	19	72	65	28	93	0	0	0
16:00 - 17:00	45	20	65	35	16	51	19	11	30	0	0	0
17:00 - 18:00	16	8	24	12	6	18	0	0	0	0	0	0
18:00 - 19:00	13	7	20	10	5	15	0	0	0	0	0	0
19:00 - 20:00	10	6	16	7	5	12	0	0	0	0	0	0
20:00 - 21:00	1	2	3	1	1	2	0	0	0	0	0	0
21:00 - 22:00	0	0	0	0	0	0	0	0	0	0	0	0
22:00 - 23:00	0	0	0	0	0	0	0	0	0	0	0	0
23:00 - 24:00	0	0	0	0	0	0	0	0	0	0	0	0
<b>Totaal</b>	<b>572</b>	<b>229</b>	<b>801</b>	<b>513</b>	<b>201</b>	<b>714</b>	<b>738</b>	<b>253</b>	<b>991</b>	<b>0</b>	<b>0</b>	<b>0</b>

### Intensiteitenverloop per teldag

	Ri. 1	Ri. 2	Totaal
woensdag 27 juni 2012	554	207	761
donderdag 28 juni 2012	664	285	949
vrijdag 29 juni 2012	844	319	1.163
zaterdag 30 juni 2012	738	253	991
zondag 1 juli 2012	0	0	0
maandag 2 juli 2012	373	162	535
dinsdag 3 juli 2012	425	170	595

### Intensiteitenverloop per uur

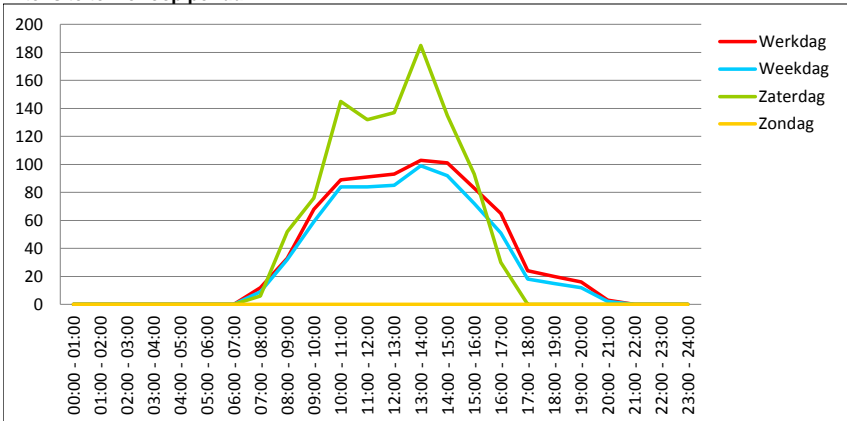





Week	Tijd	Maandag		Dinsdag		Woensdag		Donderdag		Vrijdag		Zaterdag		Zondag		Werkdag		Weekdag	
		Abs.	Rel.	Abs.	Rel.	Abs.	Rel.	Abs.	Rel.	Abs.	Rel.	Abs.	Rel.	Abs.	Rel.	Abs.	Rel.	Abs.	Rel.
27	00:00	0	0,0	0	0,0									0	0,0	0	0,0	0	0,0
02-07-2012	01:00	0	0,0	0	0,0									0	0,0	0	0,0	0	0,0
08-07-2012	02:00	0	0,0	0	0,0									0	0,0	0	0,0	0	0,0
	03:00	0	0,0	0	0,0									0	0,0	0	0,0	0	0,0
	04:00	0	0,0	0	0,0									0	0,0	0	0,0	0	0,0
	05:00	0	0,0	0	0,0									0	0,0	0	0,0	0	0,0
	06:00	0	0,0	0	0,0									0	0,0	0	0,0	0	0,0
	07:00	1	0,3	3	0,7									2	0,5	2	0,5	2	0,5
	08:00	14	3,8	14	3,3									14	3,5	14	3,5	14	3,5
	09:00	16	4,3	46	10,8									31	7,7	31	7,7	31	7,7
	10:00	25	6,7	58	13,6									42	10,5	42	10,5	42	10,5
	11:00	53	14,2	55	12,9									54	13,5	54	13,5	54	13,5
	12:00	56	15,0	47	11,1									52	13,0	52	13,0	52	13,0
	13:00	49	13,1	63	14,8									56	14,0	56	14,0	56	14,0
	14:00	49	13,1	70	16,5									60	15,0	60	15,0	60	15,0
	15:00	66	17,7	42	9,9									54	13,5	54	13,5	54	13,5
	16:00	35	9,4	20	4,7									28	7,0	28	7,0	28	7,0
	17:00	9	2,4	7	1,6									8	2,0	8	2,0	8	2,0
	18:00	0	0,0	0	0,0									0	0,0	0	0,0	0	0,0
	19:00	0	0,0	0	0,0									0	0,0	0	0,0	0	0,0
	20:00	0	0,0	0	0,0									0	0,0	0	0,0	0	0,0
	21:00	0	0,0	0	0,0									0	0,0	0	0,0	0	0,0
	22:00	0	0,0	0	0,0									0	0,0	0	0,0	0	0,0
	23:00	0	0,0	0	0,0									0	0,0	0	0,0	0	0,0

## TELRAPPORT

### Locatie

Naam Energieweg In- en Uitgang Hanos (Oost)  
 Plaats Nijmegen  
 Omschrijving In-en uitgang Oost

### Meting

Periode 27-06-2012  
 03-07-2012  
 Interval 1 uur

### Rijstroken Telpuntcode Richting Omschrijving

1 1 1 Energieweg - In Hanos (1)

## WEEKKROMME T.O.V. WERKDAGGEMIDDELDE (MET INDEX = 100)

Week	Tijd	Maandag		Dinsdag		Woensdag		Donderdag		Vrijdag		Zaterdag		Zondag		Werkdag		Weekdag	
		Abs.	Idx.	Abs.	Idx.	Abs.	Idx.	Abs.	Idx.	Abs.	Idx.	Abs.	Idx.	Abs.	Idx.	Abs.	Idx.	Abs.	Idx.
26	Tot. 0-24					554	80,6	664	96,6	844	122,8	738	107,4	0	0,0	687	100,0	560	81,5
25-06-2012	Tot. 0-7					0	0,0	0	0,0	0	0,0	0	0,0	0	0,0	0	0,0	0	0,0
01-07-2012	Tot. 7-19					554	80,6	637	92,7	812	118,1	738	107,4	0	0,0	668	97,2	548	79,7
	Tot. 19-23					0	0,0	27	3,9	32	4,7	0	0,0	0	0,0	20	2,9	12	1,7
	Tot. 23-7							0	0,0	0	0,0	0	0,0	0	0,0	0	0,0	0	0,0
27	Tot. 0-24	373	93,5	425	106,5											399	100,0	399	100,0
02-07-2012	Tot. 0-7	0	0,0	0	0,0											0	0,0	0	0,0
08-07-2012	Tot. 7-19	373	93,5	425	106,5											399	100,0	399	100,0
	Tot. 19-23	0	0,0	0	0,0											0	0,0	0	0,0
	Tot. 23-7	0	0,0	0	0,0											0	0,0	0	0,0





Week	Tijd	Maandag		Dinsdag		Woensdag		Donderdag		Vrijdag		Zaterdag		Zondag		Werkdag		Weekdag	
		Abs.	Rel.	Abs.	Rel.	Abs.	Rel.	Abs.	Rel.	Abs.	Rel.	Abs.	Rel.	Abs.	Rel.	Abs.	Rel.	Abs.	Rel.
27	00:00	0	0,0	0	0,0											0	0,0	0	0,0
02-07-2012	01:00	0	0,0	0	0,0											0	0,0	0	0,0
08-07-2012	02:00	0	0,0	0	0,0											0	0,0	0	0,0
	03:00	0	0,0	0	0,0											0	0,0	0	0,0
	04:00	0	0,0	0	0,0											0	0,0	0	0,0
	05:00	0	0,0	0	0,0											0	0,0	0	0,0
	06:00	0	0,0	0	0,0											0	0,0	0	0,0
	07:00	8	4,9	3	1,8											6	3,6	6	3,6
	08:00	7	4,3	1	0,6											4	2,4	4	2,4
	09:00	7	4,3	11	6,5											9	5,4	9	5,4
	10:00	15	9,3	20	11,8											18	10,7	18	10,7
	11:00	24	14,8	13	7,6											18	10,7	18	10,7
	12:00	19	11,7	26	15,3											22	13,1	22	13,1
	13:00	24	14,8	23	13,5											24	14,3	24	14,3
	14:00	31	19,1	36	21,2											34	20,2	34	20,2
	15:00	16	9,9	14	8,2											15	8,9	15	8,9
	16:00	8	4,9	19	11,2											14	8,3	14	8,3
	17:00	3	1,9	4	2,4											4	2,4	4	2,4
	18:00	0	0,0	0	0,0											0	0,0	0	0,0
	19:00	0	0,0	0	0,0											0	0,0	0	0,0
	20:00	0	0,0	0	0,0											0	0,0	0	0,0
	21:00	0	0,0	0	0,0											0	0,0	0	0,0
	22:00	0	0,0	0	0,0											0	0,0	0	0,0
	23:00	0	0,0	0	0,0											0	0,0	0	0,0

## TELRAPPORT

### Locatie

Naam Energieweg In- en Uitgang Hanos (Oost)  
 Plaats Nijmegen  
 Omschrijving In-en uitgang Oost

### Meting

Periode 27-06-2012  
 03-07-2012  
 Interval 1 uur

### Rijstroken Telpuntcode Richting Omschrijving

1 1 2 Energieweg - In Hanos (2)

## WEEKKROMME T.O.V. WERKDAGGEMIDDELDE (MET INDEX = 100)

Week	Tijd	Maandag		Dinsdag		Woensdag		Donderdag		Vrijdag		Zaterdag		Zondag		Werkdag		Weekdag	
		Abs.	Idx.	Abs.	Idx.	Abs.	Idx.	Abs.	Idx.	Abs.	Idx.	Abs.	Idx.	Abs.	Idx.	Abs.	Idx.	Abs.	Idx.
26	Tot. 0-24					207	76,6	285	105,4	319	118,0	253	93,6	0	0,0	270	99,9	213	78,8
25-06-2012	Tot. 0-7					0	0,0	0	0,0	0	0,0	0	0,0	0	0,0	0	0,0	0	0,0
01-07-2012	Tot. 7-19					207	76,6	254	94,0	309	114,3	253	93,6	0	0,0	257	95,1	205	75,8
	Tot. 19-23					0	0,0	31	11,5	10	3,7	0	0,0	0	0,0	14	5,2	8	3,0
	Tot. 23-7							0	0,0	0	0,0	0	0,0	0	0,0	0	0,0	0	0,0
27	Tot. 0-24	162	97,6	170	102,4											166	100,0	166	100,0
02-07-2012	Tot. 0-7	0	0,0	0	0,0											0	0,0	0	0,0
08-07-2012	Tot. 7-19	162	97,6	170	102,4											166	100,0	166	100,0
	Tot. 19-23	0	0,0	0	0,0											0	0,0	0	0,0
	Tot. 23-7	0	0,0	0	0,0											0	0,0	0	0,0







Week	Tijd	Maandag		Dinsdag		Woensdag		Donderdag		Vrijdag		Zaterdag		Zondag		Werkdag		Weekdag	
		Abs.	Rel.	Abs.	Rel.	Abs.	Rel.	Abs.	Rel.	Abs.	Rel.	Abs.	Rel.	Abs.	Rel.	Abs.	Rel.	Abs.	Rel.
27	00:00	0	0,0	0	0,0											0	0,0	0	0,0
02-07-2012	01:00	0	0,0	0	0,0											0	0,0	0	0,0
08-07-2012	02:00	0	0,0	0	0,0											0	0,0	0	0,0
	03:00	0	0,0	0	0,0											0	0,0	0	0,0
	04:00	0	0,0	0	0,0											0	0,0	0	0,0
	05:00	0	0,0	0	0,0											0	0,0	0	0,0
	06:00	0	0,0	0	0,0											0	0,0	0	0,0
	07:00	9	1,7	6	1,0											8	1,4	8	1,4
	08:00	21	3,9	15	2,5											18	3,2	18	3,2
	09:00	23	4,3	57	9,6											40	7,1	40	7,1
	10:00	40	7,5	78	13,1											59	10,4	59	10,4
	11:00	77	14,4	68	11,4											72	12,7	72	12,7
	12:00	75	14,0	73	12,3											74	13,1	74	13,1
	13:00	73	13,6	86	14,5											80	14,1	80	14,1
	14:00	80	15,0	106	17,8											93	16,4	93	16,4
	15:00	82	15,3	56	9,4											69	12,2	69	12,2
	16:00	43	8,0	39	6,6											41	7,2	41	7,2
	17:00	12	2,2	11	1,8											12	2,1	12	2,1
	18:00	0	0,0	0	0,0											0	0,0	0	0,0
	19:00	0	0,0	0	0,0											0	0,0	0	0,0
	20:00	0	0,0	0	0,0											0	0,0	0	0,0
	21:00	0	0,0	0	0,0											0	0,0	0	0,0
	22:00	0	0,0	0	0,0											0	0,0	0	0,0
	23:00	0	0,0	0	0,0											0	0,0	0	0,0

## TELRAPPORT

### Locatie

Naam Energieweg In- en Uitgang Hanos (Oost)  
 Plaats Nijmegen  
 Omschrijving In-en uitgang Oost

### Meting

Periode 27-06-2012  
 03-07-2012  
 Interval 1 uur

### Rijstroken Telpuntcode Richting Omschrijving

2 1 1 en 2 Beide richtingen samen

## WEEKKROMME T.O.V. WERKDAGGEMIDDELDE (MET INDEX = 100)

Week	Tijd	Maandag		Dinsdag		Woensdag		Donderdag		Vrijdag		Zaterdag		Zondag		Werkdag		Weekdag	
		Abs.	Idx.	Abs.	Idx.	Abs.	Idx.	Abs.	Idx.	Abs.	Idx.	Abs.	Idx.	Abs.	Idx.	Abs.	Idx.	Abs.	Idx.
26	Tot. 0-24					761	79,5	949	99,1	1.163	121,4	991	103,5	0	0,0	958	100,0	773	80,7
25-06-2012	Tot. 0-7					0	0,0	0	0,0	0	0,0	0	0,0	0	0,0	0	0,0	0	0,0
01-07-2012	Tot. 7-19					761	79,5	891	93,0	1.121	117,1	991	103,5	0	0,0	924	96,5	753	78,6
	Tot. 19-23					0	0,0	58	6,1	42	4,4	0	0,0	0	0,0	33	3,4	20	2,1
	Tot. 23-7							0	0,0	0	0,0	0	0,0	0	0,0	0	0,0	0	0,0
27	Tot. 0-24	535	94,7	595	105,3											565	100,0	565	100,0
02-07-2012	Tot. 0-7	0	0,0	0	0,0											0	0,0	0	0,0
08-07-2012	Tot. 7-19	535	94,7	595	105,3											565	100,0	565	100,0
	Tot. 19-23	0	0,0	0	0,0											0	0,0	0	0,0
	Tot. 23-7	0	0,0	0	0,0											0	0,0	0	0,0



## Telpunt 2 (In- en uitgang West)

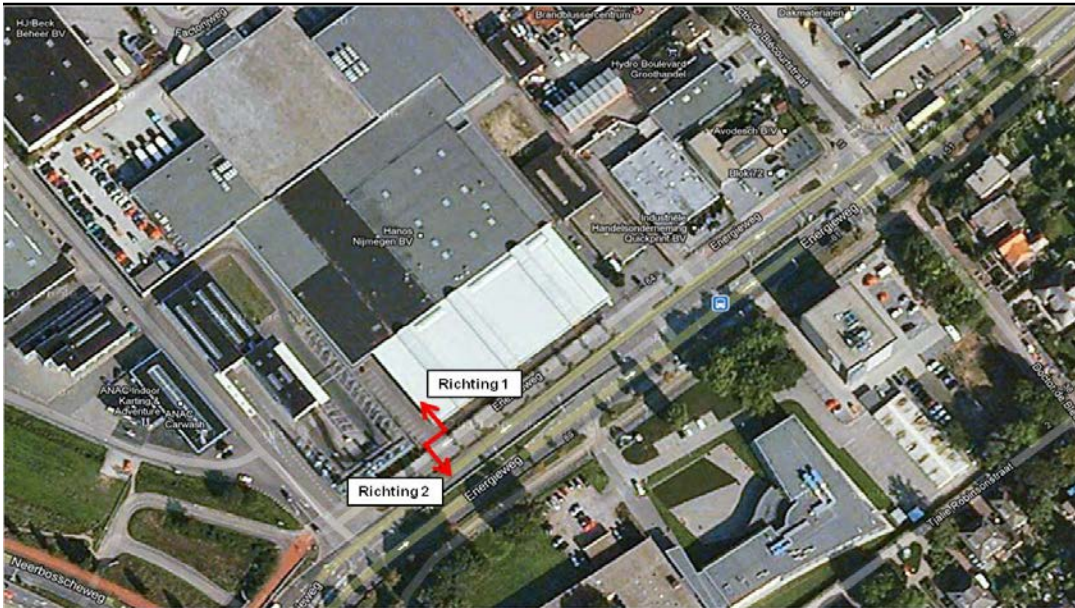

## Verkeerstellingen Energieweg In- en Uitgang Hanos (Oost)

Weg: Energieweg In- en Uitgang Hanos (West)  
 Wegvak: In-en uitgang West  
 Richting 1: In Hanos  
 Richting 2: Energieweg  
 Periode: 27 juni t/m 3 juli 2012

### Intensiteitenverloop per uur

	Gemiddelde werkdag (ma-vr)			Gemiddelde weekdag (ma-zo)			Zaterdag			Zondag		
	Ri. 1	Ri. 2	Totaal	Ri. 1	Ri. 2	Totaal	Ri. 1	Ri. 2	Totaal	Ri. 1	Ri. 2	Totaal
00:00 - 01:00	0	0	0	0	0	0	0	0	0	0	0	0
01:00 - 02:00	0	0	0	0	0	0	0	0	0	0	0	0
02:00 - 03:00	0	0	0	0	0	0	0	0	0	0	0	0
03:00 - 04:00	0	0	0	0	0	0	0	0	0	0	0	0
04:00 - 05:00	0	0	0	0	0	0	0	0	0	0	0	0
05:00 - 06:00	0	0	0	0	0	0	0	0	0	0	0	0
06:00 - 07:00	0	0	0	0	0	0	0	0	0	0	0	0
07:00 - 08:00	0	2	2	0	1	1	0	0	0	0	0	0
08:00 - 09:00	10	1	11	8	1	9	9	2	11	0	0	0
09:00 - 10:00	11	3	14	9	3	12	7	7	14	0	0	0
10:00 - 11:00	15	4	19	15	5	20	30	17	47	0	0	0
11:00 - 12:00	21	9	30	20	8	28	36	12	48	0	0	0
12:00 - 13:00	24	8	32	22	7	29	37	9	46	0	0	0
13:00 - 14:00	29	9	38	26	8	34	37	12	49	0	0	0
14:00 - 15:00	23	10	33	20	9	29	26	13	39	0	0	0
15:00 - 16:00	23	8	31	19	8	27	16	13	29	0	0	0
16:00 - 17:00	19	6	25	14	4	18	3	2	5	0	0	0
17:00 - 18:00	11	4	15	8	3	11	0	0	0	0	0	0
18:00 - 19:00	4	0	4	3	0	3	0	0	0	0	0	0
19:00 - 20:00	5	1	6	3	0	3	0	0	0	0	0	0
20:00 - 21:00	0	0	0	0	0	0	0	0	0	0	0	0
21:00 - 22:00	0	0	0	0	0	0	0	0	0	0	0	0
22:00 - 23:00	0	0	0	0	0	0	0	0	0	0	0	0
23:00 - 24:00	0	0	0	0	0	0	0	0	0	0	0	0
<b>Totaal</b>	<b>195</b>	<b>65</b>	<b>260</b>	<b>167</b>	<b>57</b>	<b>224</b>	<b>201</b>	<b>87</b>	<b>288</b>	<b>0</b>	<b>0</b>	<b>0</b>

### Intensiteitenverloop per teldag

	Ri. 1	Ri. 2	Totaal
woensdag 27 juni 2012	227	72	299
donderdag 28 juni 2012	232	55	287
vrijdag 29 juni 2012	258	97	355
zaterdag 30 juni 2012	201	87	288
zondag 1 juli 2012	0	0	0
maandag 2 juli 2012	109	36	145
dinsdag 3 juli 2012	146	63	209

### Intensiteitenverloop per uur

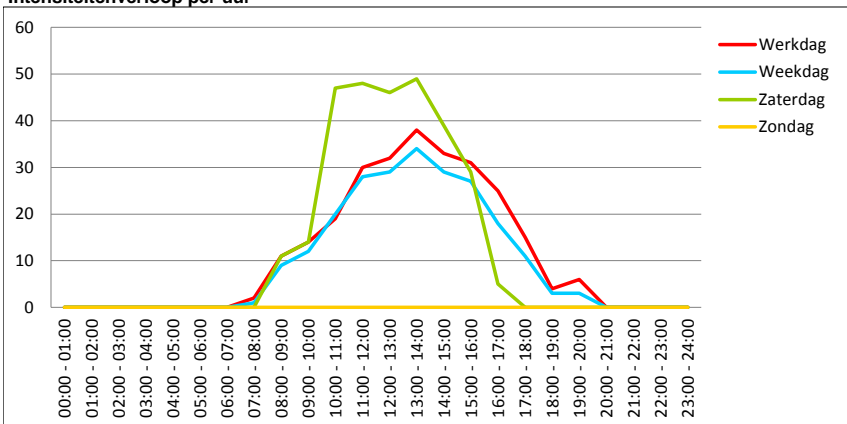



Week	Tijd	Maandag		Dinsdag		Woensdag		Donderdag		Vrijdag		Zaterdag		Zondag		Werkdag		Weekdag	
		Abs.	Rel.	Abs.	Rel.	Abs.	Rel.	Abs.	Rel.	Abs.	Rel.	Abs.	Rel.	Abs.	Rel.	Abs.	Rel.	Abs.	Rel.
27	00:00	0	0,0	0	0,0									0	0,0	0	0,0	0	0,0
02-07-2012	01:00	0	0,0	0	0,0									0	0,0	0	0,0	0	0,0
08-07-2012	02:00	0	0,0	0	0,0									0	0,0	0	0,0	0	0,0
	03:00	0	0,0	0	0,0									0	0,0	0	0,0	0	0,0
	04:00	0	0,0	0	0,0									0	0,0	0	0,0	0	0,0
	05:00	0	0,0	0	0,0									0	0,0	0	0,0	0	0,0
	06:00	0	0,0	0	0,0									0	0,0	0	0,0	0	0,0
	07:00	0	0,0	1	0,7									0	0,0	0	0,0	0	0,0
	08:00	3	2,8	3	2,1									3	2,4	3	2,4	3	2,4
	09:00	5	4,6	8	5,5									6	4,7	6	4,7	6	4,7
	10:00	10	9,2	9	6,2									10	7,9	10	7,9	10	7,9
	11:00	5	4,6	17	11,6									11	8,7	11	8,7	11	8,7
	12:00	19	17,4	15	10,3									17	13,4	17	13,4	17	13,4
	13:00	20	18,3	28	19,2									24	18,9	24	18,9	24	18,9
	14:00	12	11,0	17	11,6									14	11,0	14	11,0	14	11,0
	15:00	12	11,0	29	19,9									20	15,7	20	15,7	20	15,7
	16:00	17	15,6	14	9,6									16	12,6	16	12,6	16	12,6
	17:00	6	5,5	5	3,4									6	4,7	6	4,7	6	4,7
	18:00	0	0,0	0	0,0									0	0,0	0	0,0	0	0,0
	19:00	0	0,0	0	0,0									0	0,0	0	0,0	0	0,0
	20:00	0	0,0	0	0,0									0	0,0	0	0,0	0	0,0
	21:00	0	0,0	0	0,0									0	0,0	0	0,0	0	0,0
	22:00	0	0,0	0	0,0									0	0,0	0	0,0	0	0,0
	23:00	0	0,0	0	0,0									0	0,0	0	0,0	0	0,0

## TELRAPPORT

### Locatie

Naam Energieweg In- en Uitgang Hanos (West)  
 Plaats Nijmegen  
 Omschrijving In-en uitgang West

### Meting

Periode 27-06-2012  
 03-07-2012  
 Interval 1 uur

### Rijstroken Telpuntcode Richting Omschrijving

1 2 1 Energieweg - In Hanos (1)

## WEEKKROMME T.O.V. WERKDAGGEMIDDELDE (MET INDEX = 100)

Week	Tijd	Maandag		Dinsdag		Woensdag		Donderdag		Vrijdag		Zaterdag		Zondag		Werkdag		Weekdag	
		Abs.	Idx.	Abs.	Idx.	Abs.	Idx.	Abs.	Idx.	Abs.	Idx.	Abs.	Idx.	Abs.	Idx.	Abs.	Idx.	Abs.	Idx.
26	Tot. 0-24					227	95,0	232	97,1	258	107,9	201	84,1	0	0,0	239	100,0	184	77,0
25-06-2012	Tot. 0-7					0	0,0	0	0,0	0	0,0	0	0,0	0	0,0	0	0,0	0	0,0
01-07-2012	Tot. 7-19					227	95,0	216	90,4	248	103,8	201	84,1	0	0,0	230	96,2	178	74,5
	Tot. 19-23					0	0,0	16	6,7	10	4,2	0	0,0	0	0,0	9	3,8	5	2,1
	Tot. 23-7							0	0,0	0	0,0	0	0,0	0	0,0	0	0,0	0	0,0
27	Tot. 0-24	109	85,5	146	114,5											128	100,0	128	100,4
02-07-2012	Tot. 0-7	0	0,0	0	0,0											0	0,0	0	0,0
08-07-2012	Tot. 7-19	109	85,5	146	114,5											128	100,0	128	100,4
	Tot. 19-23	0	0,0	0	0,0											0	0,0	0	0,0
	Tot. 23-7	0	0,0	0	0,0											0	0,0	0	0,0







Week	Tijd	Maandag		Dinsdag		Woensdag		Donderdag		Vrijdag		Zaterdag		Zondag		Werkdag		Weekdag	
		Abs.	Rel.	Abs.	Rel.	Abs.	Rel.	Abs.	Rel.	Abs.	Rel.	Abs.	Rel.	Abs.	Rel.	Abs.	Rel.	Abs.	Rel.
27	00:00	0	0,0	0	0,0											0	0,0	0	0,0
02-07-2012	01:00	0	0,0	0	0,0											0	0,0	0	0,0
08-07-2012	02:00	0	0,0	0	0,0											0	0,0	0	0,0
	03:00	0	0,0	0	0,0											0	0,0	0	0,0
	04:00	0	0,0	0	0,0											0	0,0	0	0,0
	05:00	0	0,0	0	0,0											0	0,0	0	0,0
	06:00	0	0,0	0	0,0											0	0,0	0	0,0
	07:00	1	2,8	0	0,0											0	0,0	0	0,0
	08:00	0	0,0	1	1,6											0	0,0	0	0,0
	09:00	0	0,0	2	3,2											1	2,0	1	2,0
	10:00	2	5,6	5	7,9											4	8,2	4	8,2
	11:00	3	8,3	11	17,5											7	14,3	7	14,3
	12:00	3	8,3	6	9,5											4	8,2	4	8,2
	13:00	7	19,4	12	19,0											10	20,4	10	20,4
	14:00	3	8,3	9	14,3											6	12,2	6	12,2
	15:00	5	13,9	9	14,3											7	14,3	7	14,3
	16:00	7	19,4	6	9,5											6	12,2	6	12,2
	17:00	5	13,9	2	3,2											4	8,2	4	8,2
	18:00	0	0,0	0	0,0											0	0,0	0	0,0
	19:00	0	0,0	0	0,0											0	0,0	0	0,0
	20:00	0	0,0	0	0,0											0	0,0	0	0,0
	21:00	0	0,0	0	0,0											0	0,0	0	0,0
	22:00	0	0,0	0	0,0											0	0,0	0	0,0
	23:00	0	0,0	0	0,0											0	0,0	0	0,0

## TELRAPPORT

### Locatie

Naam Energieweg In- en Uitgang Hanos (West)  
 Plaats Nijmegen  
 Omschrijving In-en uitgang West

### Meting

Periode 27-06-2012  
 03-07-2012  
 Interval 1 uur

### Rijstroken Telpuntcode Richting Omschrijving

1 2 2 In Hanos - Energieweg (2)

## WEEKKROMME T.O.V. WERKDAGGEMIDDELDE (MET INDEX = 100)

Week	Tijd	Maandag		Dinsdag		Woensdag		Donderdag		Vrijdag		Zaterdag		Zondag		Werkdag		Weekdag	
		Abs.	Idx.	Abs.	Idx.	Abs.	Idx.	Abs.	Idx.	Abs.	Idx.	Abs.	Idx.	Abs.	Idx.	Abs.	Idx.	Abs.	Idx.
26	Tot. 0-24					72	96,4	55	73,7	97	129,9	87	116,5	0	0,0	75	100,0	62	83,0
25-06-2012	Tot. 0-7					0	0,0	0	0,0	0	0,0	0	0,0	0	0,0	0	0,0	0	0,0
01-07-2012	Tot. 7-19					72	96,4	52	69,6	97	129,9	87	116,5	0	0,0	74	99,1	62	83,0
	Tot. 19-23					0	0,0	3	4,0	0	0,0	0	0,0	0	0,0	1	1,3	1	1,3
	Tot. 23-7							0	0,0	0	0,0	0	0,0	0	0,0	0	0,0	0	0,0
27	Tot. 0-24	36	72,7	63	127,3											50	100,0	50	101,0
02-07-2012	Tot. 0-7	0	0,0	0	0,0											0	0,0	0	0,0
08-07-2012	Tot. 7-19	36	72,7	63	127,3											50	100,0	50	101,0
	Tot. 19-23	0	0,0	0	0,0											0	0,0	0	0,0
	Tot. 23-7	0	0,0	0	0,0											0	0,0	0	0,0





Week	Tijd	Maandag		Dinsdag		Woensdag		Donderdag		Vrijdag		Zaterdag		Zondag		Werkdag		Weekdag	
		Abs.	Rel.	Abs.	Rel.	Abs.	Rel.	Abs.	Rel.	Abs.	Rel.	Abs.	Rel.	Abs.	Rel.	Abs.	Rel.	Abs.	Rel.
27	00:00	0	0,0	0	0,0									0	0,0	0	0,0	0	0,0
02-07-2012	01:00	0	0,0	0	0,0									0	0,0	0	0,0	0	0,0
08-07-2012	02:00	0	0,0	0	0,0									0	0,0	0	0,0	0	0,0
	03:00	0	0,0	0	0,0									0	0,0	0	0,0	0	0,0
	04:00	0	0,0	0	0,0									0	0,0	0	0,0	0	0,0
	05:00	0	0,0	0	0,0									0	0,0	0	0,0	0	0,0
	06:00	0	0,0	0	0,0									0	0,0	0	0,0	0	0,0
	07:00	1	0,7	1	0,5									1	0,6	1	0,6	1	0,6
	08:00	3	2,1	4	1,9									4	2,2	4	2,2	4	2,2
	09:00	5	3,4	10	4,8									8	4,5	8	4,5	8	4,5
	10:00	12	8,3	14	6,7									13	7,3	13	7,3	13	7,3
	11:00	8	5,5	28	13,4									18	10,1	18	10,1	18	10,1
	12:00	22	15,2	21	10,0									22	12,3	22	12,3	22	12,3
	13:00	27	18,6	40	19,1									34	19,0	34	19,0	34	19,0
	14:00	15	10,3	26	12,4									20	11,2	20	11,2	20	11,2
	15:00	17	11,7	38	18,2									28	15,6	28	15,6	28	15,6
	16:00	24	16,6	20	9,6									22	12,3	22	12,3	22	12,3
	17:00	11	7,6	7	3,3									9	5,0	9	5,0	9	5,0
	18:00	0	0,0	0	0,0									0	0,0	0	0,0	0	0,0
	19:00	0	0,0	0	0,0									0	0,0	0	0,0	0	0,0
	20:00	0	0,0	0	0,0									0	0,0	0	0,0	0	0,0
	21:00	0	0,0	0	0,0									0	0,0	0	0,0	0	0,0
	22:00	0	0,0	0	0,0									0	0,0	0	0,0	0	0,0
	23:00	0	0,0	0	0,0									0	0,0	0	0,0	0	0,0

## TELRAPPORT

### Locatie

Naam Energieweg In- en Uitgang Hanos (West)  
 Plaats Nijmegen  
 Omschrijving In-en uitgang West

### Meting

Periode 27-06-2012  
 03-07-2012  
 Interval 1 uur

Rijstroken Telpuntcode Richting Omschrijving  
 2 2 1 en 2 Beide richtingen samen

## WEEKKROMME T.O.V. WERKDAGGEMIDDELDE (MET INDEX = 100)

Week	Tijd	Maandag		Dinsdag		Woensdag		Donderdag		Vrijdag		Zaterdag		Zondag		Werkdag		Weekdag	
		Abs.	Idx.	Abs.	Idx.	Abs.	Idx.	Abs.	Idx.	Abs.	Idx.	Abs.	Idx.	Abs.	Idx.	Abs.	Idx.	Abs.	Idx.
26	Tot. 0-24					299	95,3	287	91,5	355	113,2	288	91,8	0	0,0	314	100,0	246	78,4
25-06-2012	Tot. 0-7					0	0,0	0	0,0	0	0,0	0	0,0	0	0,0	0	0,0	0	0,0
01-07-2012	Tot. 7-19					299	95,3	268	85,4	345	110,0	288	91,8	0	0,0	304	96,9	240	76,5
	Tot. 19-23					0	0,0	19	6,1	10	3,2	0	0,0	0	0,0	10	3,2	6	1,9
	Tot. 23-7							0	0,0	0	0,0	0	0,0	0	0,0	0	0,0	0	0,0
27	Tot. 0-24	145	81,9	209	118,1											177	100,0	177	100,0
02-07-2012	Tot. 0-7	0	0,0	0	0,0											0	0,0	0	0,0
08-07-2012	Tot. 7-19	145	81,9	209	118,1											177	100,0	177	100,0
	Tot. 19-23	0	0,0	0	0,0											0	0,0	0	0,0
	Tot. 23-7	0	0,0	0	0,0											0	0,0	0	0,0



