

Bijlage 1 Invoergegevens model

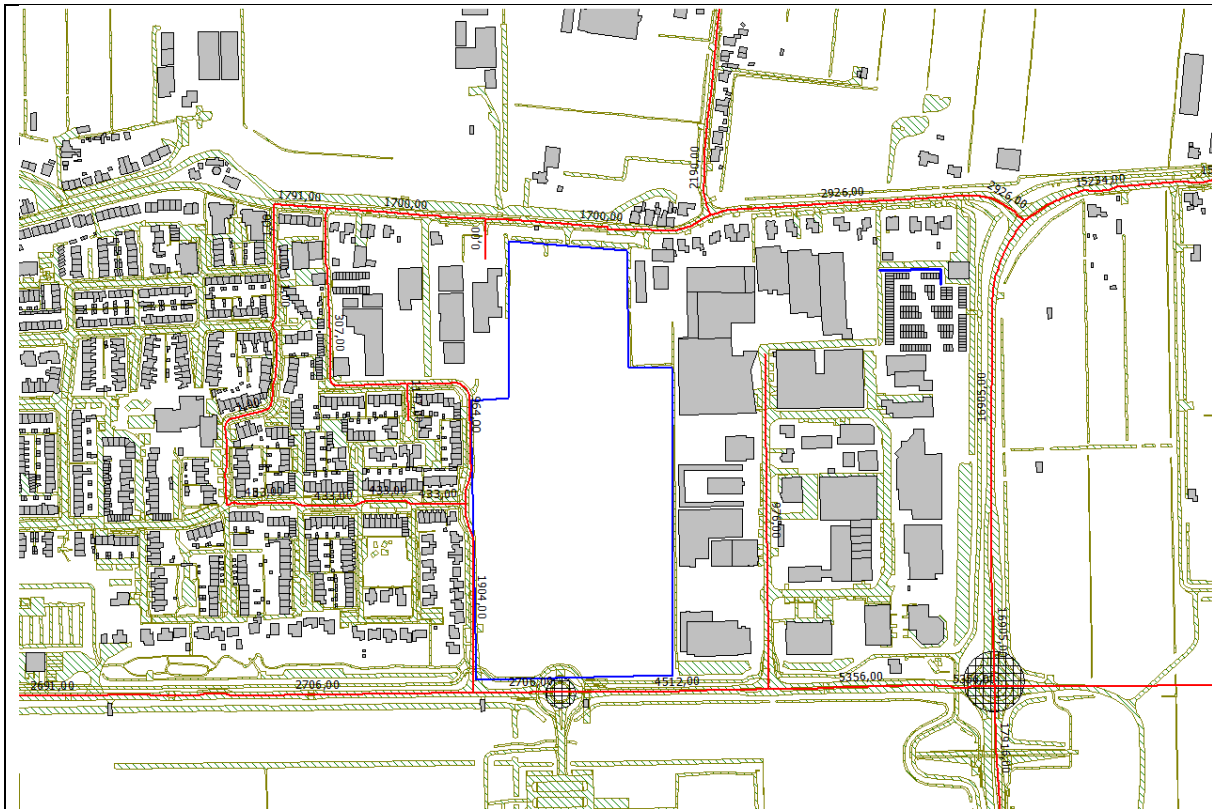

Ingevoerde wegen, bodemvlakken en objecten

2018316779

Bijlage 1
Ingevoerde wegen

Model: Bentlanden II situatie 2020
Geop: (hoofdgeop)

Lijst van wegen, voor rekenmethode Wegverkeerslaaai - RWS-2012

Omschr.	Wegdek	V(LV(D))	Totaal aantal	IV(D)	IV(A)	IV(H)	MF(D)	MF(A)	MF(H)	ZV(D)	ZV(A)	ZV(H)
Bentwoudlaan	Referentiewegdek	60	2317,00	121,60	78,81	22,68	0,06	0,02	0,01	0,09	0,02	0,02
Bentwoudlaan	Referentiewegdek	60	8986,00	318,33	182,88	48,32	18,30	8,49	2,08	9,88	2,99	1,66
Bentwoudlaan	Referentiewegdek	80	4812,00	277,81	189,72	42,91	10,08	2,98	1,70	3,64	1,08	0,61
Bentwoudlaan	Referentiewegdek	80	2691,00	164,18	94,28	28,28	7,20	2,14	1,22	2,43	0,72	0,41
Bentwoudlaan	Referentiewegdek	80	2706,00	168,00	94,78	28,40	7,27	2,16	1,23	2,93	0,78	0,43
Bentwoudlaan	Referentiewegdek	80	2706,00	168,00	94,78	28,40	7,27	2,16	1,23	2,93	0,78	0,43
Bentwoudlaan	Referentiewegdek	60	8986,00	318,33	182,88	48,32	18,30	8,49	2,08	9,88	2,99	1,66
Christinastraat	Elementenverharding in kegelverband	30	1,00	0,04	0,01	--	--	--	--	--	--	--
Christinastraat	Elementenverharding in kegelverband	30	1,00	0,04	0,01	--	--	--	--	--	--	--
Christinastraat	Elementenverharding in kegelverband	30	1,00	0,04	0,01	--	--	--	--	--	--	--
Cooisink	Elementenverharding in kegelverband	30	489,00	29,77	11,08	2,97	0,41	0,18	0,08	0,09	0,04	0,01
Cooisink	Elementenverharding in kegelverband	30	489,00	29,77	11,08	2,97	0,41	0,18	0,08	0,09	0,04	0,01
Cooisink	Elementenverharding in kegelverband	30	489,00	29,77	11,08	2,97	0,41	0,18	0,08	0,09	0,04	0,01
Cooisink	Elementenverharding in kegelverband	30	489,00	29,77	11,08	2,97	0,41	0,18	0,08	0,09	0,04	0,01
de Bentlanden	Referentiewegdek	30	307,00	21,81	7,92	2,12	0,16	0,07	0,02	0,08	0,02	0,01
de Bentlanden	Referentiewegdek	30	1904,00	125,22	47,98	12,87	2,79	1,23	0,39	1,08	0,48	0,19
de Bentlanden	Elementenverharding in kegelverband	30	964,00	64,76	24,01	6,44	1,78	0,76	0,20	0,89	0,39	0,10
de Vasthof	Elementenverharding in kegelverband	30	1147,00	77,40	28,72	7,70	1,84	0,91	0,22	0,94	0,41	0,11
De Werven	Referentiewegdek	30	0,00	--	--	--	--	--	--	--	--	--
Heezevwegh	Referentiewegdek	30	1700,00	116,07	42,15	11,88	2,10	0,92	0,28	0,68	0,29	0,08
Heezevwegh	Referentiewegdek	30	2926,00	180,89	103,72	27,94	8,20	1,84	0,88	3,25	0,97	0,55
Heezevwegh	Referentiewegdek	30	1700,00	116,07	42,15	11,88	2,10	0,92	0,28	0,68	0,29	0,08
Heezevwegh	Referentiewegdek	30	1926,00	186,20	72,88	19,81	8,13	2,24	0,60	3,21	1,42	0,37
Heezevwegh	Referentiewegdek	30	1791,00	122,29	48,46	12,20	2,20	0,98	0,26	0,69	0,30	0,09
M209 Hoogveenweg	Referentiewegdek	80	18294,00	847,70	488,66	151,43	82,61	21,71	18,17	46,19	12,10	10,16
M209 Hoogveenweg	Referentiewegdek	80	18189,00	845,36	484,44	150,99	82,62	21,72	18,19	46,18	12,10	10,16
M209 Hoogveenweg	Referentiewegdek	80	18294,00	847,70	488,66	151,43	82,61	21,71	18,17	46,19	12,10	10,16
M209 Hoogveenweg	Referentiewegdek	80	18294,00	847,70	488,66	151,43	82,61	21,71	18,17	46,19	12,10	10,16
M209 Hoogveenweg	Referentiewegdek	80	18294,00	847,70	488,66	151,43	82,61	21,71	18,17	46,19	12,10	10,16
M209 Hoogveenweg	Referentiewegdek	80	18294,00	847,70	488,66	151,43	82,61	21,71	18,17	46,19	12,10	10,16
M209 Nieuwe Hoesweg	Referentiewegdek	80	16908,00	851,82	549,88	170,36	84,20	22,08	18,87	47,90	12,88	10,88
M209 Nieuwe Hoesweg	Referentiewegdek	80	16908,00	851,82	549,88	170,36	84,20	22,08	18,87	47,90	12,88	10,88
M209 Nieuwe Hoesweg	Referentiewegdek	80	17978,00	1018,46	581,15	182,26	84,88	22,20	18,69	50,39	13,19	11,14
M209 Nieuwe Hoesweg	Referentiewegdek	80	17978,00	1018,46	581,15	182,26	84,88	22,20	18,69	50,39	13,19	11,14
M209 Nieuwe Hoesweg	Referentiewegdek	80	17978,00	1018,46	581,15	182,26	84,88	22,20	18,69	50,39	13,19	11,14
M209 Nieuwe Hoesweg	Referentiewegdek	80	17978,00	1018,46	581,15	182,26	84,88	22,20	18,69	50,39	13,19	11,14
Veetseepark	Referentiewegdek	30	876,00	82,46	19,44	8,22	8,92	2,92	1,04	6,86	2,89	0,77
Westzijdeweg	Referentiewegdek	60	1956,00	122,89	60,66	18,47	2,92	0,86	0,46	2,70	0,82	0,43
Westzijdeweg	Referentiewegdek	30	2190,00	146,79	84,40	14,89	2,84	1,86	0,41	2,76	1,22	0,42