

aanduidingen

- topografische gegevens
- plangrens
- bestemmingsgrens
- scheidingslijn
- * brandstofverkooppunt
- langzaamverkeersroute

bestemmingen

- Verkeersdoeleinden
- Groenvoorzieningen

BINNEN HET ROOD OMLIJNDE VLAK IS DIT BESTEMMINGSPLAN VIGEREND, DAARBUITEN IS HET VERVALLEN

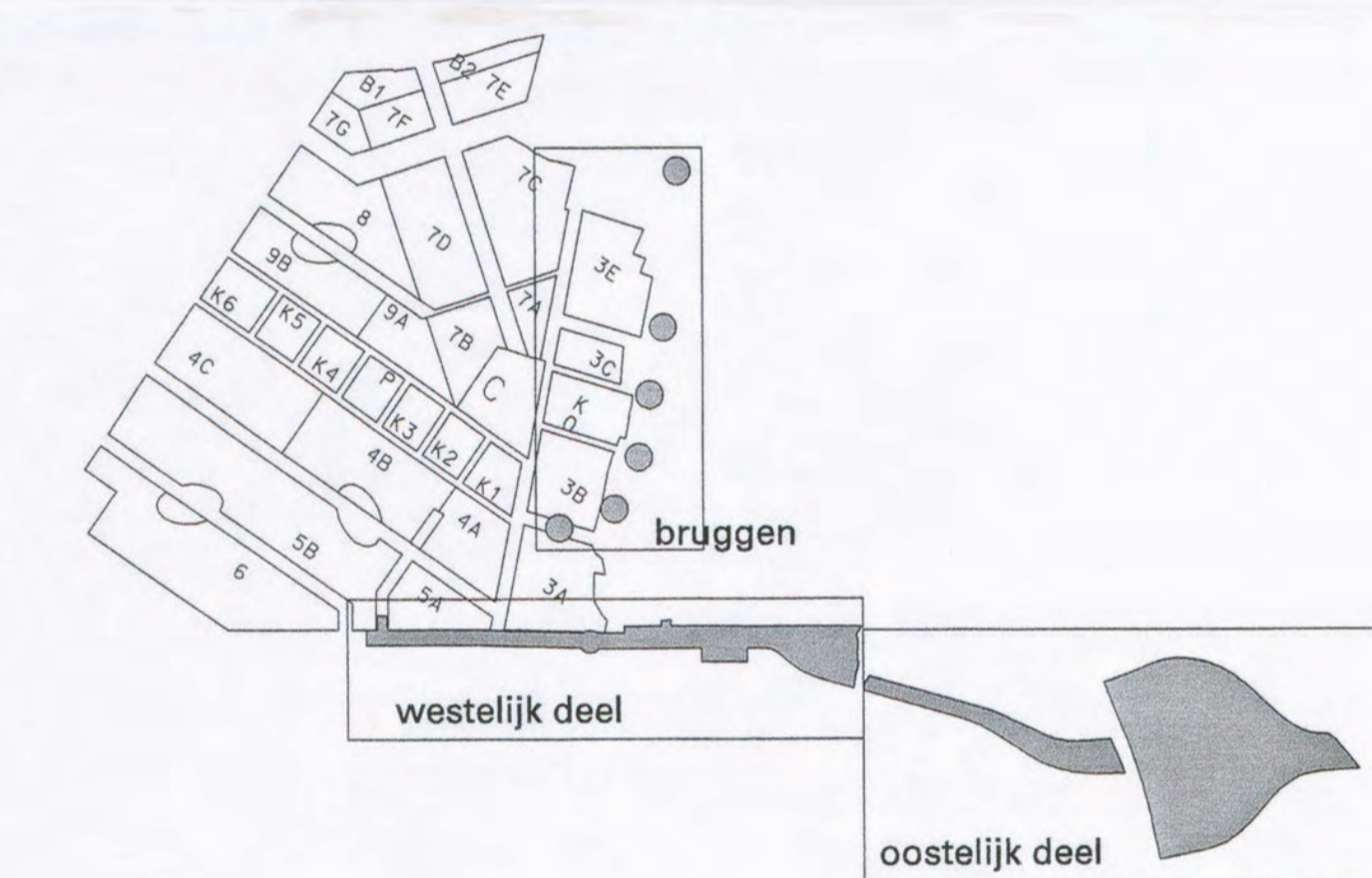
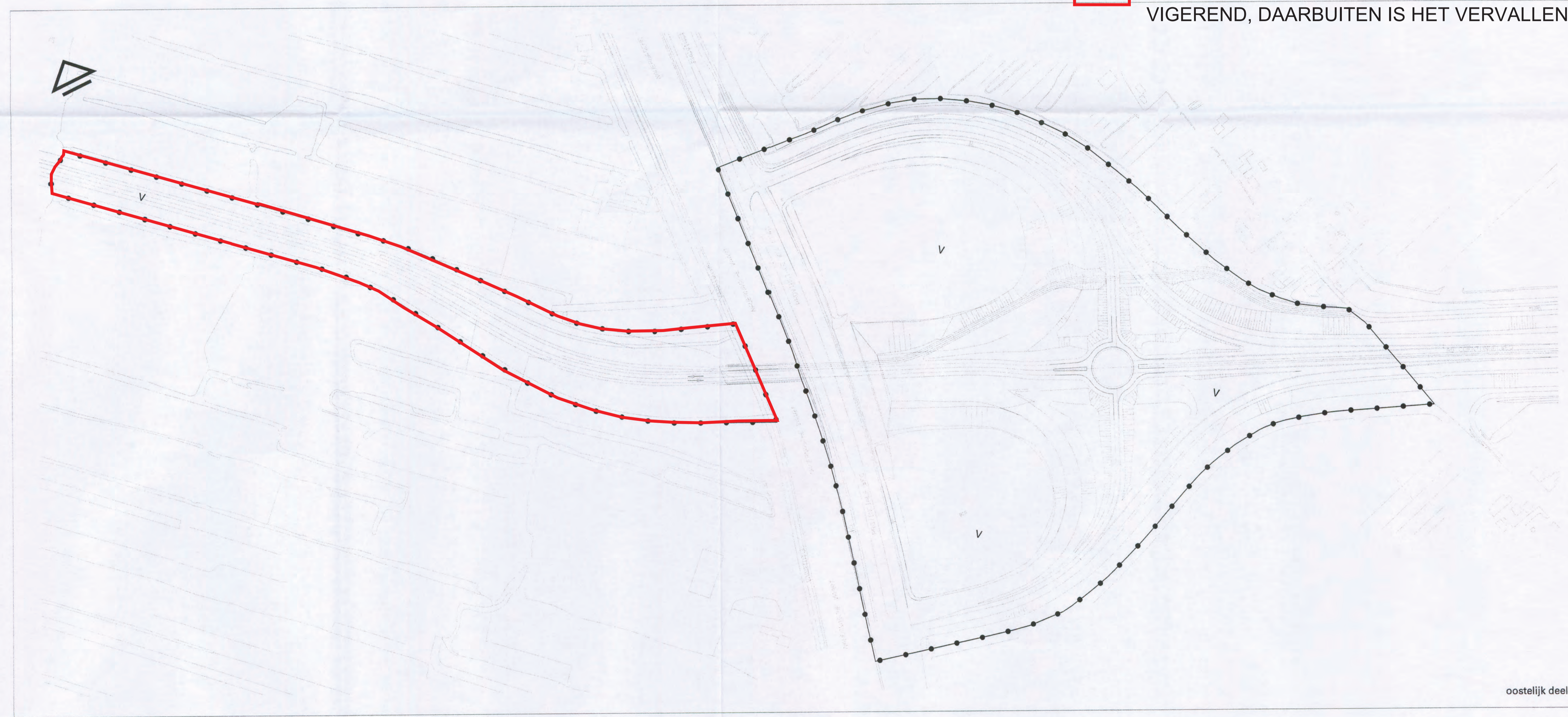

datum: juli 2005
 schaal: 1:2000
 formaat: 1050x596 mm
 tekenaar: 1926_1927_2761.dgn
 veldnr: Aandelen van Kruiswijken

projectnummer: 1926
 tekeningnummer: 2761

ontwerper
 Plankaart

Vastgesteld door burgemeester en wethouders van de gemeente Zaanstad, d.d. 19 juli 2005, nr. 9

burgemeester,
 secretaris

werk
 Uitwerkingsplan Ontsluitingen en
 Bruggen Saendelt
 opdrachtgever
 Gemeente Zaanstad

SVP
 architectuur en stedenbouw

Postbus 488 telefoon 023 425 11 88
 3900 AL, Assendelft fax 023 425 08 11