

**Verkendend bodemonderzoek conform NEN 5740**

**Locatie: Kleingouw 179 te Andijk**

**Projectnummer: 05 1003303**



**Opdrachtgever:** Kwantes Makelaardij  
Middenweg 9  
1619ZG Andijk

**Opdrachtnemer/ Rapporteur:** Bodem Belang BV  
Korfwaterweg 27  
1755 LC Petten

**Auteur:** A. Elema

**Datum:** 24 november 2017

**Controle:** R. Pronk

## **Voorwoord**

Bodem Belang B.V. is een onafhankelijk bedrijf in milieu-geotechnisch onderzoek en is gevestigd in Petten. Daarnaast zijn wij actief op het gebied van sonderingen en saneringen.

Wanneer Bodem Belang B.V. vanaf het begin bij uw bodem als partner betrokken is garanderen wij een duurzaam resultaat op het gebied van milieu, funderingen en veiligheid.

Inhoudsopgave	Pagina
<b>1. Inleiding en doel</b>	1
1.1 Indeling van de rapportage	1
<b>2. Vooronderzoek</b>	2
2.1 Ligging onderzoekslocatie	2
2.2 Gebruik onderzoekslocatie	2
2.3 Eerder uitgevoerd milieukundig bodemonderzoek	3
2.4 Onderzoekshypothese	3
<b>3. Beschrijving veldwerk</b>	4
3.1 Uitvoering	4
3.2 Waarnemingen bij uitvoering	4
3.2.1 Bodemopbouw	4
3.2.2 Grondwater	4
3.2.3 Zintuiglijke waarnemingen	5
3.2.4 Asbest	5
3.2.5 Afwijkingen van beoordelingsrichtlijn (BRL)	5
3.3 Analysestrategie	6
<b>4. Chemische analyses</b>	7
4.1 Analyseresultaten	7
4.2 Toetsingskader	7
4.3 Interpretatie analyseresultaten	7
4.3.1 Analyseresultaten grond en grondwater	7
<b>5. Conclusies en aanbevelingen</b>	9
<b>Bijlagen</b>	
<b>1. Tekeningen</b>	
1.1 Topografische situatie	
1.2 Luchtfoto onderzoekslocatie	
1.3 Foto's locatie	
1.4 Situatieschets bodemonderzoek	
<b>2. Analysecertificaten</b>	
<b>3. Toetsing analyseresultaten</b>	
<b>4. Toetsingskader</b>	
<b>5. Boorstaten en onafhankelijkheidsverklaring veldwerker</b>	

## **1. Inleiding en doel**

In opdracht van Kwantes Makelaardij heeft Bodem Belang BV een verkennend bodemonderzoek uitgevoerd conform NEN 5740 op de locatie Kleingouw 179 te Andijk.

De aanleiding van het bodemonderzoek is de aankoop / de aanvraag van een omgevingsvergunning.

Het doel van het onderzoek is het vaststellen van de milieuhygiënische kwaliteit van de bodem ter plaatse.

Tussen Bodem Belang en de opdrachtgever is er geen sprake van een relatie, die de onafhankelijkheid en de integriteit van Bodem Belang zou beïnvloeden en/of de werkzaamheden zou kunnen belemmeren.

Bodem Belang is geen eigenaar van de te keuren grond. Tevens is de eigenaar van de grond geen zusterbedrijf of het moederbedrijf.

### **1.1 Indeling van de rapportage**

De rapportage bestaat uit vijf hoofdstukken.

#### **Hoofdstuk 2:**

Beschrijft het uitgevoerde vooronderzoek.

#### **Hoofdstuk 3:**

Hierin worden de veldwerkzaamheden besproken.

#### **Hoofdstuk 4:**

Behandelt de resultaten van de analyse.

#### **Hoofdstuk 5:**

Maakt een samenvatting met conclusie en geeft aanbevelingen.

## 2 Vooronderzoek.

Het vooronderzoek is uitgevoerd conform de NEN 5725.

### 2.1 Ligging onderzoekslocatie

De onderzoekslocatie bevindt zich aan de Kleingouw 179 te Andijk en is kadastraal bekend onder de gemeente Andijk, sectie K, nummers 1239, 1240, 2179, 2180 en 2178.

De coördinaten van de onderzoekslocatie zijn: X = 141.231 en Y = 527.906.

De topografische ligging van de locatie is weergegeven in bijlage 1.1.

Het oppervlak van het perceel en onderzoeksgebied is 6.118 m<sup>2</sup>.

### 2.2 Gebruik onderzoekslocatie

De onderzoekslocatie ligt aan de zuidkant van Andijk. Het woonhuis nr 179 is volgens BAGviewer/kadaster gebouwd rond 1928. De overige schuren en kas zijn gebouwd in de periode 1950-1975. Tijdens het veldwerk zijn op de locatie alle opstallen nog aanwezig. Een deel van de locatie is geasfalteerd. Dit bodemonderzoek maakt deel uit van de aanvraag van een omgevingsvergunning voor sloop en nieuwbouw op de locatie. Het woonhuis en schuur in de noordoost hoek van de locatie worden niet gesloopt.



figuur 1: kaart 1930



figuur 2: kaart 1971



figuur 3: kaart 1985



figuur 4: kaart 2005

### 2.3 Eerder uitgevoerd milieukundig bodemonderzoek

Bij de Regionale Uitvoeringsdienst Noord-Holland Noord en Bodemloket is van de onderzoekslocatie bekend dat vanaf 1972 een bloembollenbedrijf aanwezig is op de locatie. In 1994 is een ondergrondse HBO-tank van 2000 liter KIWA-gecertificeerd gesaneerd, waarbij de tank is gereinigd en gevuld met zand. Er is geen bodemverontreiniging aangetroffen. In 1988 is een gasolietank van 5 m<sup>3</sup> vergund, geplaatst ten zuiden van bedrijfsgebouw. Volgens de opdrachtgever is deze reeds verwijderd. De onderzoekslocatie ligt op de Bodemkwaliteitskaart voor de boven- en ondergrond in zone B2/O2 (wonen voor 1980).

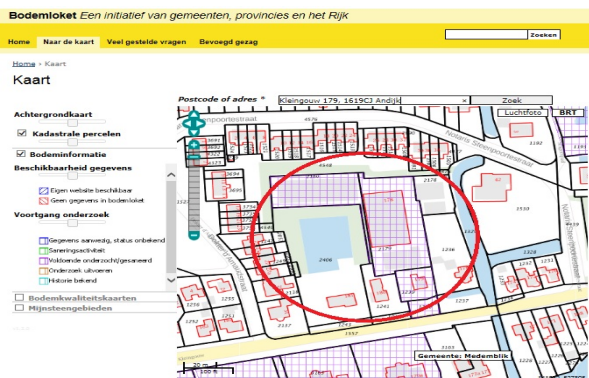

figuur 5: bodemloket

### 2.4 Onderzoekshypothese

Voor de opzet van het onderzoek wordt uitgegaan van een strategie van een onverdachte locatie. Het bodemonderzoek is opgezet conform tabel 3 van NEN 5740 aantallen te verrichten boringen en te analyseren (meng)monsters op een onverdachte locatie.

**tabel 3**—Aantallen te verrichten boringen op een onverdacht locatie als functie van de oppervlakte van de te onderzoeken locatie.

Oppervlakte locatie(ha)	boring(en) tot 0,5 m	boring(en) tot grondwater	boring(en) met peilbuis
0,50 - 0,70	12	3	1

Om de milieuhygiënische kwaliteit van de locatie zo goed mogelijk in beeld te krijgen, is er één extra peilbuis geplaatst, één extra diepe boring en zes extra ondiepe boringen. De mengmonsters van de boven- en ondergrond en het grondwater van peilbuis PB01 zijn aanvullend geanalyseerd op organo chloorbestrijdingsmiddelen in verband met de voormalige aanwezigheid van een bloembollenbedrijf op de locatie.

Ter bepaling van de aanwezigheid van teer (PAK) in het asfalt van de oprit worden asfaltkernen geboord en deze worden verzonden naar het laboratorium.

Gezien de historie en het gebruik van de locatie kunnen licht verhoogde gehalten worden verwacht in grond en grondwater.

### 3 Beschrijving veldwerk

#### 3.1 Uitvoering

Op 9 november 2017 heeft werknemer R. Pronk (geregistreerd veldwerker) van Bodem Belang BV het verkennend bodemonderzoek uitgevoerd conform tabel 3 van NEN 5740. Op 16 november 2017 heeft D.J. Schermer (geregistreerd veldwerker) de peilbuizen bemonsterd.

De werkzaamheden zijn uitgevoerd op basis van BRL SIKB 2000, protocol 2001, 2002 en 2018.

Bodem Belang is voor deze werkzaamheden gecertificeerd door Eerland Certification BV onder certificaatnr. EC-SIK-20271 (VKB protocol 2001, 2002, 2003, & 2018).

#### 3.2 Waarnemingen bij uitvoering

##### 3.2.1 Bodemopbouw

Voor alle boringen is gebruik gemaakt van een Edelmanboor.

De bovengrond tot 0,5 meter min maaiveld (m-mv) bestaat uit overwegend matig tot sterk siltig, zwak tot matig humeuze klei, plaatselijk zandig, donkerbruin van kleur. Vanaf 0,5 tot 3,0 m-mv is de samenstelling hoofdzakelijk sterk siltige, matig zandige lichtgrijze klei. Plaatselijk bestaat de bodem uit matig siltig, matig fijn lichtgrijs zand.

De boorbeschrijvingen zijn weergegeven in bijlage 5.

##### 3.2.2 Grondwater

De grondwaterstand is aangetroffen op 0,9 à 1,0 m-mv. De filterstelling van peilbuis 01 is 1,5-2,5 m-mv en de filterstelling van peilbuis 02 is 1,4-2,4 m-mv.

Ter plaatse van het filter is een filterkous toegepast.

**Tabel 1 Peilbuis en grondwatergegevens**

Peilbuis	Filterstelling in cm-mv	Grondwaterstand in cm-mv	pH	EC in uS/cm	Troebelheid in FTU	Meetdatum
01	150-250	76	7,8	2420	185	2017-11-16
02	140-240	60	8,0	850	236	2017-11-16

De pH en EC (elektrisch geleidingsvermogen) zijn in het veld gemeten. De troebelheid geeft aan dat het grondwater licht troebel is.

De zuurgraad en het elektrisch geleidingsvermogen zijn als normaal te beschouwen in deze omgeving.

### 3.2.3 Zintuiglijke waarnemingen

Tijdens de veldwerkzaamheden is in de bovengrond zwak wortelhoudend materiaal geconstateerd en plaatselijk zijn resten baksteen aangetroffen. Ter plaatse van boring K2 is onder de asfaltverharding in de puinlaag een matige onbekende geur waargenomen. De ondergrond is zwak roesthoudend en verder over het algemeen zintuiglijk schoon.

Boring/peilbuis PB01 is geplaatst in de grote kas en boring/peilbuis PB02 is geplaatst bij de reeds verwijderde gasolietank. Boring 03 is in de loods uitgevoerd in de betonvloer nabij de bestrijdingsmiddelen kast. Boring 04 is geplaatst bij met zand gevulde ondergrondse tank. Boring 05 is uitgevoerd ter plaatse van de gedempte watergang, die in het verleden aanwezig was voor de aanleg van bootjes. Deze watergang is gedempt met gebied eigen grond. Er zijn vier kernboringen uitgevoerd in de asfaltverharding van de oprit (K1 t/m K4).

### 3.2.4 Asbest

In verband met de aanwezigheid van asbest in verschillende daken wordt een asbestonderzoek conform NEN 5707 uitgevoerd. Daartoe is de locatie opgedeeld in vijf Ruimtelijke Eenheden (RE1 t/m RE5, zie ook de locatietekening in de bijlagen). De kas is als Ruimtelijke Eenheid RE1 beschouwd, het noordelijke deel van de locatie is RE2, de noordoostelijke hoek (met gedempte watergang en gesaneerde tank) is RE5, het voorste gedeelte met woonhuis is RE3 en de geasfalteerde oprit is RE4. De locaties van de bebouwingen zijn niet meegenomen in de Ruimtelijke Eenheden.

In elke RE zijn, voor zover mogelijk, asbestinspectiegaten gegraven ter beoordeling van de aanwezigheid van asbestverdachte materialen en er is een mengmonster van de grond verzameld en ter analyse op de fijne fractie asbest (kleiner dan 20 mm) naar het laboratorium verzonden. Op RE 5 zijn op het maaiveld ten noorden van de aanwezige schuur zintuiglijk enkele asbestverdachte materialen aangetroffen. Waarschijnlijk zijn deze afkomstig van het dak. De asbestverdachte materialen zijn opgestuurd naar het laboratorium. In de overige RE's is zintuiglijk zowel in de bodem als op het maaiveld geen asbest verdacht materiaal aangetroffen.

### 3.2.5 Afwijkingen van de beoordelingsrichtlijn (BRL)

De werkzaamheden zijn geheel conform het protocol 2001, 2002 en 2018 uitgevoerd.



### 3.3 Analysestrategie

Op basis van de onderzoekshypothese en de in het veld waargenomen milieuhygiënische verontreinigingskenmerken zijn onderstaande monsters geselecteerd voor chemisch onderzoek:

**tabel 2 Overzicht monsterselectie en analyses grondmengmonsters**

Deellocatie	Mengmonster	Diepte(cm.-mv)	Grondsoort	Bijzonderheden	Analyse
Gehele locatie	MM1 bovengrond	01(0-50), 08(0-50), 09(0-50), 18(0-50), 22(0-50), 24(0-50)	Matig siltig, matig humeuze klei	Zwak wortelhoudend	NEN-5740-grond, OCB's, lutum en organische stof
Gehele locatie	MM2 bovengrond	05(0-40), 06(0-50), 11(15-60), K1(40-90), K3(40-90), K4(40-90)	Matig siltig, matig humeuze klei	Geen bijzonderheden	NEN-5740-grond, OCB's, lutum en organische stof
Gehele locatie	MM3 ondergrond	01(60-100), 05(50-100), 05(100-150), 05(150-200), 06(60-100)	Sterk siltige klei	Geen bijzonderheden	NEN-5740-grond, OCB's, lutum en organische stof
Gehele locatie	MM4 ondergrond	02(50-70), 02(70-105), 04(50-100), 04(100-150), 04(150-200)	Sterk siltige klei	Geen bijzonderheden	NEN-5740-grond, OCB's, lutum en organische stof
Gehele locatie	MM5 bovengrond	K2(30-50)	Sterk siltige klei	Matige onbekende geur	Minerale olie, BTEXN, en organische stof

**tabel 3 Overzicht peilbuizen en analyses grondwatermonsters**

Deellocatie	Peilbuis	Filter in cm.-mv	Waarneming	Analyse
Gehele locatie	01	150-250	geen bijzonderheden	NEN-5740-grondwater en OCB's
Gehele locatie	02	140-240	geen bijzonderheden	NEN-5740-grondwater

Alle monsters zijn voorbehandeld volgens AS3000.

## 4 Chemische analyses

### 4.1 Analyseresultaten

De chemische analyses en bepalingen zijn uitgevoerd door Analytico Milieu BV welke door de Raad Van Accreditatie (RVA) is erkend.

De analysecertificaten zijn weergegeven in bijlage 2.

### 4.2 Toetsingskader

Om te beoordelen of er sprake is van een ernstig gevaar voor de volksgezondheid en/of het milieu, zijn de analyseresultaten getoetst aan de eisen zoals deze zijn neergelegd in de Wet Bodembescherming en de Circulaire Bodemsanering (gewijzigd per 27 juni 2013).

### 4.3 Interpretatie analyseresultaten

#### 4.3.1 Analyseresultaten grond en grondwater

##### Mengmonsters bovengrond

In mengmonster 1 van de bovengrond overschrijden de gehalten aan kwik, lood, OCB's (alfa-HCH, hexachloorbenzeen en chloordaan) en PAK de betreffende achtergrondwaarden. In mengmonster 2 van de bovengrond overschrijden de gehalten aan kwik en lood de betreffende achtergrondwaarden.

##### Mengmonsters ondergrond

In mengmonster 3 van de ondergrond overschrijdt het gehalte aan OCB's (hexachloorbenzeen en DDD) de betreffende achtergrondwaarden. In mengmonster 4 van de ondergrond overschrijden de gehalten aan koper, kwik, lood en zink de betreffende achtergrondwaarden.

##### Grondmonster K2

In het grondmonster direct onder de puinlaag waaraan een matige onbekende geur is waargenomen (boring K2, 0,3-0,5 m-mv) is een licht verhoogd gehalte aan minerale olie gemeten ten opzichte van de achtergrondwaarde. Op het certificaat van dit analysemonster staat per abuis K4.1 in plaats van K2.1.

##### Grondwatermonsters

In het grondwater afkomstig uit peilbuis 01 en peilbuis 02 overschrijdt de concentratie aan xylenen de streefwaarde.

##### Asbest

In RE1, RE3, RE4 en RE5 is analytisch geen asbest gemeten in de fijne fractie. In RE2 is een gehalte van 0,1 mg/kg ds asbest fijne fractie aangetoond. De aangetroffen asbestverdachte materialen op het maaiveld in RE5 betreffen inderdaad asbest (golfplaat/vlakke plaat, hechtgebonden).

##### Asfaltkernen

In geen van de drie gedecteerde asfaltkernen (K1, K2, K3) is PAK gedetecteerd.

## 5 Conclusies en aanbevelingen

In de bovengrond zijn lichte verhogingen aangetoond aan kwik, lood, OCB's en PAK. In de ondergrond zijn lichte verhogingen gemeten van koper, kwik, lood, zink en OCB's. In het grondmonster onder de asfalt en puinlaag waaraan een onbekende geur werd waargenomen (K2, 03,-0,5 m-mv) is een lichte verhoging aan minerale olie gemeten ten opzichte van de achtergrondwaarde.

In het grondwater is een lichte verhoging aan xylenen gemeten ten opzichte van de streefwaarde.

In de Ruimtelijke Eenheden RE1, RE3 en RE4 is zintuiglijk en analytisch geen asbest aangetoond. In RE2 is zintuiglijk geen asbest waargenomen en analytisch is een gehalte van 0,1 mg/kg ds aan fijne fractie asbest gemeten. Dit gehalte ligt ruim beneden de interventiewaarde van asbest van 100 mg/kg ds. In RE 5 zijn enkele stukjes asbest aangetroffen op het maaiveld, vermoedelijk afkomstig van het dak van de schuur. Analytisch is geen fijne fractie asbest gemeten in de grond in RE5.

De resultaten van de PAK marker geeft aan dat het gehalte tenminste onder de 250 mg/kg zit.

De oorzaak van de lichte verhogingen in grond en grondwater is niet eenduidig aan te geven. Mogelijk houdt de lichte verhoging aan OCB's verband met het voormalige bloembollenbedrijf. Gezien de resultaten van de geanalyseerde (meng)monsters wordt de gestelde hypothese bevestigd.

De aangetoonde gehalten overschrijden de betreffende achtergrondwaarden en streefwaarden, maar blijven beneden de betreffende toetsingswaarden voor nader onderzoek. Voor een nader onderzoek bestaat geen aanleiding.

Er is vanuit milieuhygiënisch oogpunt vooralsnog geen bezwaar voor de aankoop en/of het verlenen van een omgevingsvergunning. Indien er in de te slopen panden meer dan 35 m<sup>2</sup> asbesthoudend materiaal zit, dan wordt geadviseerd na de sloop ter plaatse van de opstallen een asbest in grond onderzoek conform NEN 5707 uit te voeren.

## Opmerkingen

Gezien het verkennende karakter van dit onderzoek is het, ondanks de zorgvuldigheid waarmee het is uitgevoerd, altijd mogelijk dat eventueel lokale verontreinigingen niet zijn ontdekt.

Mogelijk dient er bij de nieuwbouwactiviteiten grond van de locatie te worden afgevoerd. Dit rapport is niet geschikt om een uitspraak te doen over de hergebruiksmogelijkheden van deze grond. Hiervoor dient een onderzoek te worden uitgevoerd zoals omschreven in het Besluit Bodemkwaliteit. Hergebruik van de vrijkomende grond (zonder bijmengingen) op de onderzoekslocatie is wel mogelijk zonder verder bodemonderzoek uit te voeren.

## **Bijlage 1 - Tekeningen**

- 1.1 Topografische situatie
- 1.2 Luchtfoto onderzoekslocatie
- 1.3 Foto's locatie
- 1.4 Situatieschets

## 1.1 Topografische situatie

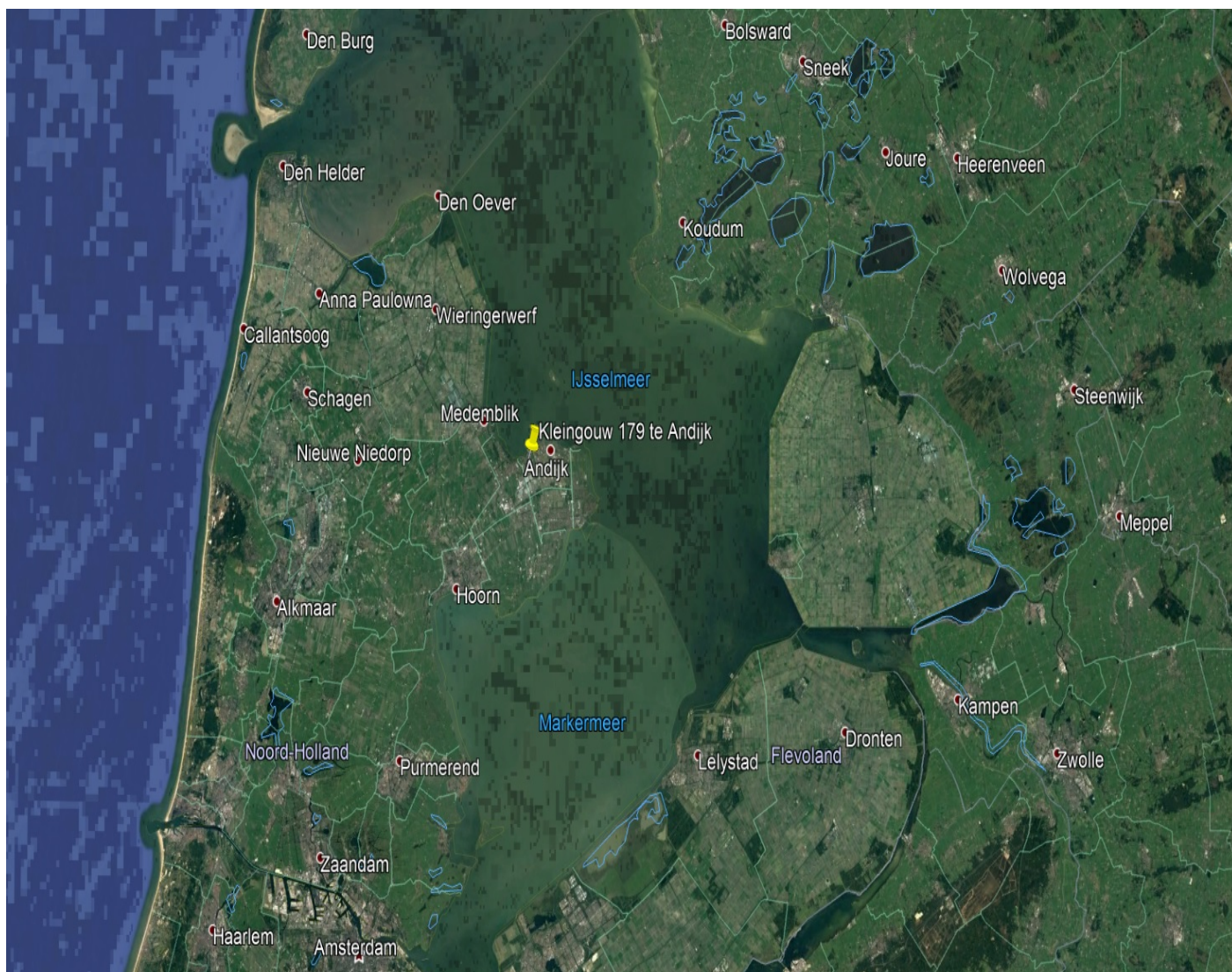

**Locatie:** Kleingouw 179 te Andijk

**Rapport nr.:** 05 1003303

**Opdrachtgever:** Kwantes Makelaardij

## 1.2 Luchtfoto onderzoekslocatie



**Locatie:** Kleingouw 179 te Andijk

**Rapport nr.:** 05 1003303

**Opdrachtgever:** Kwantes Makelaardij

**SONDERINGEN MILIEUONDERZOEK SANERINGEN DUURZAME ENERGIE AARDWARMTE**

**1.3 Foto's locatie**

**Bodemloket** Een initiatief van gemeenten, provincies en het Rijk

Home Naar de kaart Veel gestelde vragen Bevoegd gezag Zoeken

Home > Kaart

**Kaart**

Achtergrondkaart

- Kadastrale percelen
- Bodeminformatie

Beschikbaarheid gegevens

- Eigen website beschikbaar
- Geen gegevens in bodemloket

Voortgang onderzoek

- Gegevens aarwedd, status onbekend
- Saneringsactiviteit
- Valdoende onderzocht/gesaneerd
- Onderzoek uitvoeren
- Historie bekend

Bodemkwaliteitskaarten

Mijnsteengebieden

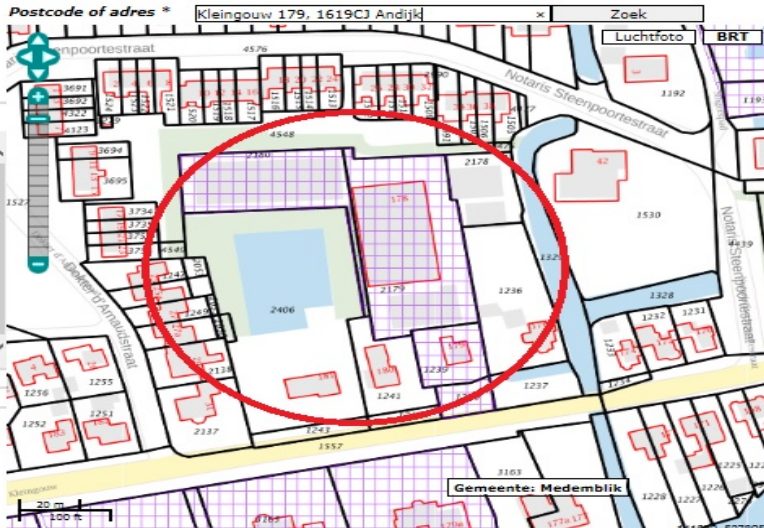

bodemloket



foto 01



foto 02



foto 03





foto 04



foto 05



foto 06



foto 07



foto 08



foto 09



foto 10



foto 11



foto 12



foto 13



foto 14



foto 15



foto 16



foto 17





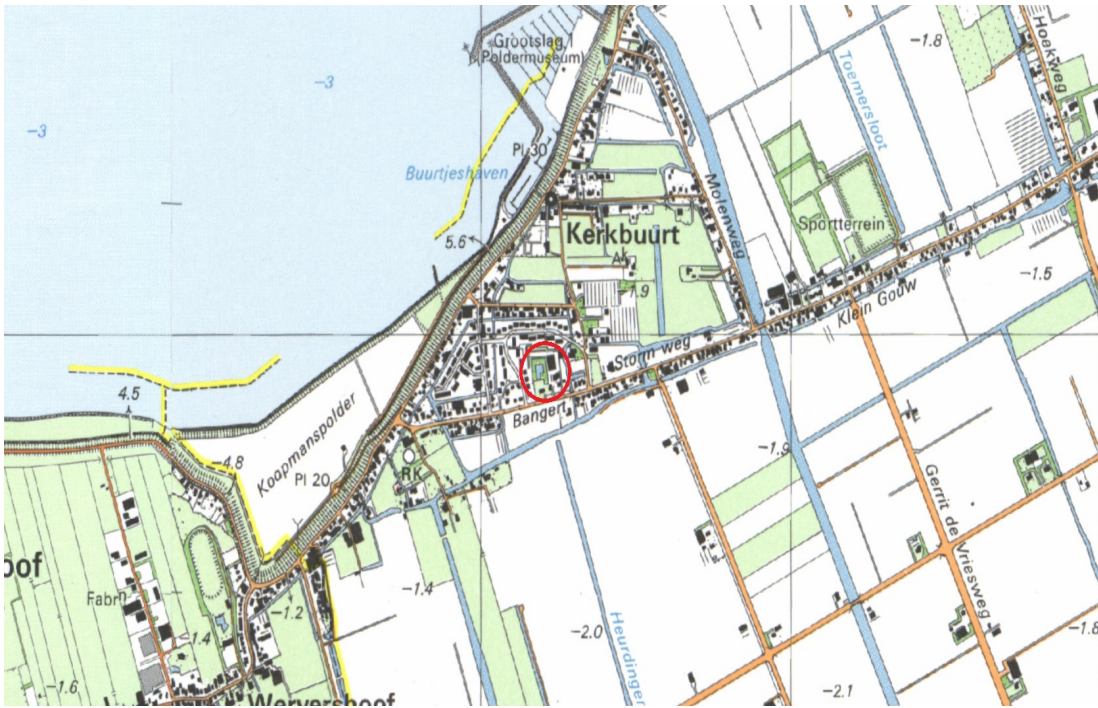

kaart 1985



kaart 2005

**TANKSANERINGSCERTIFICAAT**  
**BRL-K 902 'Tanksanering HBO/diesel'**

afgegeven door ondervermeld tanksaneringsbedrijf



**Kiwa N.V.**  
 Certificaten en Keuringen  
 Postbus 70  
 2100 AB Breda  
 Telefoon 016 - 395 35 35  
 Telefax 016 - 395 24 26  
 Tele 32480 kiwa.nl

**kiwa**

**wenken voor de afnemer**  
 Indien de tanksanering niet volgens de voorschriften is uitgevoerd of dit certificaat onvolledig is ingevuld dient u contact op te nemen met:  
 a. het tanksaneringsbedrijf;  
 en zoodoort met  
 b. Kiwa.

opdrachtgever

**Nannemcobedrijf P. Kramer b.v.**  
 Dijkweg 218  
 1819 JB Nnuyk

datum van melding

datum van tanksanering

2/12/194

01/2/194

gegevens van de tank

ondergrondse tank

bovengrondse tank

Soort product/  
 vulmassa

HBO

plaats van de installatie (adres)

Kleingaw 179  
 Nnuyk

inhoud in liters: 2000

**ingangscontrolle bodem**

Indien de tank is het voorgescreven zintuiglijke onderzoek uitgevoerd

- verontreiniging is niet aangetroffen
- een kleine verontreiniging is aangetroffen, het bevoegde gezag is op de hoogte gesteld, de verontreinigde grond is afgevoerd
- verontreiniging is aangetroffen, het bevoegde gezag is op de hoogte gesteld
- een recent (max. 6 maanden oud) bodemonderzoek (bijv. overeenkomstig NEN 5740) betreffende de tanklocatie is beschikbaar

**uitvoering tanksanering**

- de tank is inwendig gereinigd en daarna verwijderd; de tank is naar een door het bevoegde gezag geaccepteerd
- tanksaneringsbedrijf afgevoerd
- de tank is inwendig gereinigd en daarna gevuld met zand/schilten
- de tank was reeds gevuld met een geaccepteerd vulmiddel; de vulmassa in de tank is zintuiglijk onderzocht; er is zintuiglijk geen verontreiniging vastgesteld; de tank was in voldoende mate opgevuld of is aanvullend opgevuld met zand/schilten
- de tank was reeds gevuld met een geaccepteerd vulmiddel; de vulmassa in de tank is zintuiglijk onderzocht; er is zintuiglijk verontreiniging vastgesteld. In overleg met het bevoegde gezag is besloten nadere analyses van de tankinhoud uit te voeren. Deze hebben uitgewezen dat de tankinhoud geen verontreiniging bevat of een geringe verontreiniging bevat. Op basis van de Vred. Bodembescherming en in overleg met het bevoegde gezag is vastgesteld dat de tank met inhoud in de bodem gehandhaafd kan blijven. De tank was in voldoende mate opgevuld of is aanvullend opgevuld met zand/schilten

**verklaring van Kiwa N.V.**

op grond van onderzoek, alsmede regelmatig door Kiwa uitgevoerde controles, worden de door onderstaand tanksaneringsbedrijf uitgevoerde tanksaneringswerkzaamheden geacht te voldoen aan de Kiwa beoedlingsrichtlijn BRL-K 902 'Tanksanering HBO/diesel'

**verklaring van het tanksaneringsbedrijf**

Het tanksaneringsbedrijf verklaart dat de tanksaneringswerkzaamheden zijn uitgevoerd overeenkomstig de voorschriften zoals deze zijn vastgelegd in beoedlingsrichtlijn BRL-K 902 'Tanksanering HBO/diesel'

uitgevoerd door

**DE VRIES & VAN DER VLIET BV**

verantwoordelijke uitvoerder

handtekening

datum

R. Veenstra

10/1/195

certificaatnummer

datum

exemplaar certificaat

bestemd voor

geen

groen

wit

eigenaar

gemeente

Kiwa N.V.

tanksaneringscertificaat

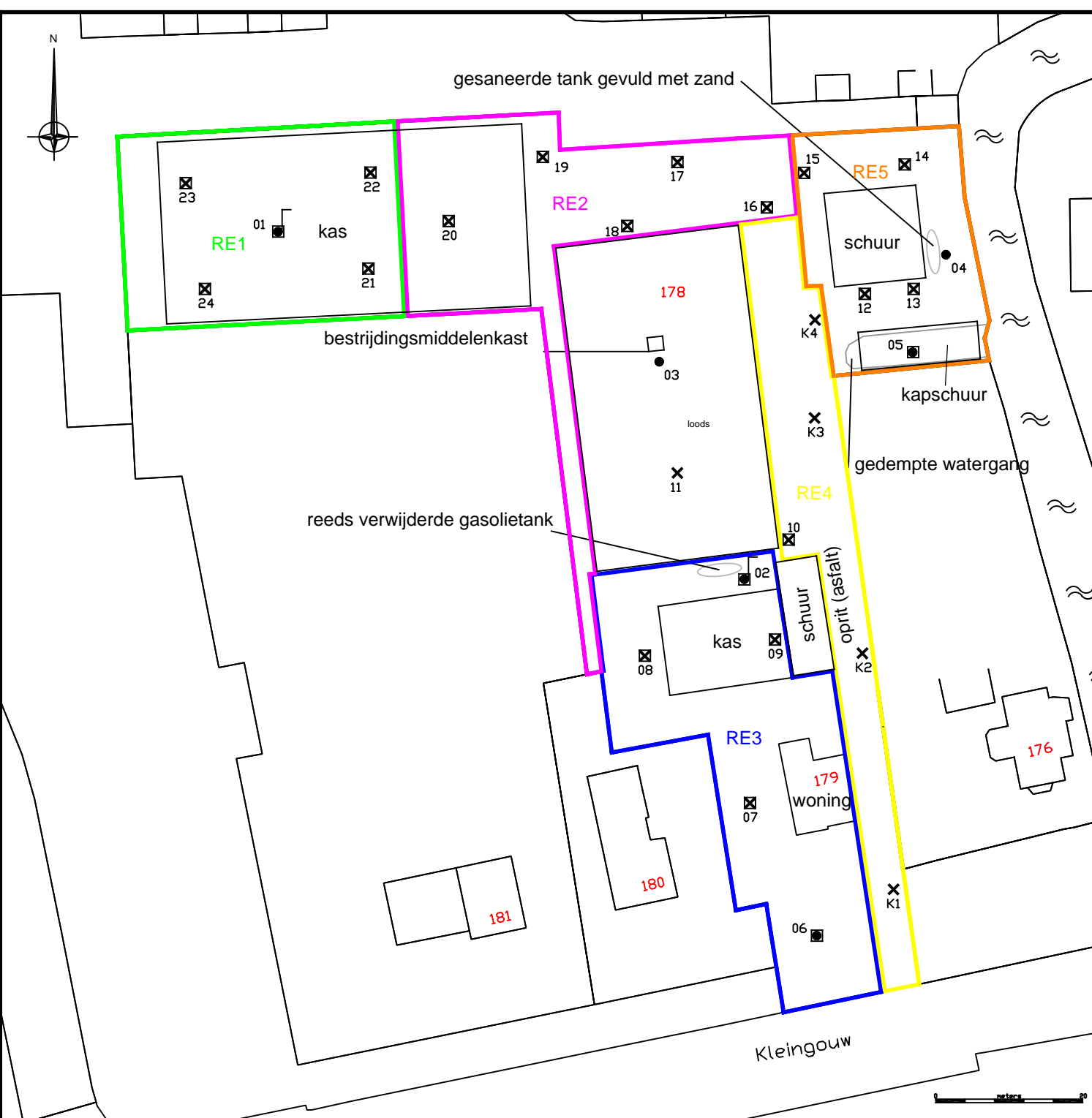

Locatie: Kleingouw 179  
 Te: Andijk  
 Projectnummer: 051003303  
 Opdrachtgever: Kwantes Makelaardij

Legenda  
 ● = Peilbuis  
 ● = Boring tot 2,0 m-mv  
 X = Boring tot 0,5 m-mv  
 ☒ = Asbestinspectiegaten 0,3m x 0,3m x 0,5 m-mv  
 RE = Ruimtelijke Eenheid

## Bijlage 2 - Analysecertificaten

Bodembelang BV  
T.a.v. R. Pronk  
Westerduinweg 10  
1755 LE PETTEN

## Analysecertificaat

Datum: 16-Nov-2017

Hierbij ontvangt u de resultaten van het navolgende laboratoriumonderzoek.

Certificaatnummer/Versie	2017150662/1
Uw project/verslagnummer	051003303
Uw projectnaam	Kleingouw 179
Uw ordernummer	051003303
Monster(s) ontvangen	10-Nov-2017

Dit certificaat mag uitsluitend in zijn geheel worden gereproduceerd.  
De analyse resultaten hebben alleen betrekking op het beproefde object.

De grondmonsters worden tot 4 weken na datum ontvangst bewaard en watermonsters tot 2 weken na datum ontvangst. Zonder tegenbericht worden de monsters nadien afgevoerd.  
Indien de monsters langer bewaard dienen te blijven verzoeken wij U dit exemplaar uiterlijk 1 werkdag voor afloop van de standaardbewaarperiode ondertekend aan ons te retourneren. Voor de kosten van het langer bewaren van monsters verwijzen wij naar de prijslijst.

Bewaren tot:

Datum:

Naam:

Handtekening:

Wij vertrouwen erop uw opdracht hiermee naar verwachting te hebben uitgevoerd, mocht U naar aanleiding van dit analysecertificaat nog vragen hebben verzoeken wij U contact op te nemen met de afdeling Verkoop en Advies.

Met vriendelijke groet,

Eurofins Analytico B.V.



Ing. A. Veldhuizen  
Technical Manager

Eurofins Analytico B.V.

Gildeweg 42-46  
3771 NB Barneveld  
P.O. Box 459  
3770 AL Barneveld NL

Tel. +31 (0)34 242 63 00  
Fax +31 (0)34 242 63 99  
E-mail [info-env@eurofins.nl](mailto:info-env@eurofins.nl)  
Site [www.eurofins.nl](http://www.eurofins.nl)

BNP Paribas S.A. 227 9245 25  
IBAN: NL71BNPA0227924525  
BIC: BNPANL2A  
KvK/CoC No. 09088623  
BTW/VAT No. NL 8043.14.883.B01

Eurofins Analytico B.V. is ISO 14001: 2004 gecertificeerd door TÜV en erkend door het Vlaamse Gewest (OVAM en Dep. Omgeving), het Brusselse Gewest (BIM), het Waalse Gewest (DGRNE-OWD) en door de overheid van Luxemburg (MEV).

## Analysecertificaat

Uw project/verslagnummer	051003303	Certificaatnummer/Versie	2017150662/1
Uw projectnaam	Kleingouw 179	Startdatum	13-Nov-2017
Uw ordernummer	051003303	Rapportagedatum	16-Nov-2017/14:34
Monsternemer	R. Pronk	Bijlage	A, B, C
Monstermatrix	Grond (AS3000)	Pagina	1/3

Analyse	Eenheid	1	2	3	4
<b>Voorbehandeling</b>					
Cryogeen malen AS3000		Uitgevoerd	Uitgevoerd	Uitgevoerd	Uitgevoerd
<b>Bodemkundige analyses</b>					
S Droge stof	% (m/m)	78.5	76.0	69.1	64.9
S Organische stof	% (m/m) ds	5.1	4.6	5.1	6.6
Gloeirest	% (m/m) ds	93.0	93.4	93.1	91.7
S Korrelgrootte < 2 µm (Lutum)	% (m/m) ds	27.5	28.5	26.1	24.8
<b>Metalen</b>					
S Barium (Ba)	mg/kg ds	52	47	47	260
S Cadmium (Cd)	mg/kg ds	0.35	0.23	0.26	0.27
S Kobalt (Co)	mg/kg ds	7.0	7.4	6.0	6.9
S Koper (Cu)	mg/kg ds	32	23	21	47
S Kwik (Hg)	mg/kg ds	0.21	0.19	0.070	0.40
S Molybdeen (Mo)	mg/kg ds	<1.5	<1.5	<1.5	<1.5
S Nikkel (Ni)	mg/kg ds	17	18	21	22
S Lood (Pb)	mg/kg ds	55	75	33	220
S Zink (Zn)	mg/kg ds	86	58	61	150
<b>Minerale olie</b>					
Minerale olie (C10-C12)	mg/kg ds	<3.0	<3.0	<3.0	<3.0
Minerale olie (C12-C16)	mg/kg ds	7.5	<5.0	<5.0	6.1
Minerale olie (C16-C21)	mg/kg ds	24	<5.0	<5.0	11
Minerale olie (C21-C30)	mg/kg ds	25	15	21	29
Minerale olie (C30-C35)	mg/kg ds	16	14	17	22
Minerale olie (C35-C40)	mg/kg ds	<6.0	<6.0	<6.0	<6.0
S Minerale olie totaal (C10-C40)	mg/kg ds	76	39	47	73
Chromatogram olie (GC)		Zie bijl.	Zie bijl.	Zie bijl.	Zie bijl.
<b>Organo chloorbestrijdingsmiddelen, OCB</b>					
S alfa-HCH	mg/kg ds	0.0015	<0.0010	<0.0010	<0.0010
S beta-HCH	mg/kg ds	<0.0010	<0.0010	<0.0010	<0.0010
S gamma-HCH	mg/kg ds	<0.0010	<0.0010	<0.0010	<0.0010

Nr.	Monsteromschrijving	Datum monstername	Monster nr.
1	MM1 bovengrond	09-Nov-2017	9809012
2	MM2 bovengrond	09-Nov-2017	9809013
3	MM3 ondergrond	09-Nov-2017	9809014
4	MM4 ondergrond	09-Nov-2017	9809015

Eurofins Analytico B.V.

Gildeweg 42-46  
3771 NB Barneveld  
P.O. Box 459  
3770 AL Barneveld NL  
Tel. +31 (0)34 242 63 00  
Fax +31 (0)34 242 63 99  
E-mail info-env@eurofins.nl  
Site www.eurofins.nl

BNP Paribas S.A. 227 9245 25  
IBAN: NL71BNPA0227924525  
BIC: BNPANL2A  
KvK/CoC No. 09088623  
BTW/VAT No. NL 8043.14.883.B01

Q: door RvA geaccrediteerde verrichting  
A: AP04 erkende verrichting  
S: AS SIKB erkende verrichting  
V: VLAREL erkende verrichting  
M: MCERTS erkend

Dit certificaat mag uitsluitend in zijn geheel worden gereproduceerd.  
Eurofins Analytico B.V. is ISO 14001: 2004 gecertificeerd door TÜV en erkend door het Vlaamse Gewest (OVAM en Dep. Omgeving), het Brusselse Gewest (BIM), het Waalse Gewest (DGRNE-OWD) en door de overheid van Luxemburg (MEV).



TESTEN  
RvA L010

## Analysecertificaat

Uw project/verslagnummer	051003303	Certificaatnummer/Versie	2017150662/1
Uw projectnaam	Kleingouw 179	Startdatum	13-Nov-2017
Uw ordernummer	051003303	Rapportagedatum	16-Nov-2017/14:34
Monsternemer	R. Pronk	Bijlage	A, B, C
Monstermatrix	Grond (AS3000)	Pagina	2/3

Analyse	Eenheid	1	2	3	4
S delta-HCH	mg/kg ds	<0.0010	<0.0010	<0.0010	<0.0010
S Hexachloorbenzeen	mg/kg ds	0.010	0.0011	0.0048	<0.0010
S Heptachloor	mg/kg ds	<0.0010	<0.0010	<0.0010	<0.0010
S Heptachloorepoxide(cis- of A)	mg/kg ds	<0.0010	<0.0010	<0.0010	<0.0010
S Heptachloorepoxide(trans- of B)	mg/kg ds	<0.0010	<0.0010	<0.0010	<0.0010
S Hexachloorbutadieen	mg/kg ds	<0.0010	<0.0010	<0.0010	<0.0010
S Aldrin	mg/kg ds	<0.0010	<0.0010	<0.0010	<0.0010
S Dieldrin	mg/kg ds	<0.0010	0.0012	0.0016	<0.0010
S Endrin	mg/kg ds	<0.0010	<0.0010	<0.0010	<0.0010
S Isodrin	mg/kg ds	<0.0010	<0.0010	<0.0010	<0.0010
S Telodrin	mg/kg ds	<0.0010	<0.0010	<0.0010	<0.0010
S alfa-Endosulfan	mg/kg ds	<0.0010	<0.0010	<0.0010	<0.0010
Q beta-Endosulfan	mg/kg ds	<0.0010	<0.0010	<0.0010	<0.0010
S Endosulfansulfaat	mg/kg ds	<0.0020	<0.0020	<0.0020	<0.0020
S alfa-Chloordaan	mg/kg ds	0.0060	<0.0010	<0.0010	<0.0010
S gamma-Chloordaan	mg/kg ds	0.0040	<0.0010	<0.0010	<0.0010
S o,p'-DDT	mg/kg ds	<0.0010	<0.0010	<0.0010	<0.0010
S p,p'-DDT	mg/kg ds	0.0091	0.018	0.032	0.0017
S o,p'-DDE	mg/kg ds	<0.0010	<0.0010	<0.0010	<0.0010
S p,p'-DDE	mg/kg ds	0.0038	0.0058	0.023	0.0015
S o,p'-DDD	mg/kg ds	0.0010	0.0019	0.0099	<0.0010
S p,p'-DDD	mg/kg ds	0.0031	0.0048	0.037	<0.0010
S HCH (som) (factor 0,7)	mg/kg ds	0.0029	0.0021 <sup>1)</sup>	0.0021 <sup>1)</sup>	0.0021 <sup>1)</sup>
S Drins (som) (factor 0,7)	mg/kg ds	0.0021 <sup>1)</sup>	0.0026	0.0030	0.0021 <sup>1)</sup>
S Heptachloorepoxide (som) (factor 0,7)	mg/kg ds	0.0014 <sup>1)</sup>	0.0014 <sup>1)</sup>	0.0014 <sup>1)</sup>	0.0014 <sup>1)</sup>
S DDD (som) (factor 0,7)	mg/kg ds	0.0041	0.0067	0.047	0.0014 <sup>1)</sup>
S DDE (som) (factor 0,7)	mg/kg ds	0.0045	0.0065	0.023	0.0022
S DDT (som) (factor 0,7)	mg/kg ds	0.0098	0.019	0.033	0.0024
S DDX (som) (factor 0,7)	mg/kg ds	0.018	0.032	0.10	0.0060
S Chloordaan (som) (factor 0,7)	mg/kg ds	0.0099	0.0014 <sup>1)</sup>	0.0014 <sup>1)</sup>	0.0014 <sup>1)</sup>
S OCB (som) LB (factor 0,7)	mg/kg ds	0.048	0.044	0.12	0.016

Nr.	Monsterschrijving	Datum monstername	Monster nr.
1	MM1 bovengrond	09-Nov-2017	9809012
2	MM2 bovengrond	09-Nov-2017	9809013
3	MM3 ondergrond	09-Nov-2017	9809014
4	MM4 ondergrond	09-Nov-2017	9809015



Q: door RVA geaccrediteerde verrichting  
 A: AP04 erkende verrichting  
 S: AS SIKB erkende verrichting  
 V: VLAREL erkende verrichting  
 M: MCERTS erkend

Dit certificaat mag uitsluitend in zijn geheel worden gereproduceerd.  
 Eurofins Analytico B.V. is ISO 14001: 2004 gecertificeerd door TÜV en erkend door het Vlaamse Gewest (OVAM en Dep. Omgeving), het Brusselse Gewest (BIM), het Waalse Gewest (DGRNE-OWD) en door de overheid van Luxemburg (MEV).



Eurofins Analytico B.V.

Gildeweg 42-46  
 3771 NB Barneveld  
 P.O. Box 459  
 3770 AL Barneveld NL  
 Tel. +31 (0)34 242 63 00  
 Fax +31 (0)34 242 63 99  
 E-mail info-env@eurofins.nl  
 Site www.eurofins.nl

BNP Paribas S.A. 227 9245 25  
 IBAN: NL71BNPA0227924525  
 BIC: BNPANL2A  
 KvK/CoC No. 09088623  
 BTW/VAT No. NL 8043.14.883.B01

## Analysecertificaat

Uw project/verslagnummer	051003303	Certificaatnummer/Versie	2017150662/1
Uw projectnaam	Kleingouw 179	Startdatum	13-Nov-2017
Uw ordernummer	051003303	Rapportagedatum	16-Nov-2017/14:34
Monsternemer	R. Pronk	Bijlage	A, B, C
Monstermatrix	Grond (AS3000)	Pagina	3/3

Analyse	Eenheid	1	2	3	4
S OCB (som) WB (factor 0,7)	mg/kg ds	0.040	0.045	0.12	0.018
<b>Polychloorbifenylen, PCB</b>					
S PCB 28	mg/kg ds	<0.0010	<0.0010	<0.0010	<0.0010
S PCB 52	mg/kg ds	<0.0010	<0.0010	<0.0010	<0.0010
S PCB 101	mg/kg ds	<0.0010	<0.0010	<0.0010	<0.0010
S PCB 118	mg/kg ds	<0.0010	<0.0010	<0.0010	<0.0010
S PCB 138	mg/kg ds	<0.0010	<0.0010	<0.0010	<0.0010
S PCB 153	mg/kg ds	<0.0010	<0.0010	<0.0010	<0.0010
S PCB 180	mg/kg ds	<0.0010	<0.0010	<0.0010	<0.0010
S PCB (som 7) (factor 0,7)	mg/kg ds	0.0049 <sup>1)</sup>	0.0049 <sup>1)</sup>	0.0049 <sup>1)</sup>	0.0049 <sup>1)</sup>
<b>Polycyclische Aromatische Koolwaterstoffen, PAK</b>					
S Naftaleen	mg/kg ds	0.13	<0.050	<0.050	<0.050
S Fenanthreen	mg/kg ds	5.4	0.089	0.087	0.13
S Anthraceen	mg/kg ds	0.24	<0.050	<0.050	<0.050
S Fluorantheen	mg/kg ds	5.0	0.39	0.20	0.29
S Benzo(a)anthraceen	mg/kg ds	1.6	0.17	0.089	0.14
S Chryseen	mg/kg ds	2.3	0.19	0.14	0.17
S Benzo(k)fluorantheen	mg/kg ds	0.78	0.076	0.057	0.082
S Benzo(a)pyreen	mg/kg ds	1.0	0.10	0.073	0.14
S Benzo(ghi)peryleen	mg/kg ds	0.46	0.054	<0.050	0.10
S Indeno(123-cd)pyreen	mg/kg ds	0.58	0.057	<0.050	0.11
S PAK VROM (10) (factor 0,7)	mg/kg ds	18	1.2	0.79	1.2

Nr.	Monsterschrijving	Datum monstername	Monster nr.
1	MM1 bovengrond	09-Nov-2017	9809012
2	MM2 bovengrond	09-Nov-2017	9809013
3	MM3 ondergrond	09-Nov-2017	9809014
4	MM4 ondergrond	09-Nov-2017	9809015

Eurofins Analytico B.V.

Gildeweg 42-46  
3771 NB Barneveld  
P.O. Box 459  
3770 AL Barneveld NL

Tel. +31 (0)34 242 63 00  
Fax +31 (0)34 242 63 99  
E-mail info-env@eurofins.nl  
Site www.eurofins.nl

BNP Paribas S.A. 227 9245 25  
IBAN: NL71BNPA0227924525  
BIC: BNPANL2A  
KvK/CoC No. 09088623  
BTW/VAT No. NL 8043.14.883.B01

Q: door RvA geaccrediteerde verrichting  
A: AP04 erkende verrichting  
S: AS SIKB erkende verrichting  
V: VLAREL erkende verrichting  
M: MCERTS erkend

Dit certificaat mag uitsluitend in zijn geheel worden gereproduceerd.  
Eurofins Analytico B.V. is ISO 14001: 2004 gecertificeerd door TÜV en erkend door het Vlaamse Gewest (OVAM en Dep. Omgeving), het Brusselse Gewest (BIM), het Waalse Gewest (DGRNE-OWD) en door de overheid van Luxemburg (MEV).

Akkoord  
Pr.coörd.

AG



TESTEN  
RvA L010





**Bijlage (A) met deelmonsterinformatie behorende bij analysecertificaat 2017150662/1**

Pagina 1/1

Monster nr.	Boornr	Omschrijving	Van	Tot	Barcode	Monsteromschrijving
9809012	01	01a	0	50	0535030310	MM1 bovengrond
9809012	08	08a	0	50	0535030280	
9809012	09	09a	0	50	0535030281	
9809012	18	18a	0	50	0535030322	
9809012	22	22a	0	50	0535030317	
9809012	24	24a	0	50	0535030319	
9809013	05	05a	0	40	0535029763	MM2 bovengrond
9809013	06	06a	0	50	0534171348	
9809013	11	11a	15	60	0535029755	
9809013	K1	K1a	40	90	0534171352	
9809013	K3	K3a	40	90	0534171356	
9809013	K4	K4a	40	90	0534171357	
9809014	01	01b	60	100	0535030311	MM3 ondergrond
9809014	05	05b	50	100	0535029758	
9809014	05	05c	100	150	0535029759	
9809014	05	05d	150	200	0535029760	
9809014	06	06b	60	100	0534171349	
9809015	02	02b	50	70	0535030287	MM4 ondergrond
9809015	02	02c	70	105	0535030288	
9809015	04	04b	50	100	0535029766	
9809015	04	04c	100	150	0535029761	
9809015	04	04d	150	200	0535029762	



**Eurofins Analytico B.V.**

Gildeweg 42-46  
 3771 NB Barneveld  
 P.O. Box 459  
 3770 AL Barneveld NL  
 Tel. +31 (0)34 242 63 00  
 Fax +31 (0)34 242 63 99  
 E-mail info-env@eurofins.nl  
 Site www.eurofins.nl

BNP Paribas S.A. 227 9245 25  
 IBAN: NL71BNPA0227924525  
 BIC: BNPANL2A  
 KvK/CoC No. 09088623  
 BTW/VAT No. NL 8043.14.883.B01

Eurofins Analytico B.V. is ISO 14001: 2004 gecertificeerd door TÜV en erkend door het Vlaamse Gewest (OVAM en Dep. Omgeving), het Brusselse Gewest (BIM), het Waalse Gewest (DGRNE-OWD) en door de overheid van Luxemburg (MEV).

**Bijlage (B) met opmerkingen behorende bij analysecertificaat 2017150662/1**

Pagina 1/1

**Opmerking 1)**De toetswaarde van de som is gelijk aan de sommatie van  $0,7 \cdot RG$ **Eurofins Analytico B.V.**

Gildeweg 42-46      Tel. +31 (0)34 242 63 00  
3771 NB Barneveld      Fax +31 (0)34 242 63 99  
P.O. Box 459      E-mail [info-env@eurofins.nl](mailto:info-env@eurofins.nl)  
3770 AL Barneveld NL      Site [www.eurofins.nl](http://www.eurofins.nl)

BNP Paribas S.A. 227 9245 25  
IBAN: NL71BNPA0227924525  
BIC: BNPANL2A  
KvK/CoC No. 09088623  
BTW/VAT No. NL 8043.14.883.B01

Eurofins Analytico B.V. is ISO 14001: 2004 gecertificeerd door TÜV en erkend door het Vlaamse Gewest (OVAM en Dep. Omgeving), het Brusselse Gewest (BIM), het Waalse Gewest (DGRNE-OWD) en door de overheid van Luxemburg (MEV).

**Bijlage (C) met methodeverwijzingen behorende bij analysecertificaat 2017150662/1**

Pagina 1/1

Analyse	Methode	Techniek	Methode referentie
Cryogeen malen AS3000	W0106	Voorbehandeling	Cf. AS3000
Droge Stof	W0104	Gravimetrie	Cf. pb 3010-2 en gw. NEN-EN 15934
Organische stof (gloeiverlies)	W0109	Gravimetrie	Cf. pb 3010-3 en cf. NEN 5754
Korrelgrootte < 2 µm (lutum)	W0171	Sedimentatie	Cf. pb 3010-4 en cf. NEN 5753
Barium (Ba)	W0423	ICP-MS	Cf. pb 3010-5 en cf. NEN-EN-ISO 17294-2
Cadmium (Cd)	W0423	ICP-MS	Cf. pb 3010-5 en cf. NEN-EN-ISO 17294-2
Kobalt (Co)	W0423	ICP-MS	Cf. pb 3010-5 en cf. NEN-EN-ISO 17294-2
Koper (Cu)	W0423	ICP-MS	Cf. pb 3010-5 en cf. NEN-EN-ISO 17294-2
Kwik (Hg)	W0423	ICP-MS	Cf. pb 3010-5 en cf. NEN-EN-ISO 17294-2
Molybdeen (Mo)	W0423	ICP-MS	Cf. pb 3010-5 en cf. NEN-EN-ISO 17294-2
Nikkel (Ni)	W0423	ICP-MS	Cf. pb 3010-5 en cf. NEN-EN-ISO 17294-2
Lood (Pb)	W0423	ICP-MS	Cf. pb 3010-5 en cf. NEN-EN-ISO 17294-2
Zink (Zn)	W0423	ICP-MS	Cf. pb 3010-5 en cf. NEN-EN-ISO 17294-2
Minerale Olie (C10-C40)	W0202	GC-FID	Cf. pb 3010-7 en gw. NEN-EN-ISO 16703
Chromatogram M0 (GC)	W0202	GC-FID	Gelijkw. NEN-EN-ISO 16703
OCB (25)	W0262	GC-MS	Cf. pb 3020-1/2/3
OCB som AP04/AS3X	W0262	GC-MS	Cf. pb 3020-1/2/3
PCB (7)	W0271	GC-MS	Cf. pb 3010-8 en gw. NEN 6980
PAK (10) (VR0M)	W0271	GC-MS	Cf. pb. 3010-6 en gw. NEN-ISO 18287
PAK som AS3000/AP04	W0271	GC-MS	Cf. pb. 3010-6 en gw. NEN-ISO 18287

Nadere informatie over de toegepaste onderzoeksmethoden alsmede een classificatie van de meetonzekerheid staan vermeld in ons overzicht "Specificaties analysemethoden", versie juni 2016.



Eurofins Analytico B.V.

Gildeweg 42-46  
 3771 NB Barneveld  
 P.O. Box 459  
 3770 AL Barneveld NL

Tel. +31 (0)34 242 63 00  
 Fax +31 (0)34 242 63 99  
 E-mail info-env@eurofins.nl  
 Site www.eurofins.nl

BNP Paribas S.A. 227 9245 25  
 IBAN: NL71BNP0227924525  
 BIC: BNPANL2A  
 KvK/CoC No. 09088623  
 BTW/VAT No. NL 8043.14.883.B01

Eurofins Analytico B.V. is ISO 14001: 2004 gecertificeerd door TÜV en erkend door het Vlaamse Gewest (OVAM en Dep. Omgeving), het Brusselse Gewest (BIM), het Waalse Gewest (DGRNE-OWD) en door de overheid van Luxemburg (MEV).

Chromatogram TPH/ Mineral Oil

Sample ID.: 9809012

Certificate no.: 2017150662

Sample description.: MM1 bovengrond

v

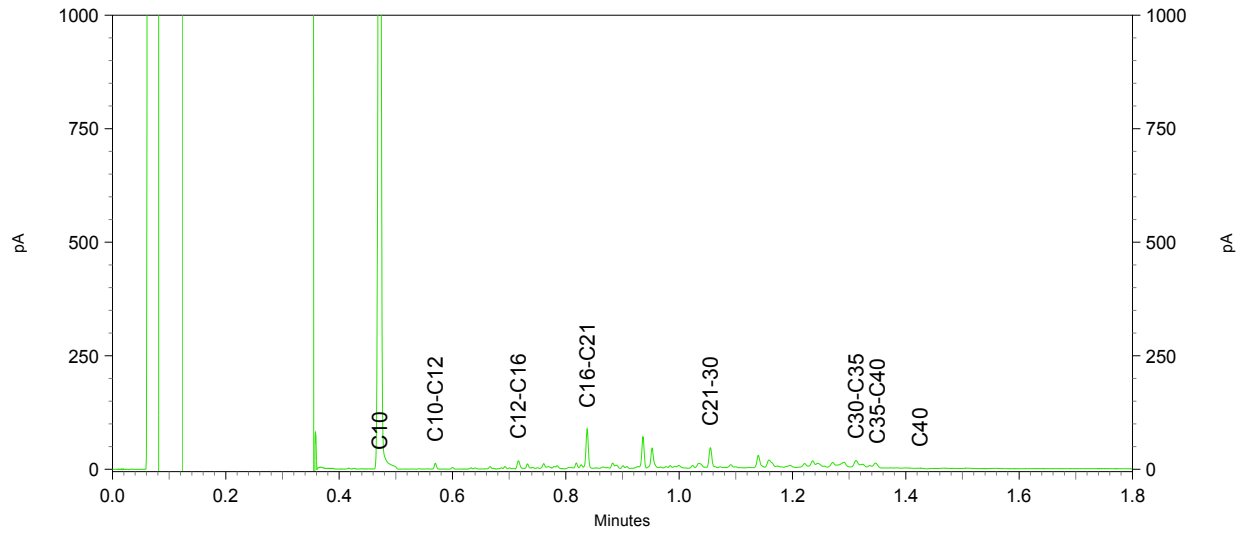
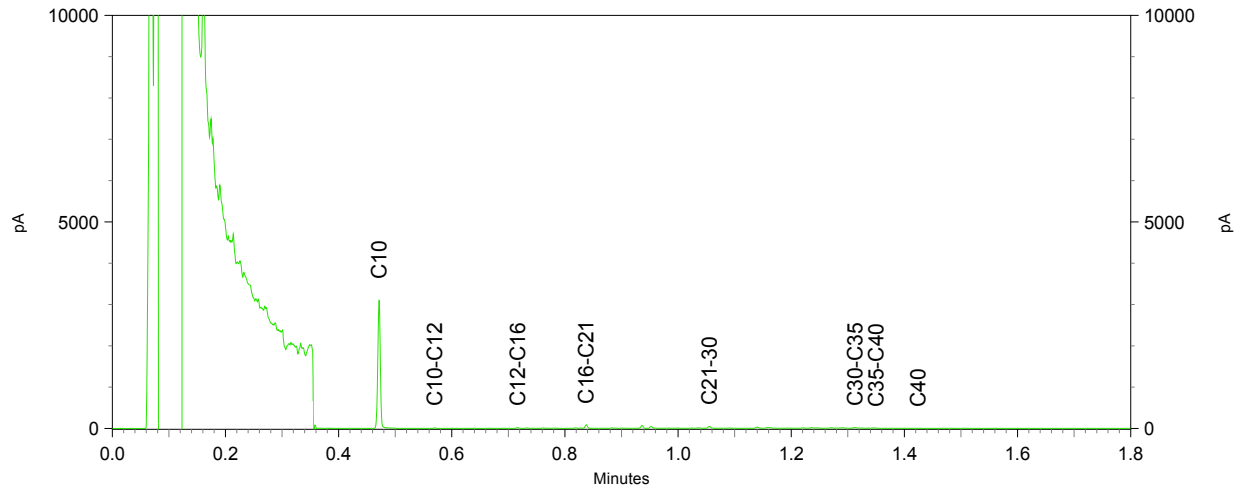

Chromatogram TPH/ Mineral Oil

Sample ID.: 9809012

Certificate no.: 2017150662

Sample description.: MM1 bovengrond

v

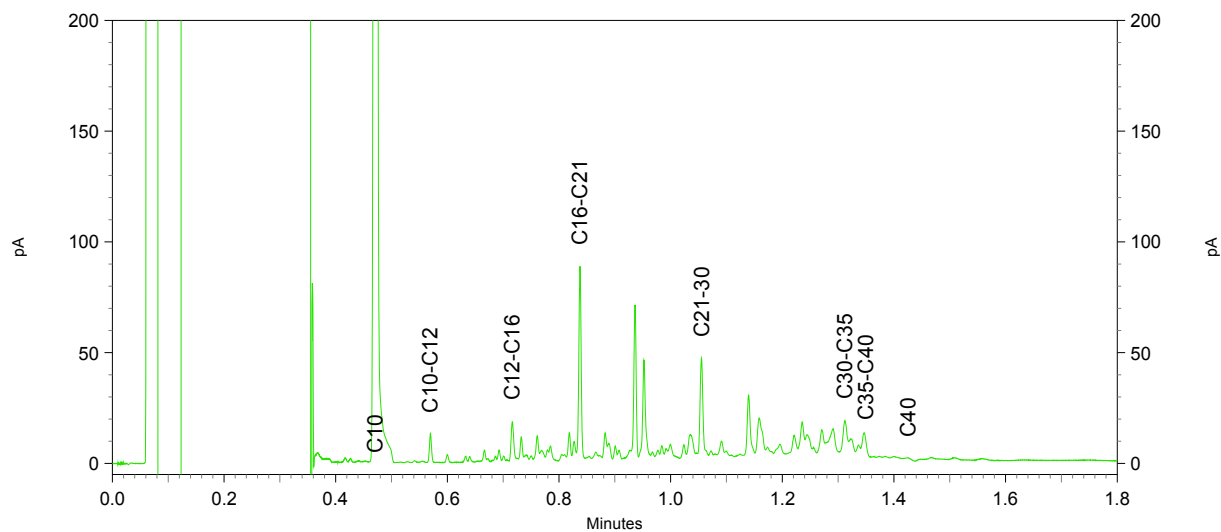

Chromatogram TPH/ Mineral Oil

Sample ID.: 9809013

Certificate no.: 2017150662

Sample description.: MM2 bovengrond

v

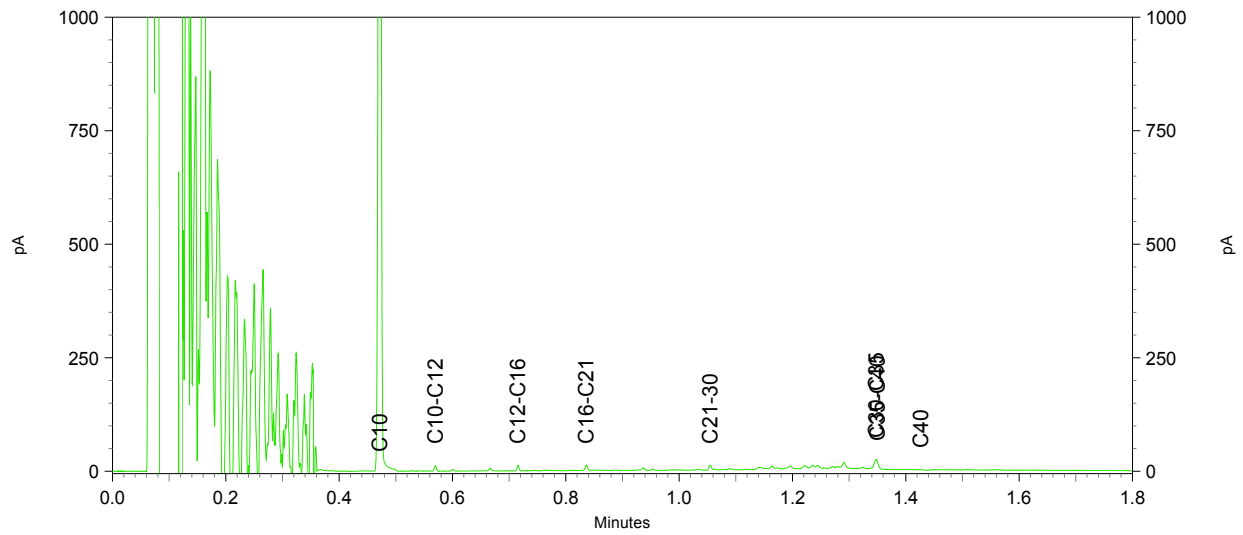
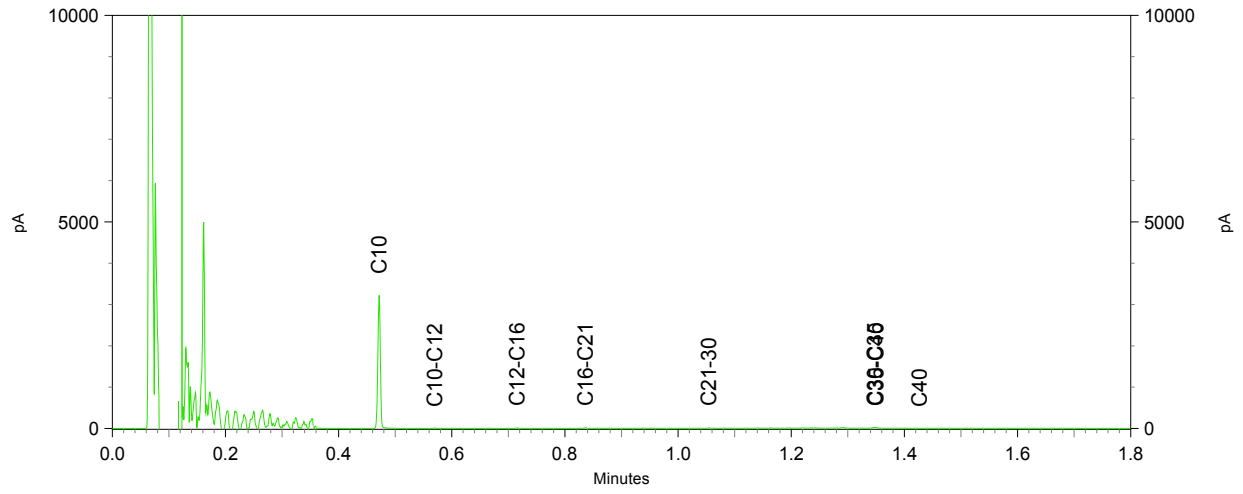

Chromatogram TPH/ Mineral Oil

Sample ID.: 9809013

Certificate no.: 2017150662

Sample description.: MM2 bovengrond

v

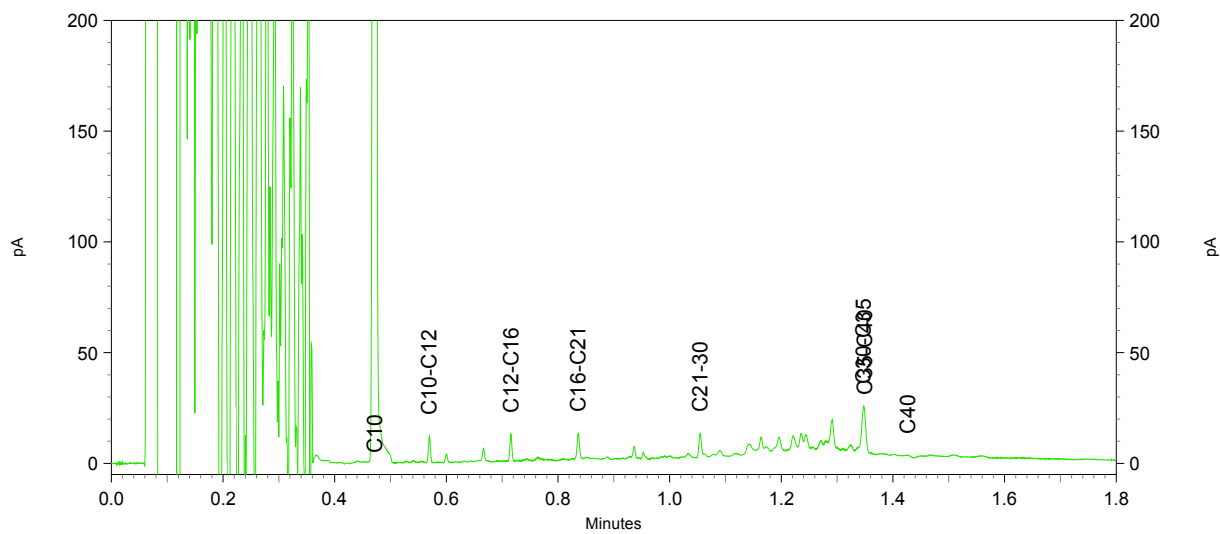

Sample ID.: 9809014  
 Certificate no.: 2017150662  
 Sample description.: MM3 ondergrond

∇

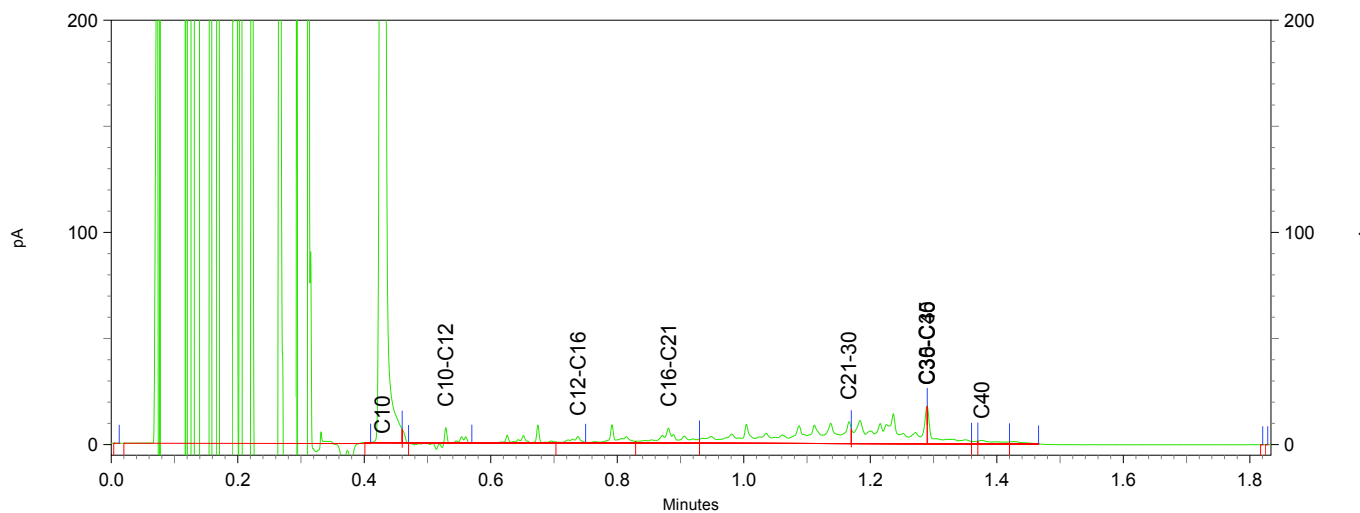
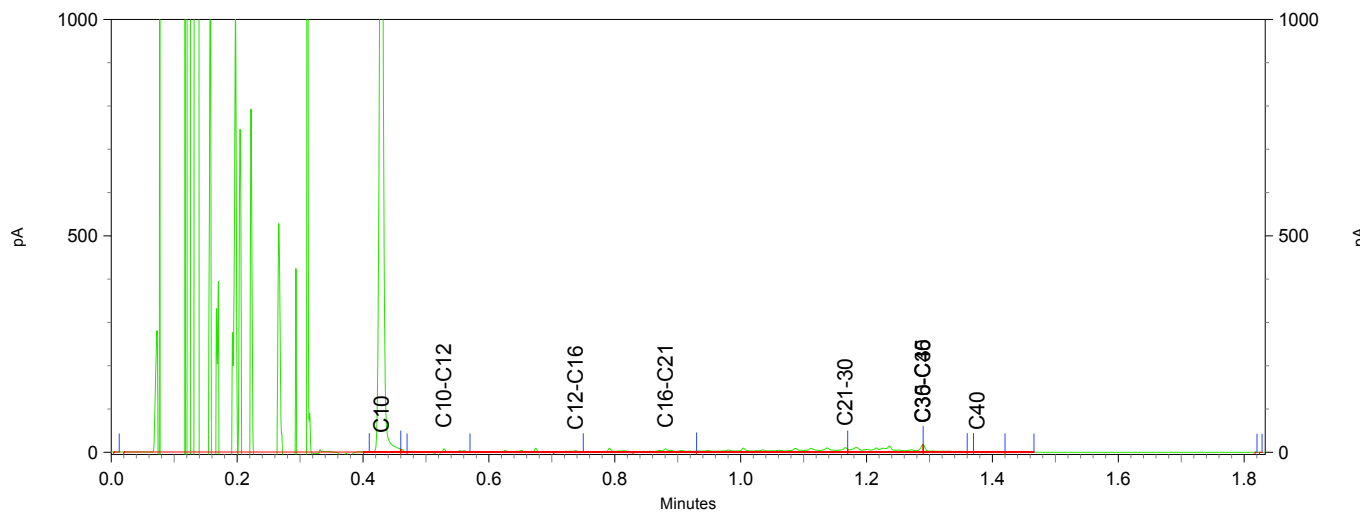
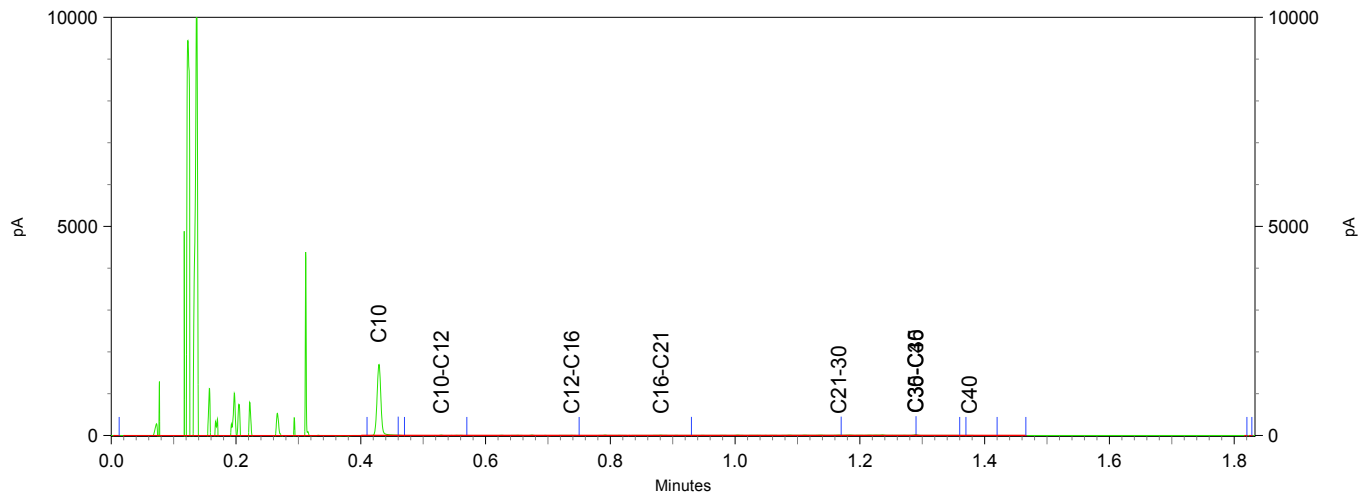



Sample ID.: 9809015  
 Certificate no.: 2017150662  
 Sample description.: MM4 ondergrond

∇

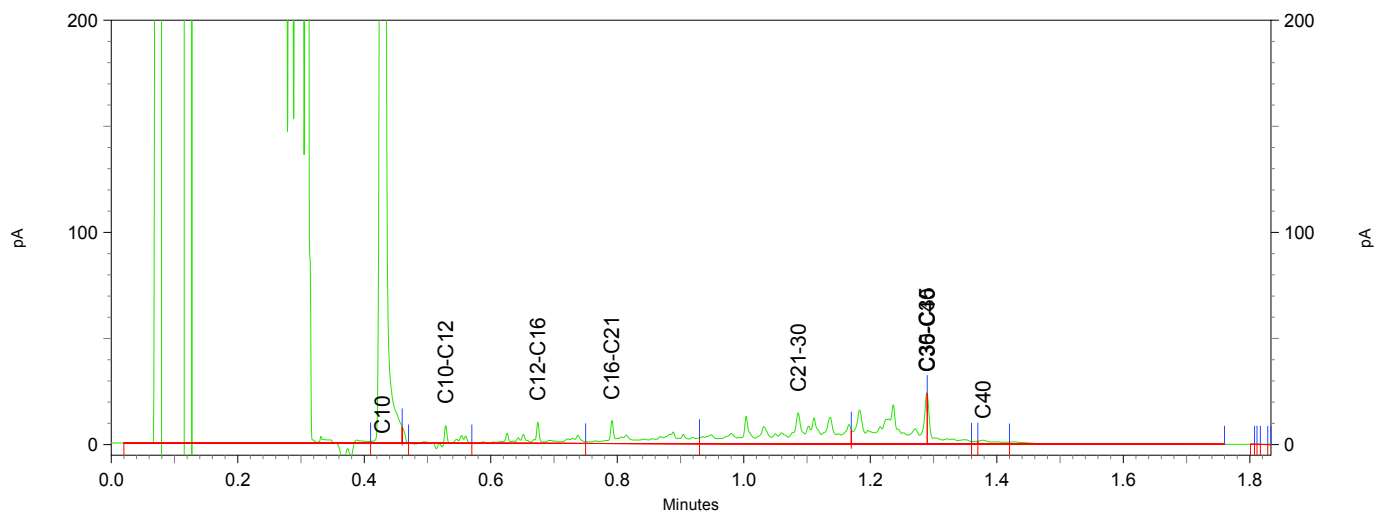
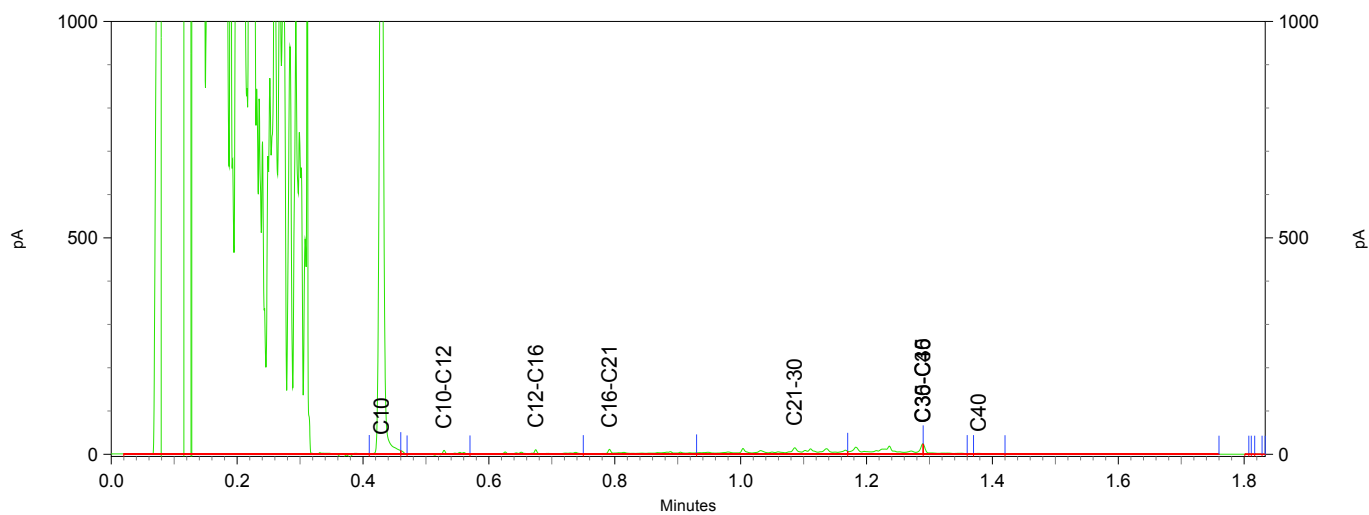
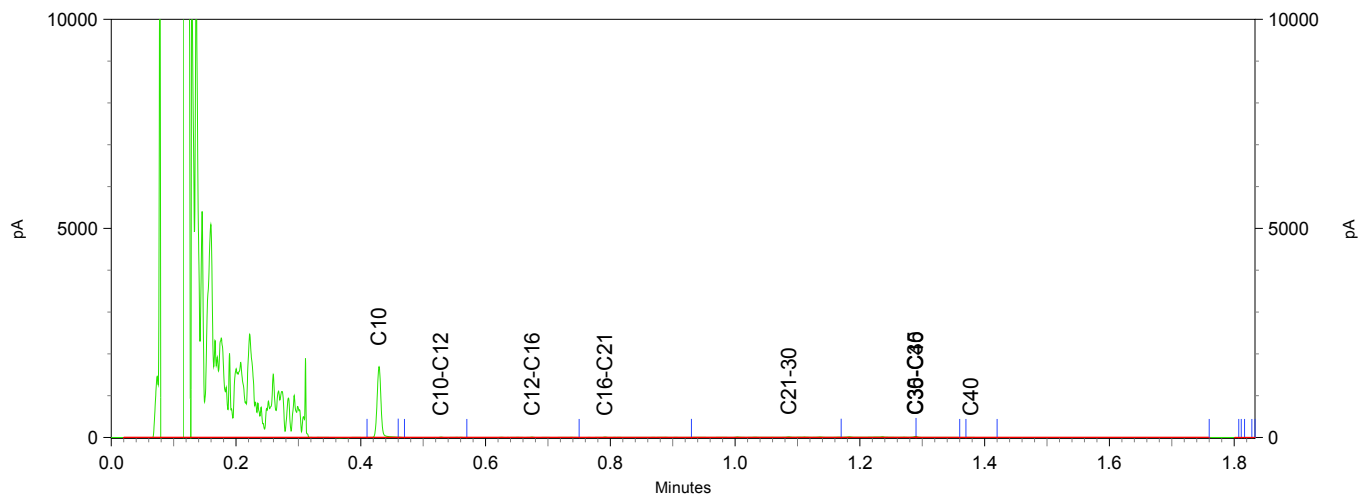

Bodembelang BV  
T.a.v. R. Pronk  
Westerduinweg 10  
1755 LE PETTEN

## Analysecertificaat

Datum: 16-Nov-2017

Hierbij ontvangt u de resultaten van het navolgende laboratoriumonderzoek.

Certificaatnummer/Versie	2017150668/1
Uw project/verslagnummer	051003303
Uw projectnaam	Kleingouw 179
Uw ordernummer	051003303
Monster(s) ontvangen	

Dit certificaat mag uitsluitend in zijn geheel worden gereproduceerd.  
De analyse resultaten hebben alleen betrekking op het beproefde object.

De grondmonsters worden tot 4 weken na datum ontvangst bewaard en watermonsters tot 2 weken na datum ontvangst. Zonder tegenbericht worden de monsters nadien afgevoerd.  
Indien de monsters langer bewaard dienen te blijven verzoeken wij U dit exemplaar uiterlijk 1 werkdag voor afloop van de standaardbewaarperiode ondertekend aan ons te retourneren. Voor de kosten van het langer bewaren van monsters verwijzen wij naar de prijslijst.

Bewaren tot:

Datum:

Naam:

Handtekening:

Wij vertrouwen erop uw opdracht hiermee naar verwachting te hebben uitgevoerd, mocht U naar aanleiding van dit analysecertificaat nog vragen hebben verzoeken wij U contact op te nemen met de afdeling Verkoop en Advies.

Met vriendelijke groet,

Eurofins Analytico B.V.



Ing. A. Veldhuizen  
Technical Manager

Eurofins Analytico B.V.

Gildeweg 42-46  
3771 NB Barneveld  
P.O. Box 459  
3770 AL Barneveld NL

Tel. +31 (0)34 242 63 00  
Fax +31 (0)34 242 63 99  
E-mail [info-env@eurofins.nl](mailto:info-env@eurofins.nl)  
Site [www.eurofins.nl](http://www.eurofins.nl)

BNP Paribas S.A. 227 9245 25  
IBAN: NL71BNPA0227924525  
BIC: BNPANL2A  
KvK/CoC No. 09088623  
BTW/VAT No. NL 8043.14.883.B01

Eurofins Analytico B.V. is ISO 14001: 2004 gecertificeerd door TÜV en erkend door het Vlaamse Gewest (OVAM en Dep. Omgeving), het Brusselse Gewest (BIM), het Waalse Gewest (DGRNE-OWD) en door de overheid van Luxemburg (MEV).

## Analysecertificaat

Uw project/verslagnummer 051003303  
 Uw projectnaam Kleingouw 179  
 Uw ordernummer 051003303

Monsternemer R. Pronk  
 Monstermatrix Grond (AS3000)

Certificaatnummer/Versie 2017150668/1  
 Startdatum 13-Nov-2017  
 Rapportagedatum 16-Nov-2017/06:46  
 Bijlage A, B, C  
 Pagina 1/1

Analyse	Eenheid	1
<b>Voorbehandeling</b>		
Cryogeen malen AS3000		Uitgevoerd
<b>Bodemkundige analyses</b>		
S Droge stof	% (m/m)	68.4
S Organische stof	% (m/m) ds	7.2 <sup>2)</sup>
Gloeirest	% (m/m) ds	92.4
<b>Vluchtige Aromatische Koolwaterstoffen</b>		
S Benzeen	mg/kg ds	<0.050
S Toluene	mg/kg ds	<0.050
S Ethylbenzeen	mg/kg ds	<0.050
S o-Xyleen	mg/kg ds	<0.050
S m,p-Xyleen	mg/kg ds	<0.050
S Xylenen (som) (factor 0,7)	mg/kg ds	0.070 <sup>1)</sup>
BTEX (som)	mg/kg ds	<0.25
S Naftaleen	mg/kg ds	0.092
<b>Minerale olie</b>		
Minerale olie (C10-C12)	mg/kg ds	44
Minerale olie (C12-C16)	mg/kg ds	9.3
Minerale olie (C16-C21)	mg/kg ds	41
Minerale olie (C21-C30)	mg/kg ds	220
Minerale olie (C30-C35)	mg/kg ds	120
Minerale olie (C35-C40)	mg/kg ds	61
S Minerale olie totaal (C10-C40)	mg/kg ds	490
Chromatogram olie (GC)		Zie bijl.

### Nr. Monsteromschrijving

1 K4.1

### Datum monstername

09-Nov-2017

### Monster nr.

9809022

Eurofins Analytico B.V.

Gildeweg 42-46  
 3771 NB Barneveld  
 P.O. Box 459  
 3770 AL Barneveld NL

Tel. +31 (0)34 242 63 00  
 Fax +31 (0)34 242 63 99  
 E-mail info-env@eurofins.nl  
 Site www.eurofins.nl

BNP Paribas S.A. 227 9245 25  
 IBAN: NL71BNPA0227924525  
 BIC: BNPANL2A  
 KvK/CoC No. 09088623  
 BTW/VAT No. NL 8043.14.883.B01

Q: door RvA geaccrediteerde verrichting  
 A: AP04 erkende verrichting  
 S: AS SIKB erkende verrichting  
 V: VLAREL erkende verrichting  
 M: MCERTS erkend

Dit certificaat mag uitsluitend in zijn geheel worden gereproduceerd.  
 Eurofins Analytico B.V. is ISO 14001: 2004 gecertificeerd door TÜV en erkend door het Vlaamse Gewest (OVAM en Dep. Omgeving), het Brusselse Gewest (BIM), het Waalse Gewest (DGRNE-OWD) en door de overheid van Luxemburg (MEV).

Akkoord  
 Pr.coörd.

AG



TESTEN  
 RvA L010

**Bijlage (A) met deelmonsterinformatie behorende bij analysecertificaat 2017150668/1**

Pagina 1/1

Monster nr.	Boornr	Omschrijving	Van	Tot	Barcode	Monsteromschrijving
9809022	K4	K4.1	30	50	0550170612	K4.1

**Eurofins Analytico B.V.**

Gildeweg 42-46  
3771 NB Barneveld  
P.O. Box 459  
3770 AL Barneveld NL  
Tel. +31 (0)34 242 63 00  
Fax +31 (0)34 242 63 99  
E-mail [info-env@eurofins.nl](mailto:info-env@eurofins.nl)  
Site [www.eurofins.nl](http://www.eurofins.nl)

BNP Paribas S.A. 227 9245 25  
IBAN: NL71BNPA0227924525  
BIC: BNPANL2A  
KvK/CoC No. 09088623  
BTW/VAT No. NL 8043.14.883.B01

Eurofins Analytico B.V. is ISO 14001: 2004 gecertificeerd door TÜV en erkend door het Vlaamse Gewest (OVAM en Dep. Omgeving), het Brusselse Gewest (BIM), het Waalse Gewest (DGRNE-OWD) en door de overheid van Luxemburg (MEV).

**Bijlage (B) met opmerkingen behorende bij analysecertificaat 2017150668/1**

Pagina 1/1

**Opmerking 1)**De toetswaarde van de som is gelijk aan de sommatie van  $0,7 \cdot RG$ **Opmerking 2)**

Het organische stof gehalte is gecorrigeerd voor het lutumgehalte van 5.4 % m/m (SIKB 3010 pb 3).

**Eurofins Analytico B.V.**

Gildeweg 42-46      Tel. +31 (0)34 242 63 00  
3771 NB Barneveld      Fax +31 (0)34 242 63 99  
P.O. Box 459      E-mail [info-env@eurofins.nl](mailto:info-env@eurofins.nl)  
3770 AL Barneveld NL      Site [www.eurofins.nl](http://www.eurofins.nl)

BNP Paribas S.A. 227 9245 25  
IBAN: NL71BNPA0227924525  
BIC: BNPANL2A  
KvK/CoC No. 09088623  
BTW/VAT No. NL 8043.14.883.B01

Eurofins Analytico B.V. is ISO 14001: 2004 gecertificeerd door TÜV en erkend door het Vlaamse Gewest (OVAM en Dep. Omgeving), het Brusselse Gewest (BIM), het Waalse Gewest (DGRNE-OWD) en door de overheid van Luxemburg (MEV).



**Bijlage (C) met methodeverwijzingen behorende bij analysecertificaat 2017150668/1**

Pagina 1/1

Analyse	Methode	Techniek	Methode referentie
Xylenen som AS/AP	W0254	HS-GC-MS	Cf. pb 3030-1 & NEN-EN-ISO 22155
Aromaten (BTEXN)	W0254	HS-GC-MS	Cf. pb 3030-1 & NEN-EN-ISO 22155
Cryogeen malen AS3000	W0106	Voorbehandeling	Cf. AS3000
Droge Stof	W0104	Gravimetrie	Cf. pb 3010-2 en gw. NEN-EN 15934
Organische stof (gloeiverlies)	W0109	Gravimetrie	Cf. pb 3010-3 en cf. NEN 5754
Minerale olie (C10-C40)	W0202	GC-FID	Cf. pb 3010-7 en gw. NEN-EN-ISO 16703
Chromatogram M0 (GC)	W0202	GC-FID	Gelijkw. NEN-EN-ISO 16703

Nadere informatie over de toegepaste onderzoeksmethoden alsmede een classificatie van de meetonzekerheid staan vermeld in ons overzicht "Specificaties analysemethoden", versie juni 2016.



**Eurofins Analytico B.V.**

Gildeweg 42-46  
3771 NB Barneveld  
P.O. Box 459  
3770 AL Barneveld NL

Tel. +31 (0)34 242 63 00  
Fax +31 (0)34 242 63 99  
E-mail [info-env@eurofins.nl](mailto:info-env@eurofins.nl)  
Site [www.eurofins.nl](http://www.eurofins.nl)

BNP Paribas S.A. 227 9245 25  
IBAN: NL71BNPA0227924525  
BIC: BNPANL2A  
KvK/CoC No. 09088623  
BTW/VAT No. NL 8043.14.883.B01

Eurofins Analytico B.V. is ISO 14001: 2004 gecertificeerd door TÜV en erkend door het Vlaamse Gewest (OVAM en Dep. Omgeving), het Brusselse Gewest (BIM), het Waalse Gewest (DGRNE-OWD) en door de overheid van Luxemburg (MEV).

Sample ID.: 9809022  
 Certificate no.: 2017150668  
 Sample description.: K4.1

v

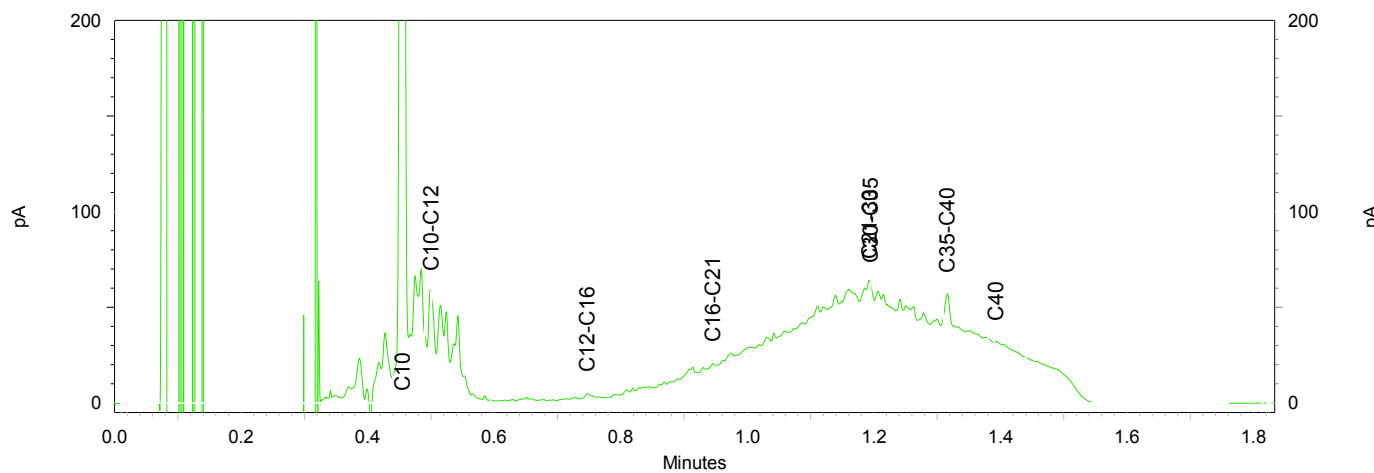
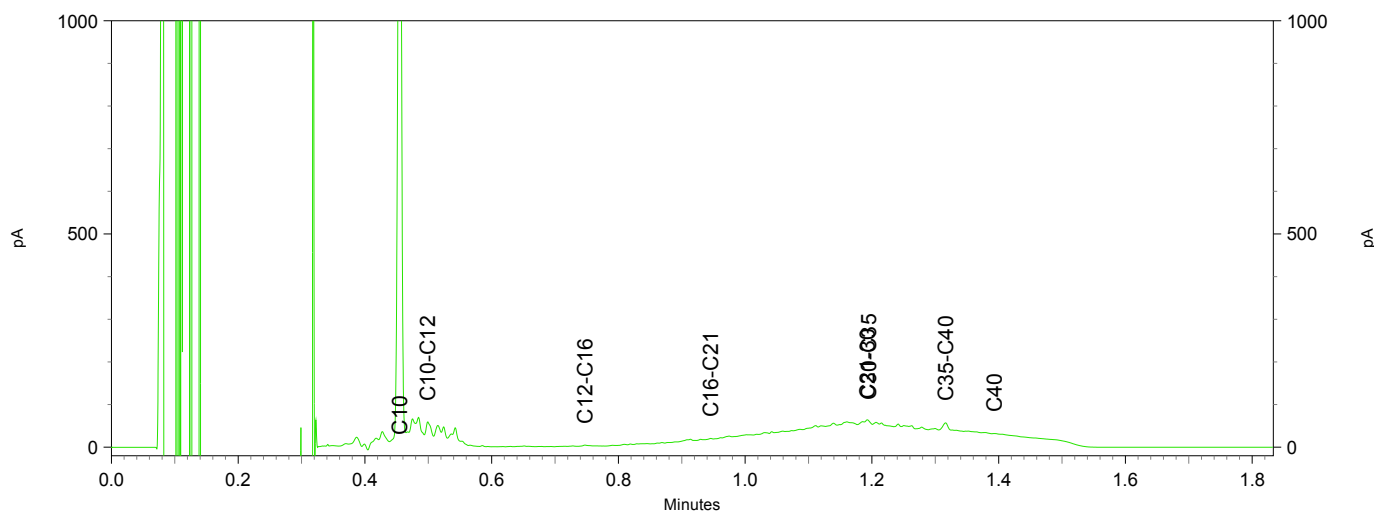
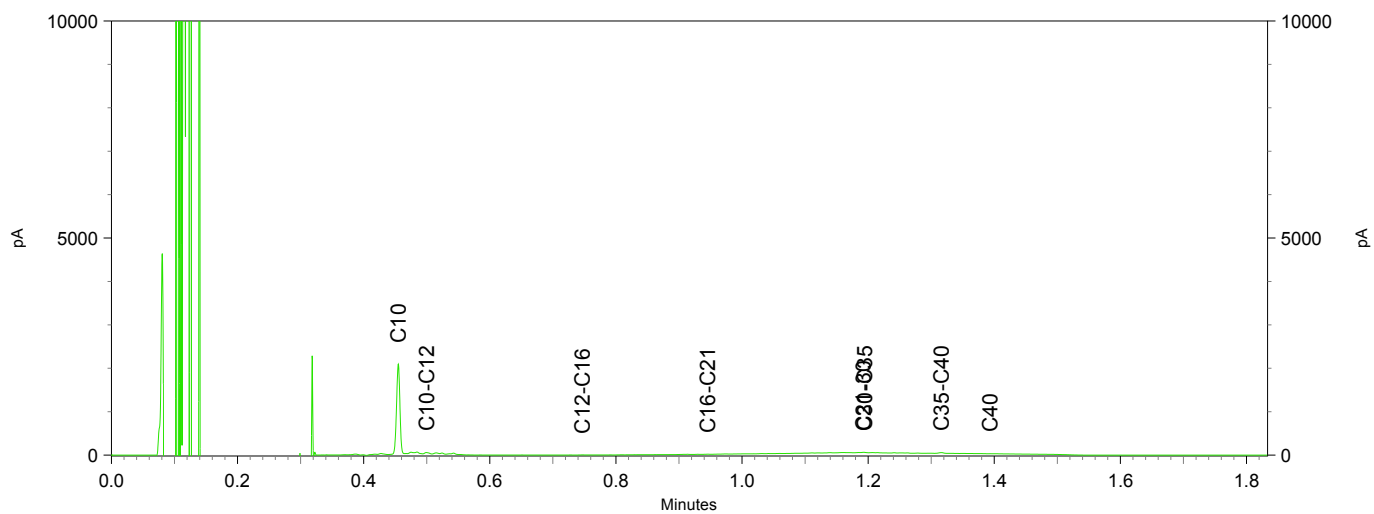

Bodembelang BV  
T.a.v. R. Pronk  
Westerduinweg 10  
1755 LE PETTEN

## Analysecertificaat

Datum: 17-Nov-2017

Hierbij ontvangt u de resultaten van het navolgende laboratoriumonderzoek.

Certificaatnummer/Versie	2017150676/1
Uw project/verslagnummer	051003303
Uw projectnaam	Kleingouw 179
Uw ordernummer	051003303
Monster(s) ontvangen	10-Nov-2017

Dit certificaat mag uitsluitend in zijn geheel worden gereproduceerd.  
De analyse resultaten hebben alleen betrekking op het beproefde object.

De grondmonsters worden tot 4 weken na datum ontvangst bewaard en watermonsters tot 2 weken na datum ontvangst. Zonder tegenbericht worden de monsters nadien afgevoerd.  
Indien de monsters langer bewaard dienen te blijven verzoeken wij U dit exemplaar uiterlijk 1 werkdag voor afloop van de standaardbewaarperiode ondertekend aan ons te retourneren. Voor de kosten van het langer bewaren van monsters verwijzen wij naar de prijslijst.

Bewaren tot:

Datum:

Naam:

Handtekening:

Wij vertrouwen erop uw opdracht hiermee naar verwachting te hebben uitgevoerd, mocht U naar aanleiding van dit analysecertificaat nog vragen hebben verzoeken wij U contact op te nemen met de afdeling Verkoop en Advies.

Met vriendelijke groet,

Eurofins Analytico B.V.



Ing. A. Veldhuizen  
Technical Manager

Eurofins Analytico B.V.

Gildeweg 42-46  
3771 NB Barneveld  
P.O. Box 459  
3770 AL Barneveld NL

Tel. +31 (0)34 242 63 00  
Fax +31 (0)34 242 63 99  
E-mail [info-env@eurofins.nl](mailto:info-env@eurofins.nl)  
Site [www.eurofins.nl](http://www.eurofins.nl)

BNP Paribas S.A. 227 9245 25  
IBAN: NL71BNPA0227924525  
BIC: BNPANL2A  
KvK/CoC No. 09088623  
BTW/VAT No. NL 8043.14.883.B01

Eurofins Analytico B.V. is ISO 14001: 2004 gecertificeerd door TÜV en erkend door het Vlaamse Gewest (OVAM en Dep. Omgeving), het Brusselse Gewest (BIM), het Waalse Gewest (DGRNE-OWD) en door de overheid van Luxemburg (MEV).



## Analysecertificaat

Uw project/verslagnummer	051003303	Certificaatnummer/Versie	2017150676/1
Uw projectnaam	Kleingouw 179	Startdatum	10-Nov-2017
Uw ordernummer	051003303	Rapportagedatum	16-Nov-2017/22:47
Monsternemer	R. Pronk	Bijlage	A, B, C
Monstermatrix	Asbestverdachte grond	Pagina	1/1

Analyse	Eenheid	1	2	3
<b>Bodemkundige analyses</b>				
Droge stof (uitbesteed)	% (m/m)	84.3 <sup>1)</sup>	82.4 <sup>1)</sup>	83.7 <sup>1)</sup>
<b>Uitbesteed / Overig onderzoek</b>				
In behandeling genomen hoeveelheid	kg	14.8 <sup>2)</sup>	15.4 <sup>2)</sup>	15.5 <sup>2)</sup>
Asbest fractie 0,5-1mm	mg	0.0 <sup>2)</sup>	0.0 <sup>2)</sup>	0.0 <sup>2)</sup>
Asbest fractie 1-2mm	mg	0.0 <sup>2)</sup>	0.0 <sup>2)</sup>	0.0 <sup>2)</sup>
Asbest fractie 2-4mm	mg	0.0 <sup>2)</sup>	1.4 <sup>2)</sup>	0.0 <sup>2)</sup>
Asbest fractie 4-8mm	mg	0.0 <sup>2)</sup>	0.0 <sup>2)</sup>	0.0 <sup>2)</sup>
Asbest fractie 8-20mm	mg	0.0 <sup>2)</sup>	0.0 <sup>2)</sup>	0.0 <sup>2)</sup>
Asbest fractie >20mm	mg	0.0 <sup>2)</sup>	0.0 <sup>2)</sup>	0.0 <sup>2)</sup>
Asbest (som)	mg	<6.3 <sup>2)</sup>	1.4 <sup>2)</sup>	<11.0 <sup>2)</sup>
Asbest in grond	mg/kg ds	<0.6 <sup>2)</sup>	0.1 <sup>2)</sup>	<0.9 <sup>2)</sup>
Gemeten Asbestconcentratie	mg/kg ds	<0.6 <sup>2)</sup>	0.1 <sup>2)</sup>	<0.9 <sup>2)</sup>
Gemeten concentratie Chrysotiel	mg/kg ds	<0.6 <sup>2)</sup>	0.1 <sup>2)</sup>	<0.9 <sup>2)</sup>
Gemeten concentratie Amfibool	mg/kg ds	0.0 <sup>2)</sup>	0.0 <sup>2)</sup>	0.0 <sup>2)</sup>
Totaal asbest hechtgebonden	mg/kg ds	0.0 <sup>2)</sup>	0.1 <sup>2)</sup>	0.0 <sup>2)</sup>
Totaal asbest niet hechtgebonden	mg/kg ds	0.0 <sup>2)</sup>	0.0 <sup>2)</sup>	0.0 <sup>2)</sup>

### Nr. Monsteromschrijving

Nr.	Monsteromschrijving	Datum monstername	Monster nr.
1	RE1	09-Nov-2017	9809040
2	RE2	09-Nov-2017	9809041
3	RE3	09-Nov-2017	9809042

Q: door RVA geaccrediteerde verrichting  
 A: AP04 erkende verrichting  
 S: AS SIKB erkende verrichting  
 V: VLAREL erkende verrichting  
 M: MCERTS erkend

**Akkoord**  
**Pr.coörd.**

**AG**

Eurofins Analytico B.V.

Dit certificaat mag uitsluitend in zijn geheel worden gereproduceerd.

Gildeweg 42-46  
 3771 NB Barneveld  
 P.O. Box 459  
 3770 AL Barneveld NL  
 Tel. +31 (0)34 242 63 00  
 Fax +31 (0)34 242 63 99  
 E-mail info-env@eurofins.nl  
 Site www.eurofins.nl

BNP Paribas S.A. 227 9245 25  
 IBAN: NL71BNPA0227924525  
 BIC: BNPANL2A  
 KvK/CoC No. 09088623  
 BTW/VAT No. NL 8043.14.883.B01

Eurofins Analytico B.V. is ISO 14001: 2004 gecertificeerd door TÜV en erkend door het Vlaamse Gewest (OVAM en Dep. Omgeving), het Brusselse Gewest (BIM), het Waalse Gewest (DGRNE-OWD) en door de overheid van Luxemburg (MEV).



**Bijlage (A) met deelmonsterinformatie behorende bij analysecertificaat 2017150676/1**

Monster nr.	Boornr	Omschrijving	Van	Tot	Barcode	Monsteromschrijving
9809040		RE1			0046791MG	RE1
9809041		RE2			0046790MG	RE2
9809042		RE3			0046792MG	RE3



**Eurofins Analytico B.V.**

Gildeweg 42-46  
 3771 NB Barneveld  
 P.O. Box 459  
 3770 AL Barneveld NL

Tel. +31 (0)34 242 63 00  
 Fax +31 (0)34 242 63 99  
 E-mail [info-env@eurofins.nl](mailto:info-env@eurofins.nl)  
 Site [www.eurofins.nl](http://www.eurofins.nl)

BNP Paribas S.A. 227 9245 25  
 IBAN: NL71BNPA0227924525  
 BIC: BNPANL2A  
 KvK/CoC No. 09088623  
 BTW/VAT No. NL 8043.14.883.B01

Eurofins Analytico B.V. is ISO 14001: 2004 gecertificeerd door TÜV en erkend door het Vlaamse Gewest (OVAM en Dep. Omgeving), het Brusselse Gewest (BIM), het Waalse Gewest (DGRNE-OWD) en door de overheid van Luxemburg (MEV).

**Bijlage (B) met opmerkingen behorende bij analysecertificaat 2017150676/1**

Pagina 1/1

**Opmerking 1)**

Deze bepaling is uitbesteed bij L086.

**Opmerking 2)**

Deze bepaling is uitbesteed bij L086.

**Eurofins Analytico B.V.**

Gildeweg 42-46      Tel. +31 (0)34 242 63 00  
3771 NB Barneveld      Fax +31 (0)34 242 63 99  
P.O. Box 459      E-mail [info-env@eurofins.nl](mailto:info-env@eurofins.nl)  
3770 AL Barneveld NL      Site [www.eurofins.nl](http://www.eurofins.nl)

BNP Paribas S.A. 227 9245 25  
IBAN: NL71BNPA0227924525  
BIC: BNPANL2A  
KvK/CoC No. 09088623  
BTW/VAT No. NL 8043.14.883.B01

Eurofins Analytico B.V. is ISO 14001: 2004 gecertificeerd door TÜV en erkend door het Vlaamse Gewest (OVAM en Dep. Omgeving), het Brusselse Gewest (BIM), het Waalse Gewest (DGRNE-OWD) en door de overheid van Luxemburg (MEV).



**Bijlage (C) met methodeverwijzingen behorende bij analysecertificaat 2017150676/1**

Pagina 1/1

Analyse	Methode	Techniek	Methode referentie
Droge stof (uitbested)	W0004	Uitbested	Uitbesteding
Asbest Grond NEN5898 2016	W0004	Microscopie	Cf NEN 5898

Nadere informatie over de toegepaste onderzoeksmethoden alsmede een classificatie van de meetonzekerheid staan vermeld in ons overzicht "Specificaties analysemethoden", versie juni 2016.



**Eurofins Analytico B.V.**

Gildeweg 42-46  
 3771 NB Barneveld  
 P.O. Box 459  
 3770 AL Barneveld NL

Tel. +31 (0)34 242 63 00  
 Fax +31 (0)34 242 63 99  
 E-mail [info-env@eurofins.nl](mailto:info-env@eurofins.nl)  
 Site [www.eurofins.nl](http://www.eurofins.nl)

BNP Paribas S.A. 227 9245 25  
 IBAN: NL71BNPA0227924525  
 BIC: BNPANL2A  
 KvK/CoC No. 09088623  
 BTW/VAT No. NL 8043.14.883.B01

Eurofins Analytico B.V. is ISO 14001: 2004 gecertificeerd door TÜV en erkend door het Vlaamse Gewest (OVAM en Dep. Omgeving), het Brusselse Gewest (BIM), het Waalse Gewest (DGRNE-OWD) en door de overheid van Luxemburg (MEV).

**ANALYSECERTIFICAAT**

**Project code** : 716528  
**Project omschrijving** : 2017150676-051003303  
**Opdrachtgever** : Eurofins Analytico B.V.

**Monstercode** : 5541436  
**Uw referentie** : RE3  
**Opgegeven bemonsteringsdatum** : 09/11/2017

**Asbestonderzoek**

Initialen analist : H.L.  
 Datum geanalyseerd : 16-11-2017

Analyse is uitgevoerd conform NEN 5898 (S).

Massa aangeleverde monster : 15510 g  
 Droge massa aangeleverde monster : 12982 g  
 Percentage droogrest : 83,7 m/m %  
 Type zieving : nat

zee fractie (mm)	massa zee fractie (gram)	percentage zee fractie (m/m %)	massa onderzocht (gram)	percentage onderzocht (m/m %)	aantal asbest (deeltjes)	massa asbest (mg)
<0,5 mm	12256,5	96,3	6,9	0,06	n.v.t.	n.v.t.
0,5-1 mm	149,3	1,2	13,9	9,31	0	0,0
1-2 mm	99,0	0,8	20,3	20,51	0	0,0
2-4 mm	94,0	0,7	94,0	100,00	0	0,0
4-8 mm	89,7	0,7	89,7	100,00	0	0,0
8-20 mm	42,3	0,3	42,3	100,00	0	0,0
>20 mm	0,0	0,0	0,0	100,00	0	0,0
<b>Totaal</b>	<b>12730,8</b>	<b>100,0</b>	<b>267,1</b>		<b>0</b>	<b>0,0</b>

zee fractie (mm)	asbest totaal			serpentijn asbest			amfibool asbest		
	gehalte asbest (mg/kg ds)	ondergrens (mg/kg ds)	bovengrens (mg/kg ds)	gehalte asbest (mg/kg ds)	ondergrens (mg/kg ds)	bovengrens (mg/kg ds)	gehalte asbest (mg/kg ds)	ondergrens (mg/kg ds)	bovengrens (mg/kg ds)
<0,5 mm	-								
0,5-1 mm	0,0	0,0	0,3	0,0	0,0	0,3	0,0	0,0	0,0
1-2 mm	0,0	0,0	0,6	0,0	0,0	0,6	0,0	0,0	0,0
2-4 mm	0,0	0,0	0,0	0,0	0,0	0,0	0,0	0,0	0,0
4-8 mm	0,0	0,0	0,0	0,0	0,0	0,0	0,0	0,0	0,0
8-20 mm	0,0	0,0	0,0	0,0	0,0	0,0	0,0	0,0	0,0
>20 mm	0,0	0,0	0,0	0,0	0,0	0,0	0,0	0,0	0,0
<b>Totaal</b>	<b>&lt;0,9</b>	<b>0,0</b>	<b>0,9</b>	<b>&lt;0,9</b>	<b>0,0</b>	<b>0,9</b>	<b>0,0</b>	<b>0,0</b>	<b>0,0</b>

Aangetroffen type asbest : Geen  
 Bijzonderheden waargenomen : Geen

Serpentijn asbest is chrysotiel.

Amfibool asbest is amosiet, crocidoliet, actinoliet, anthophylliet en tremoliet.

De bepalingsgrens is bepaald voor de zee fracties kleiner dan 4 mm. De totale bepalingsgrens is verkregen door de bepalingsgrenzen van de afzonderlijke zee fracties te sommeren.

Het materiaal is middels polarisatiemicroscopie onderzocht, de analyse is uitgevoerd conform NEN 5896.

gebondenheid	serpentijn asbest	amfibool asbest	totaal afgerond
hecht	0,0	0,0	0,0
niet hecht	0,0	0,0	0,0
<b>totaal afgerond</b>	<b>0,0</b>	<b>0,0</b>	

Gewogen concentratie (serpentijnasbestconcentratie vermeerderd met 10 maal de amfiboolasbestconcentratie) is: **<0,9 mg/kg ds**

De gewogen asbestconcentratie wordt berekend uit de niet-afgeronde gehalten aan serpentijn en amfibool asbest. De weergegeven resultaten zijn afgerond.

Verklaring kwalitatief onderzoek zee fractie <0,5 mm:

- : geen asbest waargenomen

**ANALYSECERTIFICAAT**

**Project code** : 716528  
**Project omschrijving** : 2017150676-051003303  
**Opdrachtgever** : Eurofins Analytico B.V.

**Monstercode** : 5541437  
**Uw referentie** : RE1  
**Opgegeven bemonsteringsdatum** : 09/11/2017

**Asbestonderzoek**

Initialen analist : A.G.  
 Datum geanalyseerd : 16-11-2017

Analyse is uitgevoerd conform NEN 5898 (S).

Massa aangeleverde monster : 14760 g  
 Droge massa aangeleverde monster : 12443 g  
 Percentage droogrest : 84,3 m/m %  
 Type zieving : nat

zee fractie (mm)	massa zee fractie (gram)	percentage zee fractie (m/m %)	massa onderzocht (gram)	percentage onderzocht (m/m %)	aantal asbest (deeltjes)	massa asbest (mg)
<0,5 mm	12105,1	98,8	13,7	0,11	n.v.t.	n.v.t.
0,5-1 mm	54,9	0,4	14,3	26,05	0	0,0
1-2 mm	33,6	0,3	8,9	26,49	0	0,0
2-4 mm	21,5	0,2	21,5	100,00	0	0,0
4-8 mm	24,0	0,2	24,0	100,00	0	0,0
8-20 mm	18,1	0,1	18,1	100,00	0	0,0
>20 mm	0,0	0,0	0,0	100,00	0	0,0
<b>Totaal</b>	<b>12257,2</b>	<b>100,0</b>	<b>100,5</b>		<b>0</b>	<b>0,0</b>

zee fractie (mm)	asbest totaal			serpentijn asbest			amfibool asbest		
	gehalte asbest (mg/kg ds)	ondergrens (mg/kg ds)	bovengrens (mg/kg ds)	gehalte asbest (mg/kg ds)	ondergrens (mg/kg ds)	bovengrens (mg/kg ds)	gehalte asbest (mg/kg ds)	ondergrens (mg/kg ds)	bovengrens (mg/kg ds)
<0,5 mm	-								
0,5-1 mm	0,0	0,0	0,1	0,0	0,0	0,1	0,0	0,0	0,0
1-2 mm	0,0	0,0	0,4	0,0	0,0	0,4	0,0	0,0	0,0
2-4 mm	0,0	0,0	0,0	0,0	0,0	0,0	0,0	0,0	0,0
4-8 mm	0,0	0,0	0,0	0,0	0,0	0,0	0,0	0,0	0,0
8-20 mm	0,0	0,0	0,0	0,0	0,0	0,0	0,0	0,0	0,0
>20 mm	0,0	0,0	0,0	0,0	0,0	0,0	0,0	0,0	0,0
<b>Totaal</b>	<b>&lt;0,6</b>	<b>0,0</b>	<b>0,5</b>	<b>&lt;0,6</b>	<b>0,0</b>	<b>0,5</b>	<b>0,0</b>	<b>0,0</b>	<b>0,0</b>

Aangetroffen type asbest : Geen  
 Bijzonderheden waargenomen : Geen

Serpentijn asbest is chrysotiel.

Amfibool asbest is amosiet, crocidoliet, actinoliet, anthophylliet en tremoliet.

De bepalingsgrens is bepaald voor de zee fracties kleiner dan 4 mm. De totale bepalingsgrens is verkregen door de bepalingsgrenzen van de afzonderlijke zee fracties te sommeren.

Het materiaal is middels polarisatiemicroscopie onderzocht, de analyse is uitgevoerd conform NEN 5896.

gebondenheid	serpentijn asbest	amfibool asbest	totaal afgerond
hecht	0,0	0,0	0,0
niet hecht	0,0	0,0	0,0
<b>totaal afgerond</b>	<b>0,0</b>	<b>0,0</b>	

Gewogen concentratie (serpentijnasbestconcentratie vermeerderd met 10 maal de amfiboolasbestconcentratie) is: **<0,6 mg/kg ds**

De gewogen asbestconcentratie wordt berekend uit de niet-afgeronde gehalten aan serpentijn en amfibool asbest. De weergegeven resultaten zijn afgerond.

Verklaring kwalitatief onderzoek zee fractie <0,5 mm:

- : geen asbest waargenomen

**ANALYSECERTIFICAAT**

**Project code** : 716528  
**Project omschrijving** : 2017150676-051003303  
**Opdrachtgever** : Eurofins Analytico B.V.

**Monstercode** : 5541438  
**Uw referentie** : RE2  
**Opgegeven bemonsteringsdatum** : 09/11/2017

**Asbestonderzoek**

Initialen analist : A.G.  
 Datum geanalyseerd : 16-11-2017

Analyse is uitgevoerd conform NEN 5898 (S).

Massa aangeleverde monster : 15350 g  
 Droge massa aangeleverde monster : 12648 g  
 Percentage droogrest : **82,4** m/m %  
 Type zieving : nat

zee fractie (mm)	massa zee fractie (gram)	percentage zee fractie (m/m %)	massa onderzocht (gram)	percentage onderzocht (m/m %)	aantal asbest (deeltjes)	massa asbest (mg)
<0,5 mm	11834,9	95,0	9,8	0,08	n.v.t.	n.v.t.
0,5-1 mm	72,2	0,6	13,3	18,42	0	0,0
1-2 mm	46,7	0,4	10,3	22,06	0	0,0
2-4 mm	58,7	0,5	58,7	100,00	1	11,1
4-8 mm	150,6	1,2	150,6	100,00	0	0,0
8-20 mm	147,9	1,2	147,9	100,00	0	0,0
>20 mm	147,9	1,2	147,9	100,00	0	0,0
<b>Totaal</b>	<b>12458,9</b>	<b>100,0</b>	<b>538,5</b>		<b>1</b>	<b>11,1</b>

zee fractie (mm)	asbest totaal			serpentijn asbest			amfibool asbest		
	gehalte asbest (mg/kg ds)	ondergrens (mg/kg ds)	bovengrens (mg/kg ds)	gehalte asbest (mg/kg ds)	ondergrens (mg/kg ds)	bovengrens (mg/kg ds)	gehalte asbest (mg/kg ds)	ondergrens (mg/kg ds)	bovengrens (mg/kg ds)
<0,5 mm	-								
0,5-1 mm	0,0	0,0	0,0	0,0	0,0	0,0	0,0	0,0	0,0
1-2 mm	0,0	0,0	0,0	0,0	0,0	0,0	0,0	0,0	0,0
2-4 mm	0,1	0,1	0,1	0,1	0,1	0,1	0,0	0,0	0,0
4-8 mm	0,0	0,0	0,0	0,0	0,0	0,0	0,0	0,0	0,0
8-20 mm	0,0	0,0	0,0	0,0	0,0	0,0	0,0	0,0	0,0
>20 mm	0,0	0,0	0,0	0,0	0,0	0,0	0,0	0,0	0,0
<b>Totaal</b>	<b>0,1</b>	<b>0,1</b>	<b>0,1</b>	<b>0,1</b>	<b>0,1</b>	<b>0,1</b>	<b>0,0</b>	<b>0,0</b>	<b>0,0</b>

Aangetroffen type asbest : Serpentine  
 Bijzonderheden waargenomen : Geen

Serpentine asbest is chrysotiel.

Amfibool asbest is amosiet, crocidoliet, actinoliet, anthophylliet en tremoliet.

De bepalingsgrens is bepaald voor de zee fracties kleiner dan 4 mm. De totale bepalingsgrens is verkregen door de bepalingsgrenzen van de afzonderlijke zee fracties te sommeren.

Het materiaal is middels polarisatiemicroscopie onderzocht, de analyse is uitgevoerd conform NEN 5896.

gebondenheid	serpentine asbest	amfibool asbest	totaal afgerond
hecht	0,1	0,0	0,1
niet hecht	0,0	0,0	0,0
<b>totaal afgerond</b>	<b>0,1</b>	<b>0,0</b>	

Gewogen concentratie (serpentineasbestconcentratie vermeerderd met 10 maal de amfiboolasbestconcentratie) is: **0,1 mg/kg ds**

De gewogen asbestconcentratie wordt berekend uit de niet-afgeronde gehalten aan serpentine en amfibool asbest. De weergegeven resultaten zijn afgerond.

Verklaring kwalitatief onderzoek zee fractie <0,5 mm:

- : geen asbest waargenomen

---

**ANALYSECERTIFICAAT**

---

**Project code** : 716528  
**Project omschrijving** : 2017150676-051003303  
**Opdrachtgever** : Eurofins Analytico B.V.

---

**Monstercode** : 5541438  
**Uw referentie** : RE2  
**Opgegeven bemonsteringsdatum** : 09/11/2017

## Asbestonderzoek - productidentificatie

zeef fractie (mm)	product 1			
	materiaal	gebondenheid	asbestsoort	percentage (m/m %)
2-4 mm	cement, vlakke plaat	hecht	chrysotiel	10-15



---

---

**ANALYSECERTIFICAAT**

---

**Project code** : 716528  
**Project omschrijving** : 2017150676-051003303  
**Opdrachtgever** : Eurofins Analytico B.V.

---

---

## Opmerkingen m.b.t. analyses

---

### Opmerking(en) algemeen

#### Asbest

Individuele monsters van dit project zijn als asbest verdacht gekwalificeerd. De analysedeelmonsters zijn met beschermende maatregelen in het laboratorium in behandeling genomen.

---

Opmerking bij project: - Eurofins Omegam heeft het asbestonderzoek in dit/deze monster(s) uitgevoerd volgens de NEN 5898, en zoals beschreven in een aparte bijlage als onderdeel van dit analysecertificaat. Voor de analyseresultaten van het asbestonderzoek geldt dat Eurofins Omegam de analyse heeft uitgevoerd in de monsters die de opdrachtgever, zoals deze staan vermeld in de koptekst van dit analysecertificaat, zelf heeft genomen of laten nemen en aan Eurofins Omegam heeft aangeboden. Eurofins Omegam draagt geen verantwoordelijkheid inzake de herkomst en representativiteit alsmede de veiligheid tijdens de monsterneming.

---

---

**ANALYSECERTIFICAAT**

---

**Project code** : 716528  
**Project omschrijving** : 2017150676-051003303  
**Opdrachtgever** : Eurofins Analytico B.V.

---

**Barcodeschema's**

---

<i>Monstercode</i>	<i>Uw referentie</i>	<i>monster</i>	<i>diepte</i>	<i>barcode</i>
5541436	RE3	RE3		0046792MG
5541437	RE1	RE1		0046791MG
5541438	RE2	RE2		0046790MG

---

---

**ANALYSECERTIFICAAT**

---

**Project code** : 716528  
**Project omschrijving** : 2017150676-051003303  
**Opdrachtgever** : Eurofins Analytico B.V.

---

## **Analysemethoden in Grond (AS3000)**

### AS3000

In dit analysecertificaat zijn de met 'S' gemerkte analyses uitgevoerd volgens de analysemethoden beschreven in het "Accreditatieschema Laboratoriumanalyses voor grond-, waterbodem- en grondwateronderzoek (AS SIKB 3000)". Het laboratoriumonderzoek is uitgevoerd volgens de onderstaande analysemethoden. Deze analyses zijn vastgelegd in het geldende accreditatie-certificaat met bijbehorende verrichtingenlijst L086 van Eurofins Omegam BV.

Asbestonderzoek : Conform AS3070 prestatieblad 1 en NEN 5898

---

Bodembelang BV  
T.a.v. R. Pronk  
Westerduinweg 10  
1755 LE PETTEN

## Analysecertificaat

Datum: 17-Nov-2017

Hierbij ontvangt u de resultaten van het navolgende laboratoriumonderzoek.

Certificaatnummer/Versie	2017150679/1
Uw project/verslagnummer	051003303
Uw projectnaam	Kleingouw 179
Uw ordernummer	051003303
Monster(s) ontvangen	10-Nov-2017

Dit certificaat mag uitsluitend in zijn geheel worden gereproduceerd.  
De analyse resultaten hebben alleen betrekking op het beproefde object.

De grondmonsters worden tot 4 weken na datum ontvangst bewaard en watermonsters tot 2 weken na datum ontvangst. Zonder tegenbericht worden de monsters nadien afgevoerd.  
Indien de monsters langer bewaard dienen te blijven verzoeken wij U dit exemplaar uiterlijk 1 werkdag voor afloop van de standaardbewaarperiode ondertekend aan ons te retourneren. Voor de kosten van het langer bewaren van monsters verwijzen wij naar de prijslijst.

Bewaren tot:

Datum:

Naam:

Handtekening:

Wij vertrouwen erop uw opdracht hiermee naar verwachting te hebben uitgevoerd, mocht U naar aanleiding van dit analysecertificaat nog vragen hebben verzoeken wij U contact op te nemen met de afdeling Verkoop en Advies.

Met vriendelijke groet,

Eurofins Analytico B.V.



Ing. A. Veldhuizen  
Technical Manager

Eurofins Analytico B.V.

Gildeweg 42-46  
3771 NB Barneveld  
P.O. Box 459  
3770 AL Barneveld NL

Tel. +31 (0)34 242 63 00  
Fax +31 (0)34 242 63 99  
E-mail [info-env@eurofins.nl](mailto:info-env@eurofins.nl)  
Site [www.eurofins.nl](http://www.eurofins.nl)

BNP Paribas S.A. 227 9245 25  
IBAN: NL71BNPA0227924525  
BIC: BNPANL2A  
KvK/CoC No. 09088623  
BTW/VAT No. NL 8043.14.883.B01

Eurofins Analytico B.V. is ISO 14001: 2004 gecertificeerd door TÜV en erkend door het Vlaamse Gewest (OVAM en Dep. Omgeving), het Brusselse Gewest (BIM), het Waalse Gewest (DGRNE-OWD) en door de overheid van Luxemburg (MEV).

## Analysecertificaat

Uw project/verslagnummer 051003303  
 Uw projectnaam Kleingouw 179  
 Uw ordernummer 051003303

Monsternemer R. Pronk  
 Monstermatrix Asbestverdachte grond

Certificaatnummer/Versie 2017150679/1  
 Startdatum 10-Nov-2017  
 Rapportagedatum 17-Nov-2017/14:34  
 Bijlage A, B, C  
 Pagina 1/1

Analyse	Eenheid	1
<b>Bodemkundige analyses</b>		
Droge stof (uitbesteed)	% (m/m)	72.2 <sup>1)</sup>
<b>Uitbesteed / Overig onderzoek</b>		
In behandeling genomen hoeveelheid	kg	20.9 <sup>2)</sup>
Asbest fractie 0,5-1mm	mg	0.0 <sup>2)</sup>
Asbest fractie 1-2mm	mg	0.0 <sup>2)</sup>
Asbest fractie 2-4mm	mg	0.0 <sup>2)</sup>
Asbest fractie 4-8mm	mg	0.0 <sup>2)</sup>
Asbest fractie 8-20mm	mg	0.0 <sup>2)</sup>
Asbest fractie >20mm	mg	0.0 <sup>2)</sup>
Asbest (som)	mg	<14.8 <sup>2)</sup>
Asbest in puin	mg/kg ds	<1.0 <sup>2)</sup>
Gemeten Asbestconcentratie	mg/kg ds	<1.0 <sup>2)</sup>
Gemeten concentratie Chrysotiel	mg/kg ds	<1.0 <sup>2)</sup>
Gemeten concentratie Amfibool	mg/kg ds	0.0 <sup>2)</sup>
Totaal asbest hechtgebonden	mg/kg ds	0.0 <sup>2)</sup>
Totaal asbest niet hechtgebonden	mg/kg ds	0.0 <sup>2)</sup>

### Nr. Monsteromschrijving

1 RE4

### Datum monstername

09-Nov-2017

### Monster nr.

9809051

### Eurofins Analytico B.V.

Gildeweg 42-46  
 3771 NB Barneveld  
 P.O. Box 459  
 3770 AL Barneveld NL

Tel. +31 (0)34 242 63 00  
 Fax +31 (0)34 242 63 99  
 E-mail info-env@eurofins.nl  
 Site www.eurofins.nl

BNP Paribas S.A. 227 9245 25  
 IBAN: NL71BNPA0227924525  
 BIC: BNPANL2A  
 KvK/CoC No. 09088623  
 BTW/VAT No. NL 8043.14.883.B01

Q: door RVA geaccrediteerde verrichting  
 A: AP04 erkende verrichting  
 S: AS SIKB erkende verrichting  
 V: VLAREL erkende verrichting  
 M: MCERTS erkend

Dit certificaat mag uitsluitend in zijn geheel worden gereproduceerd.

Eurofins Analytico B.V. is ISO 14001: 2004 gecertificeerd door TÜV en erkend door het Vlaamse Gewest (OVAM en Dep. Omgeving), het Brusselse Gewest (BIM), het Waalse Gewest (DGRNE-OWD) en door de overheid van Luxemburg (MEV).

**Akkoord  
 Pr.coörd.**

**AG**



**Bijlage (A) met deelmonsterinformatie behorende bij analysecertificaat 2017150679/1**

Monster nr.	Boornr	Omschrijving	Van	Tot	Barcode	Monsteromschrijving
9809051		RE4			0046794MG	RE4



**Eurofins Analytico B.V.**

Gildeweg 42-46  
 3771 NB Barneveld  
 P.O. Box 459  
 3770 AL Barneveld NL  
 Tel. +31 (0)34 242 63 00  
 Fax +31 (0)34 242 63 99  
 E-mail [info-env@eurofins.nl](mailto:info-env@eurofins.nl)  
 Site [www.eurofins.nl](http://www.eurofins.nl)

BNP Paribas S.A. 227 9245 25  
 IBAN: NL71BNPA0227924525  
 BIC: BNPANL2A  
 KvK/CoC No. 09088623  
 BTW/VAT No. NL 8043.14.883.B01

Eurofins Analytico B.V. is ISO 14001: 2004 gecertificeerd door TÜV en erkend door het Vlaamse Gewest (OVAM en Dep. Omgeving), het Brusselse Gewest (BIM), het Waalse Gewest (DGRNE-OWD) en door de overheid van Luxemburg (MEV).

**Bijlage (B) met opmerkingen behorende bij analysecertificaat 2017150679/1**

Pagina 1/1

**Opmerking 1)**

Deze bepaling is uitbesteed bij L086.

**Opmerking 2)**

Deze bepaling is uitbesteed bij L086.

**Eurofins Analytico B.V.**

Gildeweg 42-46      Tel. +31 (0)34 242 63 00  
3771 NB Barneveld      Fax +31 (0)34 242 63 99  
P.O. Box 459      E-mail [info-env@eurofins.nl](mailto:info-env@eurofins.nl)  
3770 AL Barneveld NL      Site [www.eurofins.nl](http://www.eurofins.nl)

BNP Paribas S.A. 227 9245 25  
IBAN: NL71BNPA0227924525  
BIC: BNPANL2A  
KvK/CoC No. 09088623  
BTW/VAT No. NL 8043.14.883.B01

Eurofins Analytico B.V. is ISO 14001: 2004 gecertificeerd door TÜV en erkend door het Vlaamse Gewest (OVAM en Dep. Omgeving), het Brusselse Gewest (BIM), het Waalse Gewest (DGRNE-OWD) en door de overheid van Luxemburg (MEV).



**Bijlage (C) met methodeverwijzingen behorende bij analysecertificaat 2017150679/1**

Pagina 1/1

Analyse	Methode	Techniek	Methode referentie
Droge stof (uitbested)	W0004	Uitbested	Uitbesteding
Asbest Puin NEN5898 2016	W0004	Microscopie	Cf NEN 5898

Nadere informatie over de toegepaste onderzoeksmethoden alsmede een classificatie van de meetonzekerheid staan vermeld in ons overzicht "Specificaties analysemethoden", versie juni 2016.



**Eurofins Analytico B.V.**

Gildeweg 42-46  
 3771 NB Barneveld  
 P.O. Box 459  
 3770 AL Barneveld NL

Tel. +31 (0)34 242 63 00  
 Fax +31 (0)34 242 63 99  
 E-mail [info-env@eurofins.nl](mailto:info-env@eurofins.nl)  
 Site [www.eurofins.nl](http://www.eurofins.nl)

BNP Paribas S.A. 227 9245 25  
 IBAN: NL71BNPA0227924525  
 BIC: BNPANL2A  
 KvK/CoC No. 09088623  
 BTW/VAT No. NL 8043.14.883.B01

Eurofins Analytico B.V. is ISO 14001: 2004 gecertificeerd door TÜV en erkend door het Vlaamse Gewest (OVAM en Dep. Omgeving), het Brusselse Gewest (BIM), het Waalse Gewest (DGRNE-OWD) en door de overheid van Luxemburg (MEV).



**ANALYSECERTIFICAAT**

**Project code** : 716529  
**Project omschrijving** : 2017150679-051003303  
**Opdrachtgever** : Eurofins Analytico B.V.

**Monstercode** : 5541439  
**Uw referentie** : RE4  
**Opgegeven bemonsteringsdatum** : 09/11/2017

**Asbestonderzoek**

Initialen analist : S.B.  
 Datum geanalyseerd : 17-11-2017

Analyse is uitgevoerd conform NEN 5898 (Q).

Massa aangeleverde monster : 20910 g  
 Droge massa aangeleverde monster : 15097 g  
 Percentage droogrest : **72,2** m/m %  
 Type zeving : nat

zeef fractie (mm)	massa zeef fractie (gram)	percentage zeef fractie (m/m %)	massa onderzocht (gram)	percentage onderzocht (m/m %)	aantal asbest (deeltjes)	massa asbest (mg)
<0,5 mm	6997,3	46,6	15,1	0,22	n.v.t.	n.v.t.
0,5-1 mm	930,9	6,2	202,0	21,70	0	0,0
1-2 mm	956,5	6,4	193,9	20,27	0	0,0
2-4 mm	1625,5	10,8	991,5	61,00	0	0,0
4-8 mm	2370,6	15,8	2370,6	100,00	0	0,0
8-20 mm	2122,4	14,1	2122,4	100,00	0	0,0
>20 mm	0,0	0,0	0,0	100,00	0	0,0
<b>Totaal</b>	<b>15003,2</b>	<b>100,0</b>	<b>5895,5</b>		<b>0</b>	<b>0,0</b>

zeef fractie (mm)	asbest totaal			serpentijn asbest			amfibool asbest		
	gehalte asbest (mg/kg ds)	ondergrens (mg/kg ds)	bovengrens (mg/kg ds)	gehalte asbest (mg/kg ds)	ondergrens (mg/kg ds)	bovengrens (mg/kg ds)	gehalte asbest (mg/kg ds)	ondergrens (mg/kg ds)	bovengrens (mg/kg ds)
<0,5 mm	-								
0,5-1 mm	0,0	0,0	0,1	0,0	0,0	0,1	0,0	0,0	0,0
1-2 mm	0,0	0,0	0,5	0,0	0,0	0,5	0,0	0,0	0,0
2-4 mm	0,0	0,0	0,4	0,0	0,0	0,4	0,0	0,0	0,0
4-8 mm	0,0	0,0	0,0	0,0	0,0	0,0	0,0	0,0	0,0
8-20 mm	0,0	0,0	0,0	0,0	0,0	0,0	0,0	0,0	0,0
>20 mm	0,0	0,0	0,0	0,0	0,0	0,0	0,0	0,0	0,0
<b>Totaal</b>	<b>&lt;1,0</b>	<b>0,0</b>	<b>1,0</b>	<b>&lt;1,0</b>	<b>0,0</b>	<b>1,0</b>	<b>0,0</b>	<b>0,0</b>	<b>0,0</b>

Aangetroffen type asbest : Geen  
 Bijzonderheden waargenomen : Geen

Serpentijn asbest is chrysotiel.

Amfibool asbest is amosiet, crocidoliet, actinoliet, anthophylliet en tremoliet.

De bepalingsgrens is bepaald voor de zeef fracties kleiner dan 4 mm. De totale bepalingsgrens is verkregen door de bepalingsgrenzen van de afzonderlijke zeef fracties te sommeren.

Het materiaal is middels polarisatiemicroscopie onderzocht, de analyse is uitgevoerd conform NEN 5896.

gebondenheid	serpentijn asbest	amfibool asbest	totaal afgerond
hecht	0,0	0,0	0,0
niet hecht	0,0	0,0	0,0
<b>totaal afgerond</b>	<b>0,0</b>	<b>0,0</b>	

Gewogen concentratie (serpentijnasbestconcentratie vermeerderd met 10 maal de amfiboolasbestconcentratie) is: **<1,0 mg/kg ds**

De gewogen asbestconcentratie wordt berekend uit de niet-afgeronde gehalten aan serpentijn en amfibool asbest. De weergegeven resultaten zijn afgerond.

Verklaring kwalitatief onderzoek zeef fractie <0,5 mm:

- : geen asbest waargenomen

---

---

**ANALYSECERTIFICAAT**

---

**Project code** : 716529  
**Project omschrijving** : 2017150679-051003303  
**Opdrachtgever** : Eurofins Analytico B.V.

---

---

## Opmerkingen m.b.t. analyses

---

### Opmerking(en) algemeen

#### Asbest

Individuele monsters van dit project zijn als asbest verdacht gekwalificeerd. De analysedeelmonsters zijn met beschermende maatregelen in het laboratorium in behandeling genomen.

---

Opmerking bij project: - Eurofins Omegam heeft het asbestonderzoek in dit/deze monster(s) uitgevoerd volgens de NEN 5898, en zoals beschreven in een aparte bijlage als onderdeel van dit analysecertificaat. Voor de analyseresultaten van het asbestonderzoek geldt dat Eurofins Omegam de analyse heeft uitgevoerd in de monsters die de opdrachtgever, zoals deze staan vermeld in de koptekst van dit analysecertificaat, zelf heeft genomen of laten nemen en aan Eurofins Omegam heeft aangeboden. Eurofins Omegam draagt geen verantwoordelijkheid inzake de herkomst en representativiteit alsmede de veiligheid tijdens de monsterneming.

---

**Uw referentie** : RE4  
**Monstercode** : 5541439

---

Opmerking bij het monster: - De aangeboden monsterhoeveelheid voldoet niet aan de eis conform NEN 5898.

---

---

---

**ANALYSECERTIFICAAT**

---

**Project code** : 716529  
**Project omschrijving** : 2017150679-051003303  
**Opdrachtgever** : Eurofins Analytico B.V.

---

---

**Barcodeschema's**

---

<i>Monstercode Uw referentie</i>	<i>monster</i>	<i>diepte</i>	<i>barcode</i>
5541439 RE4	RE4		0046794MG

---

---

---

---

**ANALYSECERTIFICAAT**

---

**Project code** : 716529  
**Project omschrijving** : 2017150679-051003303  
**Opdrachtgever** : Eurofins Analytico B.V.

---

---

## Analysemethoden in Puin

In dit analysecertificaat zijn de met 'Q' gemerkte analyses uitgevoerd volgens de onderstaande analysemethoden. Deze analyses zijn vastgelegd in het geldende accreditatie-certificaat met bijbehorende verrichtingenlijst L086 van Eurofins Omegam BV.

Asbestonderzoek : Conform NEN 5898

---

---

Bodembelang BV  
T.a.v. R. Pronk  
Westerduinweg 10  
1755 LE PETTEN

## Analysecertificaat

Datum: 17-Nov-2017

Hierbij ontvangt u de resultaten van het navolgende laboratoriumonderzoek.

Certificaatnummer/Versie	2017150680/1
Uw project/verslagnummer	051003303
Uw projectnaam	Kleingouw 179
Uw ordernummer	051003303
Monster(s) ontvangen	10-Nov-2017

Dit certificaat mag uitsluitend in zijn geheel worden gereproduceerd.  
De analyse resultaten hebben alleen betrekking op het beproefde object.

De grondmonsters worden tot 4 weken na datum ontvangst bewaard en watermonsters tot 2 weken na datum ontvangst. Zonder tegenbericht worden de monsters nadien afgevoerd.  
Indien de monsters langer bewaard dienen te blijven verzoeken wij U dit exemplaar uiterlijk 1 werkdag voor afloop van de standaardbewaarperiode ondertekend aan ons te retourneren. Voor de kosten van het langer bewaren van monsters verwijzen wij naar de prijslijst.

Bewaren tot:

Datum:

Naam:

Handtekening:

Wij vertrouwen erop uw opdracht hiermee naar verwachting te hebben uitgevoerd, mocht U naar aanleiding van dit analysecertificaat nog vragen hebben verzoeken wij U contact op te nemen met de afdeling Verkoop en Advies.

Met vriendelijke groet,

Eurofins Analytico B.V.



Ing. A. Veldhuizen  
Technical Manager

Eurofins Analytico B.V.

Gildeweg 42-46  
3771 NB Barneveld  
P.O. Box 459  
3770 AL Barneveld NL

Tel. +31 (0)34 242 63 00  
Fax +31 (0)34 242 63 99  
E-mail [info-env@eurofins.nl](mailto:info-env@eurofins.nl)  
Site [www.eurofins.nl](http://www.eurofins.nl)

BNP Paribas S.A. 227 9245 25  
IBAN: NL71BNPA0227924525  
BIC: BNPANL2A  
KvK/CoC No. 09088623  
BTW/VAT No. NL 8043.14.883.B01

Eurofins Analytico B.V. is ISO 14001: 2004 gecertificeerd door TÜV en erkend door het Vlaamse Gewest (OVAM en Dep. Omgeving), het Brusselse Gewest (BIM), het Waalse Gewest (DGRNE-OWD) en door de overheid van Luxemburg (MEV).

## Analysecertificaat

Uw project/verslagnummer 051003303  
 Uw projectnaam Kleingouw 179  
 Uw ordernummer 051003303

Monsternemer R. Pronk  
 Monstermatrix Asbestverdachte grond

Certificaatnummer/Versie 2017150680/1  
 Startdatum 10-Nov-2017  
 Rapportagedatum 17-Nov-2017/16:31  
 Bijlage A, B, C  
 Pagina 1/1

Analyse	Eenheid	1	2
<b>Bodemkundige analyses</b>			
Droge stof (uitbesteed)	% (m/m)	72.3 <sup>1)</sup>	84.0 <sup>1)</sup>
<b>Uitbesteed / Overig onderzoek</b>			
In behandeling genomen hoeveelheid	kg	14.2 <sup>2)</sup>	
Asbest fractie 0,5-1mm	mg	0.0 <sup>2)</sup>	
Asbest fractie 1-2mm	mg	0.0 <sup>2)</sup>	
Asbest fractie 2-4mm	mg	0.0 <sup>2)</sup>	
Asbest fractie 4-8mm	mg	0.0 <sup>2)</sup>	
Asbest fractie 8-20mm	mg	0.0 <sup>2)</sup>	
Asbest fractie >20mm	mg	0.0 <sup>2)</sup>	
Asbest (som)	mg	<8.3 <sup>2)</sup>	
Asbest in grond	mg/kg ds	<0.9 <sup>2)</sup>	
Gemeten Asbestconcentratie	mg/kg ds	<0.9 <sup>2)</sup>	
Gemeten concentratie Chrysotiel	mg/kg ds	<0.9 <sup>2)</sup>	
Gemeten concentratie Amfibool	mg/kg ds	0.0 <sup>2)</sup>	
Totaal asbest hechtgebonden	mg/kg ds	0.0 <sup>2)</sup>	
Totaal asbest niet hechtgebonden	mg/kg ds	0.0 <sup>2)</sup>	
Aantal stuks			3 <sup>2)</sup>
Gewicht	g		155.1 <sup>2)</sup>
Amfibool	mg		3600.0 <sup>2)</sup>
Asbest (wit, chrysotiel)	mg		19000 <sup>2)</sup>

### Nr. Monsteromschrijving

Nr.	Monsteromschrijving	Datum monstername	Monster nr.
1	RE5	09-Nov-2017	9809052
2	RE5 MV VERZ	09-Nov-2017	9809053

Q: door RVA geaccrediteerde verrichting  
 A: AP04 erkende verrichting  
 S: AS SIKB erkende verrichting  
 V: VLAREL erkende verrichting  
 M: MCERTS erkend

**Akkoord**  
**Pr.coörd.**  
**AG**

Eurofins Analytico B.V.

Dit certificaat mag uitsluitend in zijn geheel worden gereproduceerd.

Gildeweg 42-46 Tel. +31 (0)34 242 63 00  
 3771 NB Barneveld Fax +31 (0)34 242 63 99  
 P.O. Box 459 E-mail info-env@eurofins.nl  
 3770 AL Barneveld NL Site www.eurofins.nl

BNP Paribas S.A. 227 9245 25  
 IBAN: NL71BNPA0227924525  
 BIC: BNPANL2A  
 KvK/CoC No. 09088623  
 BTW/VAT No. NL 8043.14.883.B01

Eurofins Analytico B.V. is ISO 14001: 2004 gecertificeerd door TÜV en erkend door het Vlaamse Gewest (OVAM en Dep. Omgeving), het Brusselse Gewest (BIM), het Waalse Gewest (DGRNE-OWD) en door de overheid van Luxemburg (MEV).



**Bijlage (A) met deelmonsterinformatie behorende bij analysecertificaat 2017150680/1**

Monster nr.	Boornr	Omschrijving	Van	Tot	Barcode	Monsteromschrijving
9809052		RE5			0046789MG	RE5
9809053		RE5 MV VERZ			0046865MG	RE5 MV VERZ



**Eurofins Analytico B.V.**

Gildeweg 42-46  
 3771 NB Barneveld  
 P.O. Box 459  
 3770 AL Barneveld NL  
 Tel. +31 (0)34 242 63 00  
 Fax +31 (0)34 242 63 99  
 E-mail [info-env@eurofins.nl](mailto:info-env@eurofins.nl)  
 Site [www.eurofins.nl](http://www.eurofins.nl)

BNP Paribas S.A. 227 9245 25  
 IBAN: NL71BNPA0227924525  
 BIC: BNPANL2A  
 KvK/CoC No. 09088623  
 BTW/VAT No. NL 8043.14.883.B01

Eurofins Analytico B.V. is ISO 14001: 2004 gecertificeerd door TÜV en erkend door het Vlaamse Gewest (OVAM en Dep. Omgeving), het Brusselse Gewest (BIM), het Waalse Gewest (DGRNE-OWD) en door de overheid van Luxemburg (MEV).

**Bijlage (B) met opmerkingen behorende bij analysecertificaat 2017150680/1**

Pagina 1/1

**Opmerking 1)**

Deze bepaling is uitbesteed bij L086.

**Opmerking 2)**

Deze bepaling is uitbesteed bij L086.

**Eurofins Analytico B.V.**

Gildeweg 42-46      Tel. +31 (0)34 242 63 00  
3771 NB Barneveld      Fax +31 (0)34 242 63 99  
P.O. Box 459      E-mail [info-env@eurofins.nl](mailto:info-env@eurofins.nl)  
3770 AL Barneveld NL      Site [www.eurofins.nl](http://www.eurofins.nl)

BNP Paribas S.A. 227 9245 25  
IBAN: NL71BNPA0227924525  
BIC: BNPANL2A  
KvK/CoC No. 09088623  
BTW/VAT No. NL 8043.14.883.B01

Eurofins Analytico B.V. is ISO 14001: 2004 gecertificeerd door TÜV en erkend door het Vlaamse Gewest (OVAM en Dep. Omgeving), het Brusselse Gewest (BIM), het Waalse Gewest (DGRNE-OWD) en door de overheid van Luxemburg (MEV).





**Bijlage (C) met methodeverwijzingen behorende bij analysecertificaat 2017150680/1**

Analyse	Methode	Techniek	Methode referentie
Droge stof (uitbesteed)	W0004	Uitbesteed	Uitbesteding
Asbest Grond NEN5898 2016	W0004	Microscopie	Cf NEN 5898
Asbest Verz. NEN5898 2016	W0004	Microscopie	Cf NEN 5898

Nadere informatie over de toegepaste onderzoeksmethoden alsmede een classificatie van de meetonzekerheid staan vermeld in ons overzicht "Specificaties analysemethoden", versie juni 2016.



**Eurofins Analytico B.V.**

Gildeweg 42-46  
 3771 NB Barneveld  
 P.O. Box 459  
 3770 AL Barneveld NL

Tel. +31 (0)34 242 63 00  
 Fax +31 (0)34 242 63 99  
 E-mail [info-env@eurofins.nl](mailto:info-env@eurofins.nl)  
 Site [www.eurofins.nl](http://www.eurofins.nl)

BNP Paribas S.A. 227 9245 25  
 IBAN: NL71BNPA0227924525  
 BIC: BNPANL2A  
 KvK/CoC No. 09088623  
 BTW/VAT No. NL 8043.14.883.B01

Eurofins Analytico B.V. is ISO 14001: 2004 gecertificeerd door TÜV en erkend door het Vlaamse Gewest (OVAM en Dep. Omgeving), het Brusselse Gewest (BIM), het Waalse Gewest (DGRNE-OWD) en door de overheid van Luxemburg (MEV).

**ANALYSECERTIFICAAT**

**Project code** : 716530  
**Project omschrijving** : 2017150680-051003303  
**Opdrachtgever** : Eurofins Analytico B.V.

**Monstercode** : 5541440  
**Uw referentie** : RE5  
**Opgegeven bemonsteringsdatum** : 09/11/2017

**Asbestonderzoek**

Initialen analist : G.P.  
 Datum geanalyseerd : 17-11-2017

Analyse is uitgevoerd conform NEN 5898 (S).

Massa aangeleverde monster : 14170 g  
 Droge massa aangeleverde monster : 10245 g  
 Percentage droogrest : 72,3 m/m %  
 Type zieving : nat

zee fractie (mm)	massa zee fractie (gram)	percentage zee fractie (m/m %)	massa onderzocht (gram)	percentage onderzocht (m/m %)	aantal asbest (deeltjes)	massa asbest (mg)
<0,5 mm	9003,9	88,7	29,4	0,33	n.v.t.	n.v.t.
0,5-1 mm	177,9	1,8	34,9	19,62	0	0,0
1-2 mm	126,3	1,2	27,7	21,93	0	0,0
2-4 mm	145,6	1,4	145,6	100,00	0	0,0
4-8 mm	386,3	3,8	386,3	100,00	0	0,0
8-20 mm	310,8	3,1	310,8	100,00	0	0,0
>20 mm	0,1	0,0	0,1	100,00	0	0,0
<b>Totaal</b>	<b>10150,9</b>	<b>100,0</b>	<b>934,8</b>		<b>0</b>	<b>0,0</b>

zee fractie (mm)	asbest totaal			serpentijn asbest			amfibool asbest		
	gehalte asbest (mg/kg ds)	ondergrens (mg/kg ds)	bovengrens (mg/kg ds)	gehalte asbest (mg/kg ds)	ondergrens (mg/kg ds)	bovengrens (mg/kg ds)	gehalte asbest (mg/kg ds)	ondergrens (mg/kg ds)	bovengrens (mg/kg ds)
<0,5 mm	-								
0,5-1 mm	0,0	0,0	0,2	0,0	0,0	0,2	0,0	0,0	0,0
1-2 mm	0,0	0,0	0,7	0,0	0,0	0,7	0,0	0,0	0,0
2-4 mm	0,0	0,0	0,0	0,0	0,0	0,0	0,0	0,0	0,0
4-8 mm	0,0	0,0	0,0	0,0	0,0	0,0	0,0	0,0	0,0
8-20 mm	0,0	0,0	0,0	0,0	0,0	0,0	0,0	0,0	0,0
>20 mm	0,0	0,0	0,0	0,0	0,0	0,0	0,0	0,0	0,0
<b>Totaal</b>	<b>&lt;0,9</b>	<b>0,0</b>	<b>0,8</b>	<b>&lt;0,9</b>	<b>0,0</b>	<b>0,8</b>	<b>0,0</b>	<b>0,0</b>	<b>0,0</b>

Aangetroffen type asbest : Geen  
 Bijzonderheden waargenomen : Geen

Serpentijn asbest is chrysotiel.

Amfibool asbest is amosiet, crocidoliet, actinoliet, anthophylliet en tremoliet.

De bepalingsgrens is bepaald voor de zee fracties kleiner dan 4 mm. De totale bepalingsgrens is verkregen door de bepalingsgrenzen van de afzonderlijke zee fracties te sommeren.

Het materiaal is middels polarisatiemicroscopie onderzocht, de analyse is uitgevoerd conform NEN 5896.

gebondenheid	serpentijn asbest	amfibool asbest	totaal afgerond
hecht	0,0	0,0	0,0
niet hecht	0,0	0,0	0,0
<b>totaal afgerond</b>	<b>0,0</b>	<b>0,0</b>	

Gewogen concentratie (serpentijnasbestconcentratie vermeerderd met 10 maal de amfiboolasbestconcentratie) is: **<0,9 mg/kg ds**

De gewogen asbestconcentratie wordt berekend uit de niet-afgeronde gehalten aan serpentijn en amfibool asbest. De weergegeven resultaten zijn afgerond.

Verklaring kwalitatief onderzoek zee fractie <0,5 mm:

- : geen asbest waargenomen

**ANALYSECERTIFICAAT**

**Project code** : 716530  
**Project omschrijving** : 2017150680-051003303  
**Opdrachtgever** : Eurofins Analytico B.V.

**Monstercode** : 5541441  
**Uw referentie** : RE5 MV VERZ  
**Opgegeven bemonsteringsdatum** : 09/11/2017

**Asbest verzamelmonster**

**Initialen analist** : I.Z.  
**Datum geanalyseerd** : 10-11-2017

Analyse is uitgevoerd conform NEN 5898.

**Massa aangeleverde monster** : 184,7 g  
**Droge massa aangeleverde monster** : 155,1 g  
**Percentage droogrest** : **83,97 m/m %**

type onderzocht materiaal	massa onderzocht materiaal (gram)	gebondenheid	percentage serpentijn asbest (m/m %)	percentage amfibool asbest (m/m %)	aantal geanalyseerde deeltjes	serpentijn massa asbest (mg)	amfibool massa asbest (mg)
cement, golfplaat	102,4	hecht	chrysotiel 10-15	crocidoliet 2-5	2	12800,0	3584,0
cement, vlakke plaat	52,7	hecht	chrysotiel 10-15		1	6587,5	0,0
<b>Totaal</b>	<b>155,1</b>				<b>3</b>	<b>19387,5</b>	<b>3584,0</b>

**Aangetroffen type asbest** : Serpentijn en Amfibool  
**Bijzonderheden waargenomen** : Geen

Serpentijn asbest is chrysotiel.  
 Amfibool asbest is amosiet, crocidoliet, actinoliet, anthophylliet en tremoliet.

Het materiaal is middels polarisatiemicroscopie onderzocht, de analyse is uitgevoerd conform NEN 5896.

gebondenheid	serpentijn asbest	amfibool asbest	totaal afgerond
hecht	19000	3600	23000
niet hecht	0,0	0,0	0,0
<b>totaal afgerond</b>	<b>19000</b>	<b>3600</b>	

**Totaal massa asbest: 23000 mg**

---

---

**ANALYSECERTIFICAAT**

---

**Project code** : 716530  
**Project omschrijving** : 2017150680-051003303  
**Opdrachtgever** : Eurofins Analytico B.V.

---

---

## Opmerkingen m.b.t. analyses

---

### Opmerking(en) algemeen

#### Asbest

Individuele monsters van dit project zijn als asbest verdacht gekwalificeerd. De analysedeelmonsters zijn met beschermende maatregelen in het laboratorium in behandeling genomen.

---

Opmerking bij project: - Eurofins Omegam heeft het asbestonderzoek in dit/deze monster(s) uitgevoerd volgens de NEN 5898, en zoals beschreven in een aparte bijlage als onderdeel van dit analysecertificaat. Voor de analyseresultaten van het asbestonderzoek geldt dat Eurofins Omegam de analyse heeft uitgevoerd in de monsters die de opdrachtgever, zoals deze staan vermeld in de koptekst van dit analysecertificaat, zelf heeft genomen of laten nemen en aan Eurofins Omegam heeft aangeboden. Eurofins Omegam draagt geen verantwoordelijkheid inzake de herkomst en representativiteit alsmede de veiligheid tijdens de monsterneming.

---

---

**ANALYSECERTIFICAAT**

---

**Project code** : 716530  
**Project omschrijving** : 2017150680-051003303  
**Opdrachtgever** : Eurofins Analytico B.V.

---

**Barcodeschema's**

---

<i>Monstercode</i>	<i>Uw referentie</i>	<i>monster</i>	<i>diepte</i>	<i>barcode</i>
5541440	RE5	RE5		0046789MG
5541441	RE5 MV VERZ	RE5 MV VERZ		0046865MG

---

---

**ANALYSECERTIFICAAT**

---

**Project code** : 716530  
**Project omschrijving** : 2017150680-051003303  
**Opdrachtgever** : Eurofins Analytico B.V.

---

## **Analysemethoden in Grond (AS3000)**

### **AS3000**

In dit analysecertificaat zijn de met 'S' gemerkte analyses uitgevoerd volgens de analysemethoden beschreven in het "Accreditatieschema Laboratoriumanalyses voor grond-, waterbodem- en grondwateronderzoek (AS SIKB 3000)". Het laboratoriumonderzoek is uitgevoerd volgens de onderstaande analysemethoden. Deze analyses zijn vastgelegd in het geldende accreditatie-certificaat met bijbehorende verrichtingenlijst L086 van Eurofins Omegam BV.

Asbestonderzoek : Conform AS3070 prestatieblad 1 en NEN 5898

---

Bodembelang BV  
T.a.v. R. Pronk  
Westerduinweg 10  
1755 LE PETTEN

## Analysecertificaat

Datum: 15-Nov-2017

Hierbij ontvangt u de resultaten van het navolgende laboratoriumonderzoek.

Certificaatnummer/Versie	2017150672/1
Uw project/verslagnummer	051003303
Uw projectnaam	Kleingouw 179
Uw ordernummer	051003303
Monster(s) ontvangen	10-Nov-2017

Dit certificaat mag uitsluitend in zijn geheel worden gereproduceerd.  
De analyse resultaten hebben alleen betrekking op het beproefde object.

De grondmonsters worden tot 4 weken na datum ontvangst bewaard en watermonsters tot 2 weken na datum ontvangst. Zonder tegenbericht worden de monsters nadien afgevoerd.  
Indien de monsters langer bewaard dienen te blijven verzoeken wij U dit exemplaar uiterlijk 1 werkdag voor afloop van de standaardbewaarperiode ondertekend aan ons te retourneren. Voor de kosten van het langer bewaren van monsters verwijzen wij naar de prijslijst.

Bewaren tot:

Datum:

Naam:

Handtekening:

Wij vertrouwen erop uw opdracht hiermee naar verwachting te hebben uitgevoerd, mocht U naar aanleiding van dit analysecertificaat nog vragen hebben verzoeken wij U contact op te nemen met de afdeling Verkoop en Advies.

Met vriendelijke groet,

Eurofins Analytico B.V.



Ing. A. Veldhuizen  
Technical Manager

Eurofins Analytico B.V.

Gildeweg 42-46  
3771 NB Barneveld  
P.O. Box 459  
3770 AL Barneveld NL

Tel. +31 (0)34 242 63 00  
Fax +31 (0)34 242 63 99  
E-mail [info-env@eurofins.nl](mailto:info-env@eurofins.nl)  
Site [www.eurofins.nl](http://www.eurofins.nl)

BNP Paribas S.A. 227 9245 25  
IBAN: NL71BNPA0227924525  
BIC: BNPANL2A  
KvK/CoC No. 09088623  
BTW/VAT No. NL 8043.14.883.B01

Eurofins Analytico B.V. is ISO 14001: 2004 gecertificeerd door TÜV en erkend door het Vlaamse Gewest (OVAM en Dep. Omgeving), het Brusselse Gewest (BIM), het Waalse Gewest (DGRNE-OWD) en door de overheid van Luxemburg (MEV).

### Analysecertificaat

Uw project/verslagnummer	051003303	Certificaatnummer/Versie	2017150672/1
Uw projectnaam	Kleingouw 179	Startdatum	13-Nov-2017
Uw ordernummer	051003303	Rapportagedatum	15-Nov-2017/10:33
Monsternemer	R. Pronk	Bijlage	A, C
Monstermatrix	Asfalt	Pagina	1/1

Analyse	Eenheid	1	2	3
<b>Polycyclische Aromatische Koolwaterstoffen, PAK</b>				
Q PAK-detector		Zie bijl.	Zie bijl.	Zie bijl.
Q Beschrijving kern (RAW)		Zie bijl.	Zie bijl.	Zie bijl.

Nr.	Monsterschrijving	Datum monstername	Monster nr.
1	K1	09-Nov-2017	9809030
2	K2	09-Nov-2017	9809031
3	K3	09-Nov-2017	9809032

Q: door RVA geaccrediteerde verrichting  
 A: AP04 erkende verrichting  
 S: AS SIKB erkende verrichting  
 V: VLAREL erkende verrichting  
 M: MCERTS erkend

**Akkoord**  
**Pr.coörd.**  
**AG**

**Eurofins Analytico B.V.**

Gildeweg 42-46  
 3771 NB Barneveld  
 P.O. Box 459  
 3770 AL Barneveld NL

Tel. +31 (0)34 242 63 00  
 Fax +31 (0)34 242 63 99  
 E-mail info-env@eurofins.nl  
 Site www.eurofins.nl

BNP Paribas S.A. 227 9245 25  
 IBAN: NL71BNPA0227924525  
 BIC: BNPANL2A  
 KvK/CoC No. 09088623  
 BTW/VAT No. NL 8043.14.883.B01

Dit certificaat mag uitsluitend in zijn geheel worden gereproduceerd.  
 Eurofins Analytico B.V. is ISO 14001: 2004 gecertificeerd door TÜV en erkend door het Vlaamse Gewest (OVAM en Dep. Omgeving), het Brusselse Gewest (BIM), het Waalse Gewest (DGRNE-OWD) en door de overheid van Luxemburg (MEV).







**Bijlage (A) met deelmonsterinformatie behorende bij analysecertificaat 2017150672/1**

Monster nr.	Boornr	Omschrijving	Van	Tot	Barcode	Monsteromschrijving
9809030	K1	K1	0	6	0084263G0	K1
9809031	K2	K2	0	15	0084264G0	K2
9809032	K3	K3	0	7	0084265G0	K3



**Eurofins Analytico B.V.**

Gildeweg 42-46  
 3771 NB Barneveld  
 P.O. Box 459  
 3770 AL Barneveld NL  
 Tel. +31 (0)34 242 63 00  
 Fax +31 (0)34 242 63 99  
 E-mail [info-env@eurofins.nl](mailto:info-env@eurofins.nl)  
 Site [www.eurofins.nl](http://www.eurofins.nl)

BNP Paribas S.A. 227 9245 25  
 IBAN: NL71BNPA0227924525  
 BIC: BNPANL2A  
 KvK/CoC No. 09088623  
 BTW/VAT No. NL 8043.14.883.B01

Eurofins Analytico B.V. is ISO 14001: 2004 gecertificeerd door TÜV en erkend door het Vlaamse Gewest (OVAM en Dep. Omgeving), het Brusselse Gewest (BIM), het Waalse Gewest (DGRNE-OWD) en door de overheid van Luxemburg (MEV).



**Bijlage (C) met methodeverwijzingen behorende bij analysecertificaat 2017150672/1**

Pagina 1/1

Analyse	Methode	Techniek	Methode referentie
PAK Detector pr 77.2	W0180	Visueel	Cf. CROW publ. 210 :2015
Constructie opbouw excl. PAKmarker (RAW)	W0179	Berekening	Cf. RAW 2015 proef 77.1

Nadere informatie over de toegepaste onderzoeksmethoden alsmede een classificatie van de meetonzekerheid staan vermeld in ons overzicht "Specificaties analysemethoden", versie juni 2016.



**Eurofins Analytico B.V.**

Gildeweg 42-46  
 3771 NB Barneveld  
 P.O. Box 459  
 3770 AL Barneveld NL

Tel. +31 (0)34 242 63 00  
 Fax +31 (0)34 242 63 99  
 E-mail [info-env@eurofins.nl](mailto:info-env@eurofins.nl)  
 Site [www.eurofins.nl](http://www.eurofins.nl)

BNP Paribas S.A. 227 9245 25  
 IBAN: NL71BNPA0227924525  
 BIC: BNPANL2A  
 KvK/CoC No. 09088623  
 BTW/VAT No. NL 8043.14.883.B01

Eurofins Analytico B.V. is ISO 14001: 2004 gecertificeerd door TÜV en erkend door het Vlaamse Gewest (OVAM en Dep. Omgeving), het Brusselse Gewest (BIM), het Waalse Gewest (DGRNE-OWD) en door de overheid van Luxemburg (MEV).



**Constructieopbouw**

---

Certificaatnummer: 2017150672  
 Monsternummer: 09809030  
 Projectnaam: Kleingouw 179  
 Monsteromschrijving: K1  
 Analysedatum: 15 Nov 2017



Laag	Laagdikte	Cumulatieve dikte	Korrelgrootte	Vulmiddel	Teerindicatie	Asfalttype
1	5 mm	5 mm			Nee	Oppervlak behandeling
2	58 mm	63 mm	9 mm	Rond	Nee	GAB 0/16





**Constructieopbouw**

---

Certificaatnummer: 2017150672  
 Monsternummer: 09809031  
 Projectnaam: Kleingouw 179  
 Monsteromschrijving: K2  
 Analysedatum: 15 Nov 2017



Laag	Laagdikte	Cumulatieve dikte	Korrelgrootte	Vulmiddel	Teerindicatie	Asfalttype
1	30 mm	30 mm	4 mm	Gebroken	Nee	DAB 0/8
2	43 mm	73 mm	6 mm	Rond	Nee	GAB 0/16
3	20 mm	93 mm	6 mm	Gebroken	Nee	STAB 0/16
4	4 mm	96 mm			Nee	Kleeflaag
5	65 mm	161 mm	15 mm	Rond	Nee	GAB 0/16





**Constructieopbouw**

---

Certificaatnummer: 2017150672  
 Monsternummer: 09809032  
 Projectnaam: Kleingouw 179  
 Monsteromschrijving: K3  
 Analysedatum: 15 Nov 2017



Laag	Laagdikte	Cumulatieve dikte	Korrelgrootte	Vulmiddel	Teerindicatie	Asfalttype
1	5 mm	5 mm			Nee	Oppervlak behandeling
2	63 mm	67 mm	15 mm	Rond	Nee	GAB 0/16



Bodembelang BV  
T.a.v. R. Pronk  
Westerduinweg 10  
1755 LE PETTEN

## Analysecertificaat

Datum: 21-Nov-2017

Hierbij ontvangt u de resultaten van het navolgende laboratoriumonderzoek.

Certificaatnummer/Versie	2017154245/1
Uw project/verslagnummer	051003303
Uw projectnaam	Kleingouw 179
Uw ordernummer	051003303
Monster(s) ontvangen	17-Nov-2017

Dit certificaat mag uitsluitend in zijn geheel worden gereproduceerd.  
De analyse resultaten hebben alleen betrekking op het beproefde object.

De grondmonsters worden tot 4 weken na datum ontvangst bewaard en watermonsters tot 2 weken na datum ontvangst. Zonder tegenbericht worden de monsters nadien afgevoerd.  
Indien de monsters langer bewaard dienen te blijven verzoeken wij U dit exemplaar uiterlijk 1 werkdag voor afloop van de standaardbewaarperiode ondertekend aan ons te retourneren. Voor de kosten van het langer bewaren van monsters verwijzen wij naar de prijslijst.

Bewaren tot:

Datum:

Naam:

Handtekening:

Wij vertrouwen erop uw opdracht hiermee naar verwachting te hebben uitgevoerd, mocht U naar aanleiding van dit analysecertificaat nog vragen hebben verzoeken wij U contact op te nemen met de afdeling Verkoop en Advies.

Met vriendelijke groet,

Eurofins Analytico B.V.



Ing. A. Veldhuizen  
Technical Manager

Eurofins Analytico B.V.

Gildeweg 42-46  
3771 NB Barneveld  
P.O. Box 459  
3770 AL Barneveld NL

Tel. +31 (0)34 242 63 00  
Fax +31 (0)34 242 63 99  
E-mail [info-env@eurofins.nl](mailto:info-env@eurofins.nl)  
Site [www.eurofins.nl](http://www.eurofins.nl)

BNP Paribas S.A. 227 9245 25  
IBAN: NL71BNPA0227924525  
BIC: BNPANL2A  
KvK/CoC No. 09088623  
BTW/VAT No. NL 8043.14.883.B01

Eurofins Analytico B.V. is ISO 14001: 2004 gecertificeerd door TÜV en erkend door het Vlaamse Gewest (OVAM en Dep. Omgeving), het Brusselse Gewest (BIM), het Waalse Gewest (DGRNE-OWD) en door de overheid van Luxemburg (MEV).

## Analysecertificaat

Uw project/verslagnummer 051003303  
 Uw projectnaam Kleingouw 179  
 Uw ordernummer 051003303

Monsternemer D.J.Schermer  
 Monstermatrix Water (AS3000)

Certificaatnummer/Versie 2017154245/1  
 Startdatum 17-Nov-2017  
 Rapportagedatum 21-Nov-2017/16:16  
 Bijlage A, B, C  
 Pagina 1/3

Analyse	Eenheid	1
<b>Metalen</b>		
S Barium (Ba)	µg/L	37
S Cadmium (Cd)	µg/L	<0.20
S Kobalt (Co)	µg/L	<2.0
S Koper (Cu)	µg/L	<2.0
S Kwik (Hg)	µg/L	<0.050
S Molybdeen (Mo)	µg/L	<2.0
S Nikkel (Ni)	µg/L	3.7
S Lood (Pb)	µg/L	<2.0
S Zink (Zn)	µg/L	61
<b>Vluchtige Aromatische Koolwaterstoffen</b>		
S Benzeen	µg/L	<0.20
S Tolueen	µg/L	0.45
S Ethylbenzeen	µg/L	<0.20
S o-Xyleen	µg/L	0.20
S m,p-Xyleen	µg/L	0.48
S Xylenen (som) factor 0,7	µg/L	0.68
BTEX (som)	µg/L	1.1
S Naftaleen	µg/L	<0.020
S Styreen	µg/L	<0.20
<b>Vluchtige organische halogeenkoolwaterstoffen</b>		
S Dichloormethaan	µg/L	<0.20
S Trichloormethaan	µg/L	<0.20
S Tetrachloormethaan	µg/L	<0.10
S Trichlooretheen	µg/L	<0.20
S Tetrachlooretheen	µg/L	<0.10
S 1,1-Dichloorethaan	µg/L	<0.20
S 1,2-Dichloorethaan	µg/L	<0.20
S 1,1,1-Trichloorethaan	µg/L	<0.10
S 1,1,2-Trichloorethaan	µg/L	<0.10
S cis 1,2-Dichlooretheen	µg/L	<0.10

<b>Nr. Monsteromschrijving</b>	<b>Datum monstername</b>	<b>Monster nr.</b>
1 Peilbuis 1	16-Nov-2017	9820250

Eurofins Analytico B.V.

Gildeweg 42-46  
 3771 NB Barneveld  
 P.O. Box 459  
 3770 AL Barneveld NL

Tel. +31 (0)34 242 63 00  
 Fax +31 (0)34 242 63 99  
 E-mail info-env@eurofins.nl  
 Site www.eurofins.nl

BNP Paribas S.A. 227 9245 25  
 IBAN: NL71BNPA0227924525  
 BIC: BNPANL2A  
 KvK/CoC No. 09088623  
 BTW/VAT No. NL 8043.14.883.B01

Q: door RvA geaccrediteerde verrichting  
 A: AP04 erkende verrichting  
 S: AS SIKB erkende verrichting  
 V: VLAREL erkende verrichting  
 M: MCERTS erkend

Dit certificaat mag uitsluitend in zijn geheel worden gereproduceerd.  
 Eurofins Analytico B.V. is ISO 14001: 2004 gecertificeerd door TÜV en erkend door het Vlaamse Gewest (OVAM en Dep. Omgeving), het Brusselse Gewest (BIM), het Waalse Gewest (DGRNE-OWD) en door de overheid van Luxemburg (MEV).



## Analysecertificaat

Uw project/verslagnummer 051003303  
 Uw projectnaam Kleingouw 179  
 Uw ordernummer 051003303

Monsternemer D.J.Schermer  
 Monstermatrix Water (AS3000)

Certificaatnummer/Versie 2017154245/1  
 Startdatum 17-Nov-2017  
 Rapportagedatum 21-Nov-2017/16:16  
 Bijlage A, B, C  
 Pagina 2/3

Analyse	Eenheid	1
S trans 1,2-Dichlooretheen	µg/L	<0.10
CKW (som)	µg/L	<1.6
S Tribroomethaan	µg/L	<0.20
S Vinylchloride	µg/L	<0.10
S 1,1-Dichlooretheen	µg/L	<0.10
S 1,2-Dichloorethenen (Som) factor 0,7	µg/L	0.14 <sup>1)</sup>
S 1,1-Dichloorpropaan	µg/L	<0.20
S 1,2-Dichloorpropaan	µg/L	<0.20
S 1,3-Dichloorpropaan	µg/L	<0.20
S Dichloorpropanen som factor 0.7	µg/L	0.42
<b>Minerale olie</b>		
Minerale olie (C10-C12)	µg/L	<10
Minerale olie (C12-C16)	µg/L	<10
Minerale olie (C16-C21)	µg/L	<10
Minerale olie (C21-C30)	µg/L	<15
Minerale olie (C30-C35)	µg/L	<10
Minerale olie (C35-C40)	µg/L	<10
S Minerale olie totaal (C10-C40)	µg/L	<50
<b>Organo chloorbestrijdingsmiddelen, OCB</b>		
S alfa-HCH	µg/L	<0.010
S beta-HCH	µg/L	<0.0080
S gamma-HCH	µg/L	<0.0090
S delta-HCH	µg/L	<0.0080
S Hexachloorbenzeen	µg/L	<0.0050
S Heptachloor	µg/L	<0.010
S Heptachloorepoxide (cis, beta)	µg/L	<0.010
S Heptachloorepoxide (trans, alfa)	µg/L	<0.010
S Aldrin	µg/L	<0.010
S Dieldrin	µg/L	<0.010
S Endrin	µg/L	<0.010
S alfa-Endosulfan	µg/L	<0.010

### Nr. Monsteromschrijving

1 Peilbuis 1

Datum monstername

16-Nov-2017

Monster nr.

9820250

Eurofins Analytico B.V.

Gildeweg 42-46  
 3771 NB Barneveld  
 P.O. Box 459  
 3770 AL Barneveld NL

Tel. +31 (0)34 242 63 00  
 Fax +31 (0)34 242 63 99  
 E-mail info-env@eurofins.nl  
 Site www.eurofins.nl

BNP Paribas S.A. 227 9245 25  
 IBAN: NL71BNPA0227924525  
 BIC: BNPANL2A  
 KvK/CoC No. 09088623  
 BTW/VAT No. NL 8043.14.883.B01

Q: door RVA geaccrediteerde verrichting  
 A: AP04 erkende verrichting  
 S: AS SIKB erkende verrichting  
 V: VLAREL erkende verrichting  
 M: MCERTS erkend

Dit certificaat mag uitsluitend in zijn geheel worden gereproduceerd.  
 Eurofins Analytico B.V. is ISO 14001: 2004 gecertificeerd door TÜV en erkend door het Vlaamse Gewest (OVAM en Dep. Omgeving), het Brusselse Gewest (BIM), het Waalse Gewest (DGRNE-OWD) en door de overheid van Luxemburg (MEV).





## Analysecertificaat

Uw project/verslagnummer 051003303  
 Uw projectnaam Kleingouw 179  
 Uw ordernummer 051003303

Monsternemer D.J.Schermer  
 Monstermatrix Water (AS3000)

Certificaatnummer/Versie 2017154245/1  
 Startdatum 17-Nov-2017  
 Rapportagedatum 21-Nov-2017/16:16  
 Bijlage A, B, C  
 Pagina 3/3

Analyse	Eenheid	1
S alfa-Chloordaan	µg/L	<0.010
S gamma-Chloordaan	µg/L	<0.010
S o,p-DDT	µg/L	<0.010
S p,p-DDT	µg/L	<0.010
S o,p-DDE	µg/L	<0.010
S p,p-DDE	µg/L	<0.010
S o,p-DDD	µg/L	<0.010
S p,p-DDD	µg/L	<0.010
S HCH (som) (factor 0,7)	µg/L	0.024 <sup>1)</sup>
S Drins (som) (factor 0,7)	µg/L	0.021 <sup>1)</sup>
S Heptachloorepoxide (som) (factor 0,7)	µg/L	0.014 <sup>1)</sup>
S DDD (som) (factor 0,7)	µg/L	0.014 <sup>1)</sup>
S DDE (som) (factor 0,7)	µg/L	0.014 <sup>1)</sup>
S DDT (som) (factor 0,7)	µg/L	0.014 <sup>1)</sup>
S DDX (som) (factor 0,7)	µg/L	0.042 <sup>1)</sup>
S Chloordaan (som) (factor 0,7)	µg/L	0.014 <sup>1)</sup>
OCB (som) (factor 0,7)	µg/L	0.18
<b>Polychloorbifenylen, PCB</b>		
S PCB 28	µg/L	<0.0060
S PCB 52	µg/L	<0.0060
S PCB 101	µg/L	<0.0060
S PCB 118	µg/L	<0.0060
S PCB 138	µg/L	<0.0060
S PCB 153	µg/L	<0.0060
S PCB 180	µg/L	<0.0060
Q PCB (som 7) (factor 0,7)	µg/L	0.029 <sup>1)</sup>

### Nr. Monsteromschrijving

1 Peilbuis 1

### Datum monstername

16-Nov-2017

### Monster nr.

9820250

Eurofins Analytico B.V.

Gildeweg 42-46  
 3771 NB Barneveld  
 P.O. Box 459  
 3770 AL Barneveld NL

Tel. +31 (0)34 242 63 00  
 Fax +31 (0)34 242 63 99  
 E-mail info-env@eurofins.nl  
 Site www.eurofins.nl

BNP Paribas S.A. 227 9245 25  
 IBAN: NL71BNPA0227924525  
 BIC: BNPANL2A  
 KvK/CoC No. 09088623  
 BTW/VAT No. NL 8043.14.883.B01

Q: door RVA geaccrediteerde verrichting  
 A: AP04 erkende verrichting  
 S: AS SIKB erkende verrichting  
 V: VLAREL erkende verrichting  
 M: MCERTS erkend

Dit certificaat mag uitsluitend in zijn geheel worden gereproduceerd.  
 Eurofins Analytico B.V. is ISO 14001: 2004 gecertificeerd door TÜV en erkend door het Vlaamse Gewest (OVAM en Dep. Omgeving), het Brusselse Gewest (BIM), het Waalse Gewest (DGRNE-OWD) en door de overheid van Luxemburg (MEV).

Akkoord  
 Pr.coörd.

VA





**Bijlage (A) met deelmonsterinformatie behorende bij analysecertificaat 2017154245/1**

Pagina 1/1

Monster nr.	Boornr	Omschrijving	Van	Tot	Barcode	Monsteromschrijving
9820250	01	01a	150	250	0680284055	Peilbuis 1
9820250	01	01b	150	250	0680284038	
9820250	01	01c	150	250	0800616781	
9820250	01	01d	150	250	0650127306	
9820250	01	01e	150	250	0650127310	



**Eurofins Analytico B.V.**

Gildeweg 42-46  
 3771 NB Barneveld  
 P.O. Box 459  
 3770 AL Barneveld NL  
 Tel. +31 (0)34 242 63 00  
 Fax +31 (0)34 242 63 99  
 E-mail [info-env@eurofins.nl](mailto:info-env@eurofins.nl)  
 Site [www.eurofins.nl](http://www.eurofins.nl)

BNP Paribas S.A. 227 9245 25  
 IBAN: NL71BNPA0227924525  
 BIC: BNPANL2A  
 KvK/CoC No. 09088623  
 BTW/VAT No. NL 8043.14.883.B01

Eurofins Analytico B.V. is ISO 14001: 2004 gecertificeerd door TÜV en erkend door het Vlaamse Gewest (OVAM en Dep. Omgeving), het Brusselse Gewest (BIM), het Waalse Gewest (DGRNE-OWD) en door de overheid van Luxemburg (MEV).

**Bijlage (B) met opmerkingen behorende bij analysecertificaat 2017154245/1**

Pagina 1/1

**Opmerking 1)**De toetswaarde van de som is gelijk aan de sommatie van  $0,7 \cdot RG$ **Eurofins Analytico B.V.**

Gildeweg 42-46      Tel. +31 (0)34 242 63 00  
3771 NB Barneveld      Fax +31 (0)34 242 63 99  
P.O. Box 459      E-mail [info-env@eurofins.nl](mailto:info-env@eurofins.nl)  
3770 AL Barneveld NL      Site [www.eurofins.nl](http://www.eurofins.nl)

BNP Paribas S.A. 227 9245 25  
IBAN: NL71BNPA0227924525  
BIC: BNPANL2A  
KvK/CoC No. 09088623  
BTW/VAT No. NL 8043.14.883.B01

Eurofins Analytico B.V. is ISO 14001: 2004 gecertificeerd door TÜV en erkend door het Vlaamse Gewest (OVAM en Dep. Omgeving), het Brusselse Gewest (BIM), het Waalse Gewest (DGRNE-OWD) en door de overheid van Luxemburg (MEV).

**Bijlage (C) met methodeverwijzingen behorende bij analysecertificaat 2017154245/1**

Pagina 1/1

Analyse	Methode	Techniek	Methode referentie
Aromaten (BTEXN)	W0254	HS-GC-MS	Cf. pb 3130-1
Barium (Ba)	W0421	ICP-MS	Cf. pb 3110-3 en cf. NEN-EN-ISO 17294-2
Cadmium (Cd)	W0421	ICP-MS	Cf. pb 3110-3 en cf. NEN-EN-ISO 17294-2
Kobalt (Co)	W0421	ICP-MS	Cf. pb 3110-3 en cf. NEN-EN-ISO 17294-2
Koper (Cu)	W0421	ICP-MS	Cf. pb 3110-3 en cf. NEN-EN-ISO 17294-2
Kwik (Hg)	W0421	ICP-MS	Cf. pb 3110-3 en cf. NEN-EN-ISO 17294-2
Molybdeen (Mo)	W0421	ICP-MS	Cf. pb 3110-3 en cf. NEN-EN-ISO 17294-2
Nikkel (Ni)	W0421	ICP-MS	Cf. pb 3110-3 en cf. NEN-EN-ISO 17294-2
Lood (Pb)	W0421	ICP-MS	Cf. pb 3110-3 en cf. NEN-EN-ISO 17294-2
Zink (Zn)	W0421	ICP-MS	Cf. pb 3110-3 en cf. NEN-EN-ISO 17294-2
Xylenen som AS3000	W0254	HS-GC-MS	Cf. pb 3130-1
Styreen	W0254	HS-GC-MS	Cf. pb 3130-1
VOCl (11)	W0254	HS-GC-MS	Cf. pb 3130-1
Tribroommethaan (Bromoform)	W0254	HS-GC-MS	Cf. pb 3130-1
Vinylchloride	W0254	HS-GC-MS	Cf. pb 3130-1
1,1-Dichlooretheen	W0254	HS-GC-MS	Cf. pb 3130-1
DiClEtheen som AS3000	W0254	HS-GC-MS	Cf. pb 3130-1
1,1-Dichloorpropaan	W0254	HS-GC-MS	Cf. pb 3130-1
1,2-Dichloorpropaan	W0254	HS-GC-MS	Cf. pb 3130-1
1,3-Dichloorpropaan	W0254	HS-GC-MS	Cf. pb 3130-1
DiChlprop. som AS3000	W0254	HS-GC-MS	Cf. pb 3130-1
Minerale olie (C10-C40)	W0215	GC-FID	Cf. pb 3110-5
OCB (25)	W0260	GC-MS	Cf. pb 3120-1/2 en gw. NEN-EN-ISO 6468
OCB som AS3000	W0260	GC-MS	Cf. pb 3120-1/2 en gw. NEN-EN-ISO 6468
PCB (7)	W0260	GC-MS	Cf. pb 3120-1/2 en gw. NEN-EN-ISO 6468
PCB 7 som AS3000	W0260	GC-MS	Eigen methode

Nadere informatie over de toegepaste onderzoeksmethoden alsmede een classificatie van de meetonzekerheid staan vermeld in ons overzicht "Specificaties analysemethoden", versie juni 2016.

Bodembelang BV  
T.a.v. R. Pronk  
Westerduinweg 10  
1755 LE PETTEN

## Analysecertificaat

Datum: 21-Nov-2017

Hierbij ontvangt u de resultaten van het navolgende laboratoriumonderzoek.

Certificaatnummer/Versie	2017154246/1
Uw project/verslagnummer	051003303
Uw projectnaam	Kleingouw 179
Uw ordernummer	051003303
Monster(s) ontvangen	17-Nov-2017

Dit certificaat mag uitsluitend in zijn geheel worden gereproduceerd.  
De analyse resultaten hebben alleen betrekking op het beproefde object.

De grondmonsters worden tot 4 weken na datum ontvangst bewaard en watermonsters tot 2 weken na datum ontvangst. Zonder tegenbericht worden de monsters nadien afgevoerd.  
Indien de monsters langer bewaard dienen te blijven verzoeken wij U dit exemplaar uiterlijk 1 werkdag voor afloop van de standaardbewaarperiode ondertekend aan ons te retourneren. Voor de kosten van het langer bewaren van monsters verwijzen wij naar de prijslijst.

Bewaren tot:

Datum:

Naam:

Handtekening:

Wij vertrouwen erop uw opdracht hiermee naar verwachting te hebben uitgevoerd, mocht U naar aanleiding van dit analysecertificaat nog vragen hebben verzoeken wij U contact op te nemen met de afdeling Verkoop en Advies.

Met vriendelijke groet,

Eurofins Analytico B.V.



Ing. A. Veldhuizen  
Technical Manager

Eurofins Analytico B.V.

Gildeweg 42-46  
3771 NB Barneveld  
P.O. Box 459  
3770 AL Barneveld NL

Tel. +31 (0)34 242 63 00  
Fax +31 (0)34 242 63 99  
E-mail [info-env@eurofins.nl](mailto:info-env@eurofins.nl)  
Site [www.eurofins.nl](http://www.eurofins.nl)

BNP Paribas S.A. 227 9245 25  
IBAN: NL71BNPA0227924525  
BIC: BNPANL2A  
KvK/CoC No. 09088623  
BTW/VAT No. NL 8043.14.883.B01

Eurofins Analytico B.V. is ISO 14001: 2004 gecertificeerd door TÜV en erkend door het Vlaamse Gewest (OVAM en Dep. Omgeving), het Brusselse Gewest (BIM), het Waalse Gewest (DGRNE-OWD) en door de overheid van Luxemburg (MEV).

## Analysecertificaat

Uw project/verslagnummer 051003303  
 Uw projectnaam Kleingouw 179  
 Uw ordernummer 051003303

Monsternemer D.J.Schermer  
 Monstermatrix Water (AS3000)

Certificaatnummer/Versie 2017154246/1  
 Startdatum 17-Nov-2017  
 Rapportagedatum 21-Nov-2017/13:05  
 Bijlage A, B, C  
 Pagina 1/2

Analyse	Eenheid	1
<b>Metalen</b>		
S Barium (Ba)	µg/L	29
S Cadmium (Cd)	µg/L	<0.20
S Kobalt (Co)	µg/L	<2.0
S Koper (Cu)	µg/L	<2.0
S Kwik (Hg)	µg/L	<0.050
S Molybdeen (Mo)	µg/L	<2.0
S Nikkel (Ni)	µg/L	<3.0
S Lood (Pb)	µg/L	<2.0
S Zink (Zn)	µg/L	21
<b>Vluchtige Aromatische Koolwaterstoffen</b>		
S Benzeen	µg/L	<0.20
S Tolueen	µg/L	0.26
S Ethylbenzeen	µg/L	<0.20
S o-Xyleen	µg/L	0.13
S m,p-Xyleen	µg/L	0.44
S Xylenen (som) factor 0,7	µg/L	0.57
BTEX (som)	µg/L	<0.90
S Naftaleen	µg/L	<0.020
S Styreen	µg/L	<0.20
<b>Vluchtige organische halogeenkoolwaterstoffen</b>		
S Dichloormethaan	µg/L	<0.20
S Trichloormethaan	µg/L	<0.20
S Tetrachloormethaan	µg/L	<0.10
S Trichlooretheen	µg/L	<0.20
S Tetrachlooretheen	µg/L	<0.10
S 1,1-Dichloorethaan	µg/L	<0.20
S 1,2-Dichloorethaan	µg/L	<0.20
S 1,1,1-Trichloorethaan	µg/L	<0.10
S 1,1,2-Trichloorethaan	µg/L	<0.10
S cis 1,2-Dichlooretheen	µg/L	<0.10

Nr. Monsteromschrijving	Datum monstername	Monster nr.
1 Peilbuis 2	16-Nov-2017	9820251

Eurofins Analytico B.V.

Gildeweg 42-46  
 3771 NB Barneveld  
 P.O. Box 459  
 3770 AL Barneveld NL

Tel. +31 (0)34 242 63 00  
 Fax +31 (0)34 242 63 99  
 E-mail info-env@eurofins.nl  
 Site www.eurofins.nl

BNP Paribas S.A. 227 9245 25  
 IBAN: NL71BNPA0227924525  
 BIC: BNPANL2A  
 KvK/CoC No. 09088623  
 BTW/VAT No. NL 8043.14.883.B01

Q: door RVA geaccrediteerde verrichting  
 R: AP04 erkende verrichting  
 S: AS SIKB erkende verrichting  
 V: VLAREL erkende verrichting  
 M: MCERTS erkend

Dit certificaat mag uitsluitend in zijn geheel worden gereproduceerd.  
 Eurofins Analytico B.V. is ISO 14001: 2004 gecertificeerd door TÜV en erkend door het Vlaamse Gewest (OVAM en Dep. Omgeving), het Brusselse Gewest (BIM), het Waalse Gewest (DGRNE-OWD) en door de overheid van Luxemburg (MEV).



## Analysecertificaat

Uw project/verslagnummer 051003303  
 Uw projectnaam Kleingouw 179  
 Uw ordernummer 051003303

Monsternemer D.J.Schermer  
 Monstermatrix Water (AS3000)

Certificaatnummer/Versie 2017154246/1  
 Startdatum 17-Nov-2017  
 Rapportagedatum 21-Nov-2017/13:05  
 Bijlage A, B, C  
 Pagina 2/2

Analyse	Eenheid	1
S trans 1,2-Dichlooretheen	µg/L	<0.10
CKW (som)	µg/L	<1.6
S Tribroommethaan	µg/L	<0.20
S Vinylchloride	µg/L	<0.10
S 1,1-Dichlooretheen	µg/L	<0.10
S 1,2-Dichloorethenen (Som) factor 0,7	µg/L	0.14 <sup>1)</sup>
S 1,1-Dichloorpropaan	µg/L	<0.20
S 1,2-Dichloorpropaan	µg/L	<0.20
S 1,3-Dichloorpropaan	µg/L	<0.20
S Dichloorpropanen som factor 0.7	µg/L	0.42
<b>Minerale olie</b>		
Minerale olie (C10-C12)	µg/L	<10
Minerale olie (C12-C16)	µg/L	<10
Minerale olie (C16-C21)	µg/L	<10
Minerale olie (C21-C30)	µg/L	<15
Minerale olie (C30-C35)	µg/L	<10
Minerale olie (C35-C40)	µg/L	<10
S Minerale olie totaal (C10-C40)	µg/L	<50

### Nr. Monsteromschrijving

1 Peilbuis 2

### Datum monstername

16-Nov-2017

### Monster nr.

9820251

Eurofins Analytico B.V.

Gildeweg 42-46  
 3771 NB Barneveld  
 P.O. Box 459  
 3770 AL Barneveld NL

Tel. +31 (0)34 242 63 00  
 Fax +31 (0)34 242 63 99  
 E-mail info-env@eurofins.nl  
 Site www.eurofins.nl

BNP Paribas S.A. 227 9245 25  
 IBAN: NL71BNPA0227924525  
 BIC: BNPANL2A  
 KvK/CoC No. 09088623  
 BTW/VAT No. NL 8043.14.883.B01



Q: door RvA geaccrediteerde verrichting  
 A: AP04 erkende verrichting  
 S: AS SIKB erkende verrichting  
 V: VLAREL erkende verrichting  
 M: MCERTS erkend

Dit certificaat mag uitsluitend in zijn geheel worden gereproduceerd.  
 Eurofins Analytico B.V. is ISO 14001: 2004 gecertificeerd door TÜV en erkend door het Vlaamse Gewest (OVAM en Dep. Omgeving), het Brusselse Gewest (BIM), het Waalse Gewest (DGRNE-OWD) en door de overheid van Luxemburg (MEV).

Akkoord  
 Pr.coörd.

VA



TESTEN  
 RvA L010



**Bijlage (A) met deelmonsterinformatie behorende bij analysecertificaat 2017154246/1**

Monster nr.	Boornr	Omschrijving	Van	Tot	Barcode	Monsteromschrijving
9820251	02	02a	140	240	0680284051	Peilbuis 2
9820251	02	02b	140	240	0680284039	
9820251	02	02c	140	240	0800616778	



**Eurofins Analytico B.V.**

Gildeweg 42-46  
 3771 NB Barneveld  
 P.O. Box 459  
 3770 AL Barneveld NL  
 Tel. +31 (0)34 242 63 00  
 Fax +31 (0)34 242 63 99  
 E-mail [info-env@eurofins.nl](mailto:info-env@eurofins.nl)  
 Site [www.eurofins.nl](http://www.eurofins.nl)

BNP Paribas S.A. 227 9245 25  
 IBAN: NL71BNPA0227924525  
 BIC: BNPANL2A  
 KvK/CoC No. 09088623  
 BTW/VAT No. NL 8043.14.883.B01

Eurofins Analytico B.V. is ISO 14001: 2004 gecertificeerd door TÜV en erkend door het Vlaamse Gewest (OVAM en Dep. Omgeving), het Brusselse Gewest (BIM), het Waalse Gewest (DGRNE-OWD) en door de overheid van Luxemburg (MEV).



**Bijlage (B) met opmerkingen behorende bij analysecertificaat 2017154246/1**

Pagina 1/1

**Opmerking 1)**De toetswaarde van de som is gelijk aan de sommatie van  $0,7 \cdot RG$ **Eurofins Analytico B.V.**

Gildeweg 42-46      Tel. +31 (0)34 242 63 00  
3771 NB Barneveld      Fax +31 (0)34 242 63 99  
P.O. Box 459      E-mail [info-env@eurofins.nl](mailto:info-env@eurofins.nl)  
3770 AL Barneveld NL      Site [www.eurofins.nl](http://www.eurofins.nl)

BNP Paribas S.A. 227 9245 25  
IBAN: NL71BNPA0227924525  
BIC: BNPANL2A  
KvK/CoC No. 09088623  
BTW/VAT No. NL 8043.14.883.B01

Eurofins Analytico B.V. is ISO 14001: 2004 gecertificeerd door TÜV en erkend door het Vlaamse Gewest (OVAM en Dep. Omgeving), het Brusselse Gewest (BIM), het Waalse Gewest (DGRNE-OWD) en door de overheid van Luxemburg (MEV).

**Bijlage (C) met methodeverwijzingen behorende bij analysecertificaat 2017154246/1**

Pagina 1/1

Analyse	Methode	Techniek	Methode referentie
Aromaten (BTEXN)	W0254	HS-GC-MS	Cf. pb 3130-1
Barium (Ba)	W0421	ICP-MS	Cf. pb 3110-3 en cf. NEN-EN-ISO 17294-2
Cadmium (Cd)	W0421	ICP-MS	Cf. pb 3110-3 en cf. NEN-EN-ISO 17294-2
Kobalt (Co)	W0421	ICP-MS	Cf. pb 3110-3 en cf. NEN-EN-ISO 17294-2
Koper (Cu)	W0421	ICP-MS	Cf. pb 3110-3 en cf. NEN-EN-ISO 17294-2
Kwik (Hg)	W0421	ICP-MS	Cf. pb 3110-3 en cf. NEN-EN-ISO 17294-2
Molybdeen (Mo)	W0421	ICP-MS	Cf. pb 3110-3 en cf. NEN-EN-ISO 17294-2
Nikkel (Ni)	W0421	ICP-MS	Cf. pb 3110-3 en cf. NEN-EN-ISO 17294-2
Lood (Pb)	W0421	ICP-MS	Cf. pb 3110-3 en cf. NEN-EN-ISO 17294-2
Zink (Zn)	W0421	ICP-MS	Cf. pb 3110-3 en cf. NEN-EN-ISO 17294-2
Xylenen som AS3000	W0254	HS-GC-MS	Cf. pb 3130-1
Styreen	W0254	HS-GC-MS	Cf. pb 3130-1
VOCl (11)	W0254	HS-GC-MS	Cf. pb 3130-1
Tribroommethaan (Bromoform)	W0254	HS-GC-MS	Cf. pb 3130-1
Vinylchloride	W0254	HS-GC-MS	Cf. pb 3130-1
1,1-Dichlooretheen	W0254	HS-GC-MS	Cf. pb 3130-1
DiClEtheen som AS3000	W0254	HS-GC-MS	Cf. pb 3130-1
1,1-Dichloorpropaan	W0254	HS-GC-MS	Cf. pb 3130-1
1,2-Dichloorpropaan	W0254	HS-GC-MS	Cf. pb 3130-1
1,3-Dichloorpropaan	W0254	HS-GC-MS	Cf. pb 3130-1
DiChlprop. som AS3000	W0254	HS-GC-MS	Cf. pb 3130-1
Minerale olie (C10-C40)	W0215	GC-FID	Cf. pb 3110-5

Nadere informatie over de toegepaste onderzoeksmethoden alsmede een classificatie van de meetonzekerheid staan vermeld in ons overzicht "Specificaties analysemethoden", versie juni 2016.



Eurofins Analytico B.V.

Gildeweg 42-46  
 3771 NB Barneveld  
 P.O. Box 459  
 3770 AL Barneveld NL

Tel. +31 (0)34 242 63 00  
 Fax +31 (0)34 242 63 99  
 E-mail info-env@eurofins.nl  
 Site www.eurofins.nl

BNP Paribas S.A. 227 9245 25  
 IBAN: NL71BNP0227924525  
 BIC: BNPANL2A  
 KvK/CoC No. 09088623  
 BTW/VAT No. NL 8043.14.883.B01

Eurofins Analytico B.V. is ISO 14001: 2004 gecertificeerd door TÜV en erkend door het Vlaamse Gewest (OVAM en Dep. Omgeving), het Brusselse Gewest (BIM), het Waalse Gewest (DGRNE-OWD) en door de overheid van Luxemburg (MEV).

### Bijlage 3 Toetsing Eurofins certificaten

## Toetsing analyseresultaten grond

Certificaatnummer 2017150662  
 Uw projectnummer 051003303  
 Uw projectnaam Kleingouw 179  
 Datum monsternamen 09-11-2017

Parameter	Eenheid	MM1						
		bovengrond	GSSD	+/-	RG	AW	T	I
<b>Voorbehandeling</b>								
Cryogeen malen AS3000		Uitgevoerd						
<b>Bodemkundige analyses</b>								
Droge stof	% (m/m)	78,5	78,5					
Organische stof	% (m/m) ds	5,1	5,1					
Gloeirest	% (m/m) ds	93,0						
Korrelgrootte < 2 µm (Lutum)	% (m/m) ds	27,5	27,5					
<b>Metalen</b>								
Barium (Ba)	mg/kg ds	52	48,12		20,0	190,0	555,0	920,0
Cadmium (Cd)	mg/kg ds	0,35	0,3927	-	0,2	0,6	6,8	13,0
Kobalt (Co)	mg/kg ds	7,0	6,495	-	3,0	15,0	103,0	190,0
Koper (Cu)	mg/kg ds	32	33,33	-	5,0	40,0	115,0	190,0
Kwik (Hg)	mg/kg ds	0,21	0,2099	+	0,05	0,15	18,1	36,0
Molybdeen (Mo)	mg/kg ds	<1,5	1,05	-	1,5	1,5	95,8	190,0
Nikkel (Ni)	mg/kg ds	17	15,87	-	4,0	35,0	67,5	100,0
Lood (Pb)	mg/kg ds	55	56,6	+	10,0	50,0	290,0	530,0
Zink (Zn)	mg/kg ds	86	85,91	-	20,0	140,0	430,0	720,0
<b>Minerale olie</b>								
Minerale olie (C10-C12)	mg/kg ds	<3,0	4,118					
Minerale olie (C12-C16)	mg/kg ds	7,5	14,71					
Minerale olie (C16-C21)	mg/kg ds	24	47,06					
Minerale olie (C21-C30)	mg/kg ds	25	49,02					
Minerale olie (C30-C35)	mg/kg ds	16	31,37					
Minerale olie (C35-C40)	mg/kg ds	<6,0	8,235					
Minerale olie totaal (C10-C40)	mg/kg ds	76	149,0	-	35,0	190,0	2600,0	5000,0
Chromatogram olie (GC)		Zie bijl.						
<b>Organo chloorbestrijdingsmiddelen, OCB</b>								
alfa-HCH	mg/kg ds	0,0015	0,0029	+	0,001	0,001	8,5	17,0
beta-HCH	mg/kg ds	<0,0010	0,0013	-	0,001	0,002	0,801	1,6
gamma-HCH	mg/kg ds	<0,0010	0,0013	-	0,001	0,003	0,602	1,2
delta-HCH	mg/kg ds	<0,0010	0,0013					
Hexachloorbenzeen	mg/kg ds	0,010	0,0196	+	0,003	0,0085	1,0	2,0
Heptachloor	mg/kg ds	<0,0010	0,0013	-	0,001	0,0007	2,0	4,0
Heptachloorepoxide(cis- of A)	mg/kg ds	<0,0010	0,0013					
Heptachloorepoxide(trans- of B)	mg/kg ds	<0,0010	0,0013					
Hexachloorbutadieen	mg/kg ds	<0,0010	0,0013	-	0,001	0,003		
Aldrin	mg/kg ds	<0,0010	0,0013		0,001			0,32
Dieldrin	mg/kg ds	<0,0010	0,0013					
Endrin	mg/kg ds	<0,0010	0,0013					
Isodrin	mg/kg ds	<0,0010	0,0013					
Telodrin	mg/kg ds	<0,0010	0,0013					
alfa-Endosulfan	mg/kg ds	<0,0010	0,0013	-	0,001	0,0009	2,0	4,0
beta-Endosulfan	mg/kg ds	<0,0010	0,0013					
Endosulfansulfaat	mg/kg ds	<0,0020	0,0027					
alfa-Chloordaan	mg/kg ds	0,0060	0,0117					
gamma-Chloordaan	mg/kg ds	0,0040	0,0078					
o,p'-DDT	mg/kg ds	<0,0010	0,0013					
p,p'-DDT	mg/kg ds	0,0091	0,0178					
o,p'-DDE	mg/kg ds	<0,0010	0,0013					
p,p'-DDE	mg/kg ds	0,0038	0,0074					
o,p'-DDD	mg/kg ds	0,0010	0,0019					
p,p'-DDD	mg/kg ds	0,0031	0,006					
HCH (som) (factor 0,7)	mg/kg ds	0,0029						
Drins (som) (factor 0,7)	mg/kg ds	0,0021	0,0041	-	0,003	0,015	2,01	4,0
Heptachloorepoxide (som) (factor 0,7)	mg/kg ds	0,0014	0,0027	-	0,002	0,002	2,0	4,0
DDD (som) (factor 0,7)	mg/kg ds	0,0041	0,008	-	0,002	0,02	17,0	34,0
DDE (som) (factor 0,7)	mg/kg ds	0,0045	0,0088	-	0,002	0,1	1,2	2,3
DDT (som) (factor 0,7)	mg/kg ds	0,0098	0,0192	-	0,006	0,2	0,95	1,7
DDX (som) (factor 0,7)	mg/kg ds	0,018						
Chloordaan (som) (factor 0,7)	mg/kg ds	0,0099	0,0196	+	0,002	0,002	2,0	4,0
OCB (som) LB (factor 0,7)	mg/kg ds	0,048	0,0933	-	0,0056	0,4		
OCB (som) WB (factor 0,7)	mg/kg ds	0,040						
<b>Polychloorbifenylen, PCB</b>								
PCB 28	mg/kg ds	<0,0010	0,0013					
PCB 52	mg/kg ds	<0,0010	0,0013					

PCB 101	mg/kg ds	<0,0010	0,0013					
PCB 118	mg/kg ds	<0,0010	0,0013					
PCB 138	mg/kg ds	<0,0010	0,0013					
PCB 153	mg/kg ds	<0,0010	0,0013					
PCB 180	mg/kg ds	<0,0010	0,0013					
PCB (som 7) (factor 0,7)	mg/kg ds	0,0049	0,0096	-	0,007	0,02	0,51	1,0
<b>Polycyclische Aromatische Koolwaterstoffen, PAK</b>								
Naftaleen	mg/kg ds	0,13	0,13					
Fenanthreen	mg/kg ds	5,4	5,4					
Anthraceen	mg/kg ds	0,24	0,24					
Fluorantheen	mg/kg ds	5,0	5,0					
Benzo(a)anthraceen	mg/kg ds	1,6	1,6					
Chryseen	mg/kg ds	2,3	2,3					
Benzo(k)fluorantheen	mg/kg ds	0,78	0,78					
Benzo(a)pyreen	mg/kg ds	1,0	1,0					
Benzo(ghi)peryleen	mg/kg ds	0,46	0,46					
Indeno(123-cd)pyreen	mg/kg ds	0,58	0,58					
PAK VROM (10) (factor 0,7)	mg/kg ds	18	17,49	+	0,35	1,5	20,8	40,0

#### Legenda

-	< Achtergrondwaarde of RG
+	> Achtergrondwaarde
++	> Tussenwaarde (T)
+++	> Interventiewaarde (I)
	Niet getoetst
RG	Rapportagegrens
GSSD	Gestandaardiseerd gehalte
Datum	20-11-2017

GSSD is gecorrigeerd met de volgende gegevens:

Lutum: 27,5 % van droge stof en organische stof: 5,1 % van droge stof.

Deze toetsing is uitgevoerd met behulp van BoToVa.

## Toetsing analyseresultaten grond

Certificaatnummer 2017150662  
 Uw projectnummer 051003303  
 Uw projectnaam Kleingouw 179  
 Datum monsternaam 09-11-2017

Parameter	Eenheid	MM2						
		bovengrond	GSSD	+/-	RG	AW	T	I
<b>Voorbehandeling</b>								
Cryogeen malen AS3000		Uitgevoerd						
<b>Bodemkundige analyses</b>								
Droge stof	% (m/m)	76,0	76,0					
Organische stof	% (m/m) ds	4,6	4,6					
Gloeirest	% (m/m) ds	93,4						
Korrelgrootte < 2 µm (Lutum)	% (m/m) ds	28,5	28,5					
<b>Metalen</b>								
Barium (Ba)	mg/kg ds	47	42,23		20,0	190,0	555,0	920,0
Cadmium (Cd)	mg/kg ds	0,23	0,2594	-	0,2	0,6	6,8	13,0
Kobalt (Co)	mg/kg ds	7,4	6,673	-	3,0	15,0	103,0	190,0
Koper (Cu)	mg/kg ds	23	23,75	-	5,0	40,0	115,0	190,0
Kwik (Hg)	mg/kg ds	0,19	0,1883	+	0,05	0,15	18,1	36,0
Molybdeen (Mo)	mg/kg ds	<1,5	1,05	-	1,5	1,5	95,8	190,0
Nikkel (Ni)	mg/kg ds	18	16,36	-	4,0	35,0	67,5	100,0
Lood (Pb)	mg/kg ds	75	76,71	+	10,0	50,0	290,0	530,0
Zink (Zn)	mg/kg ds	58	57,02	-	20,0	140,0	430,0	720,0
<b>Minerale olie</b>								
Minerale olie (C10-C12)	mg/kg ds	<3,0	4,565					
Minerale olie (C12-C16)	mg/kg ds	<5,0	7,609					
Minerale olie (C16-C21)	mg/kg ds	<5,0	7,609					
Minerale olie (C21-C30)	mg/kg ds	15	32,61					
Minerale olie (C30-C35)	mg/kg ds	14	30,43					
Minerale olie (C35-C40)	mg/kg ds	<6,0	9,13					
Minerale olie totaal (C10-C40)	mg/kg ds	39	84,78	-	35,0	190,0	2600,0	5000,0
Chromatogram olie (GC)		Zie bijl.						
<b>Organo chloorbestrijdingsmiddelen, OCB</b>								
alfa-HCH	mg/kg ds	<0,0010	0,0015	-	0,001	0,001	8,5	17,0
beta-HCH	mg/kg ds	<0,0010	0,0015	-	0,001	0,002	0,801	1,6
gamma-HCH	mg/kg ds	<0,0010	0,0015	-	0,001	0,003	0,602	1,2
delta-HCH	mg/kg ds	<0,0010	0,0015					
Hexachloorbenzeen	mg/kg ds	0,0011	0,0023	-	0,003	0,0085	1,0	2,0
Heptachloor	mg/kg ds	<0,0010	0,0015	-	0,001	0,0007	2,0	4,0
Heptachloorepoxide(cis- of A)	mg/kg ds	<0,0010	0,0015					
Heptachloorepoxide(trans- of B)	mg/kg ds	<0,0010	0,0015					
Hexachloorbutadieen	mg/kg ds	<0,0010	0,0015	-	0,001	0,003		
Aldrin	mg/kg ds	<0,0010	0,0015		0,001			0,32
Dieldrin	mg/kg ds	0,0012	0,0026					
Endrin	mg/kg ds	<0,0010	0,0015					
Isodrin	mg/kg ds	<0,0010	0,0015					
Telodrin	mg/kg ds	<0,0010	0,0015					
alfa-Endosulfan	mg/kg ds	<0,0010	0,0015	-	0,001	0,0009	2,0	4,0
beta-Endosulfan	mg/kg ds	<0,0010	0,0015					
Endosulfansulfaat	mg/kg ds	<0,0020	0,003					
alfa-Chloordaan	mg/kg ds	<0,0010	0,0015					
gamma-Chloordaan	mg/kg ds	<0,0010	0,0015					
o,p'-DDT	mg/kg ds	<0,0010	0,0015					
p,p'-DDT	mg/kg ds	0,018	0,0391					
o,p'-DDE	mg/kg ds	<0,0010	0,0015					
p,p'-DDE	mg/kg ds	0,0058	0,0126					
o,p'-DDD	mg/kg ds	0,0019	0,0041					
p,p'-DDD	mg/kg ds	0,0048	0,0104					
HCH (som) (factor 0,7)	mg/kg ds	0,0021						
Drins (som) (factor 0,7)	mg/kg ds	0,0026	0,0056	-	0,003	0,015	2,01	4,0
Heptachloorepoxide (som) (factor 0,7)	mg/kg ds	0,0014	0,003	-	0,002	0,002	2,0	4,0
DDD (som) (factor 0,7)	mg/kg ds	0,0067	0,0145	-	0,002	0,02	17,0	34,0
DDE (som) (factor 0,7)	mg/kg ds	0,0065	0,0141	-	0,002	0,1	1,2	2,3
DDT (som) (factor 0,7)	mg/kg ds	0,019	0,0406	-	0,006	0,2	0,95	1,7
DDX (som) (factor 0,7)	mg/kg ds	0,032						
Chloordaan (som) (factor 0,7)	mg/kg ds	0,0014	0,003	-	0,002	0,002	2,0	4,0
OCB (som) LB (factor 0,7)	mg/kg ds	0,044	0,0941	-	0,0056	0,4		
OCB (som) WB (factor 0,7)	mg/kg ds	0,045						
<b>Polychloorbifenylen, PCB</b>								
PCB 28	mg/kg ds	<0,0010	0,0015					

PCB 52	mg/kg ds	<0,0010	0,0015						
PCB 101	mg/kg ds	<0,0010	0,0015						
PCB 118	mg/kg ds	<0,0010	0,0015						
PCB 138	mg/kg ds	<0,0010	0,0015						
PCB 153	mg/kg ds	<0,0010	0,0015						
PCB 180	mg/kg ds	<0,0010	0,0015						
PCB (som 7) (factor 0,7)	mg/kg ds	0,0049	0,0106	-	0,007	0,02	0,51	1,0	
<b>Polycyclische Aromatische Koolwaterstoffen, PAK</b>									
Naftaleen	mg/kg ds	<0,050	0,035						
Fenanthreen	mg/kg ds	0,089	0,089						
Anthraceen	mg/kg ds	<0,050	0,035						
Fluorantheen	mg/kg ds	0,39	0,39						
Benzo(a)anthraceen	mg/kg ds	0,17	0,17						
Chryseen	mg/kg ds	0,19	0,19						
Benzo(k)fluorantheen	mg/kg ds	0,076	0,076						
Benzo(a)pyreen	mg/kg ds	0,10	0,1						
Benzo(ghi)peryleen	mg/kg ds	0,054	0,054						
Indeno(123-cd)pyreen	mg/kg ds	0,057	0,057						
PAK VROM (10) (factor 0,7)	mg/kg ds	1,2	1,196	-	0,35	1,5	20,8	40,0	

#### Legenda

-	< Achtergrondwaarde of RG
+	> Achtergrondwaarde
++	> Tussenwaarde (T)
+++	> Interventiewaarde (I)
	Niet getoetst
RG	Rapportagegrens
GSSD	Gestandaardiseerd gehalte
Datum	20-11-2017

GSSD is gecorrigeerd met de volgende gegevens:  
Lutum: 28,5 % van droge stof en organische stof: 4,6 % van droge stof.  
Deze toetsing is uitgevoerd met behulp van BoToVa.

## Toetsing analyseresultaten grond

Certificaatnummer 2017150662  
 Uw projectnummer 051003303  
 Uw projectnaam Kleingouw 179  
 Datum monsternaam 09-11-2017

Parameter	Eenheid	MM3 ondergrond	GSSD	+/-	RG	AW	T	I
<b>Voorbehandeling</b>								
Cryogeen malen AS3000		Uitgevoerd						
<b>Bodemkundige analyses</b>								
Droge stof	% (m/m)	69,1	69,1					
Organische stof	% (m/m) ds	5,1	5,1					
Gloeirest	% (m/m) ds	93,1						
Korrelgrootte < 2 µm (Lutum)	% (m/m) ds	26,1	26,1					
<b>Metalen</b>								
Barium (Ba)	mg/kg ds	47	45,39		20,0	190,0	555,0	920,0
Cadmium (Cd)	mg/kg ds	0,26	0,2959	-	0,2	0,6	6,8	13,0
Kobalt (Co)	mg/kg ds	6,0	5,801	-	3,0	15,0	103,0	190,0
Koper (Cu)	mg/kg ds	21	22,42	-	5,0	40,0	115,0	190,0
Kwik (Hg)	mg/kg ds	0,070	0,071	-	0,05	0,15	18,1	36,0
Molybdeen (Mo)	mg/kg ds	<1,5	1,05	-	1,5	1,5	95,8	190,0
Nikkel (Ni)	mg/kg ds	21	20,36	-	4,0	35,0	67,5	100,0
Lood (Pb)	mg/kg ds	33	34,54	-	10,0	50,0	290,0	530,0
Zink (Zn)	mg/kg ds	61	62,82	-	20,0	140,0	430,0	720,0
<b>Minerale olie</b>								
Minerale olie (C10-C12)	mg/kg ds	<3,0	4,118					
Minerale olie (C12-C16)	mg/kg ds	<5,0	6,863					
Minerale olie (C16-C21)	mg/kg ds	<5,0	6,863					
Minerale olie (C21-C30)	mg/kg ds	21	41,18					
Minerale olie (C30-C35)	mg/kg ds	17	33,33					
Minerale olie (C35-C40)	mg/kg ds	<6,0	8,235					
Minerale olie totaal (C10-C40)	mg/kg ds	47	92,16	-	35,0	190,0	2600,0	5000,0
Chromatogram olie (GC)		Zie bijl,						
<b>Organo chloorbestrijdingsmiddelen, OCB</b>								
alfa-HCH	mg/kg ds	<0,0010	0,0013	-	0,001	0,001	8,5	17,0
beta-HCH	mg/kg ds	<0,0010	0,0013	-	0,001	0,002	0,801	1,6
gamma-HCH	mg/kg ds	<0,0010	0,0013	-	0,001	0,003	0,602	1,2
delta-HCH	mg/kg ds	<0,0010	0,0013					
Hexachloorbenzeen	mg/kg ds	0,0048	0,0094	+	0,003	0,0085	1,0	2,0
Heptachloor	mg/kg ds	<0,0010	0,0013	-	0,001	0,0007	2,0	4,0
Heptachloorepoxide(cis- of A)	mg/kg ds	<0,0010	0,0013					
Heptachloorepoxide(trans- of B)	mg/kg ds	<0,0010	0,0013					
Hexachloorbutadieen	mg/kg ds	<0,0010	0,0013	-	0,001	0,003		
Aldrin	mg/kg ds	<0,0010	0,0013		0,001			0,32
Dieldrin	mg/kg ds	0,0016	0,0031					
Endrin	mg/kg ds	<0,0010	0,0013					
Isodrin	mg/kg ds	<0,0010	0,0013					
Telodrin	mg/kg ds	<0,0010	0,0013					
alfa-Endosulfan	mg/kg ds	<0,0010	0,0013	-	0,001	0,0009	2,0	4,0
beta-Endosulfan	mg/kg ds	<0,0010	0,0013					
Endosulfansulfaat	mg/kg ds	<0,0020	0,0027					
alfa-Chloordaan	mg/kg ds	<0,0010	0,0013					
gamma-Chloordaan	mg/kg ds	<0,0010	0,0013					
o,p'-DDT	mg/kg ds	<0,0010	0,0013					
p,p'-DDT	mg/kg ds	0,032	0,0627					
o,p'-DDE	mg/kg ds	<0,0010	0,0013					
p,p'-DDE	mg/kg ds	0,023	0,0451					
o,p'-DDD	mg/kg ds	0,0099	0,0194					
p,p'-DDD	mg/kg ds	0,037	0,0725					
HCH (som) (factor 0,7)	mg/kg ds	0,0021						
Drins (som) (factor 0,7)	mg/kg ds	0,0030	0,0058	-	0,003	0,015	2,01	4,0
Heptachloorepoxide (som) (factor 0,7)	mg/kg ds	0,0014	0,0027	-	0,002	0,002	2,0	4,0
DDD (som) (factor 0,7)	mg/kg ds	0,047	0,0919	+	0,002	0,02	17,0	34,0
DDE (som) (factor 0,7)	mg/kg ds	0,023	0,0464	-	0,002	0,1	1,2	2,3
DDT (som) (factor 0,7)	mg/kg ds	0,033	0,0641	-	0,006	0,2	0,95	1,7
DDX (som) (factor 0,7)	mg/kg ds	0,10						
Chloordaan (som) (factor 0,7)	mg/kg ds	0,0014	0,0027	-	0,002	0,002	2,0	4,0
OCB (som) LB (factor 0,7)	mg/kg ds	0,12	0,2329	-	0,0056	0,4		
OCB (som) WB (factor 0,7)	mg/kg ds	0,12						
<b>Polychloorbifenylen, PCB</b>								
PCB 28	mg/kg ds	<0,0010	0,0013					



PCB 52	mg/kg ds	<0,0010	0,0013						
PCB 101	mg/kg ds	<0,0010	0,0013						
PCB 118	mg/kg ds	<0,0010	0,0013						
PCB 138	mg/kg ds	<0,0010	0,0013						
PCB 153	mg/kg ds	<0,0010	0,0013						
PCB 180	mg/kg ds	<0,0010	0,0013						
PCB (som 7) (factor 0,7)	mg/kg ds	0,0049	0,0096	-	0,007	0,02	0,51	1,0	
<b>Polycyclische Aromatische Koolwaterstoffen, PAK</b>									
Naftaleen	mg/kg ds	<0,050	0,035						
Fenanthreen	mg/kg ds	0,087	0,087						
Anthraceen	mg/kg ds	<0,050	0,035						
Fluorantheen	mg/kg ds	0,20	0,2						
Benzo(a)anthraceen	mg/kg ds	0,089	0,089						
Chryseen	mg/kg ds	0,14	0,14						
Benzo(k)fluorantheen	mg/kg ds	0,057	0,057						
Benzo(a)pyreen	mg/kg ds	0,073	0,073						
Benzo(ghi)peryleen	mg/kg ds	<0,050	0,035						
Indeno(123-cd)pyreen	mg/kg ds	<0,050	0,035						
PAK VROM (10) (factor 0,7)	mg/kg ds	0,79	0,786	-	0,35	1,5	20,8	40,0	

#### Legenda

-	< Achtergrondwaarde of RG
+	> Achtergrondwaarde
++	> Tussenwaarde (T)
+++	> Interventiewaarde (I)
	Niet getoetst
RG	Rapportagegrens
GSSD	Gestandaardiseerd gehalte
Datum	20-11-2017

GSSD is gecorrigeerd met de volgende gegevens:  
Lutum: 26,1 % van droge stof en organische stof: 5,1 % van droge stof.  
Deze toetsing is uitgevoerd met behulp van BoToVa.

## Toetsing analyseresultaten grond

Certificaatnummer 2017150662  
 Uw projectnummer 051003303  
 Uw projectnaam Kleingouw 179  
 Datum monsternaam 09-11-2017

Parameter	Eenheid	MM4 ondergrond	GSSD	+/-	RG	AW	T	I
<b>Voorbehandeling</b>								
Cryogeen malen AS3000		Uitgevoerd						
<b>Bodemkundige analyses</b>								
Droge stof	% (m/m)	64,9	64,9					
Organische stof	% (m/m) ds	6,6	6,6					
Gloeirest	% (m/m) ds	91,7						
Korrelgrootte < 2 µm (Lutum)	% (m/m) ds	24,8	24,8					
<b>Metalen</b>								
Barium (Ba)	mg/kg ds	260	261,7		20,0	190,0	555,0	920,0
Cadmium (Cd)	mg/kg ds	0,27	0,2976	-	0,2	0,6	6,8	13,0
Kobalt (Co)	mg/kg ds	6,9	6,943	-	3,0	15,0	103,0	190,0
Koper (Cu)	mg/kg ds	47	50,0	+	5,0	40,0	115,0	190,0
Kwik (Hg)	mg/kg ds	0,40	0,4087	+	0,05	0,15	18,1	36,0
Molybdeen (Mo)	mg/kg ds	<1,5	1,05	-	1,5	1,5	95,8	190,0
Nikkel (Ni)	mg/kg ds	22	22,13	-	4,0	35,0	67,5	100,0
Lood (Pb)	mg/kg ds	220	229,7	+	10,0	50,0	290,0	530,0
Zink (Zn)	mg/kg ds	150	156,4	+	20,0	140,0	430,0	720,0
<b>Minerale olie</b>								
Minerale olie (C10-C12)	mg/kg ds	<3,0	3,182					
Minerale olie (C12-C16)	mg/kg ds	6,1	9,242					
Minerale olie (C16-C21)	mg/kg ds	11	16,67					
Minerale olie (C21-C30)	mg/kg ds	29	43,94					
Minerale olie (C30-C35)	mg/kg ds	22	33,33					
Minerale olie (C35-C40)	mg/kg ds	<6,0	6,364					
Minerale olie totaal (C10-C40)	mg/kg ds	73	110,6	-	35,0	190,0	2600,0	5000,0
Chromatogram olie (GC)		Zie bijl.						
<b>Organo chloorbestrijdingsmiddelen, OCB</b>								
alfa-HCH	mg/kg ds	<0,0010	0,001	-	0,001	0,001	8,5	17,0
beta-HCH	mg/kg ds	<0,0010	0,001	-	0,001	0,002	0,801	1,6
gamma-HCH	mg/kg ds	<0,0010	0,001	-	0,001	0,003	0,602	1,2
delta-HCH	mg/kg ds	<0,0010	0,001					
Hexachloorbenzeen	mg/kg ds	<0,0010	0,001	-	0,003	0,0085	1,0	2,0
Heptachloor	mg/kg ds	<0,0010	0,001	-	0,001	0,0007	2,0	4,0
Heptachloorepoxide(cis- of A)	mg/kg ds	<0,0010	0,001					
Heptachloorepoxide(trans- of B)	mg/kg ds	<0,0010	0,001					
Hexachloorbutadieen	mg/kg ds	<0,0010	0,001	-	0,001	0,003		
Aldrin	mg/kg ds	<0,0010	0,001					0,32
Dieldrin	mg/kg ds	<0,0010	0,001					
Endrin	mg/kg ds	<0,0010	0,001					
Isodrin	mg/kg ds	<0,0010	0,001					
Telodrin	mg/kg ds	<0,0010	0,001					
alfa-Endosulfan	mg/kg ds	<0,0010	0,001	-	0,001	0,0009	2,0	4,0
beta-Endosulfan	mg/kg ds	<0,0010	0,001					
Endosulfansulfaat	mg/kg ds	<0,0020	0,0021					
alfa-Chloordaan	mg/kg ds	<0,0010	0,001					
gamma-Chloordaan	mg/kg ds	<0,0010	0,001					
o,p'-DDT	mg/kg ds	<0,0010	0,001					
p,p'-DDT	mg/kg ds	0,0017	0,0025					
o,p'-DDE	mg/kg ds	<0,0010	0,001					
p,p'-DDE	mg/kg ds	0,0015	0,0022					
o,p'-DDD	mg/kg ds	<0,0010	0,001					
p,p'-DDD	mg/kg ds	<0,0010	0,001					
HCH (som) (factor 0,7)	mg/kg ds	0,0021						
Drins (som) (factor 0,7)	mg/kg ds	0,0021	0,0031	-	0,003	0,015	2,01	4,0
Heptachloorepoxide (som) (factor 0,7)	mg/kg ds	0,0014	0,0021	-	0,002	0,002	2,0	4,0
DDD (som) (factor 0,7)	mg/kg ds	0,0014	0,0021	-	0,002	0,02	17,0	34,0
DDE (som) (factor 0,7)	mg/kg ds	0,0022	0,0033	-	0,002	0,1	1,2	2,3
DDT (som) (factor 0,7)	mg/kg ds	0,0024	0,0036	-	0,006	0,2	0,95	1,7
DDX (som) (factor 0,7)	mg/kg ds	0,0060						
Chloordaan (som) (factor 0,7)	mg/kg ds	0,0014	0,0021	-	0,002	0,002	2,0	4,0
OCB (som) LB (factor 0,7)	mg/kg ds	0,016	0,025	-	0,0056	0,4		
OCB (som) WB (factor 0,7)	mg/kg ds	0,018						
<b>Polychloorbifenylen, PCB</b>								
PCB 28	mg/kg ds	<0,0010	0,001					

PCB 52	mg/kg ds	<0,0010	0,001						
PCB 101	mg/kg ds	<0,0010	0,001						
PCB 118	mg/kg ds	<0,0010	0,001						
PCB 138	mg/kg ds	<0,0010	0,001						
PCB 153	mg/kg ds	<0,0010	0,001						
PCB 180	mg/kg ds	<0,0010	0,001						
PCB (som 7) (factor 0,7)	mg/kg ds	0,0049	0,0074	-	0,007	0,02	0,51	1,0	
<b>Polycyclische Aromatische Koolwaterstoffen, PAK</b>									
Naftaleen	mg/kg ds	<0,050	0,035						
Fenanthreen	mg/kg ds	0,13	0,13						
Anthraceen	mg/kg ds	<0,050	0,035						
Fluorantheen	mg/kg ds	0,29	0,29						
Benzo(a)anthraceen	mg/kg ds	0,14	0,14						
Chryseen	mg/kg ds	0,17	0,17						
Benzo(k)fluorantheen	mg/kg ds	0,082	0,082						
Benzo(a)pyreen	mg/kg ds	0,14	0,14						
Benzo(ghi)peryleen	mg/kg ds	0,10	0,1						
Indeno(123-cd)pyreen	mg/kg ds	0,11	0,11						
PAK VROM (10) (factor 0,7)	mg/kg ds	1,2	1,232	-	0,35	1,5	20,8	40,0	

#### Legenda

-	< Achtergrondwaarde of RG
+	> Achtergrondwaarde
++	> Tussenwaarde (T)
+++	> Interventiewaarde (I)
	Niet getoetst
RG	Rapportagegrens
GSSD	Gestandaardiseerd gehalte
Datum	20-11-2017

GSSD is gecorrigeerd met de volgende gegevens:  
Lutum: 24,8 % van droge stof en organische stof: 6,6 % van droge stof.  
Deze toetsing is uitgevoerd met behulp van BoToVa.

**Toetsing analyseresultaten grond**

Certificaatnummer 2017150668  
Uw projectnummer 051003303  
Uw projectnaam Kleingouw 179  
Datum monsternamen 09-11-2017

Parameter	Eenheid	K2.1	GSSD	+/-	RG	AW	T	I
<b>Voorbehandeling</b>								
Cryogeen malen AS3000								Uitgevoerd
<b>Bodemkundige analyses</b>								
Droge stof	% (m/m)	68,4	68,4					
Organische stof	% (m/m) ds	7,2	7,2					
Gloeirest	% (m/m) ds	92,4						
<b>Vluchtige Aromatische Koolwaterstoffen</b>								
Benzeen	mg/kg ds	<0,050	0,0486	-	0,05	0,2	0,65	1,1
Tolueen	mg/kg ds	<0,050	0,0486	-	0,05	0,2	16,1	32,0
Ethylbenzeen	mg/kg ds	<0,050	0,0486	-	0,05	0,2	55,1	110,0
o-Xyleen	mg/kg ds	<0,050	0,0486					
m,p-Xyleen	mg/kg ds	<0,050	0,0486					
Xylenen (som) (factor 0,7)	mg/kg ds	0,070	0,0972	-	0,1	0,45	8,72	17,0
BTEX (som)	mg/kg ds	<0,25						
Naftaleen	mg/kg ds	0,092	0,092					
<b>Minerale olie</b>								
Minerale olie (C10-C12)	mg/kg ds	44	61,11					
Minerale olie (C12-C16)	mg/kg ds	9,3	12,92					
Minerale olie (C16-C21)	mg/kg ds	41	56,94					
Minerale olie (C21-C30)	mg/kg ds	220	305,6					
Minerale olie (C30-C35)	mg/kg ds	120	166,7					
Minerale olie (C35-C40)	mg/kg ds	61	84,72					
Minerale olie totaal (C10-C40)	mg/kg ds	490	680,6	+	35,0	190,0	2600,0	5000,0
Chromatogram olie (GC)		Zie bijl,						

**Legenda**

- < Achtergrondwaarde of RG  
+ > Achtergrondwaarde  
++ > Tussenwaarde (T)  
+++ > Interventiewaarde (I)  
Niet getoetst  
RG Rapportagegrens  
GSSD Gestandaardiseerd gehalte  
Datum 21-11-2017

GSSD is gecorrigeerd met de volgende gegevens:  
Lutum: 25,0 % van droge stof en organische stof: 7,2 % van droge stof.  
Deze toetsing is uitgevoerd met behulp van BoToVa.

## Toetsing analyseresultaten grondwater

Certificaatnummer 2017154245  
 Uw projectnummer 051003303  
 Uw projectnaam Kleingouw 179  
 Datum monsternamen 16-11-2017

Parameter	Eenheid	Peilbuis 1	GSSD	+/-	RG	S	T	I
<b>Metalen</b>								
Barium (Ba)	µg/L	37	37,0	-	20,0	50,0	338,0	625,0
Cadmium (Cd)	µg/L	<2,0	0,14	-	0,2	0,4	3,2	6,0
Kobalt (Co)	µg/L	<2,0	1,4	-	2,0	20,0	60,0	100,0
Koper (Cu)	µg/L	<2,0	1,4	-	2,0	15,0	45,0	75,0
Kwik (Hg)	µg/L	<0,050	0,035	-	0,05	0,05	0,175	0,3
Molybdeen (Mo)	µg/L	<2,0	1,4	-	2,0	5,0	153,0	300,0
Nikkel (Ni)	µg/L	3,7	3,7	-	3,0	15,0	45,0	75,0
Lood (Pb)	µg/L	<2,0	1,4	-	2,0	15,0	45,0	75,0
Zink (Zn)	µg/L	61	61,0	-	10,0	65,0	433,0	800,0
<b>Vluchtige Aromatische Koolwaterstoffen</b>								
Benzeen	µg/L	<0,20	0,14	-	0,2	0,2	15,1	30,0
Tolueen	µg/L	0,45	0,45	-	0,2	7,0	504,0	1000,0
Ethylbenzeen	µg/L	<0,20	0,14	-	0,2	4,0	77,0	150,0
o-Xyleen	µg/L	0,20	0,2					
m,p-Xyleen	µg/L	0,48	0,48					
Xylenen (som) factor 0,7	µg/L	0,68	0,68	+	0,2	0,2	35,1	70,0
BTEX (som)	µg/L	1,1						
Naftaleen	µg/L	<0,020	0,014	-	0,02	0,01	35,0	70,0
Styreen	µg/L	<0,20	0,14	-	0,2	6,0	153,0	300,0
<b>Vluchtige organische halogeenkoolwaterstoffen</b>								
Dichloormethaan	µg/L	<0,20	0,14	-	0,2	0,01	500,0	1000,0
Trichloormethaan	µg/L	<0,20	0,14	-	0,2	6,0	203,0	400,0
Tetrachloormethaan	µg/L	<0,10	0,07	-	0,1	0,01	5,0	10,0
Trichlooretheen	µg/L	<0,20	0,14	-	0,2	24,0	262,0	500,0
Tetrachlooretheen	µg/L	<0,10	0,07	-	0,1	0,01	20,0	40,0
1,1-Dichloorethaan	µg/L	<0,20	0,14	-	0,2	7,0	454,0	900,0
1,2-Dichloorethaan	µg/L	<0,20	0,14	-	0,2	7,0	204,0	400,0
1,1,1-Trichloorethaan	µg/L	<0,10	0,07	-	0,1	0,01	150,0	300,0
1,1,2-Trichloorethaan	µg/L	<0,10	0,07	-	0,1	0,01	65,0	130,0
cis 1,2-Dichlooretheen	µg/L	<0,10	0,07					
trans 1,2-Dichlooretheen	µg/L	<0,10	0,07					
CKW (som)	µg/L	<1,6						
Tribroommethaan	µg/L	<0,20	0,14					630,0
Vinylchloride	µg/L	<0,10	0,07	-	0,2	0,01	2,5	5,0
1,1-Dichlooretheen	µg/L	<0,10	0,07	-	0,1	0,01	5,0	10,0
1,2-Dichlooretheen (Som) factor 0,7	µg/L	0,14	0,14	-	0,2	0,01	10,0	20,0
1,1-Dichloorpropaan	µg/L	<0,20	0,14					
1,2-Dichloorpropaan	µg/L	<0,20	0,14					
1,3-Dichloorpropaan	µg/L	<0,20	0,14					
Dichloorpropanen som factor 0.7	µg/L	0,42	0,42	-	0,6	0,8	40,4	80,0
<b>Minerale olie</b>								
Minerale olie (C10-C12)	µg/L	<10	7,0					
Minerale olie (C12-C16)	µg/L	<10	7,0					
Minerale olie (C16-C21)	µg/L	<10	7,0					
Minerale olie (C21-C30)	µg/L	<15	10,5					
Minerale olie (C30-C35)	µg/L	<10	7,0					
Minerale olie (C35-C40)	µg/L	<10	7,0					
Minerale olie totaal (C10-C40)	µg/L	<50	35,0	-	50,0	50,0	325,0	600,0
<b>Organo chloorbestrijdingsmiddelen, OCB</b>								
alfa-HCH	µg/L	<0,010	0,007	-	0,01	0,033		
beta-HCH	µg/L	<0,0080	0,0056	-	0,008	0,008		
gamma-HCH	µg/L	<0,0090	0,0063	-	0,009	0,009		
delta-HCH	µg/L	<0,0080	0,0056					
Hexachloorbenzeen	µg/L	<0,0050	0,0035	-	0,005	0,0	0,25	0,5
Heptachloor	µg/L	<0,010	0,007	-	0,01	0,0	0,15	0,3
Heptachloorepoxide (cis,beta)	µg/L	<0,010	0,007					
Heptachloorepoxide (trans,alfa)	µg/L	<0,010	0,007					
Aldrin	µg/L	<0,010	0,007	-	0,01	0,0		
Dieldrin	µg/L	<0,010	0,007	-	0,01	0,0001		
Endrin	µg/L	<0,010	0,007	-	0,01	0,0		
alfa-Endosulfan	µg/L	<0,010	0,007	-	0,01	0,0002	2,5	5,0
alfa-Chloordaan	µg/L	<0,010	0,007					
gamma-Chloordaan	µg/L	<0,010	0,007					
o,p-DDT	µg/L	<0,010	0,007					
p,p-DDT	µg/L	<0,010	0,007					
o,p-DDE	µg/L	<0,010	0,007					

p,p-DDE	µg/L	<0,010	0,007					
o,p-DDD	µg/L	<0,010	0,007					
p,p-DDD	µg/L	<0,010	0,007					
HCH (som) (factor 0,7)	µg/L	0,024	0,0245	-	0,05	0,05	0,525	1,0
Drins (som) (factor 0,7)	µg/L	0,021	0,021		0,03			0,1
Heptachloorepoxide (som) (factor 0,7)	µg/L	0,014	0,014	-	0,02	0,0	1,5	3,0
DDD (som) (factor 0,7)	µg/L	0,014						
DDE (som) (factor 0,7)	µg/L	0,014						
DDT (som) (factor 0,7)	µg/L	0,014						
DDX (som) (factor 0,7)	µg/L	0,042	0,042	-	0,06	0,0	0,005	0,01
Chloordaan (som) (factor 0,7)	µg/L	0,014	0,014	-	0,02	0,0	0,1	0,2
OCB (som) (factor 0,7)	µg/L	0,18						
<b>Polychloorbifenylen, PCB</b>								
PCB 28	µg/L	<0,0060	0,0042					
PCB 52	µg/L	<0,0060	0,0042					
PCB 101	µg/L	<0,0060	0,0042					
PCB 118	µg/L	<0,0060	0,0042					
PCB 138	µg/L	<0,0060	0,0042					
PCB 153	µg/L	<0,0060	0,0042					
PCB 180	µg/L	<0,0060	0,0042					
PCB (som 7) (factor 0,7)	µg/L	0,029			0,0042	0,01	0,01	0,01

Legenda	
-	< streefwaarde/aw2000 of RG
+	> Streefwaarde (S)
++	> Tussenwaarde (T)
+++	> Interventiewaarde (I)
	Niet getoetst
RG	Rapportagegrens
GSSD	Gestandaardiseerd gehalte

Deze toetsing is uitgevoerd met behulp van BoToVa.

## Toetsing analyseresultaten grondwater

Certificaatnummer 2017154246  
 Uw projectnummer 051003303  
 Uw projectnaam Kleingouw 179  
 Datum monstername 16-11-2017

Parameter	Eenheid	Peilbuis 2	GSSD	+/-	RG	S	T	I
<b>Metalen</b>								
Barium (Ba)	µg/L	29	29,0	-	20,0	50,0	338,0	625,0
Cadmium (Cd)	µg/L	<0,20	0,14	-	0,2	0,4	3,2	6,0
Kobalt (Co)	µg/L	<2,0	1,4	-	2,0	20,0	60,0	100,0
Koper (Cu)	µg/L	<2,0	1,4	-	2,0	15,0	45,0	75,0
Kwik (Hg)	µg/L	<0,050	0,035	-	0,05	0,05	0,175	0,3
Molybdeen (Mo)	µg/L	<2,0	1,4	-	2,0	5,0	153,0	300,0
Nikkel (Ni)	µg/L	<3,0	2,1	-	3,0	15,0	45,0	75,0
Lood (Pb)	µg/L	<2,0	1,4	-	2,0	15,0	45,0	75,0
Zink (Zn)	µg/L	21	21,0	-	10,0	65,0	433,0	800,0
<b>Vluchtige Aromatische Koolwaterstoffen</b>								
Benzeen	µg/L	<0,20	0,14	-	0,2	0,2	15,1	30,0
Tolueen	µg/L	0,26	0,26	-	0,2	7,0	504,0	1000,0
Ethylbenzeen	µg/L	<0,20	0,14	-	0,2	4,0	77,0	150,0
o-Xyleen	µg/L	0,13	0,13					
m,p-Xyleen	µg/L	0,44	0,44					
Xylenen (som) factor 0,7	µg/L	0,57	0,57	+	0,2	0,2	35,1	70,0
BTEX (som)	µg/L	<0,90						
Naftaleen	µg/L	<0,020	0,014	-	0,02	0,01	35,0	70,0
Styreen	µg/L	<0,20	0,14	-	0,2	6,0	153,0	300,0
<b>Vluchtige organische halogeenkoolwaterstoffen</b>								
Dichloormethaan	µg/L	<0,20	0,14	-	0,2	0,01	500,0	1000,0
Trichloormethaan	µg/L	<0,20	0,14	-	0,2	6,0	203,0	400,0
Tetrachloormethaan	µg/L	<0,10	0,07	-	0,1	0,01	5,0	10,0
Trichlooretheen	µg/L	<0,20	0,14	-	0,2	24,0	262,0	500,0
Tetrachlooretheen	µg/L	<0,10	0,07	-	0,1	0,01	20,0	40,0
1,1-Dichloorethaan	µg/L	<0,20	0,14	-	0,2	7,0	454,0	900,0
1,2-Dichloorethaan	µg/L	<0,20	0,14	-	0,2	7,0	204,0	400,0
1,1,1-Trichloorethaan	µg/L	<0,10	0,07	-	0,1	0,01	150,0	300,0
1,1,2-Trichloorethaan	µg/L	<0,10	0,07	-	0,1	0,01	65,0	130,0
cis 1,2-Dichlooretheen	µg/L	<0,10	0,07					
trans 1,2-Dichlooretheen	µg/L	<0,10	0,07					
CKW (som)	µg/L	<1,6						
Tribroommethaan	µg/L	<0,20	0,14					630,0
Vinylchloride	µg/L	<0,10	0,07	-	0,2	0,01	2,5	5,0
1,1-Dichlooretheen	µg/L	<0,10	0,07	-	0,1	0,01	5,0	10,0
1,2-Dichloorethenen (Som) factor 0,7	µg/L	0,14	0,14	-	0,2	0,01	10,0	20,0
1,1-Dichloorpropaan	µg/L	<0,20	0,14					
1,2-Dichloorpropaan	µg/L	<0,20	0,14					
1,3-Dichloorpropaan	µg/L	<0,20	0,14					
Dichloorpropanen som factor 0.7	µg/L	0,42	0,42	-	0,6	0,8	40,4	80,0
<b>Minerale olie</b>								
Minerale olie (C10-C12)	µg/L	<10	7,0					
Minerale olie (C12-C16)	µg/L	<10	7,0					
Minerale olie (C16-C21)	µg/L	<10	7,0					
Minerale olie (C21-C30)	µg/L	<15	10,5					
Minerale olie (C30-C35)	µg/L	<10	7,0					
Minerale olie (C35-C40)	µg/L	<10	7,0					
Minerale olie totaal (C10-C40)	µg/L	<50	35,0	-	50,0	50,0	325,0	600,0

### Legenda

- < streefwaarde/aw2000 of RG  
 + > Streefwaarde (S)  
 ++ > Tussenwaarde (T)  
 +++ > Interventiewaarde (I)  
 Niet getoetst  
 RG Rapportagegrens  
 GSSD Gestandaardiseerd gehalte

Deze toetsing is uitgevoerd met behulp van BoToVa.

## Bijlage 4 - Toetsingskader



## Normeringskader

### Wet bodembescherming

Om te beoordelen of er sprake is van een ernstig gevaar voor de volksgezondheid en/of het milieu, zijn de analyseresultaten getoetst aan de eisen zoals deze zijn neergelegd in de Wet Bodembescherming en de Circulaire Bodemsanering (gewijzigd per 27 juni 2013).

Hierbij worden per element de volgende waarden onderscheiden:

- achtergrondwaarde (AW) voor grond: het niveau waarbij sprake is van een duurzame kwaliteit van de grond; bij overschrijding wordt gesproken van een lichte verontreiniging;
- streefwaarde (S) voor grondwater: het niveau waarbij sprake is van een duurzame kwaliteit van het grondwater; bij overschrijding wordt gesproken van een lichte verontreiniging;
- interventiewaarde bodem (I): het niveau waarbij de functionele eigenschappen van de bodem voor mens, plant of dier ernstig verminderd zijn of ernstig bedreigd worden; bij overschrijding wordt gesproken van een ernstige verontreiniging.

De achtergrondwaarden zijn vastgelegd in de Regeling bodemkwaliteit (Staatsblad, 22 november 2012). De interventiewaarden voor grond en grondwater zijn vastgelegd in de Circulaire bodemsanering.

Bij de toetsing van de analyseresultaten aan de landelijke achtergrondwaarden en de interventiewaarden worden deze eerst omgerekend naar een gestandaardiseerde meetwaarde (GSSD). Bij de toetsing van de grondresultaten wordt daarbij gebruik gemaakt van de gemeten percentages lutum en organische stof in de grond(meng)monsters.

De analyseresultaten van de grond- en grondwatermonsters zijn volgens BoToVa getoetst aan de achtergrond-, streef- en interventiewaarden.

#### Barium

In de Circulaire bodemsanering per 1 juli 2013 is aangegeven dat de norm voor barium tijdelijk is ingetrokken. Gebleken is namelijk dat de interventiewaarde voor barium lager was dan het gehalte dat van nature in de bodem voorkomt. Indien sprake is van verhoogd bariumgehalte ten opzichte van de natuurlijke achtergrond als gevolg van een antropogene bron, kan dit gehalte beoordeeld worden basis van de voormalige interventiewaarde van 920 mg/kg d.s. (voor standaard bodem). Analyses op barium dienen nog wel te worden uitgevoerd, maar resultaten hoeven dus niet meer getoetst te worden, tenzij een duidelijke antropogene bron aanwezig is.

## Bijlage 5 - Boorstaten

## **Onafhankelijkheidsverklaring**

### **Bodem Belang bv en opdrachtgever**

Tussen Bodem Belang en de opdrachtgever is er geen sprake van een relatie, die de onafhankelijkheid en de integriteit van Bodem Belang zou beïnvloeden en/of de werkzaamheden zou kunnen belemmeren.

Bodem Belang is geen eigenaar van de te keuren grond.



Dhr. D.J. Schermer (directeur)

### **Veldwerker(s) en opdrachtgever**

Ik verklaar dat het veldwerk onafhankelijk van de opdrachtgever is uitgevoerd conform de eisen van de uitgevoerde BRL en de daarbij behorende protocollen.

Ik verklaar dat de veldwerkzaamheden onafhankelijk van de opdrachtgever is uitgevoerd conform de eisen van de uitgevoerde BRL, waarbij gebruik is gemaakt van interne functiescheiding onder de voorwaarde die het Besluit uitvoeringskwaliteit bodembeheer hieraan stelt.



Robin Pronk  
(Geregistreerd veldwerker)

## **Onafhankelijkheidsverklaring**

### **Bodem Belang bv en opdrachtgever**

Tussen Bodem Belang en de opdrachtgever is er geen sprake van een relatie, die de onafhankelijkheid en de integriteit van Bodem Belang zou beïnvloeden en/of de werkzaamheden zou kunnen belemmeren.

Bodem Belang is geen eigenaar van de te keuren grond.



Dhr. D.J. Schermer (directeur)

### **Veldwerker(s) en opdrachtgever**

Ik verklaar dat het veldwerk onafhankelijk van de opdrachtgever is uitgevoerd conform de eisen van de uitgevoerde BRL en de daarbij behorende protocollen.

Ik verklaar dat de veldwerkzaamheden onafhankelijk van de opdrachtgever is uitgevoerd conform de eisen van de uitgevoerde BRL, waarbij gebruik is gemaakt van interne functiescheiding onder de voorwaarde die het Besluit uitvoeringskwaliteit bodembeheer hieraan stelt.



Dhr. D.J. Schermer  
(Geregistreerd veldwerker)

Projectnr: 051003303  
Projectnaam: Kleingouw 179  
Locatie: Andijk

X: 141170,82  
Y: 527943,37

## Boring: 01

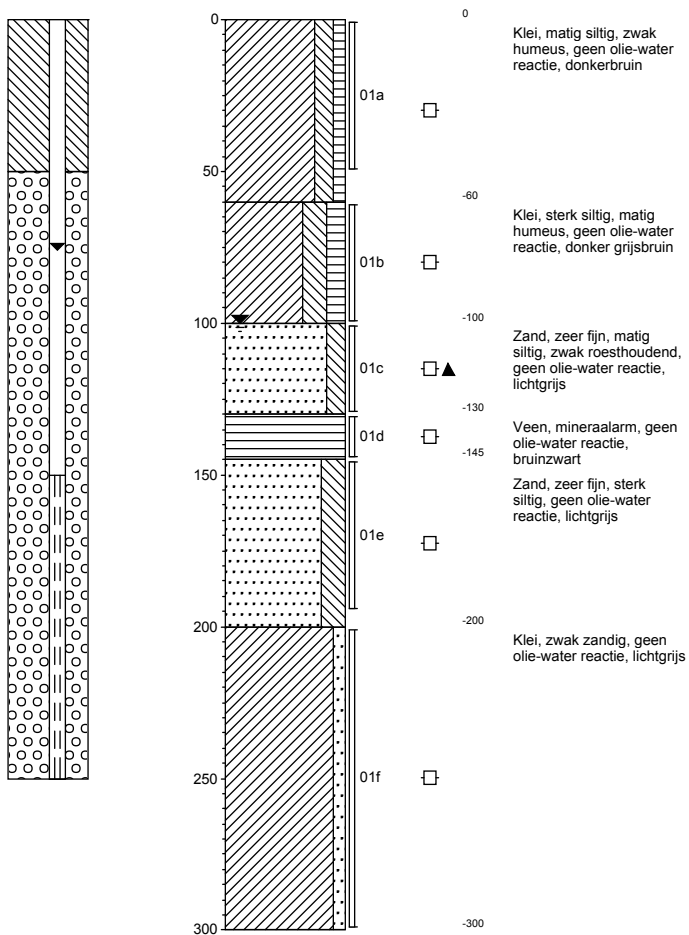

Projectnr: 051003303  
Projectnaam: Kleingouw 179  
Locatie: Andijk

X: 141234,18  
Y: 527896,05

### Boring: 02

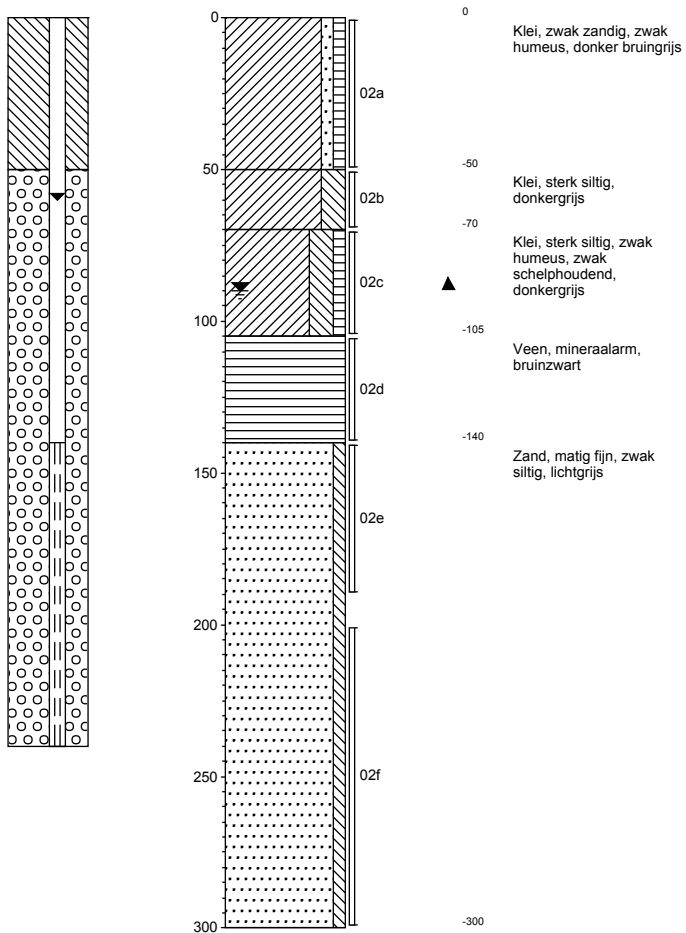

Projectnr: 051003303  
Projectnaam: Kleingouw 179  
Locatie: Andijk

X: 141222,58  
Y: 527925,6

X: 141261,53  
Y: 527940,28

### Boring: 03

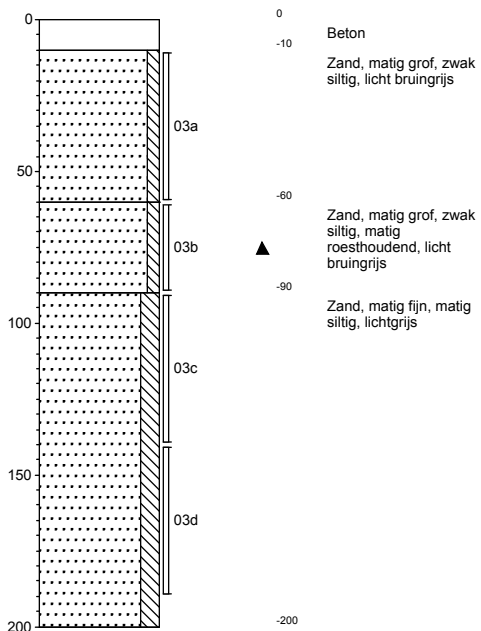

### Boring: 04

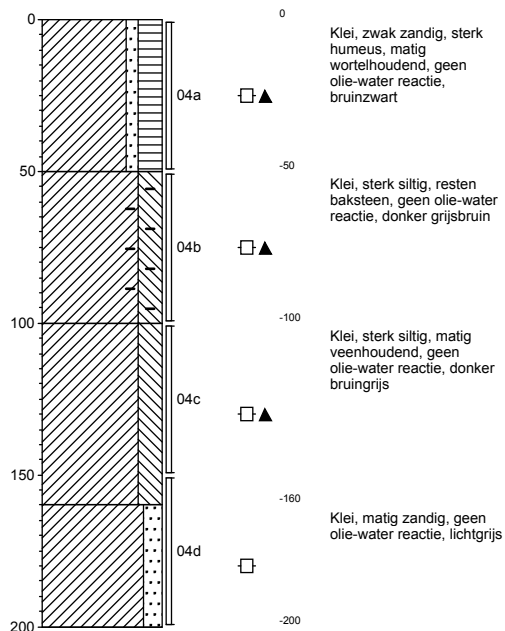

getekend volgens NEN 5104

Datum: 09-11-2017

Projectnr: 051003303  
 Projectnaam: Kleingouw 179  
 Locatie: Andijk

X: 141257,07  
 Y: 527926,87

X: 141243,94  
 Y: 527847,41

### Boring: 05

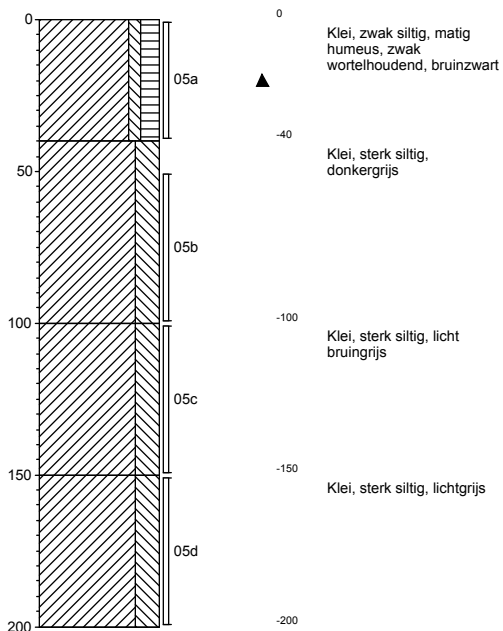

X: 141234,93  
 Y: 527865,5

### Boring: 06

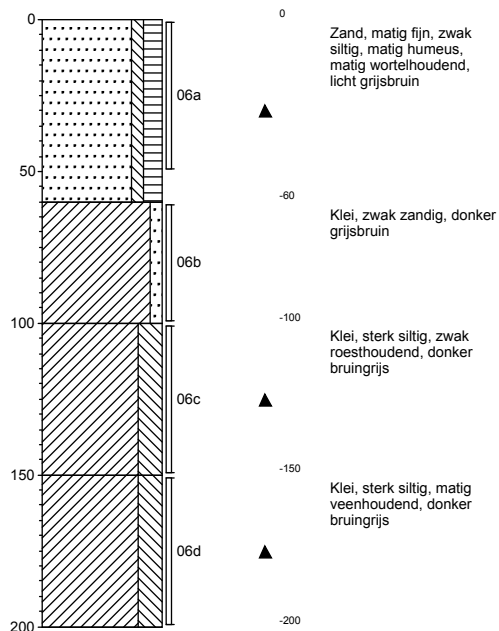

X: 141220,63  
 Y: 527885,55

### Boring: 07

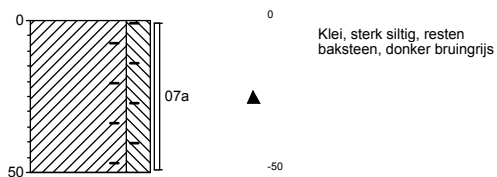

### Boring: 08

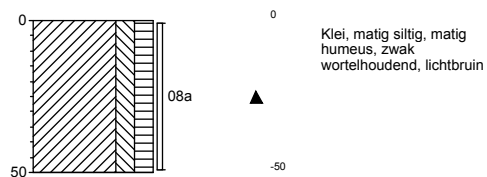



Projectnr: 051003303  
Projectnaam: Kleingouw 179  
Locatie: Andijk

X: 141238,34  
Y: 527887,76

X: 141239,9  
Y: 527901,32

### Boring: 09

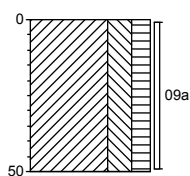

0  
▲  
-50

Klei, sterk siltig, matig humeus, zwak wortelhoudend, donkerbruin

### Boring: 10

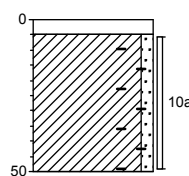

0  
-5  
▲  
-50

Tegel  
Klei, zwak zandig, resten baksteen, donkergrijs

X: 141225,05  
Y: 527910,44

X: 141250,54  
Y: 527934,8

### Boring: 11

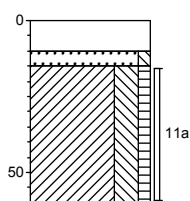

0  
-10  
-15  
▲  
-60

Beton  
Zand, matig grof, zwak siltig, lichtgrijs  
Klei, sterk siltig, zwak humeus, donker bruingrijs

### Boring: 12

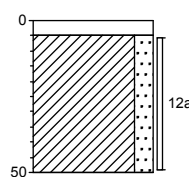

0  
-5  
▲  
-50

Tegel  
Klei, matig zandig, zwak baksteenhoudend, donker grijsbruin

Projectnr: 051003303  
Projectnaam: Kleingouw 179  
Locatie: Andijk

X: 141257,19  
Y: 527935,47

X: 141255,98  
Y: 527952,41

### Boring: 13

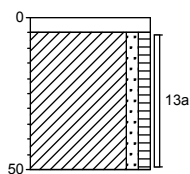

0  
-5  
-50

Tegel  
Klei, zwak zandig, zwak  
humeus, donker bruingrijs

### Boring: 14

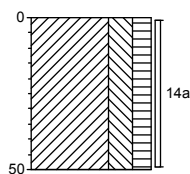

0  
-50

Klei, sterk siltig, matig  
humeus, matig  
wortelhoudend, donker  
grijsbruin

X: 141241,81  
Y: 527951,23

X: 141237,23  
Y: 527946,56

### Boring: 15

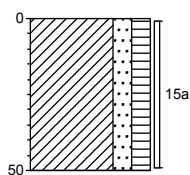

0  
-50

Klei, matig zandig, matig  
humeus, bruingrijs

### Boring: 16

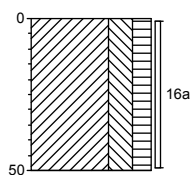

0  
-50

Klei, sterk siltig, matig  
humeus, zwak  
wortelhoudend, donker  
grijsbruin

Projectnr: 051003303  
Projectnaam: Kleingouw 179  
Locatie: Andijk

X: 141225,05  
Y: 527952,77

X: 141218,27  
Y: 527944,05

### Boring: 17

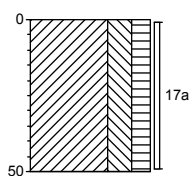

0  
▲  
Klei, sterk siltig, matig humeus, zwak wortelhoudend, donker grijsbruin  
-50

### Boring: 18

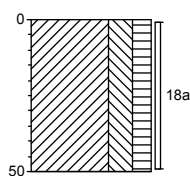

0  
▲  
Klei, sterk siltig, matig humeus, zwak wortelhoudend, donker grijsbruin  
-50

X: 141206,69  
Y: 527953,45

X: 141193,91  
Y: 527944,71

### Boring: 19

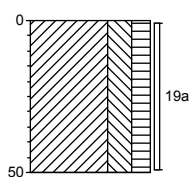

0  
▲  
Klei, sterk siltig, matig humeus, zwak wortelhoudend, donker grijsbruin  
-50

### Boring: 20

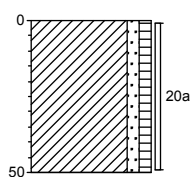

0  
▲  
Klei, zwak zandig, zwak humeus, donkerbruin  
-50

Projectnr: 051003303  
Projectnaam: Kleingouw 179  
Locatie: Andijk

X: 141182,99  
Y: 527938,24

X: 141183,23  
Y: 527951,3

### Boring: 21

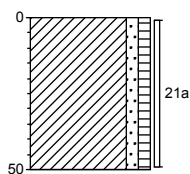

0  
Klei, zwak zandig, zwak  
humeus, donkerbruin  
-50

### Boring: 22

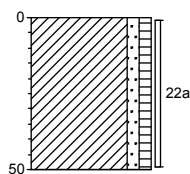

0  
Klei, zwak zandig, zwak  
humeus, donkerbruin  
-50

X: 141158,13  
Y: 527949,85

X: 141160,7  
Y: 527935,46

### Boring: 23

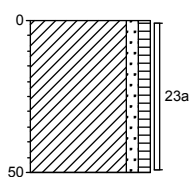

0  
Klei, zwak zandig, zwak  
humeus, donkerbruin  
-50

### Boring: 24

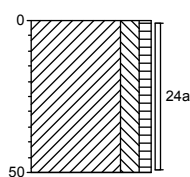

0  
Klei, matig siltig, zwak  
humeus, donkerbruin  
-50

Projectnr: 051003303  
 Projectnaam: Kleingouw 179  
 Locatie: Andijk

X: 141254,47  
 Y: 527853,7

X: 141250,23  
 Y: 527885,93

### Boring: K1

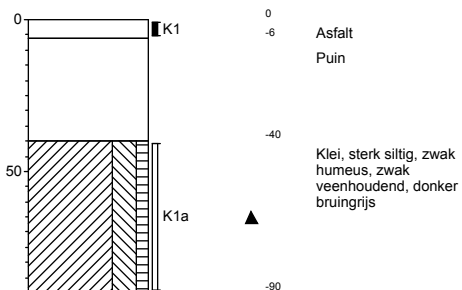

### Boring: K2

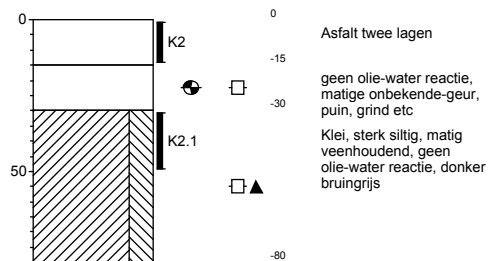

X: 141243,68  
 Y: 527917,92

X: 141243,8  
 Y: 527931,27

### Boring: K3

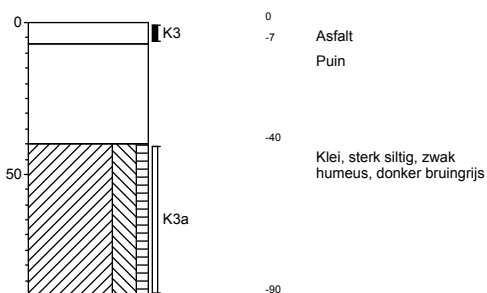

### Boring: K4

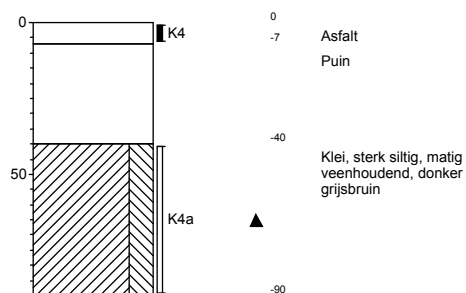

# Legenda (conform NEN 5104)

## grind

	Grind, siltig
	Grind, zwak zandig
	Grind, matig zandig
	Grind, sterk zandig
	Grind, uiterst zandig

## zand

	Zand, kleiïg
	Zand, zwak siltig
	Zand, matig siltig
	Zand, sterk siltig
	Zand, uiterst siltig

## veen

	Veen, mineraalarm
	Veen, zwak kleiïg
	Veen, sterk kleiïg
	Veen, zwak zandig
	Veen, sterk zandig

## klei

	Klei, zwak siltig
	Klei, matig siltig
	Klei, sterk siltig
	Klei, uiterst siltig
	Klei, zwak zandig
	Klei, matig zandig
	Klei, sterk zandig

## leem

	Leem, zwak zandig
	Leem, sterk zandig

## overige toevoegingen

	zwak humeus
	matig humeus
	sterk humeus
	zwak grindig
	matig grindig
	sterk grindig

## geur

	geen geur
	zwakke geur
	matige geur
	sterke geur
	uiterste geur

## olie

	geen olie-water reactie
	zwakke olie-water reactie
	matige olie-water reactie
	sterke olie-water reactie
	uiterste olie-water reactie

## p.i.d.-waarde

	>0
	>1
	>10
	>100
	>1000
	>10000

## monsters

	geroerd monster
	ongeroid monster

## overig

	bijzonder bestanddeel
	Gemiddeld hoogste grondwaterstand
	grondwaterstand
	Gemiddeld laagste grondwaterstand
	slib
	water

## peilbuis

