

**Verkennd bodemonderzoek ter plaatse
van een twaalfstal percelen aan de Heereweg
in Bakkum-Noord**

***(bestemmingswijziging en nieuwbouw
woningen)***

Rapportnummer: 153231/HJV
Status: Definitief
Datum: 23 november 2015

Opdrachtgever: BügelHajema
Balthasar Bekkerwei 76
8914 BE LEEUWARDEN

Realisatie: WMR Rinsumageest bv
Postbus 5
9104 ZG DAMWÂLD
Van Aylvawei 40
9105 KT RINSUMAGEAST
T 0511 - 425050
F 0511 - 424184
I www.wmr.nl
E milieu@wmr.nl

Grond- Weg- en Waterbouw
 Milieutechniek
 Slooptechniek



COLOFON

Project: Heereweg, Bakkum-Noord
Opdrachtgever: BügelHajema
Contactpersoon: De heer J.A. van der Ploeg
Rapportnummer: 153231/HJV
Auteur: H.J. de Vries
Projectleider: D.T. van der Mei
Handtekening:



Datum: 23 november 2015

Verklaring onafhankelijkheid en functiescheiding

In het kader van onafhankelijkheid verklaart WMR Rinsumageest B.V. hierbij geen belang te hebben bij de uitkomsten van het onderzoek.

De erkende monsternemer verklaart dat hij alle kritische functies onafhankelijk van de opdrachtgever heeft uitgevoerd conform de eisen van de BRL SIKB 2000.

Erkende monsternemer: De heer H. J. de Vries
Handtekening:



Niets uit dit rapport mag worden vermenigvuldigd en/of openbaar worden gemaakt door middel van druk, fotokopie, microfilm of anderszins zonder voorafgaande, schriftelijke toestemming van de opdrachtgever.

De activiteiten van WMR Rinsumageest bv zijn gewaarborgd middels de volgende certificaten:

NEN-EN-ISO 9001	Kwaliteitsmanagementsystemen
VCA**:	Veiligheids Checklijst Aannemers
SC-530:	SCA Procescertificaat Asbestverwijdering
SVMS-007:	Procescertificaat Slopen
BRL SIKB 1000:	Procescertificaat Monsterneming voor partijkeuringen
BRL SIKB 2000:	Procescertificaat Veldwerk bij milieuhygiënisch bodemonderzoek
BRL SIKB 6000:	Procescertificaat Milieukundige begeleiding van bodemsaneringen
BRL SIKB 7000:	Procescertificaat Uitvoering Bodemsaneringen



en lidmaatschap van:

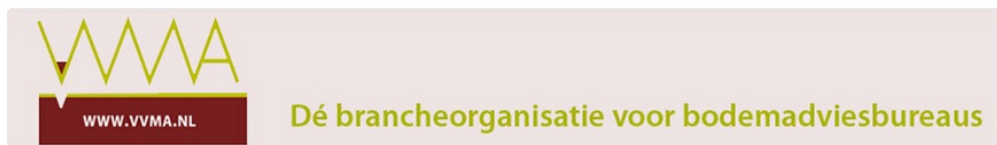

Vereniging Van Milieu Adviesbureaus
Bouwend Nederland

INHOUDSOPGAVE

1	INLEIDING.....	1
1.1	Algemeen.....	1
1.2	Aanleiding en doelstelling van het onderzoek.....	1
1.3	Opbouw van het rapport.....	1
2	VOORONDERZOEK.....	2
2.1	Algemeen.....	2
2.2	Algemene locatiegegevens.....	2
2.3	Geraadpleegde bronnen.....	2
2.4	Actuele situatie en historische situatie.....	2
2.5	Bodemopbouw en geohydrologie.....	2
2.6	Resultaten voorgaande bodemonderzoeken.....	3
2.7	Conclusie vooronderzoek.....	3
2.8	Opstelling onderzoekshypothese.....	3
3	VELD- EN LABORATORIUMWERKZAAMHEDEN.....	4
3.1	Veldwerkzaamheden.....	4
3.2	Laboratoriumonderzoek.....	4
4	RESULTATEN VELDWERKZAAMHEDEN.....	5
4.1	Bodemopbouw en grondwatergegevens.....	5
4.2	Zintuiglijke waarnemingen.....	5
5	TOETSINGSKADER.....	6
6	ANALYSERESULTATEN EN TOETSING.....	7
7	SAMENVATTING EN CONCLUSIE.....	8

Bijlagen:	1. Regionale ligging van de onderzoekslocatie + kadastrale kaart
	2. Situatietekening
	3. Boorprofielen
	4. Analysecertificaten
	5. Toetsingsresultaten

1 INLEIDING

1.1 Algemeen

In opdracht van BügelHajema is door WMR Rinsumageest bv (WMR) een verkennend bodemonderzoek uitgevoerd ter plaatse van een twaalftal percelen aan de Heereweg in Bakkum-Noord.

In bijlage 1 is de regionale ligging weergegeven. Tevens is in bijlage 1 een kadastrale kaart opgenomen, waarop de percelen en de directe omgeving zijn weergegeven.

Het onderzoek is uitgevoerd conform de NEN 5725 (Bodem - Landbodem - Strategie voor het uitvoeren van vooronderzoek bij verkennend en nader onderzoek) en NEN 5740 (Bodem - Onderzoeksstrategie bij verkennend bodemonderzoek - Onderzoek naar de milieuhygiënische kwaliteit van bodem en grond).

WMR is op geen enkele wijze gelieerd of gekoppeld aan de opdrachtgever. Ook bestaan er geen eigendomsverhoudingen met betrekking tot het te onderzoeken perceel. Hiermee wordt voldaan aan de onafhankelijkheidseisen uit de BRL 2000.

1.2 Aanleiding en doelstelling van het onderzoek

Aanleiding van het verkennend bodemonderzoek is de voorgenomen bestemmingswijziging en ontwikkeling van het terrein. Het ligt in de bedoeling om ter plaatse van de onderzoekslocatie een drietal nieuwe woningen te realiseren. Hiertoe dient de milieuhygiënische bodemkwaliteit ter plaatse van de onderzoekslocatie te worden vastgesteld.

1.3 Opbouw van het rapport

In het voorliggende rapport komen de volgende aspecten aan de orde:

- De resultaten van het vooronderzoek (hoofdstuk 2);
- De uitgevoerde veld- en laboratoriumwerkzaamheden (hoofdstuk 3);
- De resultaten van het veldwerk (hoofdstuk 4);
- Het toetsingskader (hoofdstuk 5);
- De analyseresultaten en de toetsing (hoofdstuk 6);
- Een samenvatting van het onderzoek, conclusies en aanbevelingen (hoofdstuk 7).

De bijbehorende tekeningen, boorprofielen en analysecertificaten zijn als bijlage opgenomen.

2 VOORONDERZOEK

2.1 Algemeen

Het vooronderzoek is uitgevoerd op basis van de NEN 5725 (type: standaard vooronderzoek). Het vooronderzoek heeft zich gericht op de onderzoekslocatie en de directe omgeving (straal 25 meter).

2.2 Algemene locatiegegevens

In onderstaande tabel zijn de locatiegegevens samengevat.

Tabel 2.1: Overzicht locatiegegevens

Adres locatie	Heereweg, Bakkum-Noord
Kadastrale gegevens	Gemeente Castricum, sectie A, nrs: 1918, 1924, 1997, 1998, 1999, 2000, 2002, 2003, 2004, 2005, 2006, 2007
Oppervlakte onderzoekslocatie	ca. 9.500 m ²
Huidige bestemming	Landbouw/natuur
Huidig gebruik	Tuin/weide
Verhardingen	Geen (gras)

2.3 Geraadpleegde bronnen

Voor het vooronderzoek zijn de volgende bronnen geraadpleegd:

- Opdrachtgever
- Locatie-inspectie (gecombineerd met veldwerk op 28 oktober 2015)
- Bodeminformatiesysteem RUD NHN (Noord Holland Noord)
- Dinoloket
- Google Earth/Maps/Streetview
- Kadaster (www.kadaster.nl)

2.4 Actuele situatie en historische situatie

De onderzoekslocatie aan de Heereweg is gesitueerd aan de noordwestzijde van de lintbebouwing van Bakkum-Noord. De noordzijde van de onderzoekslocatie is grotendeels begroeid met bomen en struiken. Het middelste deel van het terrein is ingericht als schapenweide en het meest zuidelijke deel is ingericht als tuin. Het ligt in de bedoeling om het onderzoeksterrein op splitsen in een drietal locaties ten behoeve van nieuwbouw.

In het verleden heeft het terrein een agrarische toepassing gehad en werden ter plaatse bloembollen verbouwd. Er zijn verder geen gegevens bekend omtrent (voormalige) bodembedreigende activiteiten en de bodemgesteldheid van de onderzoekslocatie.

De aangrenzende percelen zijn in gebruik als woning met tuin, buitengebied (bos en duinen), parkeerplaats en openbare weg.

2.5 Bodemopbouw en geohydrologie

Uit gegevens van Dinloket (identificatie boring: BC19C1863) blijkt dat ter plaatse van de onderzoekslocatie de volgende bodemopbouw is te verwachten:

0,0-0,4 m -mv:	Zand, matig fijn
0,4-1,7 m -mv:	Zand, uiterst fijn
1,7-2,0 m -mv:	Zand, kleilig, sterk humeus
2,0-2,5 m -mv:	Zand, matig fijn, siltig

De gemiddelde hoogte van het maaiveld bevindt zich op circa 1,2 m +NAP. Er zijn geen historische gegevens bekend omtrent terreinophogingen. Op basis van het voormalige en huidige gebruik wordt verwacht dat de grond zal voldoen aan de bodemkwaliteitsklasse *Achtergrondwaarde*.

Uit het grondwaterbeschermingsplan van de provincie Noord-Holland blijkt dat de onderzoekslocatie in het grondwaterbeschermingsgebied "Noordhollands Duinreservaat" ligt.

2.6 Resultaten voorgaande bodemonderzoeken

Van de directe omgeving (straal 25 meter) van de onderzoekslocatie is het volgende bodemonderzoek bekend (bron: Bodeminformatiesysteem RUD NHN):

Heereweg

Verkennd bodemonderzoek NEN 5740, Grondslag, rapportnr. 20832, d.d. 15 augustus 2013

Het onderzoek heeft een civieltechnische aanleiding en richt zich op de openbare weg ten oosten van de huidige onderzoekslocatie. Uit de onderzoeksresultaten blijkt dat in de bovengrond voor lood, minerale olie, PCB's en PAK-10 licht verhoogde gehalten zijn gemeten. In de ondergrond is voor PAK-10 een matig verhoogd gehalte gemeten en voor lood, zink en minerale olie zijn licht verhoogde gehalten gemeten. Ten aanzien van het matig verhoogd gehalte aan PAK-10 in de ondergrond zijn geen vervolgmetingen bekend.

2.7 Conclusie vooronderzoek

Ten oosten van de onderzoekslocatie zijn tijdens een voorgaand onderzoek maximaal matig verhoogde gehalten (PAK-10) gemeten. Dit onderzoek heeft zich op de openbare weg gericht en heeft geen betrekking op de huidige onderzoekslocatie. Op basis van het vooronderzoek zijn er dan ook geen aanwijzingen voor een vermoeden van bodemverontreiniging op de onderzoekslocatie.

2.8 Opstelling onderzoekshypothese

Conform de NEN 5740 is voor de onderzoekslocatie een onderzoekshypothese met een onderzoeksstrategie opgesteld. In tabel 2.3 zijn de onderzoekshypothese en onderzoeksstrategie weergegeven.

Tabel 2.3: Onderzoekslocatie met onderzoeksstrategie

(Deel-)locatie	Oppervlakte (in m ²)	Verdacht/onverdacht	Aard verwachte stoffen	Onderzoeksstrategie
Terrein Heereweg	ca. 9.500	onverdacht	-	ONV

ONV onverdachte locatie

Het doel van het verkennend bodemonderzoek in deze situatie is aan te tonen dat op de locatie redelijkerwijs gesproken geen verontreinigende stoffen aanwezig zijn in de grond of het freatisch grondwater in gehalten boven respectievelijk de achtergrondwaarden en de streefwaarden.

Opgemerkt wordt dat de gehanteerde onderzoeksstrategie (NEN 5740) niet geschikt is om de eventuele aanwezigheid van asbest in de bodem aan te tonen. Onderzoek naar asbest dient plaats te vinden conform de NEN 5707. Vooralsnog is er geen aanleiding voor het uitvoeren van een onderzoek naar asbest in de bodem conform NEN 5707. Bij de uitvoering van het veldwerk dient aandacht te worden besteed aan het eventueel zintuiglijk voorkomen van asbest op en in de bodem.

3 VELD- EN LABORATORIUMWERKZAAMHEDEN

3.1 Veldwerkzaamheden

Het veldwerk is door de heer H.J. de Vries (erkende monsternemer) uitgevoerd volgens de SIKB protocollen 2001 en 2002, zoals opgesteld door het SIKB (Stichting Infrastructuur Kwaliteitsborging Bodembeheer). WMR Rinsumageest bv is voor uitvoering van de veldwerkzaamheden bij (water)bodemonderzoek gecertificeerd door het KIWA volgens de BRL SIKB 2000 (certificaatnummer K9198/08).

De veldwerkzaamheden zijn uitgevoerd op 28 november 2015. De boringen zijn uitgevoerd met een edelmanboor. De grond van de boringen is per bodemlaag bemonsterd met een maximaal bemonsteringstraject van 0,5 meter. De peilbuizen zijn op 5 november 2015, na voldoende doorpompen, bemonsterd met behulp van een slangenpomp.

In tabel 3.1 is een overzicht weergegeven van de uitgevoerde veldwerkzaamheden.

Tabel 3.1: Uitgevoerde veldwerkzaamheden

(Deel-)locatie (oppervlakte)	uitvoering	Veldwerkzaamheden	
		aantal	codering boring / peilbuis
Terrein Heereweg (ca. 9.500 m ²)	boring met peilbuis	2	nrs. 1 en 2
	boring tot 2,0 m -mv	4	nrs. 3 t/m 6
	boring tot 0,5 m -mv	13	nrs. 7 t/m 19

De situering van de boringen is weergegeven in bijlage 2.

3.2 Laboratoriumonderzoek

De chemische analyses van de grond en het grondwater zijn uitgevoerd in het geaccrediteerde laboratorium van Analytico Milieu bv.

De samenstelling van de te analyseren monsters heeft plaatsgevonden op basis van de resultaten van het veldonderzoek (zie hoofdstuk 4). De monsters zijn dusdanig geselecteerd dat, na uitvoering van de analyses, een zo representatief mogelijk beeld verkregen wordt van de milieuhygiënische kwaliteit van de bodem. In tabel 3.2 is de samenstelling van de (meng)monsters en de analysepakketten weergegeven.

Tabel 3.2: Samenstelling (meng)monsters en analyses

(Deel-)locatie	Codering (meng)monster	Monstertraject (m -mv)	Samenstelling (boringen)	Analysepakket
Terrein Heereweg	MM1 bg	0,0-0,5	4, 5, 7, 8, 9, 19	NEN 5740 basispakket grond
	MM2 bg	0,0-0,5	2, 3, 10, 11, 14, 15, 18	NEN 5740 basispakket grond
	MM3 bg	0,0-0,5	1, 6, 12, 13, 16, 17	NEN 5740 basispakket grond
	MM1 og	0,5-1,5	1, 3, 6	NEN 5740 basispakket grond
	MM2 og	0,5-1,5	2, 4, 5	NEN 5740 basispakket grond
	peilbuis 1	1,0-2,0 (filter)	peilbuis 1	NEN 5740 basispakket grondwater
peilbuis 2	1,0-2,0 (filter)	peilbuis 2	NEN 5740 basispakket grondwater	

De analysepakketten omvatten de volgende parameters:

NEN 5740 basispakket grond droge stof, zware metalen (Ba, Cd, Co, Cu, Hg, Pb, Mo, Ni en Zn), minerale olie, PAK-10, PCB, organisch stofgehalte en lutum

NEN 5740 basispakket grondwater zware metalen (Ba, Cd, Co, Cu, Hg, Pb, Mo, Ni en Zn), minerale olie, aromatische en chloorhoudende verbindingen, zuurgraad en geleiding

4 RESULTATEN VELDWERKZAAMHEDEN

4.1 Bodemopbouw en grondwatergegevens

De bodemkundige beoordeling van de boringen is weergegeven op de boorprofielen in bijlage 3.

In onderstaande tabel zijn de resultaten van de veldmetingen van het grondwater weergegeven.

Tabel 4.1: Resultaten veldmetingen grondwater

Peilbuis	Filterstelling (m -mv)	Grondwaterstand (m -mv)	pH (-)	Ec ($\mu\text{S}/\text{cm}$)	Troebelheid (FTU)
1	1,0-2,0	0,40	6,24	720	23
2	1,0-2,0	0,49	7,03	660	73

De gemeten waarden voor de zuurgraad en geleiding zijn normaal voor de omgeving waarin de onderzoekslocatie zich bevindt. De troebelheid van de grondwatermonsters voldoet niet aan de verwachte natuurlijke waarde (0-10 FTU). Het meten van een verhoogde troebelheid is niet bezwaarlijk maar kan eventueel worden gebruikt bij de interpretatie van de analyseresultaten.

4.2 Zintuiglijke waarnemingen

Het maaiveld en de opgeboorde grond van iedere boring is zintuiglijk beoordeeld op het voorkomen van bodemvreemde en asbestverdachte materialen. Hierbij zijn geen bijzonderheden aangetroffen.

De boorprofielen zijn weergegeven in bijlage 3.

5 TOETSINGSKADER

De gemeten gehalten en/of concentraties aan verontreinigende stoffen in de grond en het grondwater worden beoordeeld op basis van "AW 2000" (TNO-rapport 2006-U-R0044/A; maart 2006) en de "Circulaire Bodemsanering 2013" (Staatscourant, nummer 16675, 27 juni 2013). In deze stukken zijn regels aangegeven voor het vaststellen van bodemvervuiling aan de hand van achtergrond-, tussen- en interventiewaarden. Voor het grondwater wordt in plaats van de achtergrondwaarde, de streefwaarde gebruikt als toetsingscriterium.

Barium

De norm voor barium is tijdelijk ingetrokken. Gebleken is dat de interventiewaarde voor barium lager was dan het gehalte dat van nature in de bodem voorkomt. Indien er sprake is van verhoogde bariumgehalten ten opzichte van de natuurlijke achtergrond als gevolg van een antropogene bron, kan dit gehalte worden beoordeeld op basis van de voormalige interventiewaarde voor barium van 920 mg/kg d.s.

Het beoordelingsniveau van de achtergrond-, tussen- en interventiewaarden, waaraan verontreinigende stoffen worden getoetst, is in onderstaande tabel weergegeven:

Tabel 5.1: Interpretatie van de achtergrond-, tussen- en interventiewaarden (Wbb)

Beoordelingsniveau verontreinigende stof	Waardering	Weergave in toetsingstabellen
≤ Achtergrond-/streefwaarde (of detectiegrens)	niet verontreinigd	-
> Achtergrond-/streefwaarde ≤ Tussenwaarde	licht verhoogd	+
> Tussenwaarde ≤ Interventiewaarde	matig verhoogd	++
> Interventiewaarde	sterk verhoogd	+++

- Achtergrond-/streefwaarde (A/S) : De achtergrond-/streefwaarde geeft het uiteindelijk te bereiken kwaliteitsniveau van de bodem aan waarbij de functionele eigenschappen die de bodem voor mens, dier en plant heeft volledig hersteld zijn.
- Tussenwaarde (T): Naast de streef-/achtergrond- en interventiewaarden worden de gemeten waarden getoetst aan het criterium $(A/S+I)/2$. Bij overschrijding van het criterium $(A/S+I)/2$ bestaat er een vermoeden van een ernstige bodemverontreiniging en wordt nader onderzoek noodzakelijk geacht.
- Interventiewaarde (I): De interventiewaarde geeft het niveau aan waarbij verontreinigingen in de bodem zodanig zijn dat er een ernstige of dreigende vermindering optreedt van de functionele eigenschappen van de bodem voor mens, dier en plant. Bij gehalten boven de interventiewaarde en een bepaalde hoeveelheid verontreinigde grond/sediment ($\geq 25 \text{ m}^3$) of grondwater ($\geq 100 \text{ m}^3$), is er sprake van een geval van ernstige bodemverontreiniging.

Bodemtypecorrectie

Bij de beoordeling van de kwaliteit van de bodem worden de gemeten gehalten middels een bodemtypecorrectie omgerekend naar standaardbodem. De wijze van omrekening is beschreven in bijlage G, onderdeel III van de Regeling Bodemkwaliteit.

Besluit Bodemkwaliteit

De regels voor de afvoer van grond zijn opgenomen in het Besluit Bodemkwaliteit. De analyseresultaten zijn indicatief getoetst aan de achtergrondwaarden en maximale waarden voor grond en baggerspecie zoals deze zijn opgenomen in de "Regeling bodemkwaliteit" (bijlage B, tabel 1). Opgemerkt dient te worden dat de veldwerkzaamheden en chemische analyses niet conform de AP-04 richtlijnen zijn uitgevoerd. Aan de resultaten van dit onderzoeksrapport kunnen daarom niet dezelfde rechten worden ontleend als aan een partijkeuring die conform Besluit Bodemkwaliteit is uitgevoerd.

6 ANALYSERESULTATEN EN TOETSING

In tabel 6.1 is de interpretatie van de analyseresultaten van de grond weergegeven.

Tabel 6.1: Interpretatie analyseresultaten grond

(Deel-)locatie	Monster	Monstertraject (m -mv)	Boringnrs.	Mate van verontreiniging			Bodemkwaliteitsklasse Bbk*
				> AW	> T	> I	
Bovengrond	MM1 bg	0,0-0,5	4, 5, 7, 8, 9, 19	-	-	-	Achtergrondwaarde
	MM2 bg	0,0-0,5	2, 3, 10, 11, 14, 15, 18	-	-	-	Achtergrondwaarde
	MM3 bg	0,0-0,5	1, 6, 12, 13, 16, 17	-	-	-	Achtergrondwaarde
Ondergrond	MM1 og	0,5-1,5	1, 3, 6	-	-	-	Achtergrondwaarde
	MM2 og	0,5-1,5	2, 4, 5	-	-	-	Achtergrondwaarde

- : geen overschrijding
- > AW : overschrijding van de achtergrondwaarde
- > T : overschrijding van de tussenwaarde
- > I : overschrijding van de interventiewaarde
- * : indicatieve toetsing bij toepassing op landbodem

Uit tabel 6.1 blijkt dat in de mengmonsters van de boven- en ondergrond voor de geanalyseerde parameters geen verhoogde gehalten zijn gemeten.

Uit de indicatieve toetsing aan de normen van het Besluit Bodemkwaliteit blijkt dat de mengmonsters van de boven- en ondergrond worden beoordeeld als kwaliteitsklasse *Achtergrondwaarde*.

De analyseresultaten en interpretatie van het grondwater ter plaatse van peilbuis 1 en peilbuis 2 zijn weergegeven in tabel 6.2.

Tabel 6.2: Interpretatie analyseresultaten grondwater

(Deel-)locatie	Peilbuis	Filtertraject (m -mv)	Mate van verontreiniging		
			> S	> T	> I
Grondwater	1	1,0-2,0	Barium	-	-
	2	1,0-2,0	Barium	-	-

- : geen overschrijding
- > S : overschrijding van de streefwaarde
- > T : overschrijding van de tussenwaarde
- > I : overschrijding van de interventiewaarde

Uit tabel 6.2 blijkt dat in het grondwater ter plaatse van beide peilbuizen voor barium licht verhoogde concentraties zijn gemeten. Voor de overige geanalyseerde parameters zijn geen verhoogde concentraties (t.o.v. de streefwaarde of detectiegrens) gemeten.

De analysecertificaten zijn opgenomen in bijlage 4.

De gecorrigeerde gehalten van de analyseresultaten en de toetsingsresultaten zijn opgenomen in bijlage 5.

7 SAMENVATTING EN CONCLUSIE

Samenvatting

In opdracht van BügelHajema is door WMR Rinsumageest bv een verkennend bodemonderzoek uitgevoerd ter plaatse van een twaalfstal percelen aan de Heereweg in Bakkum-Noord.

Aanleiding van het verkennend bodemonderzoek is de voorgenomen bestemmingswijziging en ontwikkeling van het terrein. Het onderzoek is uitgevoerd op basis van de NEN 5740 en NEN 5725 volgens de onderzoeksstrategie voor een onverdachte locatie (ONV).

Ter plaatse van de onderzoekslocatie (oppervlakte circa 9.500 m²) zijn zes boringen (nrs. 1 t/m 6) tot 2,0 m -mv en dertien boringen (nrs. 7 t/m 19) tot 0,5 m -mv verricht. Boring 1 en 2 zijn afgewerkt met een peilbuis.

Het maaiveld en de opgeboorde grond van iedere boring is zintuiglijk beoordeeld op het voorkomen van bodemvreemde en asbestverdachte materialen. Hierbij zijn geen bijzonderheden aangetroffen.

Van de bovengrond zijn drie mengmonsters en van de ondergrond zijn twee mengmonsters samengesteld. Van het grondwater zijn separaat monsters genomen. De monsters zijn geanalyseerd op de parameters uit het basispakket van de NEN 5740.

De analysesresultaten zijn als volgt:

- in alle drie mengmonsters van de bovengrond (MM1 bg, MM2 bg en MM3 bg) zijn voor de geanalyseerde parameters geen verhoogde gehalten gemeten;
- in beide mengmonsters van de ondergrond (MM1 og en MM2 og) zijn voor de geanalyseerde parameters eveneens geen verhoogde gehalten gemeten;
- in het grondwater ter plaatse van peilbuis 1 is voor barium een licht verhoogde concentratie gemeten;
- in het grondwater ter plaatse van peilbuis 2 is voor barium eveneens een licht verhoogde concentratie gemeten.

Verhoogde concentraties grondwater

Van barium is bekend dat deze vaker in verhoogde concentraties in het grondwater voorkomt zonder dat daarvoor een duidelijke oorzaak is aan te wijzen. De lichte verhogingen aan barium in het grondwater hebben vermoedelijk dan ook een natuurlijke oorsprong.

Conclusie

In de opgeboorde grond zijn visueel geen bijzonderheden waargenomen.

Vanwege de licht verhoogde concentraties aan barium in het grondwater dient de onderzoekshypothese, een onverdachte locatie, formeel gezien te worden verworpen.

Geconcludeerd kan worden dat de onderzoekslocatie niet geheel vrij is van verontreinigingen. Gezien het slechts overschrijdingen van de streefwaarde voor barium in het grondwater betreft, is aanvullend onderzoek naar deze parameter niet noodzakelijk. Gesteld kan worden dat er geen milieuhygiënische belemmeringen zijn voor de voorgenomen bestemmingswijziging en ontwikkelingsplannen van de onderzoekslocatie.

Aanbevelingen

Als u vrijkomende grond van het terrein elders wilt toepassen, gelden de regels van het Besluit Bodemkwaliteit (Bbk). De mengmonsters zijn indicatief getoetst aan de normen van het Bbk. Alle mengmonsters van de boven- en ondergrond voldoen aan de bodemkwaliteitsklasse *Achtergrondwaarde*. De grond is derhalve altijd toepasbaar. Opgemerkt dient te worden dat de veldwerkzaamheden en chemische analyses niet conform de AP-04 richtlijnen zijn uitgevoerd. Aan de resultaten van dit onderzoeksrapport kunnen daarom niet dezelfde rechten worden ontleend als aan een partijkeuring die conform Besluit Bodemkwaliteit is uitgevoerd.

Benadrukt moet worden dat het onderzoek een verkennend karakter heeft en de mogelijkheid bestaat dat lokale afwijkingen in bodemsamenstelling en/of bodemkwaliteit binnen de onderzoekslocatie aanwezig kunnen zijn. Tijdens de uitvoering van grondwerkzaamheden dient men hier alert op te zijn.

BIJLAGE 1 (VAN 5)

- Regionale ligging locatie + kadastrale kaart

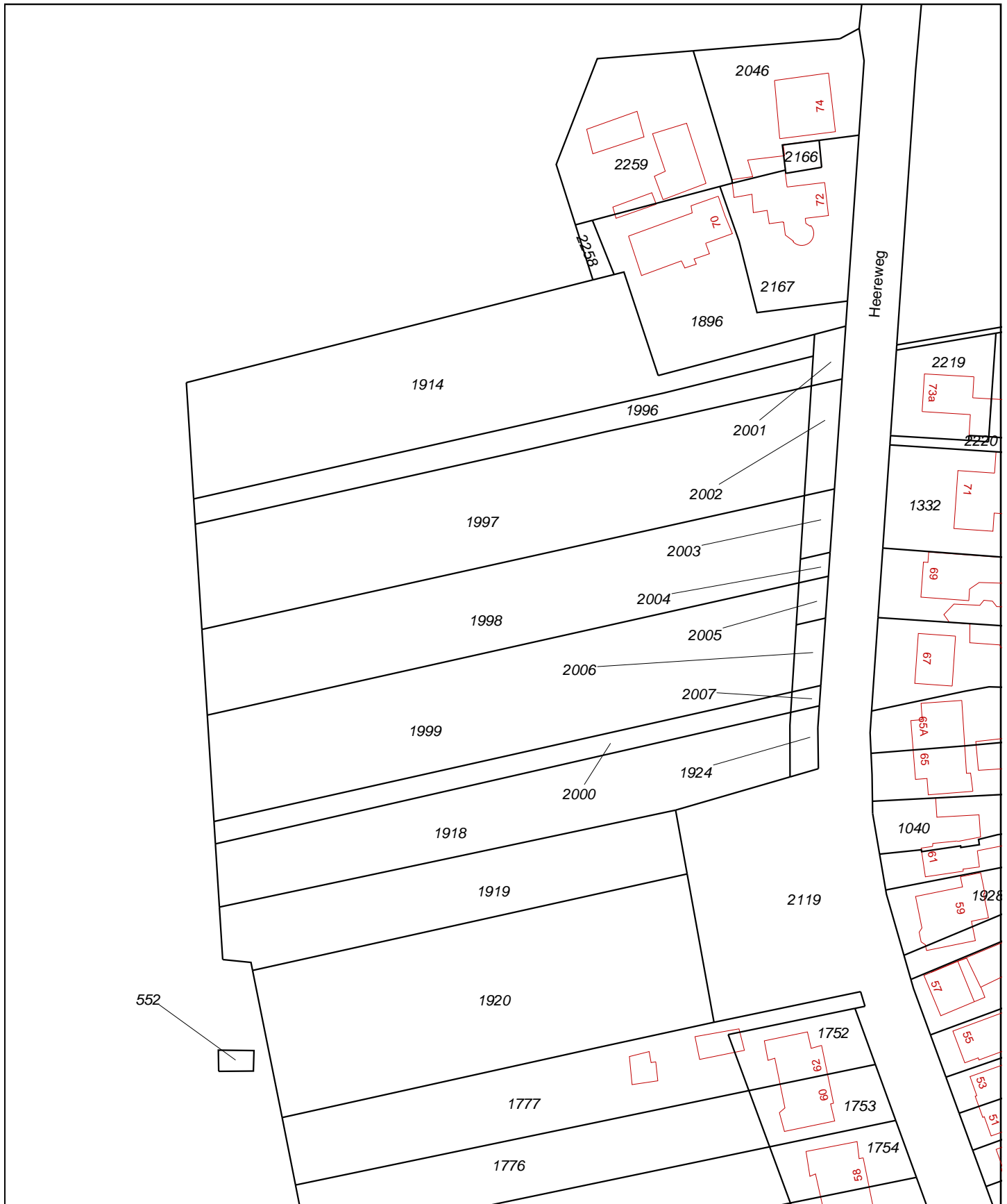

<p>12345 25</p> <p>— Vastgestelde kadastrale grens — Voorlopige kadastrale grens — Administratieve kadastrale grens — Bebouwing — Overige topografie</p> <p>Voor een eensluitend uittreksel, Apeldoorn, 26 oktober 2015 De bewaarder van het kadaster en de openbare registers</p>	<p>Deze kaart is noordgericht</p> <p>Schaal 1:1000</p> <p>Kadastrale gemeente CASTRICUM Sectie A Perceel 1998</p> <p>Aan dit uittreksel kunnen geen betrouwbare maten worden ontleend. De Dienst voor het kadaster en de openbare registers behoudt zich de intellectuele eigendomsrechten voor, waaronder het auteursrecht en het databankenrecht.</p>	
--	---	--

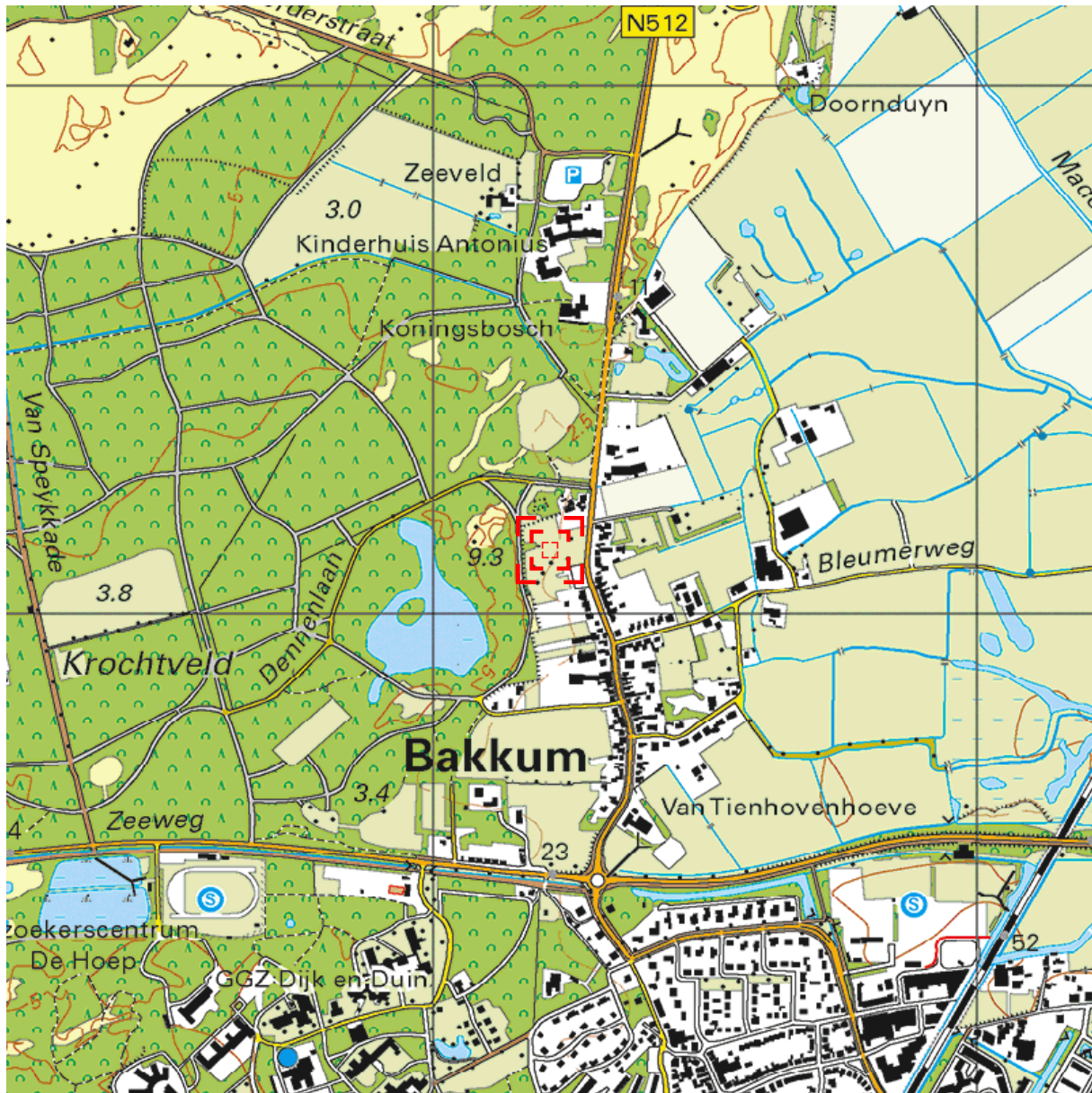

0 m 125 m 625 m

Deze kaart is noordgericht.

Schaal 1: 12500

Hier bevindt zich Kadastraal object CASTRICUM A 1998
Heereweg , CASTRICUM
CC-BY Kadaster.



<p>BEBOUWING</p> <p>a bebouwd gebied b gebouwen c hoogbouw d kas</p> <p>WEGEN</p> <p>autosnelweg hoofdweg met gescheiden rijbanen hoofdweg regionale weg met gescheiden rijbanen regionale weg lokale weg met gescheiden rijbanen lokale weg weg met losse of slechte verharding onverharde weg straat/overige weg voetgangersgebied fietspad pad, voetpad weg in aanleg</p> <p>viaduct aquaduct tunnel vaste brug beweegbare brug brug op pijlers</p>	<p>SPOORWEGEN</p> <p>spoorweg: enkelspoor spoorweg: meersporig</p> <p>a station b spoorweg in tunnel tramweg</p> <p>a sneltram b sneltramhalte a metro bovengronds b metrostation</p> <p>HYDROGRAFIE</p> <p>waterloop: smaller dan 3 m waterloop: 3-6 m breed waterloop: breder dan 6 m</p> <p>a schutsluis b stuwen c koedam a duiker b grondduiker c afsluitbare duiker</p> <p>BODEMGEBRUIK</p> <p>a grasland met sloten b akkerland met greppels c boomgaard d fruitkwekerij e boomkwekerij f grasland met populierenopstand g loofbos h naaldbos i gemengd bos j griend k heide l zand m drasland, moeras n rietland o dodenakker, begraafplaats p overig bodemgebruik</p>	<p>OVERIGE SYMBOLEN</p> <p>a religieus gebouw b toren, hoge koepel c religieus gebouw met toren d markant object e watertoren f vuurtoren</p> <p>a gemeentehuis b postkantoor c politiebureau d wegwijzer a kapel b kruis c vlampijp d telescoop a windmolen b waterradmolen c windmotor d windturbine a oliepompijninstallatie b seinmast c zendmast a hunebed b monument c gemaal a kampeertrein b sportcomplex c ziekenhuis a paal b grenspunt c boom a PI b Gp c . schietbaan afrastering hoogspanningsleiding met mast muur geluidswering</p>
--	---	---

BIJLAGE 2 (VAN 5)

- Situatietekening



Legenda

- Kadastrale grenzen
- Bebouwing / topografie
- Onderzoekslocatie
- Boring tot 0,5 m -mv
- Boring tot 2,0 m -mv
- Boring + peilbuis
- Vast punt

Project:

VO Heereweg, Bakkum-Noord

Opdrachtgever:

BügelHajema

Omschrijving:

Situering van de monsternamepunten

Formaat:	Schaal:	Fase:	Project nummer:	Tekening nummer:
A3	1:500	Definitief	153231	01
Getek:	Gecontr:	Uitgave:	Datum:	Toelichting:
HJdeV	DvdM	01	05-11-2015	-



Van Aylvawei 40, 9105 KT Rinsumageast
 Postbus 5, 9105 ZG Damwâld
 Tel.: 0511-425050 Fax: 0511-424184
 www.wmr.nl info@wmr.nl

BIJLAGE 3 (VAN 5)

- Boorprofielen

Classificaties volgens de (Lutum+Silt)-Zand-Grind-driehoek

Grind

	Grind, siltig
	Grind, zwak zandig
	Grind, matig zandig
	Grind, sterk zandig
	Grind, uiterst zandig

Grind als toevoeging

	zwak grindig
	matig grindig
	sterk grindig

Classificaties volgens de OS-Lutum-(Silt+Zand)-driehoek

Veen

	Mineraalarm veen
	Veen, zwak kleiig
	Veen, sterk kleiig
	Veen, zwak zandig
	Veen, sterk zandig

Veen als toevoeging

	zwak humeus
	matig humeus
	sterk humeus

Laagaanduidingen

	Laag zonder dikte (folie, geodoek)
	Proefsleuf (PS)
	Boorgat afgesloten
	Hoeveelheid werkwater

ww: 15 l

Peilbuizen

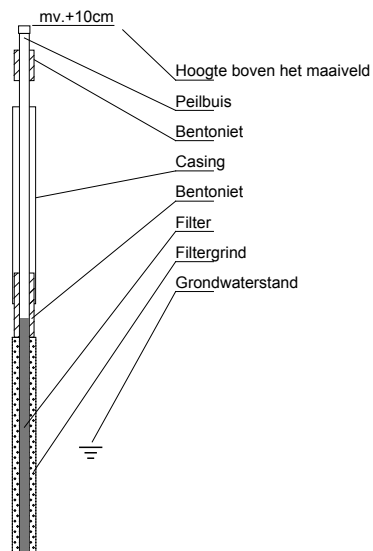

Classificaties volgens de Lutum-Silt-Zand-driehoek

Klei

	Klei, zwak siltig
	Klei, matig siltig
	Klei, sterk siltig
	Klei, uiterst siltig
	Klei, zwak zandig
	Klei, matig zandig
	Klei, sterk zandig

Zand

	Zand, kleiig
	Zand, zwak siltig
	Zand, matig siltig
	Zand, sterk siltig
	Zand, uiterst siltig

Leem

	Leem, zwak zandig
	Leem, sterk zandig

Bijzondere lagen

	Grind
	Asfalt
	Granulaat
	Slakken
	Tegel
	Bestrating
	Water
	Slib
	Anders

Monsters

	Geroerd grondmonster
	Steekbus

Detectie

Olie/water-reactie

- 1 = zwak
- 2 = matig
- 3 = sterk
- 4 = uiterst

PID waarden

- < 0,2 ppm
- 0,2 - 1,0 ppm
- 1,0 - 2,0 ppm
- 2,0 - 10 ppm
- > 10 ppm

Boring B1 (200cm)

datum: 28-10-2015

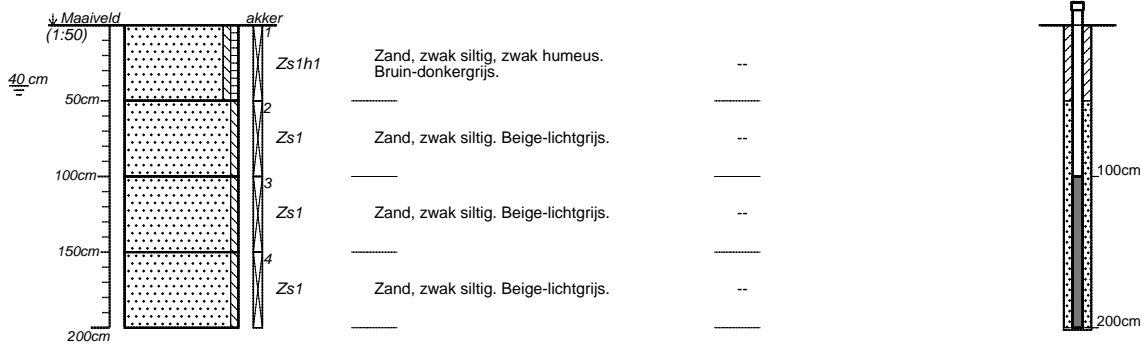

Boormeester: S. Sonnema

Boring B2 (200cm)

datum: 28-10-2015

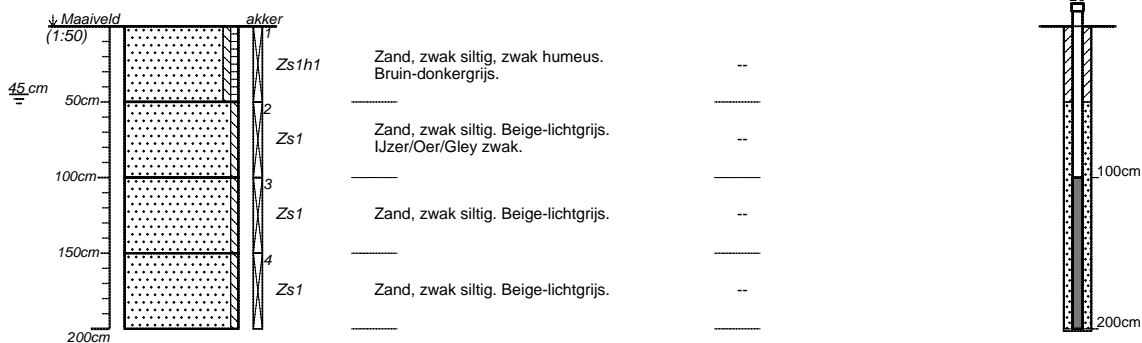

Boormeester: S. Sonnema

projectnummer 153231	blad 1/6	locatieadres Heereweg	
locatie VO Bakkum-Noord		postcode / plaats Bakkum-Noord	
opdrachtgever BügelHajema		land Nederland	
bureau WMR Rinsumageest bv			

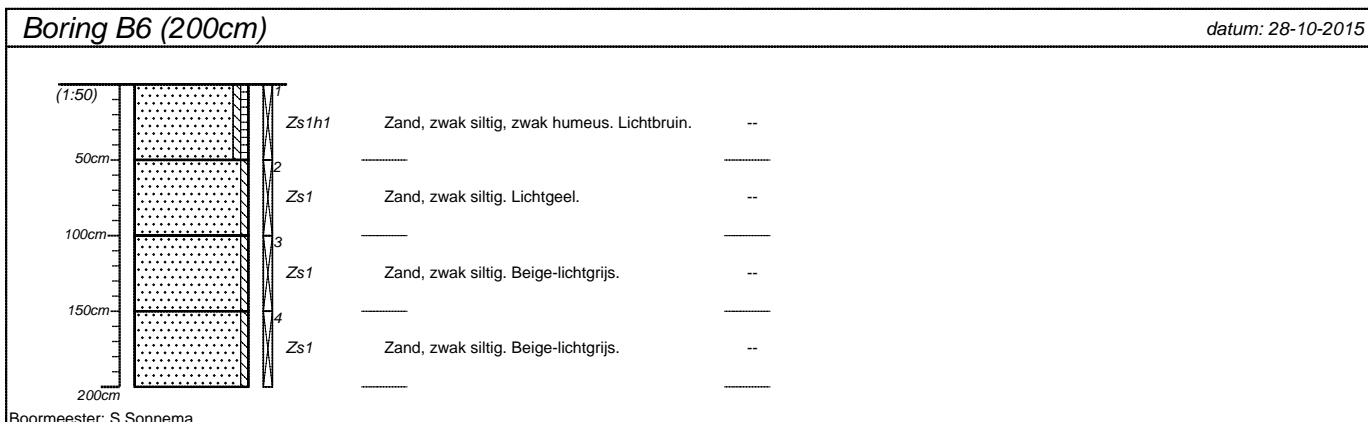
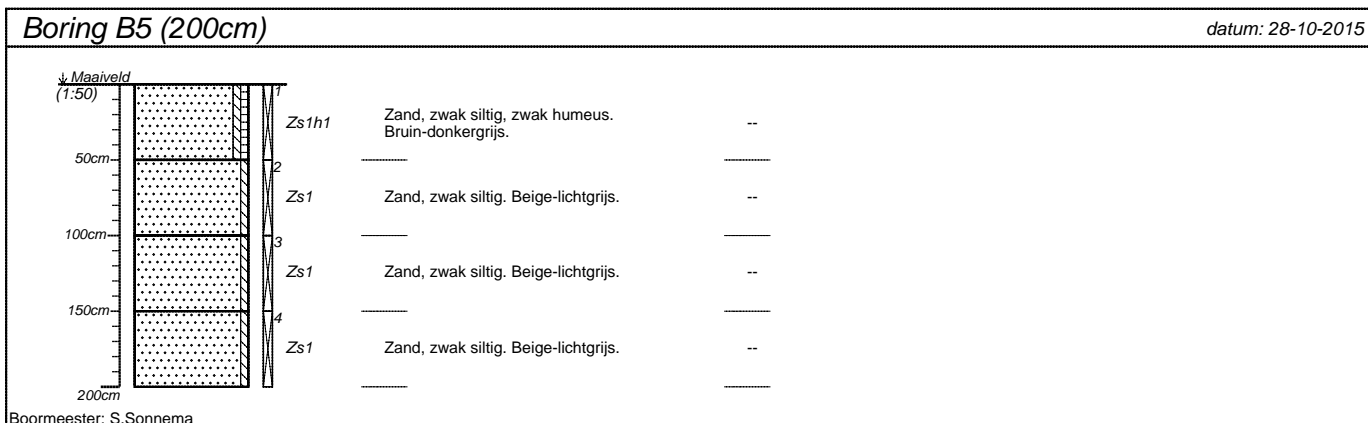
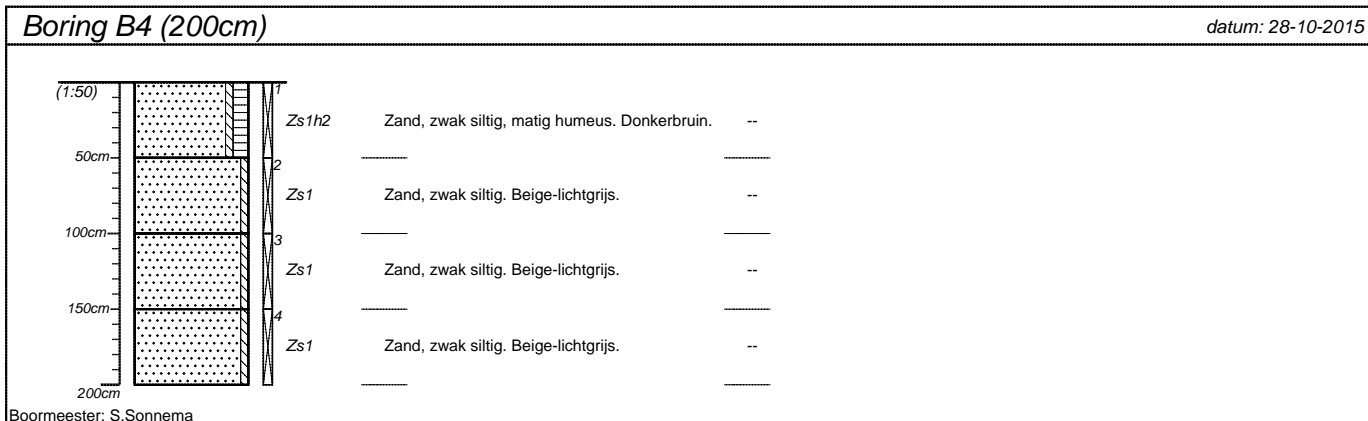
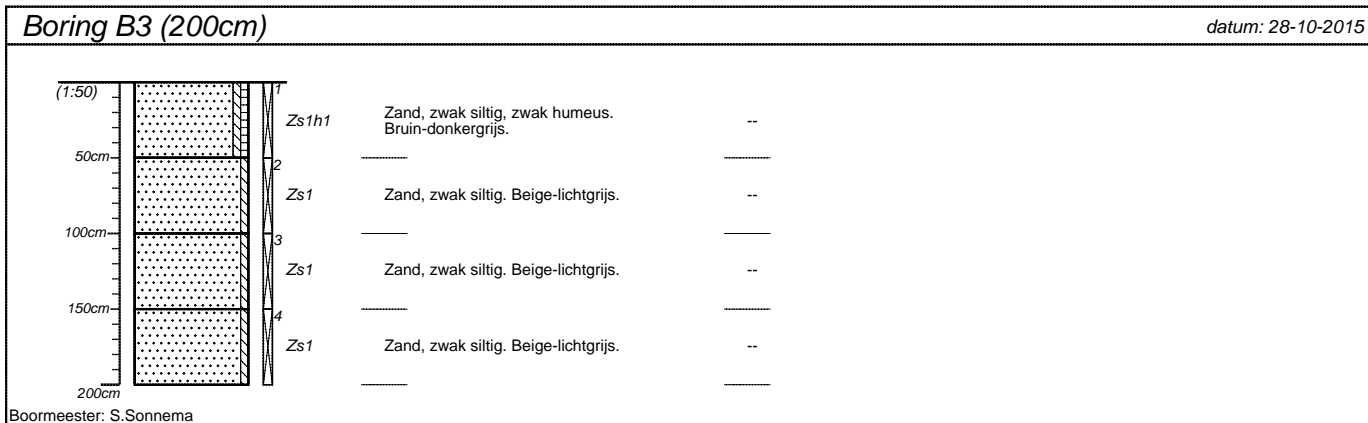

projectnummer 153231	blad 2/6	locatieadres Heereweg	
locatie VO Bakkum-Noord		postcode / plaats Bakkum-Noord	
opdrachtgever BügelHajema		land Nederland	
bureau WMR Rinsumageest bv			

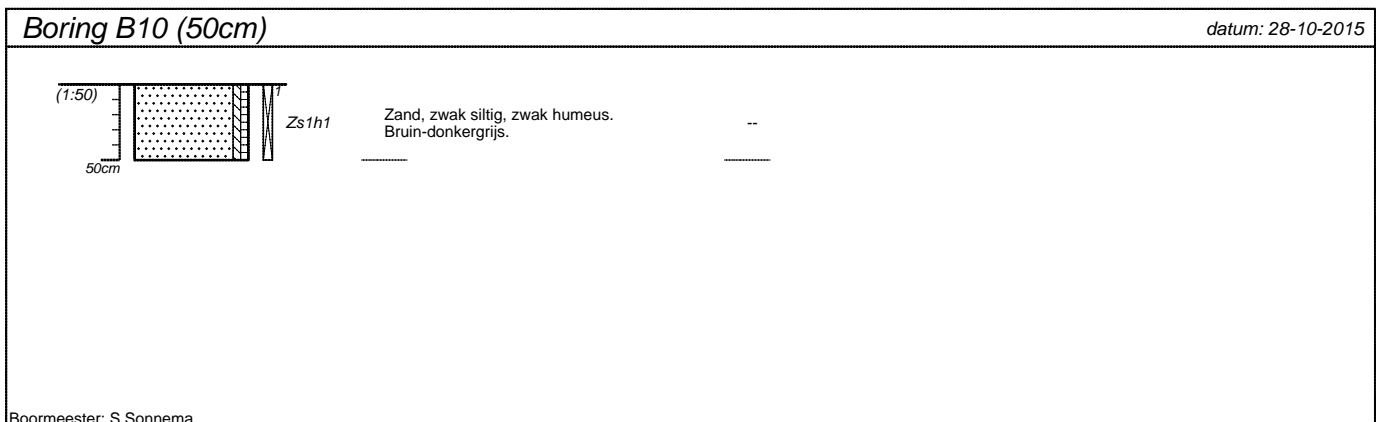
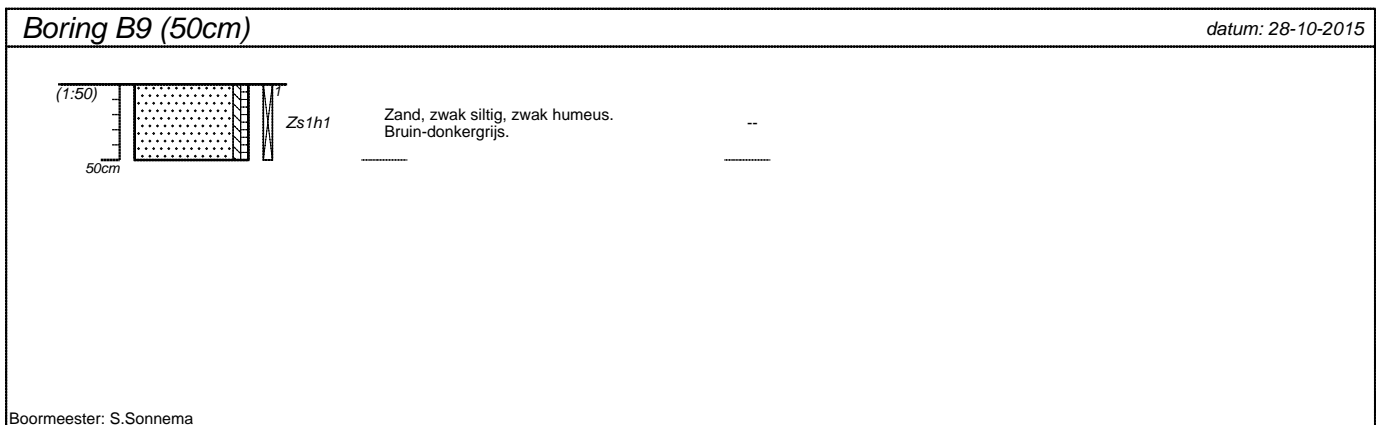
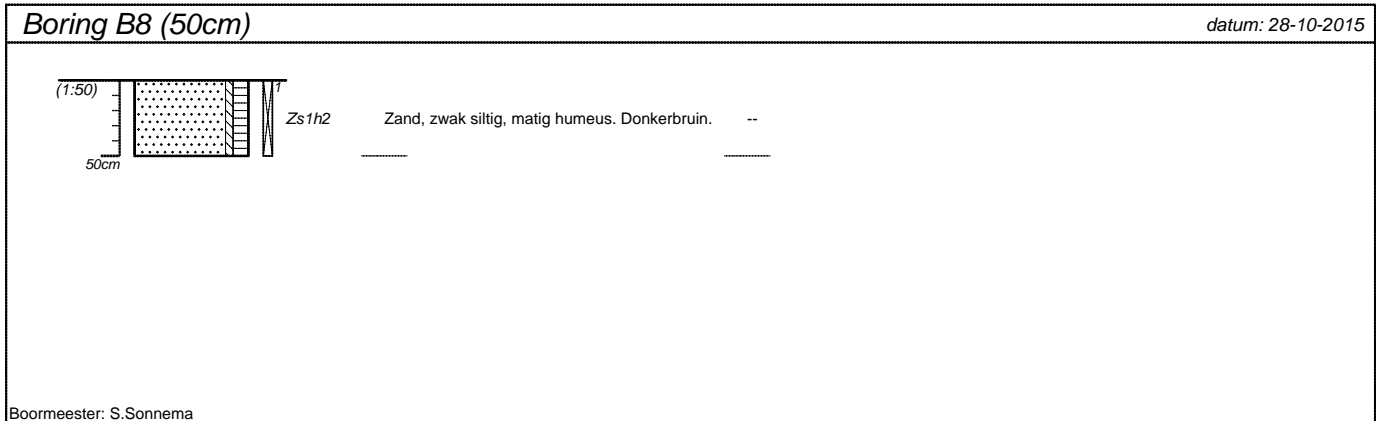
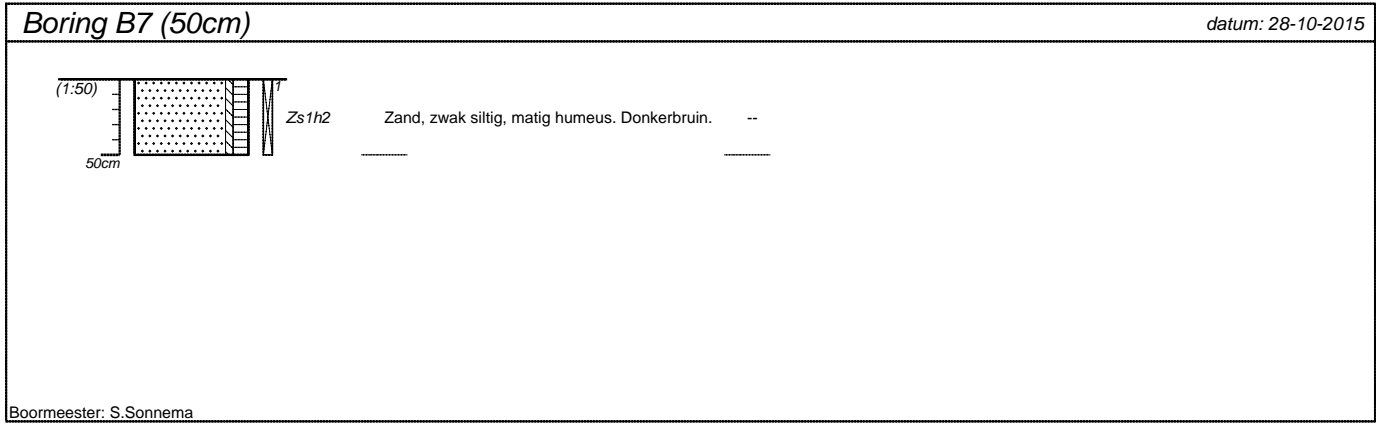

projectnummer 153231	blad 3/6	locatieadres Heereweg	
locatie VO Bakkum-Noord		postcode / plaats Bakkum-Noord	
opdrachtgever BügelHajema		land Nederland	
bureau WMR Rinsumageest bv			

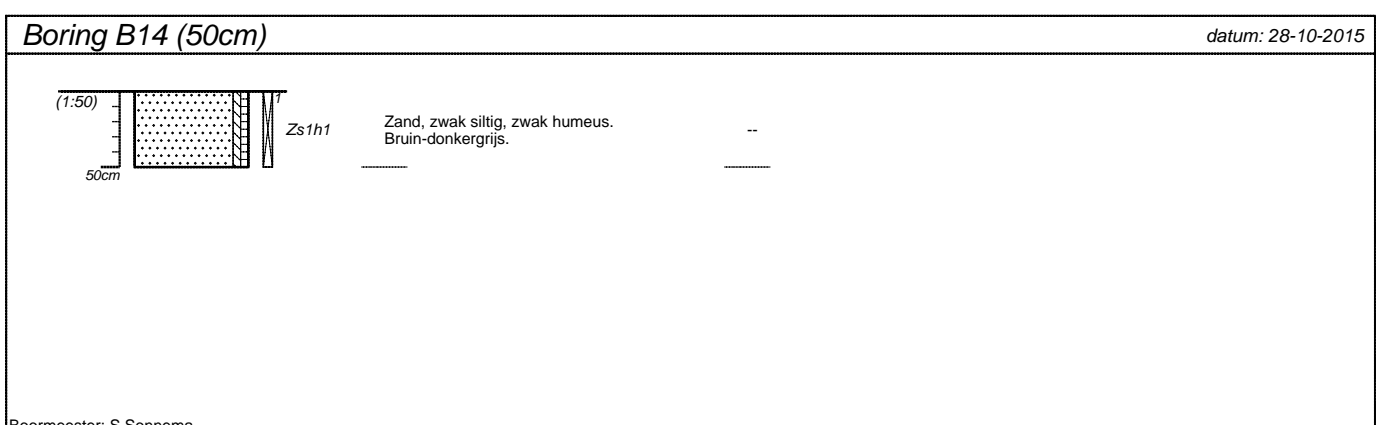
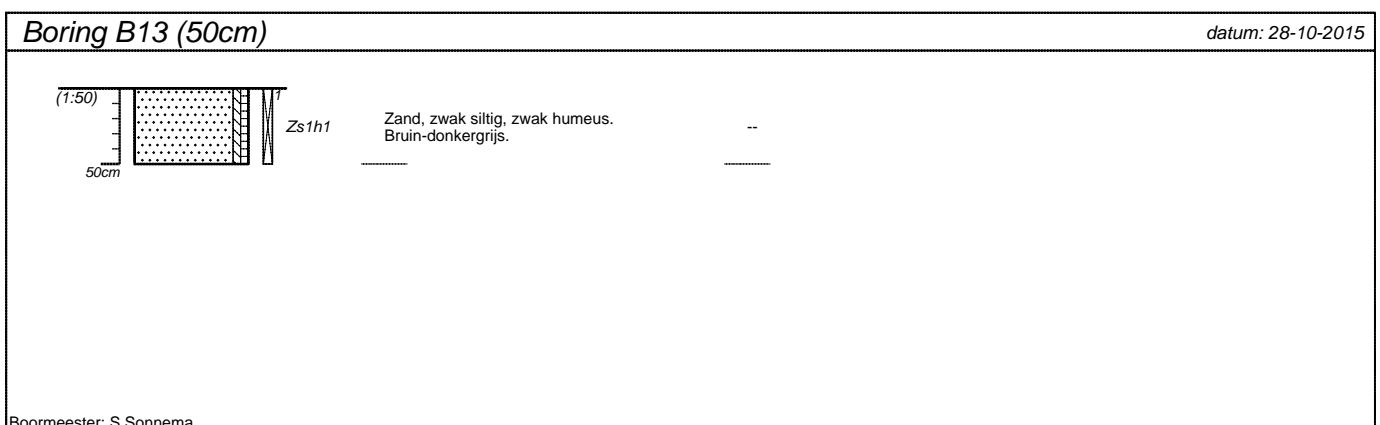
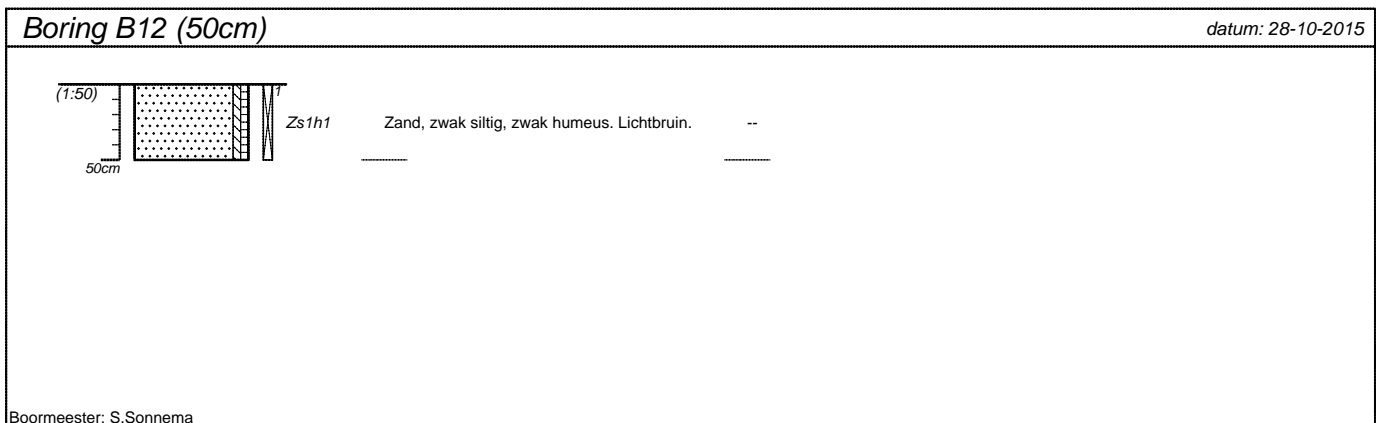
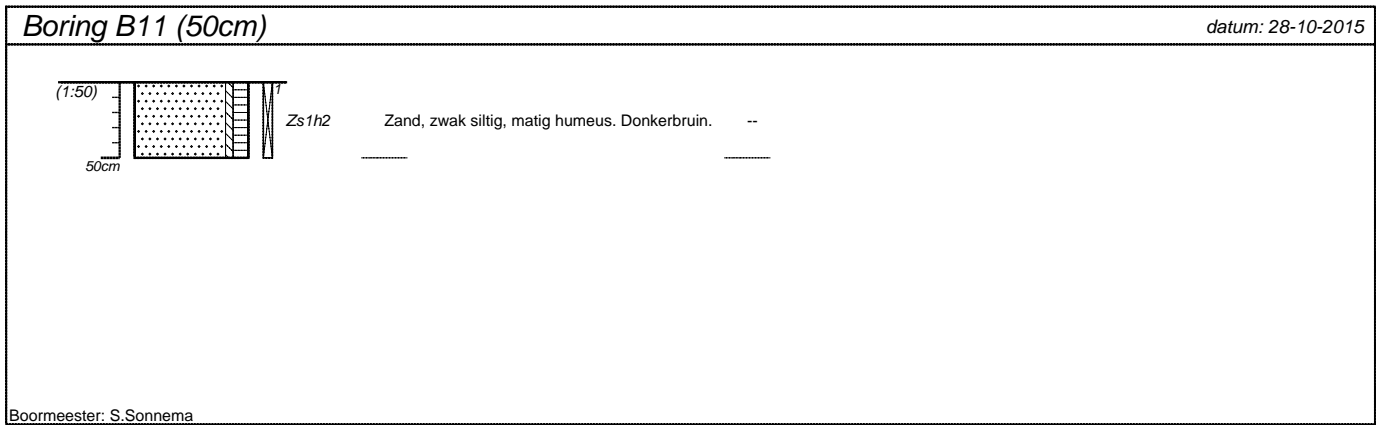

projectnummer 153231	blad 4/6	locatieadres Heereweg	
locatie VO Bakkum-Noord		postcode / plaats Bakkum-Noord	
opdrachtgever BügelHajema		land Nederland	
bureau WMR Rinsumageest bv			

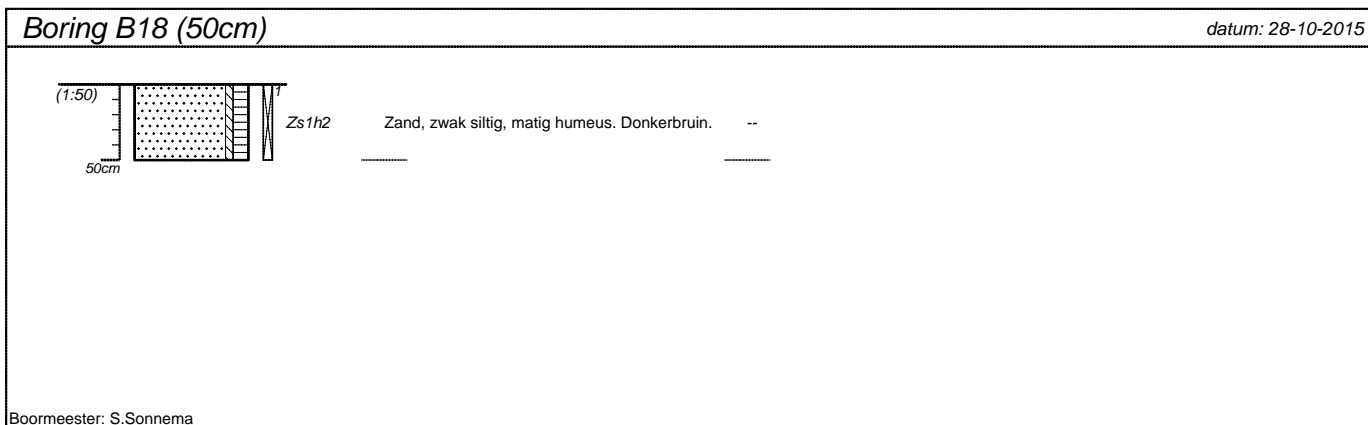
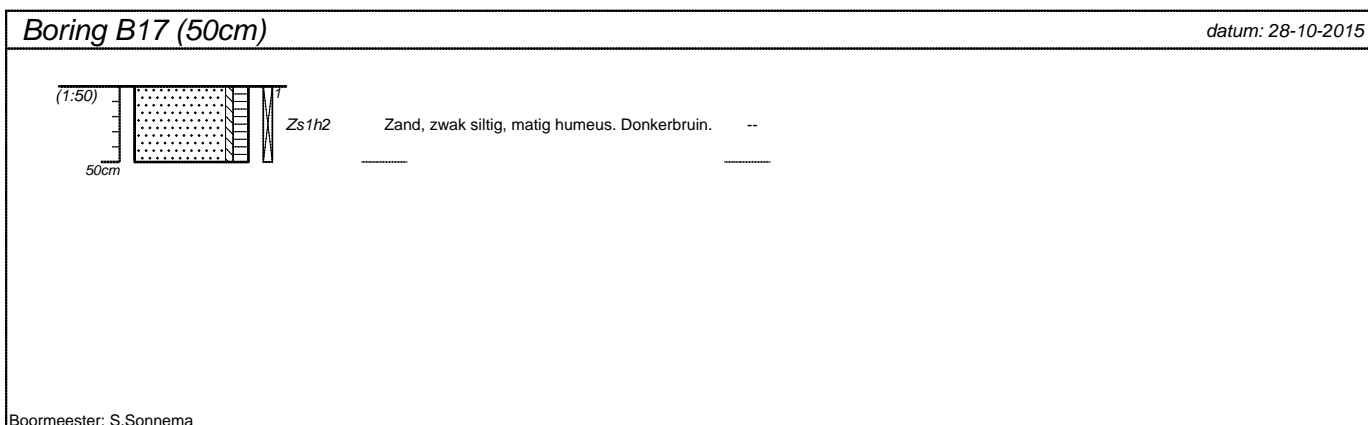
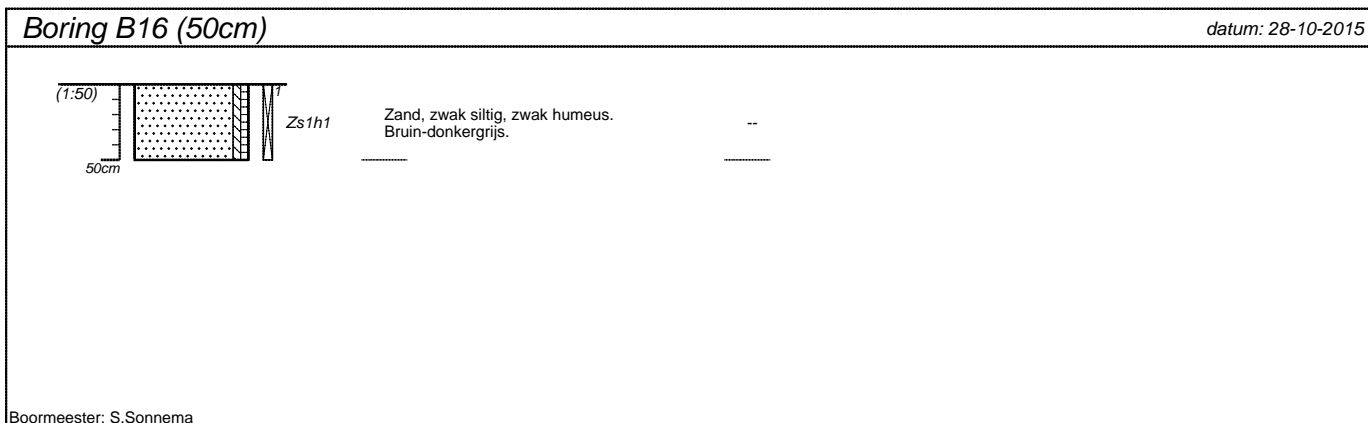
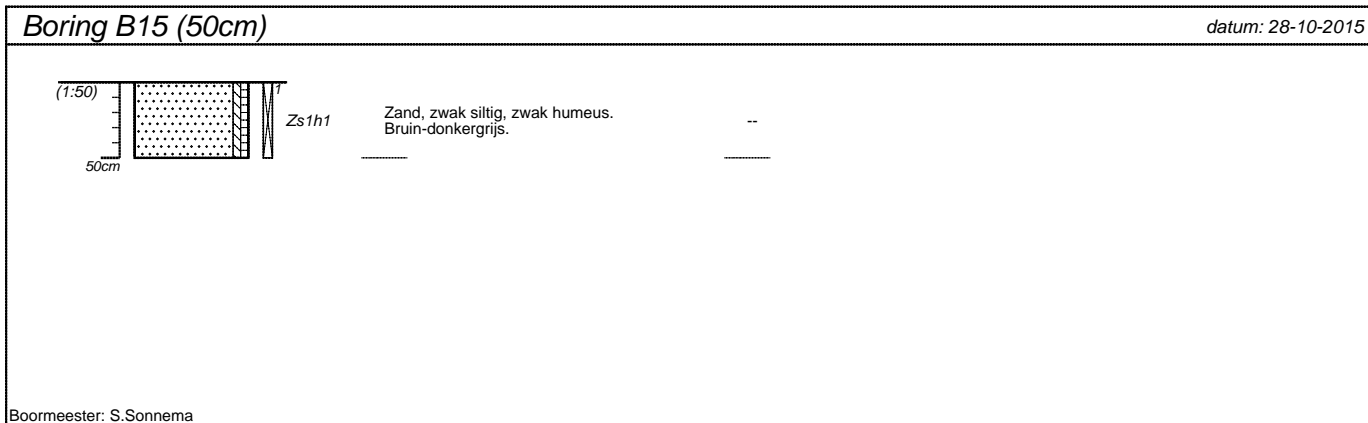

projectnummer 153231	blad 5/6	locatieadres Heereweg	
locatie VO Bakkum-Noord		postcode / plaats Bakkum-Noord	
opdrachtgever BügelHajema		land Nederland	
bureau WMR Rinsumageest bv			

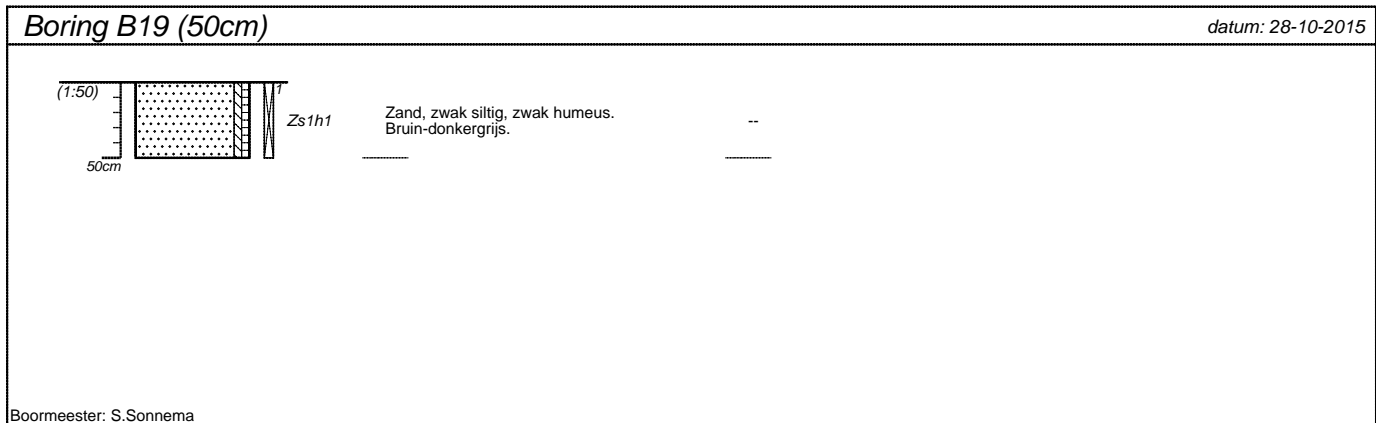

projectnummer 153231	blad 6/6	locatieadres Heereweg	
locatie VO Bakkum-Noord		postcode / plaats Bakkum-Noord	
opdrachtgever BügelHajema		land Nederland	
bureau WMR Rinsumageest bv			

BIJLAGE 4 (VAN 5)

- Analysecertificaten

WMR Rinsumageest B.V.
T.a.v. Harmen Jan de Vries
Postbus 5
9104 ZG DAMWOUDE

Analyscertificaat

Datum: 03-Nov-2015

Hierbij ontvangt u de resultaten van het navolgende laboratoriumonderzoek.

Certificaatnummer/Versie	2015121348/1
Uw project/verslagnummer	153231
Uw projectnaam	V0 Bakkum-Noord
Uw ordernummer	
Monster(s) ontvangen	28-Oct-2015

Dit certificaat mag uitsluitend in zijn geheel worden gereproduceerd.
De analyse resultaten hebben alleen betrekking op het beproefde object.

De grondmonsters worden tot 4 weken na datum ontvangst bewaard en watermonsters tot 2 weken na datum ontvangst. Zonder tegenbericht worden de monsters nadien afgevoerd.
Indien de monsters langer bewaard dienen te blijven verzoeken wij U dit exemplaar uiterlijk 1 werkdag voor afloop van de standaardbewaarperiode ondertekend aan ons te retourneren. Voor de kosten van het langer bewaren van monsters verwijzen wij naar de prijslijst.

Bewaren tot:

Datum:

Naam:

Handtekening:

Wij vertrouwen erop uw opdracht hiermee naar verwachting te hebben uitgevoerd, mocht U naar aanleiding van dit analyscertificaat nog vragen hebben verzoeken wij U contact op te nemen met de afdeling Verkoop en Advies.

Met vriendelijke groet,

Eurofins Analytico B.V.



Ing. A. Veldhuizen
Technical Manager

Eurofins Analytico B.V.

Gildeweg 44-46
3771 NB Barneveld
P.O. Box 459
3770 AL Barneveld NL

Tel. +31 (0)34 242 63 00
Fax +31 (0)34 242 63 99
E-mail info-env@eurofins.nl
Site www.eurofins.nl

BNP Paribas S.A. 227 9245 25
VAT/BTW No. NL 8043.14.883.B01
KvK No. 09088623
IBAN: NL71BNPA0227924525
BIC: BNPANL2A

Eurofins Analytico B.V. is ISO 14001: 2004 gecertificeerd door TÜV en erkend door het Vlaamse Gewest (OVAM en Dep. LNE), het Brusselse Gewest (BIM), het Waalse Gewest (DGRNE-OWD) en door de overheid van Luxemburg (MEV).

Analysecertificaat

Uw project/verslagnummer	153231	Certificaatnummer/Versie	2015121348/1
Uw projectnaam	V0 Bakkum-Noord	Startdatum	28-Oct-2015
Uw ordernummer		Rapportagedatum	03-Nov-2015/12:01
Monsternemer	Harmen Jan de Vries	Bijlage	A, B, C
Monstermatrix	Grond; Grond (AS3000)	Pagina	1/2

Analyse	Eenheid	1	2	3	4	5
Voorbehandeling						
Cryogeen malen AS3000		Uitgevoerd	Uitgevoerd	Uitgevoerd	Uitgevoerd	Uitgevoerd
Bodemkundige analyses						
S Droge stof	% (m/m)	83.7	84.4	84.0	80.8	80.1
S Organische stof	% (m/m) ds	1.5	1.9	1.5	<0.7	<0.7
Q Gloeirest	% (m/m) ds	98.4	98.0	98.4	99.5	99.2
S Korrelgrootte < 2 µm (Lutum)	% (m/m) ds	<2.0	2.1	2.2	<2.0	<2.0
Metalen						
S Barium (Ba)	mg/kg ds	<20	<20	<20	<20	<20
S Cadmium (Cd)	mg/kg ds	<0.20	<0.20	<0.20	<0.20	<0.20
S Kobalt (Co)	mg/kg ds	<3.0	<3.0	<3.0	<3.0	<3.0
S Koper (Cu)	mg/kg ds	5.6	6.8	<5.0	7.4	<5.0
S Kwik (Hg)	mg/kg ds	0.075	0.078	0.070	<0.050	<0.050
S Molybdeen (Mo)	mg/kg ds	<1.5	<1.5	<1.5	<1.5	<1.5
S Nikkel (Ni)	mg/kg ds	<4.0	4.0	<4.0	<4.0	<4.0
S Lood (Pb)	mg/kg ds	23	22	19	<10	<10
S Zink (Zn)	mg/kg ds	31	33	30	<20	<20
Minerale olie						
Minerale olie (C10-C12)	mg/kg ds	<3.0	<3.0	<3.0	<3.0	<3.0
Minerale olie (C12-C16)	mg/kg ds	<5.0	<5.0	<5.0	<5.0	<5.0
Minerale olie (C16-C21)	mg/kg ds	<5.0	<5.0	<5.0	<5.0	<5.0
Minerale olie (C21-C30)	mg/kg ds	<11	<11	<11	<11	<11
Minerale olie (C30-C35)	mg/kg ds	7.4	5.7	7.4	<5.0	<5.0
Minerale olie (C35-C40)	mg/kg ds	<6.0	<6.0	<6.0	<6.0	<6.0
S Minerale olie totaal (C10-C40)	mg/kg ds	<35	<35	<35	<35	<35
Polychloorbifenylen, PCB						
S PCB 28	mg/kg ds	<0.0010	<0.0010	<0.0010	<0.0010	<0.0010
S PCB 52	mg/kg ds	<0.0010	<0.0010	<0.0010	<0.0010	<0.0010
S PCB 101	mg/kg ds	<0.0010	<0.0010	<0.0010	<0.0010	<0.0010
S PCB 118	mg/kg ds	<0.0010	<0.0010	<0.0010	<0.0010	<0.0010

Nr.	Monsterschrijving	Datum monstername	Monster nr.
1	MM1 bg	28-Oct-2015	8777078
2	MM2 bg	28-Oct-2015	8777079
3	MM3 bg	28-Oct-2015	8777080
4	MM1 og	28-Oct-2015	8777081
5	MM2 og	28-Oct-2015	8777082

Q: door RvA geaccrediteerde verrichting
 A: AP04 erkende verrichting
 S: AS 3000 erkende verrichting
 V: VLAREL erkende verrichting

Dit certificaat mag uitsluitend in zijn geheel worden gereproduceerd.

Eurofins Analytico B.V.

Gildeweg 44-46
 3771 NB Barneveld
 P.O. Box 459
 3770 AL Barneveld NL
 Tel. +31 (0)34 242 63 00
 Fax +31 (0)34 242 63 99
 E-mail info-env@eurofins.nl
 Site www.eurofins.nl

BNP Paribas S.A. 227 9245 25
 VAT/BTW No. NL 8043.14.883.B01
 KvK No. 09088623
 IBAN: NL71BNP0227924525
 BIC: BNPANL2A

Eurofins Analytico B.V. is ISO 14001: 2004 gecertificeerd door TÜV en erkend door het Vlaamse Gewest (OVAM en Dep. LNE), het Brusselse Gewest (BIM), het Waalse Gewest (DGRNE-OWD) en door de overheid van Luxemburg (MEV).

Analysecertificaat

Uw project/verslagnummer	153231	Certificaatnummer/Versie	2015121348/1
Uw projectnaam	V0 Bakkum-Noord	Startdatum	28-Oct-2015
Uw ordernummer		Rapportagedatum	03-Nov-2015/12:01
Monsternemer	Harmen Jan de Vries	Bijlage	A, B, C
Monstermatrix	Grond; Grond (AS3000)	Pagina	2/2

Analyse	Eenheid	1	2	3	4	5
S PCB 138	mg/kg ds	<0.0010	<0.0010	<0.0010	<0.0010	<0.0010
S PCB 153	mg/kg ds	<0.0010	<0.0010	<0.0010	<0.0010	<0.0010
S PCB 180	mg/kg ds	<0.0010	<0.0010	<0.0010	<0.0010	<0.0010
S PCB (som 7) (factor 0,7)	mg/kg ds	0.0049 ¹⁾	0.0049 ¹⁾	0.0049 ¹⁾	0.0049 ¹⁾	0.0049 ¹⁾
Polycyclische Aromatische Koolwaterstoffen, PAK						
S Naftaleen	mg/kg ds	<0.050	<0.050	<0.050	<0.050	<0.050
S Fenanthreen	mg/kg ds	<0.050	<0.050	<0.050	<0.050	<0.050
S Anthraceen	mg/kg ds	<0.050	<0.050	<0.050	<0.050	<0.050
S Fluorantheen	mg/kg ds	<0.050	<0.050	0.094	<0.050	<0.050
S Benzo(a)anthraceen	mg/kg ds	<0.050	<0.050	<0.050	<0.050	<0.050
S Chryseen	mg/kg ds	<0.050	<0.050	0.059	<0.050	<0.050
S Benzo(k)fluorantheen	mg/kg ds	<0.050	<0.050	<0.050	<0.050	<0.050
S Benzo(a)pyreen	mg/kg ds	<0.050	<0.050	<0.050	<0.050	<0.050
S Benzo(ghi)peryleen	mg/kg ds	<0.050	<0.050	<0.050	<0.050	<0.050
S Indeno(123-cd)pyreen	mg/kg ds	<0.050	<0.050	<0.050	<0.050	<0.050
S PAK VROM (10) (factor 0,7)	mg/kg ds	0.35 ¹⁾	0.35 ¹⁾	0.43	0.35 ¹⁾	0.35 ¹⁾

Nr.	Monsterschrijving	Datum monstername	Monster nr.
1	MM1 bg	28-Oct-2015	8777078
2	MM2 bg	28-Oct-2015	8777079
3	MM3 bg	28-Oct-2015	8777080
4	MM1 og	28-Oct-2015	8777081
5	MM2 og	28-Oct-2015	8777082



Q: door RvA geaccrediteerde verrichting
 A: AP04 erkende verrichting
 S: AS 3000 erkende verrichting
 V: VLAREL erkende verrichting

Dit certificaat mag uitsluitend in zijn geheel worden gereproduceerd.

Eurofins Analytico B.V.

Gildeweg 44-46
 3771 NB Barneveld
 P.O. Box 459
 3770 AL Barneveld NL
 Tel. +31 (0)34 242 63 00
 Fax +31 (0)34 242 63 99
 E-mail info-env@eurofins.nl
 Site www.eurofins.nl

BNP Paribas S.A. 227 9245 25
 VAT/BTW No. NL 8043.14.883.B01
 KvK No. 09088623
 IBAN: NL71BNP0227924525
 BIC: BNPANL2A

Eurofins Analytico B.V. is ISO 14001: 2004 gecertificeerd door TÜV en erkend door het Vlaamse Gewest (OVAM en Dep. LNE), het Brusselse Gewest (BIM), het Waalse Gewest (DGRNE-OWD) en door de overheid van Luxemburg (MEV).





Bijlage (A) met deelmonsterinformatie behorende bij analysecertificaat 2015121348/1

Monster nr.	Boornr	Omschrijving	Van	Tot	Barcode	Monsteromschrijving
8777078	B4.1(0-50)		0	50	0532524200	MM1 bg
8777078	B5.1(0-50)		0	50	0532524210	
8777078	B7.1(0-50)		0	50	0532524196	
8777078	B8.1(0-50)		0	50	0532524201	
8777078	B9.1(0-50)		0	50	0532524633	
8777078	B19.1(0-50)		0	50	0532524202	
8777079	B10.1(0-50)		0	50	0532524095	MM2 bg
8777079	B11.1(0-50)		0	50	0532524100	
8777079	B14.1(0-50)		0	50	0532524094	
8777079	B15.1(0-50)		0	50	0532524168	
8777079	B18.1(0-50)		0	50	0532524103	
8777079	B2.1(0-50)		0	50	0532524101	
8777079	B3.1(0-50)		0	50	0532524102	
8777080	B1.1(0-50)		0	50	0532524099	MM3 bg
8777080	B6.1(0-50)		0	50	0532524174	
8777080	B12.1(0-50)		0	50	0532524173	
8777080	B13.1(0-50)		0	50	0532524170	
8777080	B16.1(0-50)		0	50	0532524171	
8777080	B17.1(0-50)		0	50	0532524641	
8777081	B3.2(50-100)		50	100	0532524098	MM1 og
8777081	B3.3(100-150)		100	150	0532524097	
8777081	B1.2(50-100)		50	100	0532524104	
8777081	B6.2(50-100)		50	100	0532524167	
8777081	B6.3(100-150)		100	150	0532524179	
8777081	B1.3(100-150)		100	150	0532524093	
8777082	B4.2(50-100)		50	100	0532524206	MM2 og
8777082	B4.3(100-150)		100	150	0532524207	
8777082	B5.2(50-100)		50	100	0532524203	
8777082	B5.3(100-150)		100	150	0532524198	
8777082	B2.2(50-100)		50	100	0532524091	
8777082	B2.3(100-150)		100	150	0532524092	

**Bijlage (B) met opmerkingen behorende bij analysecertificaat 2015121348/1**

Pagina 1/1

Opmerking 1)De toetswaarde van de som is gelijk aan de sommatie van $0,7 \cdot RG$ **Eurofins Analytico B.V.**

Gildeweg 44-46 Tel. +31 (0)34 242 63 00
3771 NB Barneveld Fax +31 (0)34 242 63 99
P.O. Box 459 E-mail info-env@eurofins.nl
3770 AL Barneveld NL Site www.eurofins.nl

BNP Paribas S.A. 227 9245 25
VAT/BTW No. NL 8043.14.883.B01
KvK No. 09088623
IBAN: NL71BNPA0227924525
BIC: BNPANL2A

Eurofins Analytico B.V. is ISO 14001: 2004 gecertificeerd door TÜV en erkend door het Vlaamse Gewest (OVAM en Dep. LNE), het Brusselse Gewest (BIM), het Waalse Gewest (DGRNE-OWD) en door de overheid van Luxemburg (MEV).



Bijlage (C) met methodeverwijzingen behorende bij analysecertificaat 2015121348/1

Pagina 1/1

Analyse	Methode	Techniek	Methode referentie
Cryogeen malen AS3000	W0106	Voorbehandeling	Cf. AS3000
Droge Stof	W0104	Gravimetrie	Cf. pb 3010-2 en gw. NEN-ISO 11465
Organische stof (gloeirest)	W0109	Gravimetrie	Cf. pb 3010-3 en cf. NEN 5754
Lutum (fractie < 2 µm)	W0171	Sedimentatie	Cf. pb 3010-4 en cf. NEN 5753
Barium (Ba)	W0423	ICP-MS	Cf. pb 3010-5 en cf. NEN-EN-ISO 17294-2
Cadmium (Cd)	W0423	ICP-MS	Cf. pb 3010-5 en cf. NEN-EN-ISO 17294-2
Kobalt (Co)	W0423	ICP-MS	Cf. pb 3010-5 en cf. NEN-EN-ISO 17294-2
Koper (Cu)	W0423	ICP-MS	Cf. pb 3010-5 en cf. NEN-EN-ISO 17294-2
Kwik (Hg)	W0423	ICP-MS	Cf. pb 3010-5 en cf. NEN-EN-ISO 17294-2
Molybdeen (Mo)	W0423	ICP-MS	Cf. pb 3010-5 en cf. NEN-EN-ISO 17294-2
Nikkel (Ni)	W0423	ICP-MS	Cf. pb 3010-5 en cf. NEN-EN-ISO 17294-2
Lood (Pb)	W0423	ICP-MS	Cf. pb 3010-5 en cf. NEN-EN-ISO 17294-2
Zink (Zn)	W0423	ICP-MS	Cf. pb 3010-5 en cf. NEN-EN-ISO 17294-2
Minerale Olie (GC) (C10 - C40)	W0202	GC-FID	Cf. pb 3010-7 en gw. NEN-EN-ISO 16703
PCB (7)	W0271	GC-MS	Cf. pb 3010-8 en gw. NEN 6980
PAK (10 VROM)	W0271	GC-MS	Cf. pb. 3010-6 en gw. NEN-ISO 18287
PAK som AS3000/AP04	W0271	GC-MS	Cf. pb. 3010-6 en gw. NEN-ISO 18287

Nadere informatie over de toegepaste onderzoeksmethoden alsmede een classificatie van de meetonzekerheid staan vermeld in ons overzicht "Specificaties analysemethoden", versie juli 2011.



Eurofins Analytico B.V.

Gildeweg 44-46
3771 NB Barneveld
P.O. Box 459
3770 AL Barneveld NL

Tel. +31 (0)34 242 63 00
Fax +31 (0)34 242 63 99
E-mail info-env@eurofins.nl
Site www.eurofins.nl

BNP Paribas S.A. 227 9245 25
VAT/BTW No. NL 8043.14.883.B01
KvK No. 09088623
IBAN: NL71BNPA0227924525
BIC: BNPANL2A

Eurofins Analytico B.V. is ISO 14001: 2004 gecertificeerd door TÜV en erkend door het Vlaamse Gewest (OVAM en Dep. LNE), het Brusselse Gewest (BIM), het Waalse Gewest (DGRNE-OWD) en door de overheid van Luxemburg (MEV).

WMR Rinsumageest bv
T.a.v. Harmen Jan de Vries
Postbus 5
9104 ZG DAMWOUDE

Analyscertificaat

Datum: 12-Nov-2015

Hierbij ontvangt u de resultaten van het navolgende laboratoriumonderzoek.

Certificaatnummer/Versie	2015124860/1
Uw project/verslagnummer	153231
Uw projectnaam	V0 Bakkum-Noord
Uw ordernummer	
Monster(s) ontvangen	05-Nov-2015

Dit certificaat mag uitsluitend in zijn geheel worden gereproduceerd.
De analyse resultaten hebben alleen betrekking op het beproefde object.

De grondmonsters worden tot 4 weken na datum ontvangst bewaard en watermonsters tot 2 weken na datum ontvangst. Zonder tegenbericht worden de monsters nadien afgevoerd.
Indien de monsters langer bewaard dienen te blijven verzoeken wij U dit exemplaar uiterlijk 1 werkdag voor afloop van de standaardbewaarperiode ondertekend aan ons te retourneren. Voor de kosten van het langer bewaren van monsters verwijzen wij naar de prijslijst.

Bewaren tot:

Datum:

Naam:

Handtekening:

Wij vertrouwen erop uw opdracht hiermee naar verwachting te hebben uitgevoerd, mocht U naar aanleiding van dit analyscertificaat nog vragen hebben verzoeken wij U contact op te nemen met de afdeling Verkoop en Advies.

Met vriendelijke groet,

Eurofins Analytico B.V.



Ing. A. Veldhuizen
Technical Manager

Eurofins Analytico B.V.

Gildeweg 44-46
3771 NB Barneveld
P.O. Box 459
3770 AL Barneveld NL

Tel. +31 (0)34 242 63 00
Fax +31 (0)34 242 63 99
E-mail info-env@eurofins.nl
Site www.eurofins.nl

BNP Paribas S.A. 227 9245 25
VAT/BTW No. NL 8043.14.883.B01
KvK No. 09088623
IBAN: NL71BNPA0227924525
BIC: BNPANL2A

Eurofins Analytico B.V. is ISO 14001: 2004 gecertificeerd door TÜV en erkend door het Vlaamse Gewest (OVAM en Dep. LNE), het Brusselse Gewest (BIM), het Waalse Gewest (DGRNE-OWD) en door de overheid van Luxemburg (MEV).

Analysecertificaat

Uw project/verslagnummer	153231	Certificaatnummer/Versie	2015124860/1
Uw projectnaam	V0 Bakkum-Noord	Startdatum	05-Nov-2015
Uw ordernummer		Rapportagedatum	12-Nov-2015/10:54
Monsternemer	Harmen Jan de Vries	Bijlage	A, B, C
Monstermatrix	Water; Water (AS3000)	Pagina	1/2

Analyse	Eenheid	1	2
Metalen			
S Barium (Ba)	µg/L	52	130
S Cadmium (Cd)	µg/L	<0.20	<0.20
S Kobalt (Co)	µg/L	<2.0	<2.0
S Koper (Cu)	µg/L	3.8	3.4
S Kwik (Hg)	µg/L	<0.050	<0.050
S Molybdeen (Mo)	µg/L	<2.0	<2.0
S Nikkel (Ni)	µg/L	5.3	5.4
S Lood (Pb)	µg/L	<2.0	<2.0
S Zink (Zn)	µg/L	26	65
Vluchtige Aromatische Koolwaterstoffen			
S Benzeen	µg/L	<0.20	<0.20
S Toluene	µg/L	<0.20	<0.20
S Ethylbenzeen	µg/L	<0.20	<0.20
S o-Xyleen	µg/L	<0.10	<0.10
S m, p-Xyleen	µg/L	<0.20	<0.20
S Xylenen (som) factor 0,7	µg/L	0.21 ¹⁾	0.21 ¹⁾
BTEX (som)	µg/L	<0.90	<0.90
S Naftaleen	µg/L	<0.020	<0.020
S Styreen	µg/L	<0.20	<0.20
Vluchtige organische halogeenkoolwaterstoffen			
S Dichloormethaan	µg/L	<0.20	<0.20
S Trichloormethaan	µg/L	<0.20	<0.20
S Tetrachloormethaan	µg/L	<0.10	<0.10
S Trichlooretheen	µg/L	<0.20	<0.20
S Tetrachlooretheen	µg/L	<0.10	<0.10
S 1,1-Dichloorethaan	µg/L	<0.20	<0.20
S 1,2-Dichloorethaan	µg/L	<0.20	<0.20
S 1,1,1-Trichloorethaan	µg/L	<0.10	<0.10
S 1,1,2-Trichloorethaan	µg/L	<0.10	<0.10
S cis 1,2-Dichlooretheen	µg/L	<0.10	<0.10

Nr.	Monsteromschrijving	Datum monstername	Monster nr.
1	peilbuis 1	05-Nov-2015	8787629
2	peilbuis 2	05-Nov-2015	8787630

Q: door RvA geaccrediteerde verrichting
 A: AP04 erkende verrichting
 S: AS 3000 erkende verrichting
 V: VLAREL erkende verrichting

Dit certificaat mag uitsluitend in zijn geheel worden gereproduceerd.

Eurofins Analytico B.V.

Gildeweg 44-46
 3771 NB Barneveld
 P.O. Box 459
 3770 AL Barneveld NL
 Tel. +31 (0)34 242 63 00
 Fax +31 (0)34 242 63 99
 E-mail info-env@eurofins.nl
 Site www.eurofins.nl

BNP Paribas S.A. 227 9245 25
 VAT/BTW No. NL 8043.14.883.B01
 KvK No. 09088623
 IBAN: NL71BNPA0227924525
 BIC: BNPANL2A

Eurofins Analytico B.V. is ISO 14001: 2004 gecertificeerd door TÜV en erkend door het Vlaamse Gewest (OVAM en Dep. LNE), het Brusselse Gewest (BIM), het Waalse Gewest (DGRNE-OWD) en door de overheid van Luxemburg (MEV).



Analysecertificaat

Uw project/verslagnummer	153231	Certificaatnummer/Versie	2015124860/1
Uw projectnaam	V0 Bakkum-Noord	Startdatum	05-Nov-2015
Uw ordernummer		Rapportagedatum	12-Nov-2015/10:54
Monsternemer	Harmen Jan de Vries	Bijlage	A, B, C
Monstermatrix	Water; Water (AS3000)	Pagina	2/2

Analyse	Eenheid	1	2
S trans 1,2-Dichlooretheen	µg/L	<0.10	<0.10
CKW (som)	µg/L	<1.6	<1.6
S Tribroommethaan	µg/L	<0.20	<0.20
S Vinylchloride	µg/L	<0.10	<0.10
S 1,1-Dichlooretheen	µg/L	<0.10	<0.10
S 1,2-Dichloorethenen (Som) factor 0,7	µg/L	0.14 ¹⁾	0.14 ¹⁾
S 1,1-Dichloorpropaan	µg/L	<0.20	<0.20
S 1,2-Dichloorpropaan	µg/L	<0.20	<0.20
S 1,3-Dichloorpropaan	µg/L	<0.20	<0.20
S Dichloorpropanen som factor 0.7	µg/L	0.42	0.42
Minerale olie			
Minerale olie (C10-C12)	µg/L	<10	<10
Minerale olie (C12-C16)	µg/L	<10	<10
Minerale olie (C16-C21)	µg/L	<10	<10
Minerale olie (C21-C30)	µg/L	<15	<15
Minerale olie (C30-C35)	µg/L	<10	<10
Minerale olie (C35-C40)	µg/L	<10	<10
S Minerale olie totaal (C10-C40)	µg/L	<50	<50

Nr.	Monsterschrijving	Datum monstername	Monster nr.
1	peilbuis 1	05-Nov-2015	8787629
2	peilbuis 2	05-Nov-2015	8787630

Eurofins Analytico B.V.

Gildeweg 44-46
3771 NB Barneveld
P.O. Box 459
3770 AL Barneveld NL

Tel. +31 (0)34 242 63 00
Fax +31 (0)34 242 63 99
E-mail info-env@eurofins.nl
Site www.eurofins.nl

BNP Paribas S.A. 227 9245 25
VAT/BTW No. NL 8043.14.883.B01
KvK No. 09088623
IBAN: NL71BNP0227924525
BIC: BNPANL2A



Q: door RvA geaccrediteerde verrichting
A: AP04 erkende verrichting
S: AS 3000 erkende verrichting
V: VLAREL erkende verrichting

Dit certificaat mag uitsluitend in zijn geheel worden gereproduceerd.

Eurofins Analytico B.V. is ISO 14001: 2004 gecertificeerd door TÜV en erkend door het Vlaamse Gewest (OVAM en Dep. LNE), het Brusselse Gewest (BIM), het Waalse Gewest (DGRNE-OWD) en door de overheid van Luxemburg (MEV).



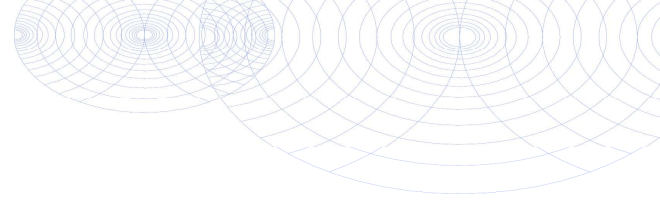

Bijlage (A) met deelmonsterinformatie behorende bij analysecertificaat 2015124860/1

Pagina 1/1

Monster nr.	Boornr	Omschrijving	Van	Tot	Barcode	Monsteromschrijving
8787629	peilbuis 1				0800417623	peilbuis 1
8787629	peilbuis 1				0680164427	
8787629	peilbuis 1				0680164415	
8787629					0680164415	
8787630	peilbuis 2				0680164416	peilbuis 2
8787630	peilbuis 2				0680164421	
8787630	peilbuis 2				0800419956	
8787630					0680164416	



Eurofins Analytico B.V.

Gildeweg 44-46
 3771 NB Barneveld
 P.O. Box 459
 3770 AL Barneveld NL
 Tel. +31 (0)34 242 63 00
 Fax +31 (0)34 242 63 99
 E-mail info-env@eurofins.nl
 Site www.eurofins.nl

BNP Paribas S.A. 227 9245 25
 VAT/BTW No. NL 8043.14.883.B01
 KvK No. 09088623
 IBAN: NL71BNPA0227924525
 BIC: BNPANL2A

Eurofins Analytico B.V. is ISO 14001: 2004 gecertificeerd door TÜV en erkend door het Vlaamse Gewest (OVAM en Dep. LNE), het Brusselse Gewest (BIM), het Waalse Gewest (DGRNE-OWD) en door de overheid van Luxemburg (MEV).

**Bijlage (B) met opmerkingen behorende bij analysecertificaat 2015124860/1**

Pagina 1/1

Opmerking 1)De toetswaarde van de som is gelijk aan de sommatie van $0,7 \cdot RG$ **Eurofins Analytico B.V.**

Gildeweg 44-46 Tel. +31 (0)34 242 63 00
3771 NB Barneveld Fax +31 (0)34 242 63 99
P.O. Box 459 E-mail info-env@eurofins.nl
3770 AL Barneveld NL Site www.eurofins.nl

BNP Paribas S.A. 227 9245 25
VAT/BTW No. NL 8043.14.883.B01
KvK No. 09088623
IBAN: NL71BNPA0227924525
BIC: BNPANL2A

Eurofins Analytico B.V. is ISO 14001: 2004 gecertificeerd door TÜV en erkend door het Vlaamse Gewest (OVAM en Dep. LNE), het Brusselse Gewest (BIM), het Waalse Gewest (DGRNE-OWD) en door de overheid van Luxemburg (MEV).



Bijlage (C) met methodeverwijzingen behorende bij analysecertificaat 2015124860/1

Pagina 1/1

Analyse	Methode	Techniek	Methode referentie
Xylenen som AS3000	W0254	HS-GC-MS	Cf. pb 3130-1
Aromaten (BTEXN)	W0254	HS-GC-MS	Cf. pb 3130-1
Cadmium (Cd)	W0421	ICP-MS	Cf. pb 3110-3 en cf. NEN-EN-ISO 17294-2
Barium (Ba)	W0421	ICP-MS	Cf. pb 3110-3 en cf. NEN-EN-ISO 17294-2
Cobalt (Co)	W0421	ICP-MS	Cf. pb 3110-3 en cf. NEN-EN-ISO 17294-2
Koper (Cu)	W0421	ICP-MS	Cf. pb 3110-3 en cf. NEN-EN-ISO 17294-2
Kwik (Hg)	W0421	ICP-MS	Cf. pb 3110-3 en cf. NEN-EN-ISO 17294-2
Molybdeen (Mo)	W0421	ICP-MS	Cf. pb 3110-3 en cf. NEN-EN-ISO 17294-2
Nikkel (Ni)	W0421	ICP-MS	Cf. pb 3110-3 en cf. NEN-EN-ISO 17294-2
Lood (Pb)	W0421	ICP-MS	Cf. pb 3110-3 en cf. NEN-EN-ISO 17294-2
Zink (Zn)	W0421	ICP-MS	Cf. pb 3110-3 en cf. NEN-EN-ISO 17294-2
Styreen	W0254	HS-GC-MS	Cf. pb 3130-1
VOC1 (11)	W0254	HS-GC-MS	Cf. pb 3130-1
Tribroommethaan (Bromoform)	W0254	HS-GC-MS	Cf. pb 3130-1
Vinylchloride	W0254	HS-GC-MS	Cf. pb 3130-1
1,1-Dichlooretheen	W0254	HS-GC-MS	Cf. pb 3130-1
DiChEtheen som AS3000	W0254	HS-GC-MS	Cf. pb 3130-1
1,1-Dichloorpropaan	W0254	HS-GC-MS	Cf. pb 3130-1
1,2-Dichloorpropaan	W0254	HS-GC-MS	Cf. pb 3130-1
1,3-Dichloorpropaan	W0254	HS-GC-MS	Cf. pb 3130-1
DiChlprop. som AS300	W0254	HS-GC-MS	Cf. pb 3130-2 en gw. NEN EN ISO 15680
Minerale olie (GC) (C10 - C40)	W0215	LVI-GC-FID	Cf. pb 3110-5

Nadere informatie over de toegepaste onderzoeksmethoden alsmede een classificatie van de meetonzekerheid staan vermeld in ons overzicht "Specificaties analysemethoden", versie juli 2011.



Eurofins Analytico B.V.

Gildeweg 44-46
3771 NB Barneveld
P.O. Box 459
3770 AL Barneveld NL

Tel. +31 (0)34 242 63 00
Fax +31 (0)34 242 63 99
E-mail info-env@eurofins.nl
Site www.eurofins.nl

BNP Paribas S.A. 227 9245 25
VAT/BTW No. NL 8043.14.883.B01
KvK No. 09088623
IBAN: NL71BNPA0227924525
BIC: BNPANL2A

Eurofins Analytico B.V. is ISO 14001: 2004 gecertificeerd door TÜV en erkend door het Vlaamse Gewest (OVAM en Dep. LNE), het Brusselse Gewest (BIM), het Waalse Gewest (DGRNE-OWD) en door de overheid van Luxemburg (MEV).

BIJLAGE 5 (VAN 5)

- Toetsingsresultaten

BoToVa T12 Toetsing Wbb grond

Uw projectnummer 153231
 Projectnaam VO Bakkum-Noord
 Ordernummer
 Datum monsternamen 28-10-2015
 Monsternemer Harmen Jan de Vries
 Certificaatnummer 2015121348
 Startdatum 28-10-2015
 Rapportagedatum 03-11-2015

Analyse	Eenheid	1 (MM1 bg)	GSSD	Oordeel	2 (MM2 bg)	GSSD	Oordeel	3 (MM3 bg)	GSSD	Oordeel
Bodemtype correctie										
Organische stof		1,5			1,9			1,5		
Korrelgrootte < 2 µm (Lutum)		2			2,1			2,2		
Voorbehandeling										
Cryogeen malen AS3000		Uitgevoerd			Uitgevoerd			Uitgevoerd		
Bodemkundige analyses										
Droge stof	% (m/m)	83,7			84,4			84		
Organische stof	% (m/m) ds	1,5	1,5		1,9	1,9		1,5	1,5	
Gloeirest	% (m/m) ds	98,4			98			98,4		
Korrelgrootte < 2 µm (Lutum)	% (m/m) ds	<2,0	1,4		2,1	2,1		2,2	2,2	
Metalen										
Barium (Ba)	mg/kg ds	<20	54,25		<20	53,58		<20	52,93	
Cadmium (Cd)	mg/kg ds	<0,20	0,241	-	<0,20	0,2406	-	<0,20	0,2403	-
Kobalt (Co)	mg/kg ds	<3,0	7,383	-	<3,0	7,303	-	<3,0	7,225	-
Koper (Cu)	mg/kg ds	5,6	11,59	-	6,8	14,02	-	<5,0	7,192	-
Kwik (Hg)	mg/kg ds	0,075	0,1078	-	0,078	0,1119	-	0,07	0,1002	-
Molybdeen (Mo)	mg/kg ds	<1,5	1,05	-	<1,5	1,05	-	<1,5	1,05	-
Nikkel (Ni)	mg/kg ds	<4,0	8,167	-	4	11,57	-	<4,0	8,033	-
Lood (Pb)	mg/kg ds	23	36,2	-	22	34,57	-	19	29,8	-
Zink (Zn)	mg/kg ds	31	73,56	-	33	77,91	-	30	70,47	-
Minerale olie										
Minerale olie (C10-C12)	mg/kg ds	<3,0			<3,0			<3,0		
Minerale olie (C12-C16)	mg/kg ds	<5,0			<5,0			<5,0		
Minerale olie (C16-C21)	mg/kg ds	<5,0			<5,0			<5,0		
Minerale olie (C21-C30)	mg/kg ds	<11			<11			<11		
Minerale olie (C30-C35)	mg/kg ds	7,4			5,7			7,4		
Minerale olie (C35-C40)	mg/kg ds	<6,0			<6,0			<6,0		
Minerale olie totaal (C10-C40)	mg/kg ds	<35	122,5	-	<35	122,5	-	<35	122,5	-
Polychloorbitenyleen, PCB										
PCB 28	mg/kg ds	<0,0010	0,0035		<0,0010	0,0035		<0,0010	0,0035	
PCB 52	mg/kg ds	<0,0010	0,0035		<0,0010	0,0035		<0,0010	0,0035	
PCB 101	mg/kg ds	<0,0010	0,0035		<0,0010	0,0035		<0,0010	0,0035	
PCB 118	mg/kg ds	<0,0010	0,0035		<0,0010	0,0035		<0,0010	0,0035	
PCB 138	mg/kg ds	<0,0010	0,0035		<0,0010	0,0035		<0,0010	0,0035	
PCB 153	mg/kg ds	<0,0010	0,0035		<0,0010	0,0035		<0,0010	0,0035	
PCB 180	mg/kg ds	<0,0010	0,0035		<0,0010	0,0035		<0,0010	0,0035	
PCB (som 7) (factor 0,7)	mg/kg ds	0,0049	0,0245	-	0,0049	0,0245	-	0,0049	0,0245	-
Polycyclische Aromatische Koolwaterstoffen, PAK										
Naftaleen	mg/kg ds	<0,050	0,035		<0,050	0,035		<0,050	0,035	
Fenanthreen	mg/kg ds	<0,050	0,035		<0,050	0,035		<0,050	0,035	
Anthraceen	mg/kg ds	<0,050	0,035		<0,050	0,035		<0,050	0,035	
Fluoranthreen	mg/kg ds	<0,050	0,035		<0,050	0,035		0,094	0,094	
Benzo(a)anthraceen	mg/kg ds	<0,050	0,035		<0,050	0,035		<0,050	0,035	
Chryseen	mg/kg ds	<0,050	0,035		<0,050	0,035		0,059	0,059	
Benzo(k)fluoranthreen	mg/kg ds	<0,050	0,035		<0,050	0,035		<0,050	0,035	
Benzo(a)pyreen	mg/kg ds	<0,050	0,035		<0,050	0,035		<0,050	0,035	
Benzo(ghi)peryleen	mg/kg ds	<0,050	0,035		<0,050	0,035		<0,050	0,035	
Indeno(123-cd)pyreen	mg/kg ds	<0,050	0,035		<0,050	0,035		<0,050	0,035	
PAK VROM (10) (factor 0,7)	mg/kg ds	0,35	0,35	-	0,35	0,35	-	0,43	0,433	-

Legenda

Nr.	Monster	Analytico-nr
1	MM1 bg	8777078
2	MM2 bg	8777079
3	MM3 bg	8777080
4	MM1 og	8777081
5	MM2 og	8777082

Verklaring van de gebruikte tekens:

niet getoetst
 kleiner dan of gelijk aan achtergrondwaarde -
 groter dan achtergrondwaarde *
 groter dan tussenwaarde **
 groter dan interventiewaarde ***

GSSD = Gehalte gestandaardiseerd naar standaardbodem

Deze toetsing is uitgevoerd met behulp van BoToVa.

Zie voor info: <http://www.rwsleefomgeving.nl/onderwerpen/bodem-ondergrond/bbk/instrumenten/botova/>

Eurofins Analytico B.V. is niet verantwoordelijk voor de uitkomst van deze toetsing.

Mocht u een probleem in deze toetsing signaleren, dan verzoeken wij u vriendelijk dit door te geven aan pais.helpdesk@analytico.com

BoToVa T12 Toetsing Wbb grond

Uw projectnummer 153231
 Projectnaam VO Bakkum-Noord
 Ordernummer
 Datum monsternamen 28-10-2015
 Monsternemer Harmen Jan de Vries
 Certificaatnummer 2015121348
 Startdatum 28-10-2015
 Rapportagedatum 03-11-2015

Analyse	Eenheid	4 (MM1 og)	GSSD	Oordeel	5 (MM2 og)	GSSD	Oordeel
Bodemtype correctie							
Organische stof		0,7			0,7		
Korrelgrootte < 2 µm (Lutum)		2			2		
Voorbehandeling							
Cryogeen malen AS3000		Uitgevoerd			Uitgevoerd		
Bodemkundige analyses							
Droge stof	% (m/m)	80,8			80,1		
Organische stof	% (m/m) ds	<0,7	0,49		<0,7	0,49	
Gloeirest	% (m/m) ds	99,5			99,2		
Korrelgrootte < 2 µm (Lutum)	% (m/m) ds	<2,0	1,4		<2,0	1,4	
Metalen							
Barium (Ba)	mg/kg ds	<20	54,25		<20	54,25	
Cadmium (Cd)	mg/kg ds	<0,20	0,241	-	<0,20	0,241	-
Kobalt (Co)	mg/kg ds	<3,0	7,383	-	<3,0	7,383	-
Koper (Cu)	mg/kg ds	7,4	15,31	-	<5,0	7,241	-
Kwik (Hg)	mg/kg ds	<0,050	0,0502	-	<0,050	0,0502	-
Molybdeen (Mo)	mg/kg ds	<1,5	1,05	-	<1,5	1,05	-
Nikkel (Ni)	mg/kg ds	<4,0	8,167	-	<4,0	8,167	-
Lood (Pb)	mg/kg ds	<10	11,02	-	<10	11,02	-
Zink (Zn)	mg/kg ds	<20	33,22	-	<20	33,22	-
Minerale olie							
Minerale olie (C10-C12)	mg/kg ds	<3,0			<3,0		
Minerale olie (C12-C16)	mg/kg ds	<5,0			<5,0		
Minerale olie (C16-C21)	mg/kg ds	<5,0			<5,0		
Minerale olie (C21-C30)	mg/kg ds	<11			<11		
Minerale olie (C30-C35)	mg/kg ds	<5,0			<5,0		
Minerale olie (C35-C40)	mg/kg ds	<6,0			<6,0		
Minerale olie totaal (C10-C40)	mg/kg ds	<35	122,5	-	<35	122,5	-
Polychlorobifenyleen, PCB							
PCB 28	mg/kg ds	<0,0010	0,0035		<0,0010	0,0035	
PCB 52	mg/kg ds	<0,0010	0,0035		<0,0010	0,0035	
PCB 101	mg/kg ds	<0,0010	0,0035		<0,0010	0,0035	
PCB 118	mg/kg ds	<0,0010	0,0035		<0,0010	0,0035	
PCB 138	mg/kg ds	<0,0010	0,0035		<0,0010	0,0035	
PCB 153	mg/kg ds	<0,0010	0,0035		<0,0010	0,0035	
PCB 180	mg/kg ds	<0,0010	0,0035		<0,0010	0,0035	
PCB (som 7) (factor 0,7)	mg/kg ds	0,0049	0,0245	-	0,0049	0,0245	-
Polycyclische Aromatische Koolwaterstoffen, PAK							
Naftaleen	mg/kg ds	<0,050	0,035		<0,050	0,035	
Fenanthreen	mg/kg ds	<0,050	0,035		<0,050	0,035	
Anthraceen	mg/kg ds	<0,050	0,035		<0,050	0,035	
Fluorantheen	mg/kg ds	<0,050	0,035		<0,050	0,035	
Benzo(a)anthraceen	mg/kg ds	<0,050	0,035		<0,050	0,035	
Chryseen	mg/kg ds	<0,050	0,035		<0,050	0,035	
Benzo(k)fluorantheen	mg/kg ds	<0,050	0,035		<0,050	0,035	
Benzo(a)pyreen	mg/kg ds	<0,050	0,035		<0,050	0,035	
Benzo(ghi)peryleen	mg/kg ds	<0,050	0,035		<0,050	0,035	
Indeno(123-cd)pyreen	mg/kg ds	<0,050	0,035		<0,050	0,035	
PAK VROM (10) (factor 0,7)	mg/kg ds	0,35	0,35	-	0,35	0,35	-

Legenda

Nr.	Monster	Analytico-nr
1	MM1 bg	8777078
2	MM2 bg	8777079
3	MM3 bg	8777080
4	MM1 og	8777081
5	MM2 og	8777082

Verklaring van de gebruikte tekens:

niet getoetst
 kleiner dan of gelijk aan achtergrondwaarde -
 groter dan achtergrondwaarde *
 groter dan tussenwaarde **
 groter dan interventiewaarde ***

GSSD = Gehalte gestandaardiseerd naar standaardbodem

Deze toetsing is uitgevoerd met behulp van BoToVa.

Zie voor info: <http://www.rwsleefomgeving.nl/onderwerpen/bodem-ondergrond/bbk/instrumenten/botova/>

Eurofins Analytico B.V. is niet verantwoordelijk voor de uitkomst van deze toetsing.

Mocht u een probleem in deze toetsing signaleren, dan verzoeken wij u vriendelijk dit door te geven aan pais.helpdesk@analytico.com

BoToVa T13 Toetsing Wbb grondwater

Uw projectnummer 153231
 Projectnaam VO Bakkum-Noord
 Ordernummer
 Datum monsternamen 05-11-2015
 Monsternemer Harmen Jan de Vries
 Certificaatnummer 2015124860
 Startdatum 05-11-2015
 Rapportagedatum 12-11-2015

Analyse	Eenheid	1 (peilbuis 1)	GSSD	Oordeel	2 (peilbuis 2)	GSSD	Oordeel
Metalen							
Barium (Ba)	µg/L	52	52	*	130	130	*
Cadmium (Cd)	µg/L	<0,20	0,14	-	<0,20	0,14	-
Kobalt (Co)	µg/L	<2,0	1,4	-	<2,0	1,4	-
Koper (Cu)	µg/L	3,8	3,8	-	3,4	3,4	-
Kwik (Hg)	µg/L	<0,050	0,035	-	<0,050	0,035	-
Molybdeen (Mo)	µg/L	<2,0	1,4	-	<2,0	1,4	-
Nikkel (Ni)	µg/L	5,3	5,3	-	5,4	5,4	-
Lood (Pb)	µg/L	<2,0	1,4	-	<2,0	1,4	-
Zink (Zn)	µg/L	26	26	-	65	65	-
Vluchtige Aromatische Koolwaterstoffen							
Benzeen	µg/L	<0,20	0,14	-	<0,20	0,14	-
Tolueen	µg/L	<0,20	0,14	-	<0,20	0,14	-
Ethylbenzeen	µg/L	<0,20	0,14	-	<0,20	0,14	-
o-Xyleen	µg/L	<0,10	0,07	-	<0,10	0,07	-
m,p-Xyleen	µg/L	<0,20	0,14	-	<0,20	0,14	-
Xylenen (som) factor 0,7	µg/L	0,21	0,21	-	0,21	0,21	-
BTEX (som)	µg/L	<0,90	0,63	-	<0,90	0,63	-
Naftaleen	µg/L	<0,020	0,014	-	<0,020	0,014	-
Styreen	µg/L	<0,20	0,14	-	<0,20	0,14	-
Vluchtige organische halogeenkoolwaterstoffen							
Dichloormethaan	µg/L	<0,20	0,14	-	<0,20	0,14	-
Trichloormethaan	µg/L	<0,20	0,14	-	<0,20	0,14	-
Tetrachloormethaan	µg/L	<0,10	0,07	-	<0,10	0,07	-
Trichlooretheen	µg/L	<0,20	0,14	-	<0,20	0,14	-
Tetrachlooretheen	µg/L	<0,10	0,07	-	<0,10	0,07	-
1,1-Dichlooretheen	µg/L	<0,20	0,14	-	<0,20	0,14	-
1,2-Dichlooretheen	µg/L	<0,20	0,14	-	<0,20	0,14	-
1,1,1-Trichlooretheen	µg/L	<0,10	0,07	-	<0,10	0,07	-
1,1,2-Trichlooretheen	µg/L	<0,10	0,07	-	<0,10	0,07	-
cis 1,2-Dichlooretheen	µg/L	<0,10	0,07	-	<0,10	0,07	-
trans 1,2-Dichlooretheen	µg/L	<0,10	0,07	-	<0,10	0,07	-
CKW (som)	µg/L	<1,6	1,12	-	<1,6	1,12	-
Tribroommethaan	µg/L	<0,20	0,14	-	<0,20	0,14	-
Vinylchloride	µg/L	<0,10	0,07	-	<0,10	0,07	-
1,1-Dichlooretheen	µg/L	<0,10	0,07	-	<0,10	0,07	-
1,2-Dichlooretheen (Som) factor 0,7	µg/L	0,14	0,14	-	0,14	0,14	-
1,1-Dichloorpropan	µg/L	<0,20	0,14	-	<0,20	0,14	-
1,2-Dichloorpropan	µg/L	<0,20	0,14	-	<0,20	0,14	-
1,3-Dichloorpropan	µg/L	<0,20	0,14	-	<0,20	0,14	-
Dichloorpropanen som factor 0.7	µg/L	0,42	0,42	-	0,42	0,42	-
Minerale olie							
Minerale olie (C10-C12)	µg/L	<10			<10		
Minerale olie (C12-C16)	µg/L	<10			<10		
Minerale olie (C16-C21)	µg/L	<10			<10		
Minerale olie (C21-C30)	µg/L	<15			<15		
Minerale olie (C30-C35)	µg/L	<10			<10		
Minerale olie (C35-C40)	µg/L	<10			<10		
Minerale olie totaal (C10-C40)	µg/L	<50	35	-	<50	35	-

Legenda

Nr.	Monster	Analytico-nr	Eindoordeel
1	peilbuis 1	8787629	Overschrijding Streefwaarde
2	peilbuis 2	8787630	Overschrijding Streefwaarde

kleiner dan of gelijk aan streefwaarde -
 groter dan streefwaarde *
 groter dan tussenwaarde **
 groter dan interventiewaarde ***

GSSD = Gehalte gestandaardiseerd naar standaardbodem

Deze toetsing is uitgevoerd met behulp van BoToVa.

Zie voor info: <http://www.rwsleefomgeving.nl/onderwerpen/bodem-ondergrond/bbk/instrumenten/botova/>

Eurofins Analytico B.V. is niet verantwoordelijk voor de uitkomst van deze toetsing.

Mocht u een probleem in deze toetsing signaleren, dan verzoeken wij u vriendelijk dit door te geven aan pais.helpdesk@eurofins.com

BoToVa T1 Beoordeling kwaliteit van grond en bagger bij toepassing op of in de landbodem

Uw projectnummer	153231
Projectnaam	VO Bakkum-Noord
Ordernummer	
Datum monstername	28-10-2015
Monsternemer	Harmen Jan de Vries
Certificaatnummer	2015121348
Startdatum	28-10-2015
Rapportagedatum	03-11-2015

Analyse	Eenheid	1 (MM1 bg)	Oordeel	2 (MM2 bg)	Oordeel	3 (MM3 bg)	Oordeel
Bodemtype correctie							
Organische stof		1,5		1,9		1,5	
Korrelgrootte < 2 µm (Lutum)		2		2,1		2,2	
Voorbehandeling							
Cryogeen malen AS3000		Uitgevoerd		Uitgevoerd		Uitgevoerd	
Bodemkundige analyses							
Droge stof	% (m/m)	83,7		84,4		84	
Organische stof	% (m/m) ds	1,5		1,9		1,5	
Gloeirest	% (m/m) ds	98,4		98		98,4	
Korrelgrootte < 2 µm (Lutum)	% (m/m) ds	<2,0		2,1		2,2	
Metalen							
Barium (Ba)	mg/kg ds	<20		<20		<20	
Cadmium (Cd)	mg/kg ds	<0,20	<=AW	<0,20	<=AW	<0,20	<=AW
Kobalt (Co)	mg/kg ds	<3,0	<=AW	<3,0	<=AW	<3,0	<=AW
Koper (Cu)	mg/kg ds	5,6	<=AW	6,8	<=AW	<5,0	<=AW
Kwik (Hg)	mg/kg ds	0,075	<=AW	0,078	<=AW	0,07	<=AW
Molybdeen (Mo)	mg/kg ds	<1,5	<=AW	<1,5	<=AW	<1,5	<=AW
Nikkel (Ni)	mg/kg ds	<4,0	<=AW	4	<=AW	<4,0	<=AW
Lood (Pb)	mg/kg ds	23	<=AW	22	<=AW	19	<=AW
Zink (Zn)	mg/kg ds	31	<=AW	33	<=AW	30	<=AW
Minerale olie							
Minerale olie (C10-C12)	mg/kg ds	<3,0		<3,0		<3,0	
Minerale olie (C12-C16)	mg/kg ds	<5,0		<5,0		<5,0	
Minerale olie (C16-C21)	mg/kg ds	<5,0		<5,0		<5,0	
Minerale olie (C21-C30)	mg/kg ds	<11		<11		<11	
Minerale olie (C30-C35)	mg/kg ds	7,4		5,7		7,4	
Minerale olie (C35-C40)	mg/kg ds	<6,0		<6,0		<6,0	
Minerale olie totaal (C10-C40)	mg/kg ds	<35	<=AW	<35	<=AW	<35	<=AW
Polychloorbifenylen, PCB							
PCB 28	mg/kg ds	<0,0010		<0,0010		<0,0010	
PCB 52	mg/kg ds	<0,0010		<0,0010		<0,0010	
PCB 101	mg/kg ds	<0,0010		<0,0010		<0,0010	
PCB 118	mg/kg ds	<0,0010		<0,0010		<0,0010	
PCB 138	mg/kg ds	<0,0010		<0,0010		<0,0010	
PCB 153	mg/kg ds	<0,0010		<0,0010		<0,0010	
PCB 180	mg/kg ds	<0,0010		<0,0010		<0,0010	
PCB (som 7) (factor 0,7)	mg/kg ds	0,0049	<=AW	0,0049	<=AW	0,0049	<=AW
Polycyclische Aromatische Koolwaterstoffen, PAK							
Naftaleen	mg/kg ds	<0,050		<0,050		<0,050	
Fenanthreen	mg/kg ds	<0,050		<0,050		<0,050	
Anthraceen	mg/kg ds	<0,050		<0,050		<0,050	
Fluorantheen	mg/kg ds	<0,050		<0,050		0,094	
Benzo(a)anthraceen	mg/kg ds	<0,050		<0,050		<0,050	
Chryseen	mg/kg ds	<0,050		<0,050		0,059	
Benzo(k)fluorantheen	mg/kg ds	<0,050		<0,050		<0,050	
Benzo(a)pyreen	mg/kg ds	<0,050		<0,050		<0,050	
Benzo(ghi)peryleen	mg/kg ds	<0,050		<0,050		<0,050	
Indeno(123-cd)pyreen	mg/kg ds	<0,050		<0,050		<0,050	
PAK VROM (10) (factor 0,7)	mg/kg ds	0,35	<=AW	0,35	<=AW	0,43	<=AW

Legenda

Nr.	Monster	Analytico-nr	Oordeel
1	MM1 bg	8777078	Altijd toepasbaar
2	MM2 bg	8777079	Altijd toepasbaar
3	MM3 bg	8777080	Altijd toepasbaar
4	MM1 og	8777081	Altijd toepasbaar
5	MM2 og	8777082	Altijd toepasbaar

<= achtergrondwaarde

<= AW

Deze toetsing is m.b.v. BoToVa uitgevoerd.

 Zie voor info: <http://www.rwsleefomgeving.nl/onderwerpen/bodem-ondergrond/bbk/instrumenten/botova/>

BoToVa T1 Beoordeling kwaliteit van grond en bagger bij toepassing op of in de landbodem

Uw projectnummer 153231
 Projectnaam VO Bakkum-Noord
 Ordernummer
 Datum monsternamen 28-10-2015
 Monsternemer Harmen Jan de Vries
 Certificaatnummer 2015121348
 Startdatum 28-10-2015
 Rapportagedatum 03-11-2015

Analyse	Eenheid	4 (MM1 og)	Oordeel	5 (MM2 og)	Oordeel
Bodemtype correctie					
Organische stof		0,7		0,7	
Korrelgrootte < 2 µm (Lutum)		2		2	
Voorbehandeling					
Cryogeen malen AS3000		Uitgevoerd		Uitgevoerd	
Bodemkundige analyses					
Droge stof	% (m/m)	80,8		80,1	
Organische stof	% (m/m) ds	<0,7		<0,7	
Gloeirest	% (m/m) ds	99,5		99,2	
Korrelgrootte < 2 µm (Lutum)	% (m/m) ds	<2,0		<2,0	
Metalen					
Barium (Ba)	mg/kg ds	<20		<20	
Cadmium (Cd)	mg/kg ds	<0,20	<=AW	<0,20	<=AW
Kobalt (Co)	mg/kg ds	<3,0	<=AW	<3,0	<=AW
Koper (Cu)	mg/kg ds	7,4	<=AW	<5,0	<=AW
Kwik (Hg)	mg/kg ds	<0,050	<=AW	<0,050	<=AW
Molybdeen (Mo)	mg/kg ds	<1,5	<=AW	<1,5	<=AW
Nikkel (Ni)	mg/kg ds	<4,0	<=AW	<4,0	<=AW
Lood (Pb)	mg/kg ds	<10	<=AW	<10	<=AW
Zink (Zn)	mg/kg ds	<20	<=AW	<20	<=AW
Minerale olie					
Minerale olie (C10-C12)	mg/kg ds	<3,0		<3,0	
Minerale olie (C12-C16)	mg/kg ds	<5,0		<5,0	
Minerale olie (C16-C21)	mg/kg ds	<5,0		<5,0	
Minerale olie (C21-C30)	mg/kg ds	<11		<11	
Minerale olie (C30-C35)	mg/kg ds	<5,0		<5,0	
Minerale olie (C35-C40)	mg/kg ds	<6,0		<6,0	
Minerale olie totaal (C10-C40)	mg/kg ds	<35	<=AW	<35	<=AW
Polychloorbifenylen, PCB					
PCB 28	mg/kg ds	<0,0010		<0,0010	
PCB 52	mg/kg ds	<0,0010		<0,0010	
PCB 101	mg/kg ds	<0,0010		<0,0010	
PCB 118	mg/kg ds	<0,0010		<0,0010	
PCB 138	mg/kg ds	<0,0010		<0,0010	
PCB 153	mg/kg ds	<0,0010		<0,0010	
PCB 180	mg/kg ds	<0,0010		<0,0010	
PCB (som 7) (factor 0,7)	mg/kg ds	0,0049	<=AW	0,0049	<=AW
Polycyclische Aromatische Koolwaterstoffen, PAK					
Naftaleen	mg/kg ds	<0,050		<0,050	
Fenanthreen	mg/kg ds	<0,050		<0,050	
Anthraceen	mg/kg ds	<0,050		<0,050	
Fluorantheen	mg/kg ds	<0,050		<0,050	
Benzo(a)anthraceen	mg/kg ds	<0,050		<0,050	
Chryseen	mg/kg ds	<0,050		<0,050	
Benzo(k)fluorantheen	mg/kg ds	<0,050		<0,050	
Benzo(a)pyreen	mg/kg ds	<0,050		<0,050	
Benzo(ghi)peryleen	mg/kg ds	<0,050		<0,050	
Indeno(123-cd)pyreen	mg/kg ds	<0,050		<0,050	
PAK VROM (10) (factor 0,7)	mg/kg ds	0,35	<=AW	0,35	<=AW

Legenda

Nr.	Monster	Analytico-nr	Oordeel
1	MM1 bg	8777078	Altijd toepasbaar
2	MM2 bg	8777079	Altijd toepasbaar
3	MM3 bg	8777080	Altijd toepasbaar
4	MM1 og	8777081	Altijd toepasbaar
5	MM2 og	8777082	Altijd toepasbaar

<= achtergrondwaarde

<= AW

Deze toetsing is m.b.v. BoToVa uitgevoerd.

 Zie voor info: <http://www.rwsleefomgeving.nl/onderwerpen/bodem-ondergrond/bbk/instrumenten/botova/>