



Vestiging Moerdijk
Noordhoek 32a
4759 AA Noordhoek
(0168) 40 39 96

Vestiging Zwolle
Slingerbeek 26
8033 DK Zwolle
(038) 333 21 30

info@moerdijkbodemsanering.nl
www.moerdijkbodemsanering.nl

Verkendend bodem- en asbestonderzoek

Groeneweg 7 te Bergen

Opdrachtgever : Dhr. J. Lange
Groeneweg 7
1861 PH Bergen

Kenmerk : 1465.202.201.r1

Datum : 13 januari 2021

Auteur : B.M. Prinse

Gecontr. : S.A.C. Schrauwen

INHOUDSOPGAVE

1. INLEIDING.....	1
2. VOORONDERZOEK	2
2.1 Algemeen en bronvermelding	2
2.2 Historische en actuele gegevens onderzoekslocatie	2
2.3 Bodemonderzoeken/-saneringen	4
2.4 Bodemopbouw en geohydrologie	5
2.5 Hypothese	5
3. VELDWERK	6
3.1 Uitvoering van het veldwerk	6
3.2 Resultaten van het veldwerk.....	6
3.3 Afwijkende bodemkenmerken	7
4. CHEMISCH-ANALYTISCH ONDERZOEK.....	8
4.1 Uitvoering van het chemisch-analytisch onderzoek.....	8
4.2 Toetsingscriteria	9
4.3 Interpretatie analyseresultaten	10
5. CONCLUSIES EN AANBEVELINGEN	13
6. VERANTWOORDING	15
7. LITERATUURLIJST	16

BIJLAGEN

- 1a. Situatieschets met geplaatste boringen
 - 1b. Kadastrale tekening
 - 1c. Foto's onderzoekslocatie
 2. Boorprofielen
 3. Analyseresultaten en toetsingstabellen grond en grondwater
 4. Algemene gegevens proefgaten
- 

1. INLEIDING

In opdracht van de heer J. Lange heeft Moerdijk Bodemsanering B.V. een verkennend bodem- en asbestonderzoek uitgevoerd ter plaatse van de locatie Groeneweg 7 te Bergen.

Het bodemonderzoek is uitgevoerd naar aanleiding van de voorgenomen aankoop van de locatie en functiewijziging naar 'wonen'.

Het doel van dit verkennend bodemonderzoek is het vaststellen van de bodemkwaliteit (in relatie tot mogelijke verontreinigingen in de bodem). Hiertoe is de kwaliteit van zowel de grond als het grondwater beoordeeld op basis van een steekproef, waarbij een beperkt aantal boringen is verricht en een aantal grond(meng)monsters en grondwatermonsters chemisch-analytisch zijn onderzocht.

Als uitgangspunt voor de onderzoeksstrategie is de werkwijze conform de NEN 5725 (vooronderzoek), de NEN 5740 (uitvoering verkennend onderzoek) en de NEN 5707/ NEN 5897 (uitvoering verkennend asbestonderzoek in grond/ puin) gehanteerd.

In de volgende hoofdstukken wordt ingegaan op de locatiegegevens, de verrichte veldwerkzaamheden, het chemisch-analytisch onderzoek en de resultaten van het uitgevoerde onderzoek. Tot slot worden de verzamelde gegevens over de grond- en grondwaterkwaliteit getoetst aan de huidige richtlijnen en worden aanbevelingen geformuleerd.

Moerdijk Bodemsanering B.V. is in het bezit van het Procescertificaat veldwerk bij milieuhygiënisch bodemonderzoek conform de BRL 2000. Het veldwerk is derhalve verricht onder dit certificaat op basis van de richtlijnen in de protocollen 2001, 2002 en 2018. Moerdijk Bodemsanering B.V. verklaart dat het veldwerk onafhankelijk van de opdrachtgever is uitgevoerd conform de eisen van de BRL 2000 en de daarbij behorende protocollen.



2. VOORONDERZOEK

2.1 Algemeen en bronvermelding

Alvorens het verkennend bodemonderzoek wordt uitgevoerd is een vooronderzoek verricht conform de NEN 5725-norm; strategie A-Bodemonderzoek. Op basis van het vooronderzoek is bepaald of in het verleden mogelijk (meer) bodembedreigende activiteiten zijn ontplooid.

Bij het verzamelen van de historische gegevens zijn verschillende bronnen geraadpleegd. In onderstaande tabel is vermeld welke bronnen hiervoor gebruikt zijn en welke informatie daar globaal te vinden is. In de hierna volgende paragrafen zijn de resultaten van het vooronderzoek toegelicht.

Tabel 1. Geraadpleegde bronnen vooronderzoek

Internet	
www.bodemloket.nl	Indicatie aanwezigheid (ernstige) bodemverontreiniging of bodembedreigende activiteiten.
www.bagviewerkadaster.nl	De Basisregistraties Adressen en Gebouwen (BAG) zijn onderdeel van het overheidsstelsel van basisregistraties. Op de kaart kunnen adresgegevens eenvoudig verkregen worden, alsmede het bouwjaar van de aanwezige gebouwen en het gebruiksdoel van het gebouw.
www.dinoloket.nl	Indicatie bodemopbouw en geohydrologie.
www.topotijdreis.nl	Indicatie historisch gebruik van de onderzoekslocatie (o.a. bebouwing).
www.archeologieinnederland.nl	Verwachtingskans archeologische monumentenkaart (AMK).
Omgevingsdienst Noord-Holland Noord, Gemeente Bergen en Regionaal archief Alkmaar	
Milieuvergunning	Veel inrichtingen (bedrijven en instellingen) hebben een omgevingsvergunning nodig. Aan de verlening van een vergunning kunnen voorschriften worden verbonden.
Bodemonderzoeken	Op de locatie of in de directe omgeving kunnen reeds bodemonderzoeken zijn uitgevoerd. Deze kunnen een indicatie geven van de kwaliteit van de bodem ter plaatse van de onderzoekslocatie.
Tankenbestand	Indicatie aanwezigheid (ondergrondse) brandstoftank(s).
Asbestkansenkaart	Verwachtingskans aantreffen asbest in de bodem.

2.2 Historische en actuele gegevens onderzoekslocatie

De locatie staat kadastraal bekend als gemeente Bergen Noord-Holland, sectie E, nummer 220, en heeft een oppervlakte van 2.970 m². De locatie betreft een stelpboerderij.

Een situatieschets van de locatie is opgenomen in bijlage 1a; een kadastrale kaart is opgenomen in bijlage 1b. In bijlage 1c zijn enkele foto's van de locatie opgenomen.

In tabel 2 staan de historische, huidige en toekomstige gegevens over de locatie vermeld.

Tabel 2. Historisch, huidig en toekomstig bodemgebruik onderzoekslocatie

Historisch	
Gebruik locatie	De bebouwing op de locatie is omstreeks 1953 gerealiseerd. Verder is het oostelijke deel van de locatie in het verleden (mogelijk) in gebruik geweest als boomgaard.
Voormalige bodembedreigende activiteiten	Niet bekend.
Boven- en ondergrondse tanks	Niet bekend.
Ophoging en demping	Niet bekend.
Voormalige bodembedreigende activiteiten in de nabijheid van de locatie	Niet bekend.
Explosieven en archeologie	Niet bekend.
Calamiteiten	Niet bekend.
Huidig	
Locatie-inspectie	De terreinverkenning is, voorafgaand aan het veldwerk, op 9 december 2020 uitgevoerd door de heer N. Havermans. Hierbij zijn geen bijzonderheden aangetroffen.
Gebruik locatie	Stelpboerderij.
Bebouwing	Stelpboerderij met schuur.
Terreinverharding	Tegels, klinkers, puin en onverhard.
Bodembedreigende activiteiten	Niet aanwezig.
Asbesthoudende bouw-, bodem- en/of verhardingsmaterialen	Tegen de schuur is een afdak aanwezig met asbesthoudende dakbedekking, waarbij aan de dakrand geen dakgoot aanwezig is.
Geval van ernstige bodemverontreiniging	Niet bekend.
Gebruik directe omgeving	Voornameelijk agrarische doeleinden.
Toekomstig	
Gebruik locatie	De functie van de locatie zal gewijzigd worden naar 'wonen'.
Bodembedreigende activiteiten	n.v.t.

Luchtfoto onderzoekslocatie



(bron: Google Earth)

2.3 Bodemonderzoeken/-saneringen

In de volgende tabel zijn de bodemonderzoeken en saneringen op de locatie en/of in de directe nabijheid ervan weergegeven; evenals het beknopte resultaat ervan (een eventuele toelichting op het resultaat is weergegeven onder deze tabel).

Tabel 3. Bodemonderzoeken en/of -saneringen op de onderzoekslocatie en in de directe nabijheid ervan

Type onderzoek	Onderzoeksbureau	Kenmerk	Datum	Resultaat
Op de onderzoekslocatie				
Niet bekend	-	-	-	-
In de omgeving van de onderzoekslocatie				
Groeneweg 28a				
Verkennend bodemonderzoek	Bodembelang	05 1002895	29 maart 2016	BG: olie, PAK >AW OG: PAK >AW GW: xylenen >S

De resultaten van bovengenoemd onderzoek hebben geen invloed op de bodem ter plaatse van de onderzoekslocatie. Voor het overige zijn op de locatie en in de directe nabijheid ervan geen (relevante) bodemonderzoeken en/of saneringen bekend.

Bodemkwaliteitskaart

Volgens de bodemkwaliteitskaart van de gemeente Bergen (nota Bodembeheer) valt de boven- en ondergrond op de locatie in de kwaliteitsklasse 'landbouw/ natuur'.

2.4 Bodemopbouw en geohydrologie

Voor het verkrijgen van inzicht in de regionale bodemopbouw en de geohydrologische gegevens van de omgeving is gebruik gemaakt van de Grondwaterkaart van Nederland. Ter plaatse kunnen de volgende geohydrologische eenheden worden onderscheiden:

Tabel 4. Geohydrologische gegevens

Globale diepte (m -mv)	Geohydrologische eenheid	Samenstelling
0 - 30	Holocene deklaag	Middelfijn tot uiterst fijn zand en klei
30 - 40	Eerste watervoerende pakket	Uiterst grof tot middel grof zand

De horizontale stromingsrichting van het freatisch grondwater is globaal oostelijk gericht, maar zal mogelijk worden beïnvloed door lokale ontwateringsmiddelen (sloten, kabels en leidingen). De locatie is niet gelegen binnen een grondwaterbeschermingsgebied.

2.5 Hypothese

Als uitgangspunt voor de onderzoeksstrategie zullen de NEN 5740 en de NEN 5707/ NEN 5897 gehanteerd worden. Het bodemonderzoek heeft een zogenaamd retrospectief karakter, dit wil zeggen dat het onderzoek primair gericht is op reeds opgetreden (bodem)verontreiniging.

De onderzoekslocatie betreft het in bijlage 1a aangegeven terrein met een totaaloppervlak van circa 2.970 m². Op basis van de hierboven weergegeven informatie wordt de volgende hypothese met bijbehorende onderzoeksstrategie toegepast :

Tabel 5. Onderzoeksstrategie

Deellocatie(s)	Strategie	Mogelijke parameter(s) in grond/puin	Mogelijke parameter(s) in grondwater
Gehele locatie, 2.970 m ²	VED-HE-NL	OCB en asbest	-

Opmerking: Als extra aandachtspunt wordt het (mogelijke) voormalige gebruik van bestrijdingsmiddelen aangemerkt. Derhalve is de (boven)grond aanvullend onderzocht op organochloorbestrijdingsmiddelen (OCB).

3. VELDWERK

3.1 Uitvoering van het veldwerk

Ter plaatse zijn de volgende werkzaamheden verricht:

Tabel 6. Veldwerkzaamheden

Deellocatie	Veldwerk
Gehele locatie, 2.970 m ²	11 x boring tot 1,0 meter beneden maaiveld (m -mv) 2 x boring tot het freatisch grondwater (minimaal 1,0 m -mv/ maximaal 2,0 m -mv) 1 x boring tot in het grondwater, welke tevens wordt afgewerkt middels een peilbuis 11 x proefgat (0,3 x 0,3 m) tot minimaal 0,5 m -mv

3.2 Resultaten van het veldwerk

Het veldwerk is uitgevoerd conform de protocollen 2001, 2002 en 2018. De veldwerkzaamheden zijn verricht op 9 en 16 december 2020. De peilbuis is, enkele malen te zijn afgepompt, op 16 december 2020 bemonsterd. Alle veldwerkzaamheden zijn verricht door de erkende veldwerker N. Havermans. In bijlage 1a zijn de boorposities weergegeven.

De bodem ter plaatse is globaal als volgt opgebouwd:

Vanaf maaiveld is tot circa 2,3 m -mv (einde boordiepte) een zandpakket aangetroffen. Het vrijgekomen boormateriaal is zintuiglijk beoordeeld op geur, kleur en samenstelling en beschreven in boorprofielen (zie bijlage 2). In de volgende tabel zijn de veldgegevens van het grondwater opgenomen.

Tabel 7. Veldgegevens grondwater

Peilbuis (filterstelling in m -mv)	Grondwaterstand (m -mv)	Zuurgraad (pH)	Elektrisch geleidingsvermogen (Ec in $\mu\text{S}/\text{cm}$)	Troebelheid (NTU)
01 (1,3 - 2,3)	0,83	7,5	660	4,8

De zuurgraad (pH), het elektrisch geleidingsvermogen (EC) en de troebelheid (NTU) van het grondwater zijn normaal te noemen voor dit type bodem. Afwijkende waarden kunnen een indicatie zijn voor bodemverontreiniging. De gemeten waarden geven geen aanleiding aan te nemen dat sprake is van een dergelijke situatie.

3.3 Afwijkende bodemkenmerken

Tijdens de uitvoering van de veldwerkzaamheden zijn zintuiglijk (geur, kleur en samenstelling) de volgende afwijkende bodemkenmerken waargenomen:

Tabel 8. Afwijkende bodemkenmerken

Boring/proefgat	Traject (m -mv)	Zintuiglijke afwijking
01	0,03 - 0,40	matig puinhoudend
02	0,25 - 0,50	volledig baksteen
10	0,00 - 0,15	volledig puin
	0,15 - 0,40	sterk puinhoudend
100	0,00 - 0,15	volledig puin
	0,15 - 0,40	sterk puinhoudend
101	0,10 - 0,25	volledig puin
	0,25 - 0,50	zwak puinhoudend
102	0,05 - 0,20	matig baksteenhoudend
103	0,15 - 0,30	zwak baksteenhoudend
105	0,07 - 0,15	volledig baksteen
	0,15 - 0,23	matig puinhoudend
106	0,00 - 0,50	sterk puinhoudend
107	0,00 - 0,15	matig puinhoudend
	0,15 - 0,30	sterk puinhoudend
108	0,00 - 0,30	zwak puinhoudend
109	0,00 - 0,30	zwak puinhoudend

Voor het overige zijn tijdens de veldwerkzaamheden geen afwijkingen waargenomen.

Asbest

Op de locatie is geen (deugdelijke) maaiveldinspectie verricht, aangezien ter plaatse teveel vegetatie aanwezig is. Het tijdens het veldwerk vrijkomende materiaal is zintuiglijk beoordeeld op de aanwezigheid van asbest. Het te analyseren materiaal is per laag op de locatie gezeefd (met een maaswijdte van 20 mm). Indien na het zeven visueel asbestverdachte materialen achterblijven, worden deze verzameld (en onderzocht).

Er zijn visueel in de bodem geen asbestverdachte (plaat)materialen aangetroffen. In bijlage 4 zijn de algemene gegevens van de proefgaten opgenomen.

4. CHEMISCH-ANALYTISCH ONDERZOEK

4.1 Uitvoering van het chemisch-analytisch onderzoek

De volgende analyses zijn uitgevoerd door het geaccrediteerde milieulaboratorium Eurofins Analytico te Barneveld:

Tabel 9. Analyses

Code	Monster(s)	Analyse grond	Analyse grondwater
M01	01 (0,03 - 0,40) 10 (0,15 - 0,40)	NEN-gr + OCB	-
M02	04 (0,00 - 0,30) 07 (0,00 - 0,30) 09 (0,00 - 0,30) 11 (0,00 - 0,30)	NEN-gr + OCB	-
M03	02 (0,50 - 1,00) 06 (0,60 - 1,00) 13 (0,50 - 1,00) 14 (0,50 - 1,00)	NEN-gr + OCB	-
GW01	01 (1,30 - 2,30)	-	NEN-gw
AM01	100 (0,00 - 0,15) 101 (0,10 - 0,25) 107 (0,15 - 0,30)	Asbest puin	-
AM02	100 (0,15 - 0,40) 101 (0,25 - 0,50) 102 (0,05 - 0,20) 105 (0,15 - 0,23) 106 (0,00 - 0,50) 107 (0,00 - 0,15)	Asbest grond	-
AM03	108 (0,00 - 0,20) 109 (0,00 - 0,20) 110 (0,00 - 0,10)	Asbest grond + SEM	-
Aanvullend onderzoek (uitsplitsing)			
M04	04 (0,00 - 0,30)	Lood	-
M05	07 (0,00 - 0,30)	Lood	-
M06	09 (0,00 - 0,30)	Lood	-
M07	11 (0,00 - 0,30)	Lood	-

- NEN-gr: lutum en organische stof (in minimaal 2 representatieve mengmonsters), 9 zware metalen, polycyclische aromatische koolwaterstoffen (PAK 10 vrom), polychloorbifenylen (PCB) en minerale olie;
- NEN-gw: 9 zware metalen, aromaten (BTEXN), vluchtige chloorhoudende oplosmiddelen (VOCL), styreen en minerale olie;
- OCB: Organochloorbestrijdingsmiddelen.

4.2 Toetsingscriteria

De analyseresultaten van de grond worden beoordeeld aan de hand van de achtergrondwaarden uit bijlage B van de Regeling bodemkwaliteit en de interventiewaarden uit de Circulaire bodemsanering per 1 juli 2013. De analyseresultaten van het grondwater worden beoordeeld aan de hand van de streef- en interventiewaarden uit de Circulaire bodemsanering per 1 juli 2013.

De volgende toetsingswaarden worden onderscheiden voor grond:

- AW: Achtergrondwaarde, het gehalte in onbelaste natuurgebieden en landbouwgronden;
- T: tussenwaarde, het gemiddelde van de achtergrondwaarde en de interventiewaarde, criterium voor nader onderzoek;
- I: Interventiewaarde, het gehalte waarboven ernstige vermindering optreedt van de functionele eigenschappen van de bodem.

Voor grondwater gelden de volgende toetsingswaarden:

- S: Streefwaarde, ijkpunt voor een milieukwaliteit van het grondwater op lange termijn op basis van het verwaarloosbaar risiconiveau voor het ecosysteem;
- T: Tussenwaarde, het gemiddelde van de Streefwaarde en Interventiewaarde, criterium voor nader onderzoek;
- I: Interventiewaarde, het gehalte waarboven ernstige vermindering optreedt van de functionele eigenschappen van de bodem.

Asbest

De interventiewaarde voor asbest in grond, bodem en puingranulaat is vastgesteld op 100 mg/kg d.s. gewogen (serpentijnconcentratie vermeerderd met tienmaal de amfiboolconcentratie). De waarde van 100 mg/kg d.s. gewogen geldt tevens als eis voor de hergebruikswaarden voor asbest in grond, baggerspecie en bouwstoffen. De genoemde richtlijnen gelden voor zowel gebonden als niet gebonden asbest.

In tegenstelling tot andere chemische stoffen is het volumecriterium (minimaal 25 m³ verontreinigd bodemvolume) voor asbest niet van toepassing. Voor asbest geldt dat zodra er grond aanwezig is met gehalten aan asbest boven de interventiewaarde (100 mg/kg d.s. (gewogen)), onafhankelijk van het volume, er sprake is van een geval van ernstige verontreiniging.

Voor de berekening van de concentratie asbest in de bodem wordt in eerste instantie het gewicht van alle verzamelde asbesthoudende materialen per proefgat/-sleuf bepaald. Op basis van dit gewicht per sleuf met daarbij het percentage asbest in de representatieve (plaat)materialen, waarbij onderscheid gemaakt wordt tussen serpentijnasbest en amfiboolasbest, worden de concentraties serpentijn- en amfiboolasbest berekend voor de gehele sleuf. Vervolgens worden deze berekende concentraties asbest opgeteld bij de concentraties asbest in de representatieve mengmonsters, waarna de totale serpentijnasbestconcentratie wordt vermeerderd met 10 maal de totale amfiboolasbestconcentratie.

Besluit bodemkwaliteit (BBK)

Voor de toepassing van grond en bagger op landbodem geldt vanaf 1 juli 2008 het toetsingskader op basis van het Besluit bodemkwaliteit. In de bijbehorende Regeling bodemkwaliteit zijn normen opgenomen waaraan de kwaliteit van toe te passen grond of bagger of de kwaliteit van de ontvangende bodem kan worden getoetst. De analyseresultaten zijn met behulp van het toetsingsinstrument BoToVa (T1, beoordeling kwaliteit grond en bagger bij toepassing op of in de bodem) indicatief getoetst aan de toetsingswaarden van de Regeling bodemkwaliteit. De resultaten hiervan zijn opgenomen in tabel 10. Wel dient opgemerkt te worden dat de grond niet onderzocht is op Poly- en PerFluor Alkyl Stoffen (PFAS). Indien in toekomst grondverzet plaatsvindt, dient de grond (waarschijnlijk) aanvullend onderzocht te worden. Vooralsnog dienen voor de overtollige grond, afkomstig van de onderzoekslocatie, de eisen van de gemeente in acht genomen te worden.

Binnen het generieke beleid van het besluit bodemkwaliteit worden bij grondverzet de volgende toetsingswaarden onderscheiden:

- AW: Achtergrondwaarde, het gehalte in onbelaste natuurgebieden en landbouwgronden.
- Mw: Maximale Waarde wonen, het maximale gehalte waarbij de bodemkwaliteit duurzaam geschikt is voor de bodemfunctieklasse wonen;
- MWi: Maximale Waarde industrie, het maximale gehalte waarbij de bodemkwaliteit duurzaam geschikt is voor de bodemfunctieklasse industrie.

4.3 Interpretatie analyseresultaten

De volgende tabellen geven een overzicht van de analyseresultaten van de grondmonsters en het grondwatermonster. De analyseresultaten en toetsingswaarden zijn opgenomen in bijlage 3.

Tabel 10. Interpretatie van de analyseresultaten van de grondmonsters

Code	Monsters (m -mv)	>AW (+index)	>T	>I (+index)	Indicatief BBK
M01	01 (0,03 - 0,40) 10 (0,15 - 0,40)	Kwik (-) Lood (0,14) PAK (0,01)	-	-	Klasse wonen
M02	04 (0,00 - 0,30) 07 (0,00 - 0,30) 09 (0,00 - 0,30) 11 (0,00 - 0,30)	Zink (0,03) Kwik (-) PAK (0,09)	-	Lood (1,63)	Niet Toepasbaar > Interventiewaarde
M03	02 (0,50 - 1,00) 06 (0,60 - 1,00) 13 (0,50 - 1,00) 14 (0,50 - 1,00)	-	-	-	Altijd toepasbaar
Aanvullend onderzoek (uitsplitsing)					
M04	04 (0,00 - 0,30)	Lood (0,17)	-	-	Klasse wonen
M05	07 (0,00 - 0,30)	Lood (0,24)	-	-	Klasse wonen
M06	09 (0,00 - 0,30)	Lood (0,18)	-	-	Klasse wonen
M07	11 (0,00 - 0,30)	-	-	-	Altijd toepasbaar

Tabel 11. Interpretatie van de analyseresultaten van het grondwatermonster

Code	Monster (m -mv)	>S (+index)	>T	>I (+index)
GW01	01 (1,30 - 2,30)	Molybdeen (0,01)	-	-

Tabel 12. Analyseresultaten fijne fractie grondmonsters

Code	Monsters (m -mv)	Gehalte asbest <20 mm (mg/kg d.s.)
AM01	100 (0,00 - 0,15) 101 (0,10 - 0,25) 107 (0,15 - 0,30)	-
AM02	100 (0,15 - 0,40) 101 (0,25 - 0,50) 102 (0,05 - 0,20) 105 (0,15 - 0,23) 106 (0,00 - 0,50) 107 (0,00 - 0,15)	-
AM03	108 (0,00 - 0,20) 109 (0,00 - 0,20) 110 (0,00 - 0,10)	2,6* (incl. aanvullende SEM-analyse <1,1 mg/kg d.s.)

* enkele losse vezels aangetroffen, derhalve is aanvullend een SEM-analyse verricht.

Uit de analyseresultaten kan het volgende worden afgeleid:

- In bovengrondmonster M01 zijn licht verhoogde gehalten aan kwik, lood en PAK aangetroffen. De nader onderzoekswaarden worden niet overschreden.

- In bovengrondmengmonster M02 is een sterk verhoogd gehalte aan lood aangetroffen; evenals licht verhoogde gehalten aan zink, kwik en PAK. Naar aanleiding van het sterk verhoogde gehalte aan lood zijn de 4 monsters uit het mengmonster separaat onderzocht op lood. Hierbij zijn in de bovengrond ter plaatse van de boringen 4, 7 en 9 licht verhoogde gehalten aan lood aangetroffen. In de bovengrond ter plaatse van boring 11 is geen verhoogd gehalte aan lood aangetroffen.
- In ondergrondmengmonster M03 zijn geen verhoogde gehalten aangetroffen.
- In het grondwater ter plaatse van peilbuis 1 is een licht verhoogde concentratie aan molybdeen aangetroffen. Aangenomen wordt dat de licht verhoogde concentratie aan molybdeen een natuurlijk verhoogde achtergrondwaarde betreft.
- In de puinlaag ter plaatse van AM01 is in de fijne fractie (< 20 mm) geen verhoogd gehalte aan asbest aangetroffen.
- In de puinhoudende bovengrond ter plaatse van AM02 is in de fijne fractie geen verhoogde gehalte aan asbest aangetroffen.
- In de toplaag (druppellijn) ter plaatse van AM03 is een licht verhoogd gehalte aan asbest aangetroffen.

5. CONCLUSIES EN AANBEVELINGEN

In opdracht van de heer J. Lange heeft Moerdijk Bodemsanering B.V. een verkennend bodem- en asbestonderzoek uitgevoerd ter plaatse van de locatie Groeneweg 7 te Bergen. Het bodemonderzoek is uitgevoerd naar aanleiding van de voorgenomen aankoop van de locatie en functiewijziging naar 'wonen'.

De locatie heeft een oppervlakte van 2.970 m² en betreft een stelpboerderij. De bebouwing op de locatie is omstreeks 1953 gerealiseerd. Verder is het oostelijke deel van de locatie in het verleden (mogelijk) in gebruik geweest als boomgaard. Tegen de schuur is een afdak aanwezig met asbesthoudende dakbedekking, waarbij aan de dakrand geen dakgoot aanwezig is.

Uit de resultaten van het vooronderzoek (inclusief locatie-inspectie) blijkt dat de locatie als heterogeen verdacht beschouwd dient te worden ten aanzien van ocb en asbest in grond (en puin).

Uit de veld- en analyseresultaten kan het volgende worden geconcludeerd:

- Tijdens de uitvoering van de veldwerkzaamheden zijn plaatselijk bijmengingen met puin aangetroffen.
- Er zijn visueel in de bodem geen asbestverdachte (plaat)materialen aangetroffen.
- In bovengrondmonster M01 zijn licht verhoogde gehalten aan kwik, lood en PAK aangetroffen. De nader onderzoekswaarden worden niet overschreden.
- In bovengrondmengmonster M02 is een sterk verhoogd gehalte aan lood aangetroffen; evenals licht verhoogde gehalten aan zink, kwik en PAK. Naar aanleiding van het sterk verhoogde gehalte aan lood zijn de 4 monsters uit het mengmonster separaat onderzocht op lood. Hierbij zijn in de bovengrond ter plaatse van de boringen 4, 7 en 9 licht verhoogde gehalten aan lood aangetroffen. In de bovengrond ter plaatse van boring 11 is geen verhoogd gehalte aan lood aangetroffen.
- In ondergrondmengmonster M03 zijn geen verhoogde gehalten aangetroffen.
- In het grondwater ter plaatse van peilbuis 1 is een licht verhoogde concentratie aan molybdeen aangetroffen. Aangenomen wordt dat de licht verhoogde concentratie aan molybdeen een natuurlijk verhoogde achtergrondwaarde betreft.
- In de puinlaag ter plaatse van AM01 is in de fijne fractie (< 20 mm) geen verhoogd gehalte aan asbest aangetroffen.
- In de puinhoudende bovengrond ter plaatse van AM02 is in de fijne fractie geen verhoogd gehalte aan asbest aangetroffen.
- In de toplaag (druppellijn) ter plaatse van AM03 is een licht verhoogd gehalte aan asbest aangetroffen.



De tevoren gestelde hypothese heterogeen 'verdachte' locatie dient formeel gezien te worden geaccepteerd. De verhogingen in de grond en het grondwater overschrijden de nader onderzoekswaarden (na uitsplitsing) echter niet. Nader onderzoek en/of nadere maatregelen worden derhalve niet noodzakelijk geacht.

De resultaten van het verrichte onderzoek dienen geen belemmering te vormen voor de aankoop van de locatie en de functiewijziging naar 'wonen'.



6. VERANTWOORDING

Het onderhavige onderzoek is op zorgvuldige wijze verricht volgens algemeen gebruikelijke inzichten en methoden. Opgemerkt wordt echter, dat het onderhavige onderzoek gebaseerd is op het uitvoeren van een beperkt aantal boringen en het onderzoeken van een beperkt aantal monsters. Hierdoor blijft het mogelijk dat plaatselijke afwijkingen in de samenstelling van de grond en/of het grondwater aanwezig zijn, welke tijdens uitvoering van het onderzoek niet naar voren zijn gekomen. Moerdijk Bodemsanering B.V. is niet aansprakelijk voor hieruit voortvloeiende schade of gevolgen van welke aard dan ook.

7. LITERATUURLIJST

1. NEN 5725, Bodem – Landbodem – Strategie voor het uitvoeren van milieuhygiënisch vooronderzoek.
2. NEN 5740+A1, Bodem – Landbodem – Strategie voor het uitvoeren van verkennend bodemonderzoek – Onderzoek naar de milieuhygiënische kwaliteit van bodem en grond.
3. NEN5707+C2, Bodem – Inspectie en monsterneming van asbest in bodem en partijen grond.
4. NEN 5897+C2– Inspectie en monsterneming van asbest in bouw- en sloopafval en recyclinggranulaat.
5. Circulaire bodemsanering 2013.
6. Regeling bodemkwaliteit, bijlage B.



BIJLAGEN





BIJLAGE 1A

**SITUATIESCHETS MET
BOORPUNTEN**



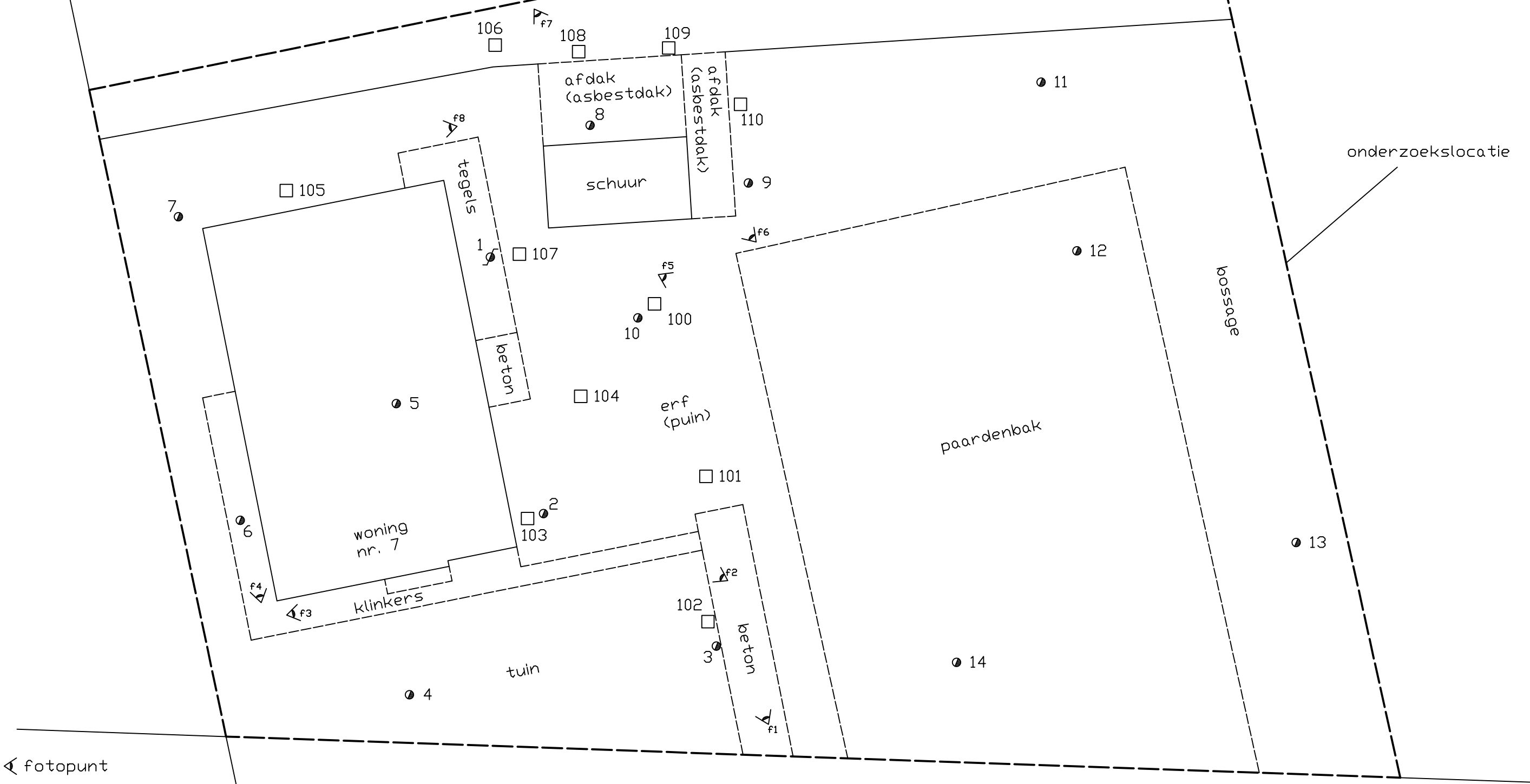
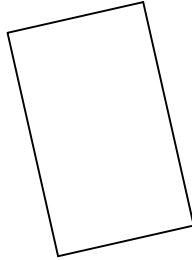
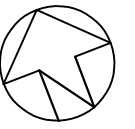

- ◀ fotopunt
- proefgat
- boring
- ⊕ peilbuis



Groeneweg



Schaal: 1 : 250	Get.: BP	Datum: 12-1-2021
Projekt: Groeneweg 7 te Bergen		
Projekt nr: 1465.202.201		
Opdr. g. : Dhr. J. Lange		
Formaat A3	bijlage: 1a	



BIJLAGE 1B

KADASTRALE KAART



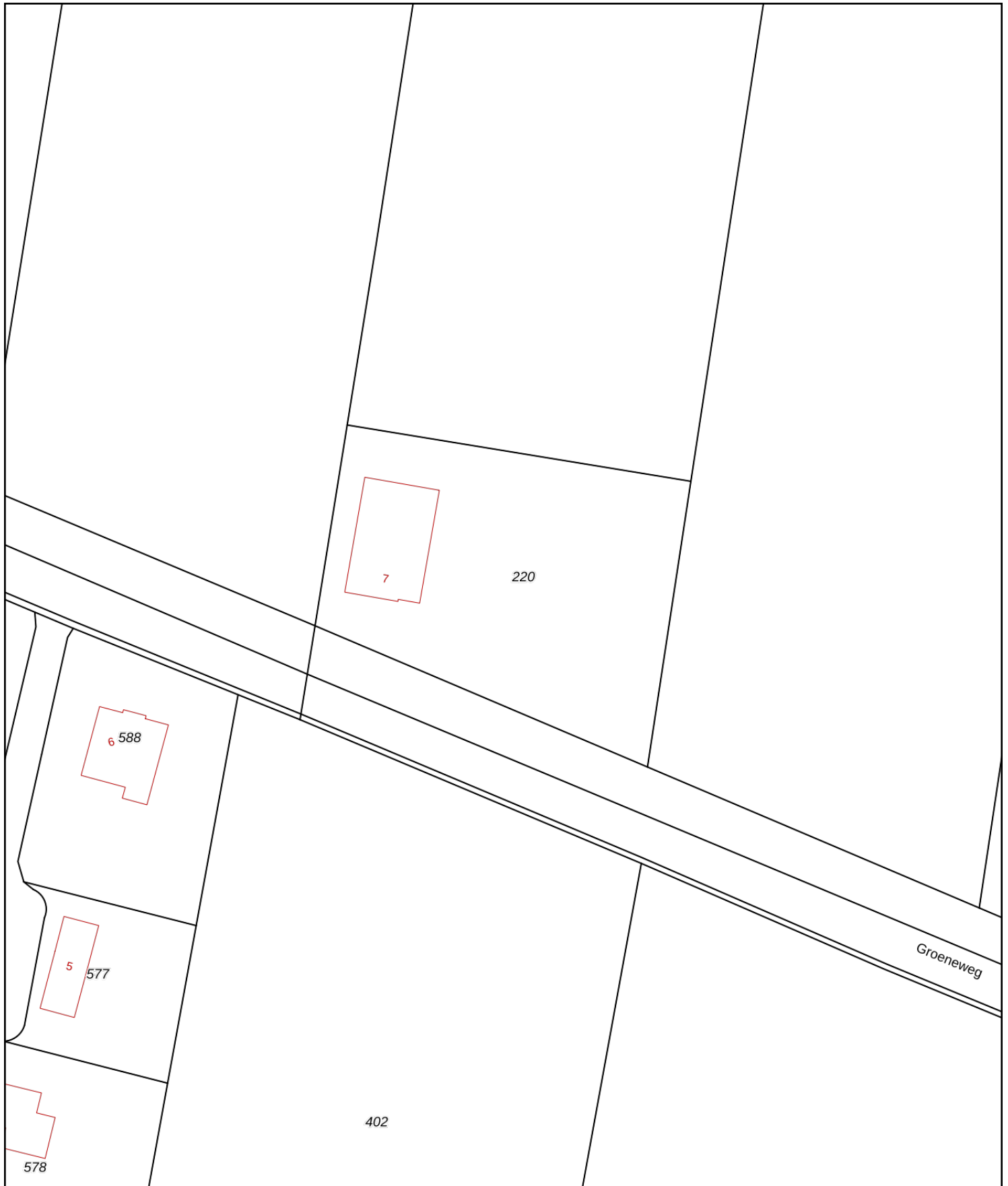

<p>12345 25</p> <p>— Vastgestelde kadastrale grens — Voorlopige kadastrale grens — Administratieve kadastrale grens — Bebouwing</p>	<p>Deze kaart is noordgericht</p> <p>Perceelnummer</p> <p>Huisnummer</p>	<p>Schaal 1: 1000</p> <p>Kadastrale gemeente Bergen Noord-Holland</p> <p>Sectie E</p> <p>Perceel 220</p>	
---	--	--	---

Voor een eensluitend uittreksel, geleverd op 12 januari 2021
De bewaarder van het kadaster en de openbare registers

Aan dit uittreksel kunnen geen betrouwbare maten worden ontleend.
De Dienst voor het kadaster en de openbare registers behoudt zich de intellectuele eigendomsrechten voor, waaronder het auteursrecht en het databankenrecht.



BIJLAGE 1C

FOTO'S ONDERZOEKSLOCATIE



Bijlage 1c; Foto's onderzoekslocatie



Foto 1



Foto 2



Foto 3



Foto 4



Foto 5



Foto 6



Foto 7



Foto 8



BIJLAGE 2

BOORPROFIELEN



Boring: 01

Boormeester: Nick Havermans
Datum: 9-12-2020

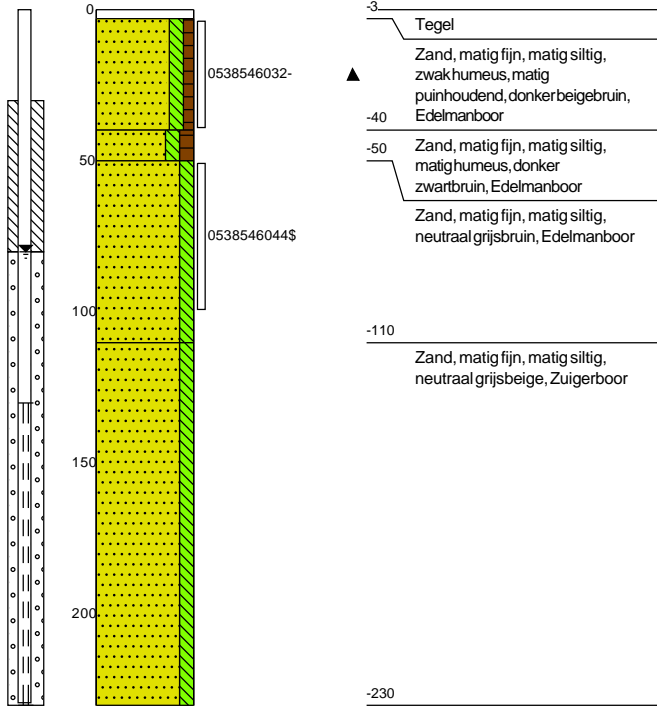

Boring: 02

Boormeester: Nick Havermans
Datum: 9-12-2020

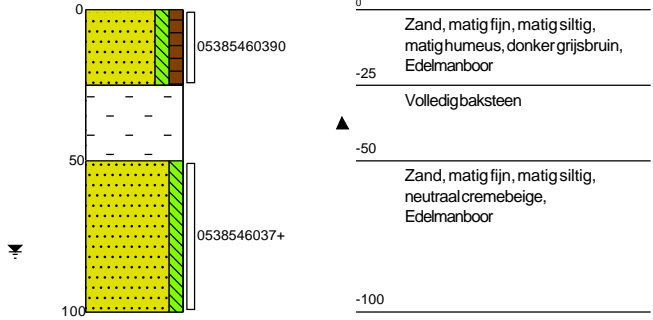

Boring: 03

Boormeester: Nick Havermans
Datum: 9-12-2020

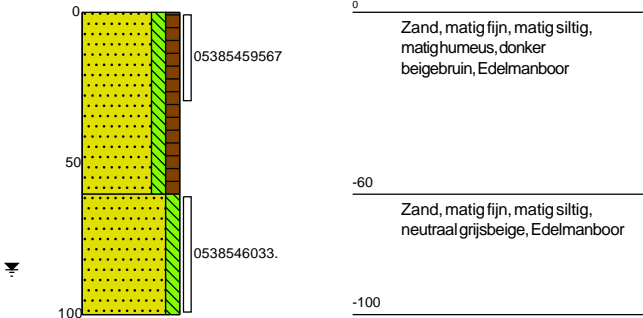

Boring: 04

Boormeester: Nick Havermans
Datum: 9-12-2020

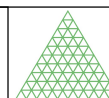
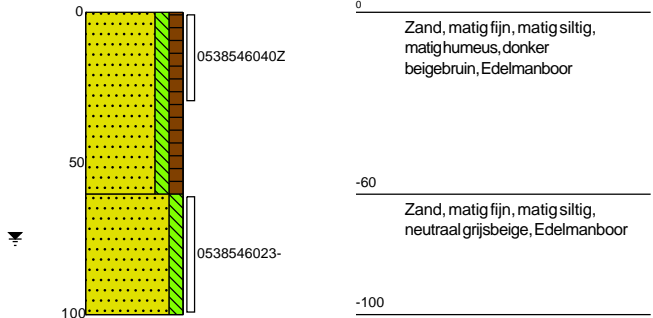

Boring: 05

Boormeester: Nick Havermans

Datum: 9-12-2020

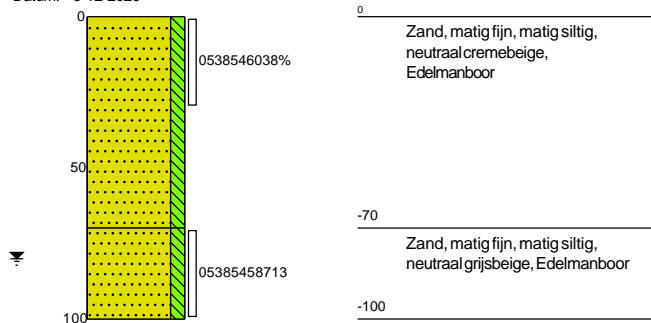

Boring: 06

Boormeester: Nick Havermans

Datum: 9-12-2020

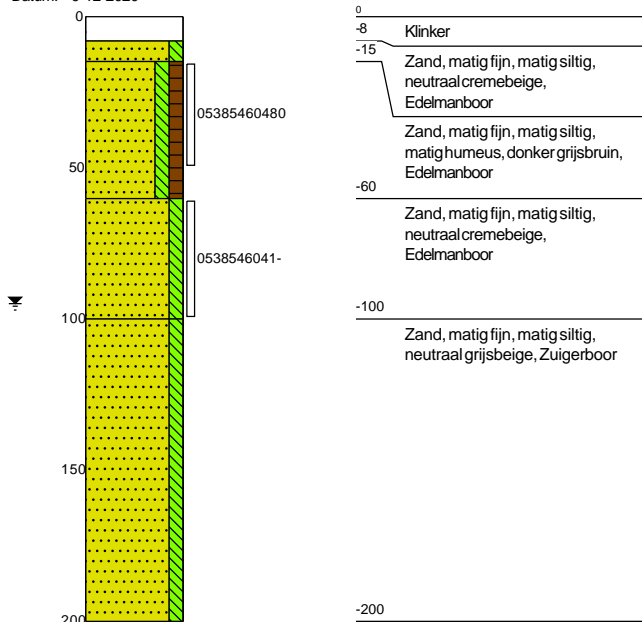

Boring: 07

Boormeester: Nick Havermans

Datum: 9-12-2020

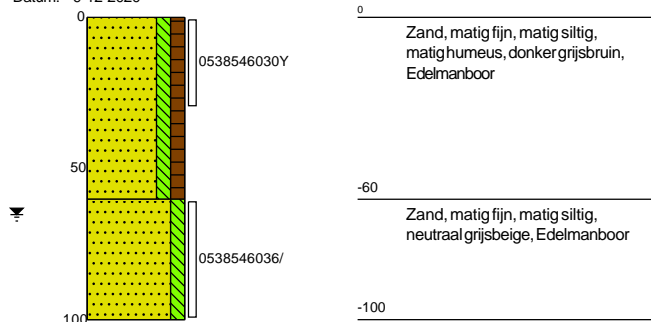

Boring: 08

Boormeester: Nick Havermans

Datum: 9-12-2020

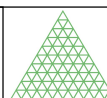
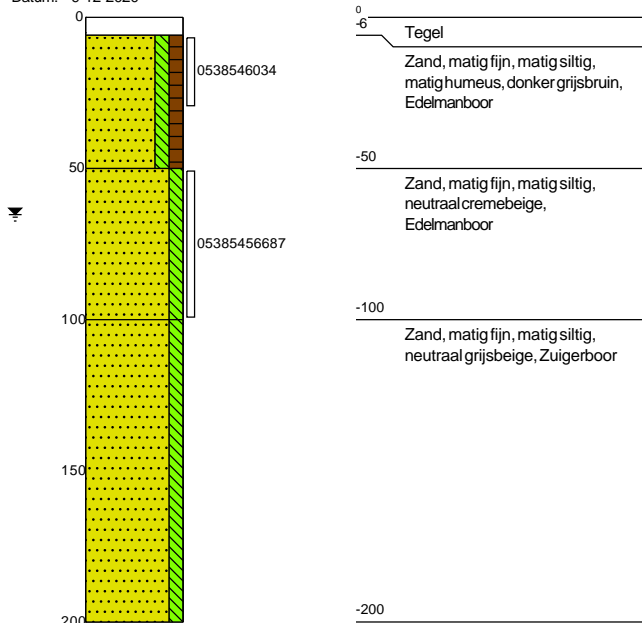

Boring: 09

Boormeester: Nick Havermans
Datum: 9-12-2020

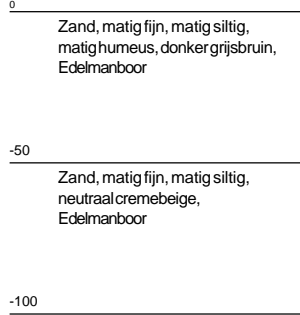
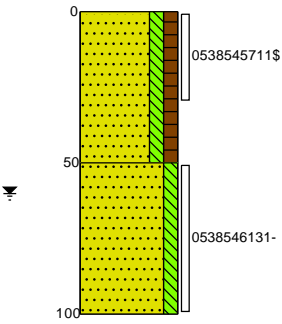

Boring: 10

Boormeester: Nick Havermans
Datum: 9-12-2020

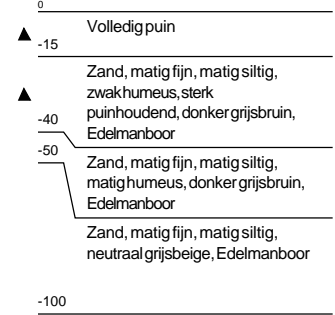
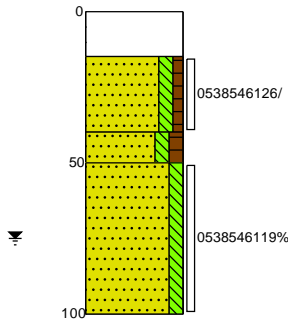

Boring: 11

Boormeester: Nick Havermans
Datum: 9-12-2020

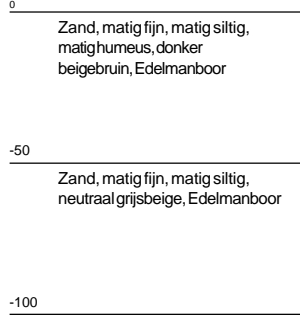
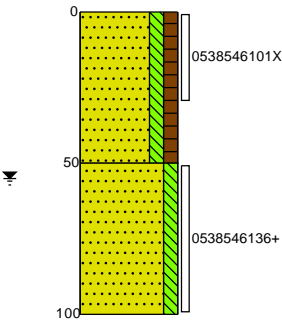

Boring: 12

Boormeester: Nick Havermans
Datum: 9-12-2020

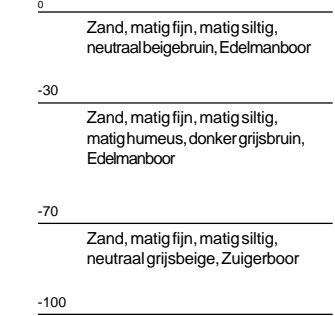
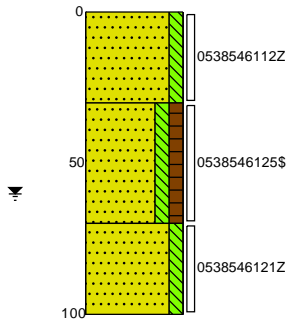

Boring: 13

Boormeester: Nick Havermans
Datum: 9-12-2020

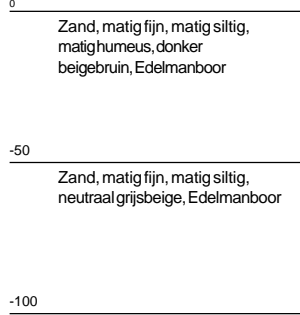
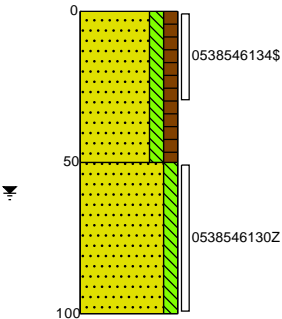

Boring: 14

Boormeester: Nick Havermans
Datum: 9-12-2020

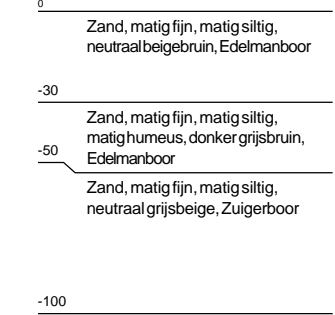
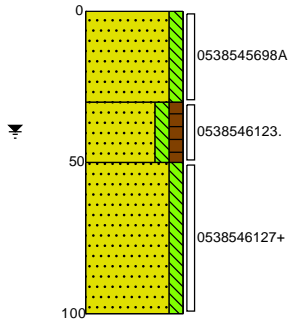

Boring: 100

Boormeester: Nick Havermans
Datum: 9-12-2020

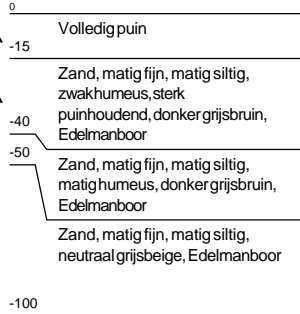
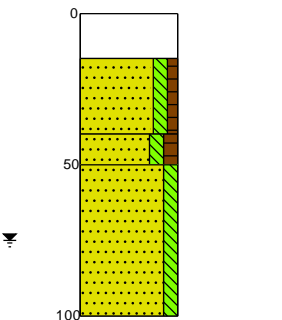

Boring: 101

Boormeester: Nick Havermans
Datum: 9-12-2020

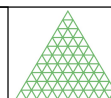
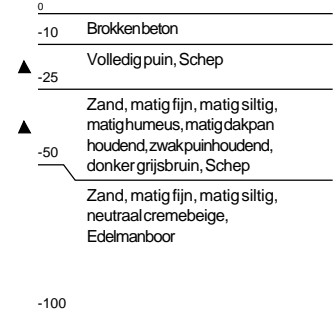
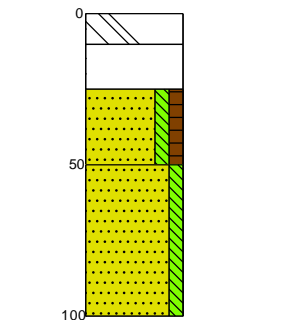

Boring: 102

Boormeester: Nick Havermans
Datum: 16-12-2020

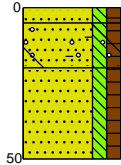

Boring: 104

Boormeester: Nick Havermans
Datum: 16-12-2020

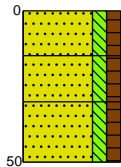

Boring: 103

Boormeester: Nick Havermans
Datum: 16-12-2020

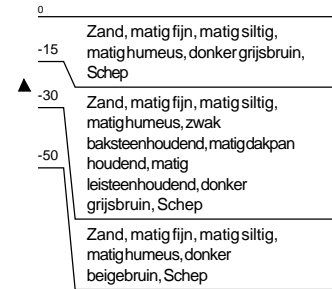

Boring: 105

Boormeester: Nick Havermans
Datum: 16-12-2020

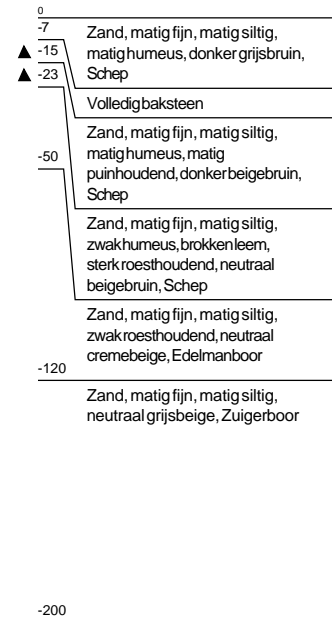
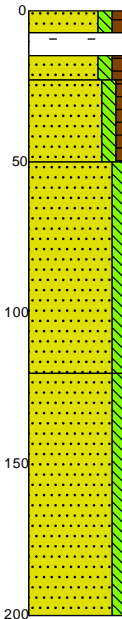

Boring: 106

Boormeester: Nick Havermans
Datum: 16-12-2020

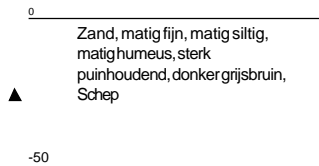
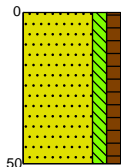

Boring: 107

Boormeester: Nick Havermans
Datum: 16-12-2020



Boring: 108

Boormeester: Nick Havermans
Datum: 16-12-2020

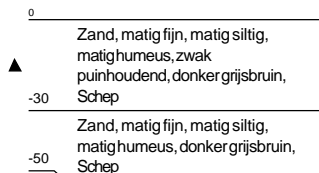
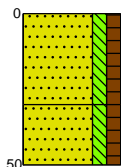

Boring: 109

Boormeester: Nick Havermans
Datum: 16-12-2020

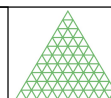
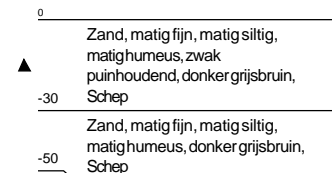
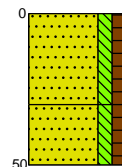

Boring: 110

Boormeester: Nick Havermans

Datum: 16-12-2020

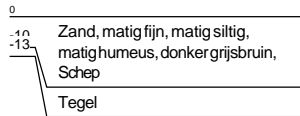
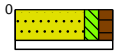

Legenda (conform NEN 5104)

grind

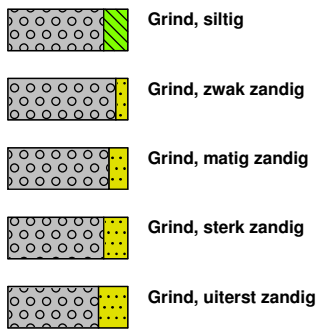

zand

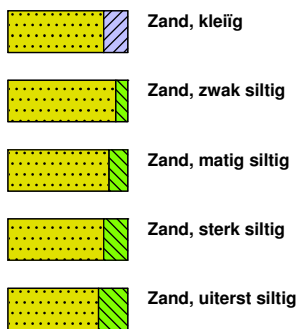

veen



peilbuis

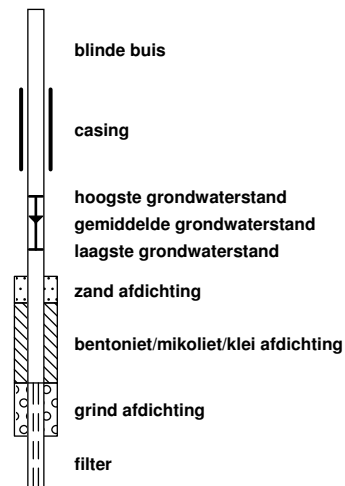

klei



leem

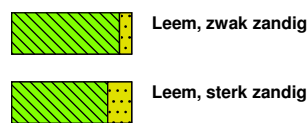

overige toevoegingen

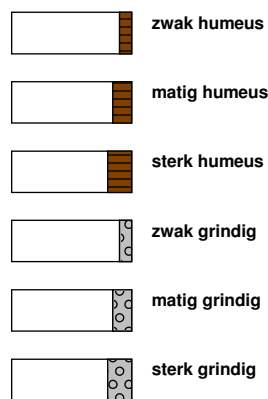

geur



olie

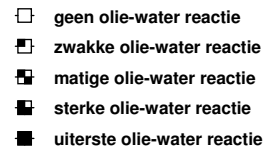

p.i.d.-waarde

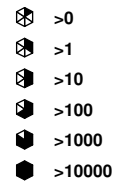

monsters

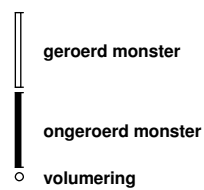

overig

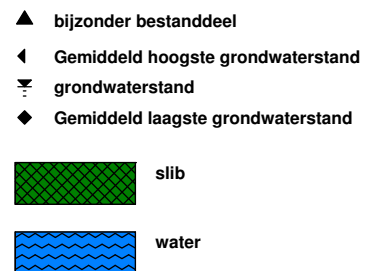

Moerdijk Bodemsanering B.V.	Code: Revisie: Datum: Pagina:	FO-32 2 14-02-2017 1 van 1
FORMULIER	Autorisatie:	
Onafhankelijkheidsverklaring kritische functie	Paraaf:	

Onafhankelijkheidsverklaring kritische functie

Algemeen

Projectnummer: 1465.202.201
Locatie: Groeneweg 7 te Bergen

BRL

BRL 2000	Procescertificaat veldwerk bij milieuhygiënisch bodemonderzoek	X
BRL 6000	Procescertificaat milieukundige begeleiding van (water)bodemsaneringen en nazorg	

Protocol

2001	Plaatsen van handboringen en peilbuizen, maken van boorbeschrijvingen, nemen van grondmonsters en waterpassen	X
2002	Het nemen van grondwatermonsters	X
2018	Maaiveldinspectie en monsterneming van asbest in bodem	X
6001	Milieukundige begeleiding landbodemsanering met conventionele methoden en nazorg	

Verklaring	Ja	Nee	Naam	Handtekening
Ik verklaar dat de werkzaamheden onafhankelijk van de opdrachtgever zijn uitgevoerd conform de eisen uit de hierboven aangekruiste BRL en de daarbij behorende protocollen.	X		N. Havermans	



BIJLAGE 3

ANALYSERESULTATEN EN TOETSINGSWAARDEN



BoToVa T12 Toetsing Wbb grond

Projectnummer 1465.202.201
 Projectnaam Groeneweg 7 te Bergen
 Ordernummer 1465.202.201
 Datum monsternamen 09-12-2020
 Monsternemer
 Certificaatnummer 2020199138
 Startdatum 09-12-2020
 Rapportagedatum 11-12-2020

Analyse	Eenheid	1	GSSD	Oordeel	RG	AW	T	I
Bodemtype correctie								
Organische stof		1,8						
Korrelgrootte < 2 µm (Lutum)		2,3						
Voorbehandeling								
Cryogeen malen AS3000		Uitgevoerd						
Bodemkundige analyses								
Droge stof	% (m/m)	86	86					
Organische stof	% (m/m) ds	1,8	1,8					
Gloeirest	% (m/m) ds	98						
Korrelgrootte < 2 µm (Lutum)	% (m/m) ds	2,3	2,3					
Metalen								
Barium (Ba)	mg/kg ds	34	127		20	190	555	920
Cadmium (Cd)	mg/kg ds	<0,20	0,2399	-	0,2	0,6	6,8	13
Kobalt (Co)	mg/kg ds	<3,0	7,148	-	3	15	103	190
Koper (Cu)	mg/kg ds	6,6	13,52	-	5	40	115	190
Kwik (Hg)	mg/kg ds	0,13	0,1859	*	0,05	0,15	18,1	36
Molybdeen (Mo)	mg/kg ds	<1,5	1,05	-	1,5	1,5	95,8	190
Nikkel (Ni)	mg/kg ds	4	11,38	-	4	35	67,5	100
Lood (Pb)	mg/kg ds	76	119	*	10	50	290	530
Zink (Zn)	mg/kg ds	50	116,9	-	20	140	430	720
Minerale olie								
Minerale olie (C10-C12)	mg/kg ds	<3,0	10,5					
Minerale olie (C12-C16)	mg/kg ds	<5,0	17,5					
Minerale olie (C16-C21)	mg/kg ds	<5,0	17,5					
Minerale olie (C21-C30)	mg/kg ds	<11	38,5					
Minerale olie (C30-C35)	mg/kg ds	5,7	28,5					
Minerale olie (C35-C40)	mg/kg ds	<6,0	21					
Minerale olie totaal (C10-C40)	mg/kg ds	<35	122,5	-	35	190	2600	5000
Organo chloorbestrijdingsmiddelen, OCB								
alfa-HCH	mg/kg ds	<0,0010	0,0035	-	0,001	0,001	8,5	17
beta-HCH	mg/kg ds	<0,0010	0,0035	-	0,001	0,002	0,801	1,6
gamma-HCH	mg/kg ds	<0,0010	0,0035	-	0,001	0,003	0,602	1,2
delta-HCH	mg/kg ds	<0,0010	0,0035	-				
Hexachloorbenzeen	mg/kg ds	<0,0010	0,0035	-	0,003	0,0085	1	2
Heptachloor	mg/kg ds	<0,0010	0,0035	-	0,001	0,0007	2	4
Heptachloorrepeoxide(cis- of A)	mg/kg ds	<0,0010	0,0035	-				
Heptachloorrepeoxide(trans- of B)	mg/kg ds	<0,0010	0,0035	-				
Hexachloorbutadien	mg/kg ds	<0,0010	0,0035	-	0,001	0,003		
Aldrin	mg/kg ds	<0,0010	0,0035	-	0,001			0,32
Dieldrin	mg/kg ds	<0,0010	0,0035	-				
Endrin	mg/kg ds	<0,0010	0,0035	-				
Isodrin	mg/kg ds	<0,0010	0,0035	-				
Telodrin	mg/kg ds	<0,0010	0,0035	-				
alfa-Endosulfan	mg/kg ds	<0,0010	0,0035	-	0,001	0,0009	2	4
beta-Endosulfan	mg/kg ds	<0,0010	0,0035	-				
Endosulfansulfaat	mg/kg ds	<0,0020	0,007	-				
alfa-Chlooraana	mg/kg ds	<0,0010	0,0035	-				
gamma-Chlooraana	mg/kg ds	<0,0010	0,0035	-				
o,p'-DDT	mg/kg ds	<0,0010	0,0035	-				
p,p'-DDT	mg/kg ds	<0,0010	0,0035	-				
o,p'-DDE	mg/kg ds	<0,0010	0,0035	-				
p,p'-DDE	mg/kg ds	<0,0010	0,0035	-				
o,p'-DDD	mg/kg ds	<0,0010	0,0035	-				
p,p'-DDD	mg/kg ds	<0,0010	0,0035	-				
HCH (som) (factor 0,7)	mg/kg ds	0,0021						
Drins (som) (factor 0,7)	mg/kg ds	0,0021	0,0105	-	0,003	0,015	2,01	4
Heptachloorrepeoxide (som) (factor 0,7)	mg/kg ds	0,0014	0,007	-	0,002	0,002	2	4
DDD (som) (factor 0,7)	mg/kg ds	0,0014	0,007	-	0,002	0,02	17	34
DDE (som) (factor 0,7)	mg/kg ds	0,0014	0,007	-	0,002	0,1	1,2	2,3
DDT (som) (factor 0,7)	mg/kg ds	0,0014	0,007	-	0,006	0,2	0,95	1,7
DDX (som) (factor 0,7)	mg/kg ds	0,0042						
Chlooraana (som) (factor 0,7)	mg/kg ds	0,0014	0,007	-	0,002	0,002	2	4
OCB (som) LB (factor 0,7)	mg/kg ds	0,015	0,0735	-	0,0056	0,4		
OCB (som) WB (factor 0,7)	mg/kg ds	0,016						
Polychloorbifenylen, PCB								
PCB 28	mg/kg ds	<0,0010	0,0035	-				
PCB 52	mg/kg ds	<0,0010	0,0035	-				
PCB 101	mg/kg ds	<0,0010	0,0035	-				
PCB 118	mg/kg ds	<0,0010	0,0035	-				
PCB 138	mg/kg ds	<0,0010	0,0035	-				
PCB 153	mg/kg ds	<0,0010	0,0035	-				
PCB 180	mg/kg ds	<0,0010	0,0035	-				
PCB (som 7) (factor 0,7)	mg/kg ds	0,0049	0,0245	-	0,007	0,02	0,51	1
Polycyclische Aromatische Koolwaterstoffen, PAK								
Naftaleen	mg/kg ds	<0,050	0,035	-				
Fenanthreen	mg/kg ds	0,16	0,16	-				
Anthraceen	mg/kg ds	0,069	0,069	-				
Fluorantheen	mg/kg ds	0,35	0,35	-				
Benzo(a)anthraceen	mg/kg ds	0,18	0,18	-				
Chryseen	mg/kg ds	0,19	0,19	-				
Benzo(k)fluorantheen	mg/kg ds	0,099	0,099	-				
Benzo(a)pyreen	mg/kg ds	0,23	0,23	-				
Benzo(ghi)peryleen	mg/kg ds	0,2	0,2	-				
Indeno(123-cd)pyreen	mg/kg ds	0,21	0,21	-				
PAK VROM (10) (factor 0,7)	mg/kg ds	1,7	1,723	*	0,35	1,5	20,8	40

Legenda

Nr. Analytico-nr Monster
 1 11756969 01,10

Indoordeelt: Overschrijding Achtergrondwaarde

Gebruikte afkortingen

kleiner dan of gelijk aan Achtergrondwaarde
 * groter dan Achtergrondwaarde
 ** groter dan Tussenwaarde
 *** groter dan Interventiewaarde

GSSD Gestandaardiseerd gehalte
 RG Vereiste Rapportagegrens
 AW Achtergrondwaarde
 T Tussenwaarde
 I Interventiewaarde

Deze toetsing is uitgevoerd met behulp van BoToVa.

Zie voor info: <http://www.rwsleefomgeving.nl/onderwerpen/bodem-ondergrond/bbk/instrumenten/botova/>

N.B.: de vermelde tussenwaarde is door PAIS berekend en is niet afkomstig uit BoToVa

BoToVa T12 Toetsing Wbb grond

Projectnummer 1465.202.201
 Projectnaam Groeneweg 7 te Bergen
 Ordernummer 1465.202.201
 Datum monsternaam 09-12-2020
 Monsternummer
 Certificaatnummer 2020199138
 Startdatum 09-12-2020
 Rapportagedatum 11-12-2020

Analyse	Eenheid	2	GSSD	Oordeel	RG	AW	T	I
Bodentype correctie								
Organische stof		4,3						
Korrelgrootte < 2 µm (Lutum)		2						
Voorbehandeling								
Cryogeen malen AS3000		Uitgevoerd						
Bodemkundige analyses								
Droge stof	% (m/m)	80	80					
Organische stof	% (m/m) ds	4,3	4,3					
Gloeiorest	% (m/m) ds	96						
Korrelgrootte < 2 µm (Lutum)	% (m/m) ds	<2,0	1,4					
Metalen								
Barium (Ba)	mg/kg ds	21	81,38		20	190	555	920
Cadmium (Cd)	mg/kg ds	<0,20	0,2179	-	0,2	0,6	6,8	13
Kobalt (Co)	mg/kg ds	<3,0	7,383	-	3	15	103	190
Koper (Cu)	mg/kg ds	9,8	18,79	-	5	40	115	190
Kwik (Hg)	mg/kg ds	0,16	0,2257	*	0,05	0,15	18,1	36
Molybdeen (Mo)	mg/kg ds	<1,5	1,05	-	1,5	1,5	95,8	190
Nikkel (Ni)	mg/kg ds	<4,0	8,167	-	4	35	67,5	100
Lood (Pb)	mg/kg ds	550	830,4	***	10	50	290	530
Zink (Zn)	mg/kg ds	70	156,9	*	20	140	430	720
Minerale olie								
Minerale olie (C10-C12)	mg/kg ds	<3,0	4,884					
Minerale olie (C12-C16)	mg/kg ds	22	51,16					
Minerale olie (C16-C21)	mg/kg ds	11	25,58					
Minerale olie (C21-C30)	mg/kg ds	19	44,19					
Minerale olie (C30-C35)	mg/kg ds	11	25,58					
Minerale olie (C35-C40)	mg/kg ds	<6,0	9,767					
Minerale olie totaal (C10-C40)	mg/kg ds	66	153,5	-	35	190	2600	5000
Chromatogram olie (GC)		Zie bijl.						
Organo chloorbestrijdingsmiddelen, OCB								
alfa-HCH	mg/kg ds	<0,0010	0,0016	-	0,001	0,001	8,5	17
beta-HCH	mg/kg ds	<0,0010	0,0016	-	0,001	0,002	0,801	1,6
gamma-HCH	mg/kg ds	<0,0010	0,0016	-	0,001	0,003	0,602	1,2
delta-HCH	mg/kg ds	<0,0010	0,0016	-				
Hexachloorbenzeen	mg/kg ds	<0,0010	0,0016	-	0,003	0,0085	1	2
Heptachloor	mg/kg ds	<0,0010	0,0016	-	0,001	0,0007	2	4
Heptachlooropoxide(cis- of A)	mg/kg ds	<0,0010	0,0016	-				
Heptachlooropoxide(trans- of B)	mg/kg ds	<0,0010	0,0016	-				
Hexachloorbutadien	mg/kg ds	<0,0010	0,0016	-	0,001	0,003		
Aldrin	mg/kg ds	<0,0010	0,0016	-				0,32
Dieldrin	mg/kg ds	<0,0010	0,0016	-				
Endrin	mg/kg ds	<0,0010	0,0016	-				
Isodrin	mg/kg ds	<0,0010	0,0016	-				
Telodrin	mg/kg ds	<0,0010	0,0016	-				
alfa-Endosulfan	mg/kg ds	<0,0010	0,0016	-	0,001	0,0009	2	4
beta-Endosulfan	mg/kg ds	<0,0010	0,0016	-				
Endosulfansulfaat	mg/kg ds	<0,0020	0,0032	-				
alfa-Chloordaan	mg/kg ds	<0,0010	0,0016	-				
gamma-Chloordaan	mg/kg ds	<0,0010	0,0016	-				
o,p'-DDT	mg/kg ds	<0,0010	0,0016	-				
p,p'-DDT	mg/kg ds	<0,0010	0,0016	-				
o,p'-DDE	mg/kg ds	<0,0010	0,0016	-				
p,p'-DDE	mg/kg ds	0,0019	0,0044	-				
o,p'-DDD	mg/kg ds	<0,0010	0,0016	-				
p,p'-DDD	mg/kg ds	<0,0010	0,0016	-				
HCH (som) (factor 0,7)	mg/kg ds	0,0021		-				
Drins (som) (factor 0,7)	mg/kg ds	0,0021	0,0048	-	0,003	0,015	2,01	4
Heptachlooropoxide (som) (factor 0,7)	mg/kg ds	0,0014	0,0032	-	0,002	0,002	2	4
DDD (som) (factor 0,7)	mg/kg ds	0,0014	0,0032	-	0,002	0,02	17	34
DDE (som) (factor 0,7)	mg/kg ds	0,0026	0,006	-	0,002	0,1	1,2	2,3
DDT (som) (factor 0,7)	mg/kg ds	0,0014	0,0032	-	0,006	0,2	0,95	1,7
DDX (som) (factor 0,7)	mg/kg ds	0,0054		-				
Chloordaan (som) (factor 0,7)	mg/kg ds	0,0014	0,0032	-	0,002	0,002	2	4
OCB (som) LB (factor 0,7)	mg/kg ds	0,016	0,0369	-	0,0056	0,4		
OCB (som) WB (factor 0,7)	mg/kg ds	0,017		-				
Polychloorbifenylen, PCB								
PCB 28	mg/kg ds	<0,0010	0,0016	-				
PCB 52	mg/kg ds	<0,0010	0,0016	-				
PCB 101	mg/kg ds	<0,0010	0,0016	-				
PCB 118	mg/kg ds	<0,0010	0,0016	-				
PCB 138	mg/kg ds	0,0012	0,0027	-				
PCB 153	mg/kg ds	0,0015	0,0034	-				
PCB 180	mg/kg ds	<0,0010	0,0016	-				
PCB (som 7) (factor 0,7)	mg/kg ds	0,0062	0,0144	-	0,007	0,02	0,51	1
Polycyclische Aromatische Koolwaterstoffen, PAH								
Nafaleen	mg/kg ds	<0,050	0,035	-				
Fenanthreen	mg/kg ds	1	1	-				
Anthracen	mg/kg ds	0,24	0,24	-				
Fluorantheen	mg/kg ds	1,3	1,3	-				
Benzo(a)anthracen	mg/kg ds	0,44	0,44	-				
Chryseen	mg/kg ds	0,5	0,5	-				
Benzo(k)fluorantheen	mg/kg ds	0,21	0,21	-				
Benzo(a)pyreen	mg/kg ds	0,46	0,46	-				
Benzo(ghi)peryleen	mg/kg ds	0,35	0,35	-				
Indeno(123-cd)pyreen	mg/kg ds	0,39	0,39	-				
PAK VROM (10) (factor 0,7)	mg/kg ds	4,9	4,925	*	0,35	1,5	20,8	40

Legenda

Nr. Analytico-nr Monster
 2 11756970 04,07,09,11

Endoordeel: Overschrijding Interventiewaarde

Gebruikte afkortingen

- kleiner dan of gelijk aan Achtergrondwaarde
- * groter dan Achtergrondwaarde
- ** groter dan Tussenwaarde
- *** groter dan Interventiewaarde

GSSD Gestandaardiseerd gehalte
 RG Vereiste Rapportagegrens
 AW Achtergrondwaarde
 T Tussenwaarde
 I Interventiewaarde

Deze toetsing is uitgevoerd met behulp van BoToVa.
 Zie voor info: <http://www.winkelfomgeving.nl/onderwerpen/bodem-ondergrond/bbu/instrumenten/botova/>
 N.B.: de vermelde tussenwaarde is door PAIS berekend en is niet afkomstig uit BoToVa

BoToVa T12 Toetsing Wbb grond

Projectnummer 1465.202.201
 Projectnaam Groeneweg 7 te Bergen
 Ordernummer 1465.202.201
 Datum monsternamen 09-12-2020
 Monsternummer
 Certificaatnummer 2020199138
 Startdatum 09-12-2020
 Rapportagedatum 11-12-2020

Analyse	Eenheid	3	GSSD	Oordeel	RG	AW	T	I
Bodemtype correctie								
Organische stof		0,7						
Korrelgrootte < 2 µm (Lutum)		2						
Voorbehandeling								
Cryogeen malen AS3000		Uitgevoerd						
Bodemkundige analyses								
Droge stof	% (m/m)	81,3	81,3					
Organische stof	% (m/m) ds	<0,7	0,49					
Gloeirest	% (m/m) ds	99						
Korrelgrootte < 2 µm (Lutum)	% (m/m) ds	<2,0	1,4					
Metalen								
Barium (Ba)	mg/kg ds	<20	54,25		20	190	555	920
Cadmium (Cd)	mg/kg ds	<0,20	0,241	-	0,2	0,6	6,8	13
Kobalt (Co)	mg/kg ds	<3,0	7,383	-	3	15	103	190
Koper (Cu)	mg/kg ds	<5,0	7,241	-	5	40	115	190
Kwik (Hg)	mg/kg ds	<0,050	0,0502	-	0,05	0,15	18,1	36
Molybdeen (Mo)	mg/kg ds	<1,5	1,05	-	1,5	1,5	95,8	190
Nikkel (Ni)	mg/kg ds	<4,0	8,167	-	4	35	67,5	100
Lood (Pb)	mg/kg ds	<10	11,02	-	10	50	290	530
Zink (Zn)	mg/kg ds	<20	33,22	-	20	140	430	720
Minerale olie								
Minerale olie (C10-C12)	mg/kg ds	<3,0	10,5					
Minerale olie (C12-C16)	mg/kg ds	<5,0	17,5					
Minerale olie (C16-C21)	mg/kg ds	<5,0	17,5					
Minerale olie (C21-C30)	mg/kg ds	<11	38,5					
Minerale olie (C30-C35)	mg/kg ds	<5,0	17,5					
Minerale olie (C35-C40)	mg/kg ds	<6,0	21					
Minerale olie totaal (C10-C40)	mg/kg ds	<35	122,5	-	35	190	2600	5000
Organo chloorbestrijdingsmiddelen, OCB								
alfa-HCH	mg/kg ds	<0,0010	0,0035	-	0,001	0,001	8,5	17
beta-HCH	mg/kg ds	<0,0010	0,0035	-	0,001	0,002	0,801	1,6
gamma-HCH	mg/kg ds	<0,0010	0,0035	-	0,001	0,003	0,602	1,2
delta-HCH	mg/kg ds	<0,0010	0,0035	-				
Hexachloorbenzeen	mg/kg ds	<0,0010	0,0035	-	0,003	0,0085	1	2
Heptachloor	mg/kg ds	<0,0010	0,0035	-	0,001	0,0007	2	4
Heptachloorreoxepide(cis- of A)	mg/kg ds	<0,0010	0,0035	-				
Heptachloorreoxepide(trans- of B)	mg/kg ds	<0,0010	0,0035	-				
Hexachloorbutadieen	mg/kg ds	<0,0010	0,0035	-	0,001	0,003		
Aldrin	mg/kg ds	<0,0010	0,0035	-	0,001			0,32
Dieldrin	mg/kg ds	<0,0010	0,0035	-				
Endrin	mg/kg ds	<0,0010	0,0035	-				
Isodrin	mg/kg ds	<0,0010	0,0035	-				
Telodrin	mg/kg ds	<0,0010	0,0035	-				
alfa-Endosulfan	mg/kg ds	<0,0010	0,0035	-	0,001	0,0009	2	4
beta-Endosulfan	mg/kg ds	<0,0010	0,0035	-				
Endosulfansulfaat	mg/kg ds	<0,0020	0,007	-				
alfa-Chlooraan	mg/kg ds	<0,0010	0,0035	-				
gamma-Chlooraan	mg/kg ds	<0,0010	0,0035	-				
o,p'-DDT	mg/kg ds	<0,0010	0,0035	-				
p,p'-DDT	mg/kg ds	<0,0010	0,0035	-				
o,p'-DDE	mg/kg ds	<0,0010	0,0035	-				
p,p'-DDE	mg/kg ds	<0,0010	0,0035	-				
o,p'-DDD	mg/kg ds	<0,0010	0,0035	-				
p,p'-DDD	mg/kg ds	<0,0010	0,0035	-				
HCH (som) (factor 0,7)	mg/kg ds	0,0021		-				
Drins (som) (factor 0,7)	mg/kg ds	0,0021	0,0105	-	0,003	0,015	2,01	4
Heptachloorreoxepide (som) (factor 0,7)	mg/kg ds	0,0014	0,007	-	0,002	0,002	2	4
DDD (som) (factor 0,7)	mg/kg ds	0,0014	0,007	-	0,002	0,02	17	34
DDE (som) (factor 0,7)	mg/kg ds	0,0014	0,007	-	0,002	0,1	1,2	2,3
DDT (som) (factor 0,7)	mg/kg ds	0,0014	0,007	-	0,006	0,2	0,95	1,7
DDX (som) (factor 0,7)	mg/kg ds	0,0042		-				
Chlooraan (som) (factor 0,7)	mg/kg ds	0,0014	0,007	-	0,002	0,002	2	4
OCB (som) LB (factor 0,7)	mg/kg ds	0,015	0,0735	-	0,0056	0,4		
OCB (som) WB (factor 0,7)	mg/kg ds	0,016		-				
Polychloorbifenylen, PCB								
PCB 28	mg/kg ds	<0,0010	0,0035	-				
PCB 52	mg/kg ds	<0,0010	0,0035	-				
PCB 101	mg/kg ds	<0,0010	0,0035	-				
PCB 118	mg/kg ds	<0,0010	0,0035	-				
PCB 138	mg/kg ds	<0,0010	0,0035	-				
PCB 153	mg/kg ds	<0,0010	0,0035	-				
PCB 180	mg/kg ds	<0,0010	0,0035	-				
PCB (som 7) (factor 0,7)	mg/kg ds	0,0049	0,0245	-	0,007	0,02	0,51	1
Polycyclische Aromatische Koolwaterstoffen, PAK								
Naftaleen	mg/kg ds	<0,050	0,035	-				
Fenanthreen	mg/kg ds	<0,050	0,035	-				
Anthraceen	mg/kg ds	<0,050	0,035	-				
Fluorantheen	mg/kg ds	<0,050	0,035	-				
Benzo(a)anthraceen	mg/kg ds	<0,050	0,035	-				
Chryseen	mg/kg ds	<0,050	0,035	-				
Benzo(k)fluorantheen	mg/kg ds	<0,050	0,035	-				
Benzo(a)pyreen	mg/kg ds	<0,050	0,035	-				
Benzo(ghi)peryleen	mg/kg ds	<0,050	0,035	-				
Indeno(123-cd)pyreen	mg/kg ds	<0,050	0,035	-				
PAK VROM (10) (factor 0,7)	mg/kg ds	0,35	0,35	-	0,35	1,5	20,8	40

Legenda

Nr. Analytico-nr Monster
 3 11756971 02,06,13,14

Indoordeel: Voldoet aan Achtergrondwaarden

Gebruikte afkortingen

Meiner dan of gelijk aan Achtergrondwaarde
 * groter dan Achtergrondwaarde
 ** groter dan Tussenwaarde
 *** groter dan Interventiewaarde

GSSD

RG Vereiste Rapportagegrens

AW

T Tussenwaarde

I

Interventiewaarde

Deze toetsing is uitgevoerd met behulp van BoToVa.

Zie voor info: <http://www.rwsleefomgeving.nl/onderwerpen/bodem-ondergrond/bbk/instrumenten/botova/>

N.B.: de vermelde tussenwaarde is door PAIS berekend en is niet afkomstig uit BoToVa

BoToVa T12 Toetsing Wbb grond

Projectnummer 1465.202.201
Projectnaam Groeneweg 7 te Bergen
Ordernummer 1465.202.201
Datum monstername 09-12-2020
Monsternemer
Certificaatnummer 2020200860
Startdatum 11-12-2020
Rapportagedatum 17-12-2020

Analyse	Eenheid	1	GSSD	Oordeel	RG	AW	T	I
Bodemtype correctie								
Organische stof		4,3						
Korrelgrootte < 2 µm (Lutum)		2						
Voorbehandeling								
Cryogeen malen AS3000		Uitgevoerd						
Bodemkundige analyses								
Droge stof	% (m/m)	84,2	84,2					
Metalen								
Lood (Pb)	mg/kg ds	86	129,8	*	10	50	290	530
Legenda								

Nr. Analytico-nr Monster
1 11763063 04 (0-30)

Eindoordeel: Overschrijding Achtergrondwaarde

Gebruikte afkortingen

- kleiner dan of gelijk aan Achtergrondwaarde
* groter dan Achtergrondwaarde
** groter dan Tussenwaarde
*** groter dan Interventiewaarde

GSSD Gestandaardiseerd gehalte
RG Vereiste Rapportagegrens
AW Achtergrondwaarde
T Tussenwaarde
I Interventiewaarde

Deze toetsing is uitgevoerd met behulp van BoToVa.

Zie voor info: <http://www.rwsleefomgeving.nl/onderwerpen/bodem-ondergrond/bbk/instrumenten/botova/>

N.B.: de vermelde tussenwaarde is door PAIS berekend en is niet afkomstig uit BoToVa

BoToVa T12 Toetsing Wbb grond

Projectnummer 1465.202.201
Projectnaam Groeneweg 7 te Bergen
Ordernummer 1465.202.201
Datum monstername 09-12-2020
Monsternemer
Certificaatnummer 2020200860
Startdatum 11-12-2020
Rapportagedatum 17-12-2020

Analyse	Eenheid	2	GSSD	Oordeel	RG	AW	T	I
Bodemtype correctie								
Organische stof		4,3						
Korrelgrootte < 2 µm (Lutum)		2						
Voorbehandeling								
Cryogeen malen AS3000		Uitgevoerd						
Bodemkundige analyses								
Droge stof	% (m/m)	87,3	87,3					
Metalen								
Lood (Pb)	mg/kg ds	110	166,1	*	10	50	290	530
Legenda								

Nr. Analytico-nr Monster
2 11763064 07 (0-30)

Eindoordeel: Overschrijding Achtergrondwaarde

Gebruikte afkortingen

- kleiner dan of gelijk aan Achtergrondwaarde
* groter dan Achtergrondwaarde
** groter dan Tussenwaarde
*** groter dan Interventiewaarde

GSSD Gestandaardiseerd gehalte
RG Vereiste Rapportagegrens
AW Achtergrondwaarde
T Tussenwaarde
I Interventiewaarde

Deze toetsing is uitgevoerd met behulp van BoToVa.

Zie voor info: <http://www.rwsleefomgeving.nl/onderwerpen/bodem-ondergrond/bbk/instrumenten/botova/>

N.B.: de vermelde tussenwaarde is door PAIS berekend en is niet afkomstig uit BoToVa

BoToVa T12 Toetsing Wbb grond

Projectnummer 1465.202.201
Projectnaam Groeneweg 7 te Bergen
Ordernummer 1465.202.201
Datum monstername 09-12-2020
Monsternemer
Certificaatnummer 2020200860
Startdatum 11-12-2020
Rapportagedatum 17-12-2020

Analyse	Eenheid	3	GSSD	Oordeel	RG	AW	T	I
Bodemtype correctie								
Organische stof		4,3						
Korrelgrootte < 2 µm (Lutum)		2						
Voorbehandeling								
Cryogeen malen AS3000		Uitgevoerd						
Bodemkundige analyses								
Droge stof	% (m/m)	73,5	73,5					
Metalen								
Lood (Pb)	mg/kg ds	89	134,4	*	10	50	290	530
Legenda								

Nr. Analytico-nr Monster
3 11763065 09 (0-30)

Eindoordeel: Overschrijding Achtergrondwaarde

Gebruikte afkortingen

- kleiner dan of gelijk aan Achtergrondwaarde
* groter dan Achtergrondwaarde
** groter dan Tussenwaarde
*** groter dan Interventiewaarde

GSSD Gestandaardiseerd gehalte
RG Vereiste Rapportagegrens
AW Achtergrondwaarde
T Tussenwaarde
I Interventiewaarde

Deze toetsing is uitgevoerd met behulp van BoToVa.

Zie voor info: <http://www.rwsleefomgeving.nl/onderwerpen/bodem-ondergrond/bbk/instrumenten/botova/>

N.B.: de vermelde tussenwaarde is door PAIS berekend en is niet afkomstig uit BoToVa

BoToVa T12 Toetsing Wbb grond

Projectnummer 1465.202.201
Projectnaam Groeneweg 7 te Bergen
Ordernummer 1465.202.201
Datum monstername 09-12-2020
Monsternemer
Certificaatnummer 2020200860
Startdatum 11-12-2020
Rapportagedatum 17-12-2020

Analyse	Eenheid	4	GSSD	Oordeel	RG	AW	T	I
Bodemtype correctie								
Organische stof		4,3						
Korrelgrootte < 2 µm (Lutum)		2						
Voorbehandeling								
Cryogeen malen AS3000		Uitgevoerd						
Bodemkundige analyses								
Droge stof	% (m/m)	63,3	63,3					
Metalen								
Lood (Pb)	mg/kg ds	23	34,72	-	10	50	290	530
Legenda								

Nr. Analytico-nr Monster
4 11763066 11 (0-30)

Eindoordeel: Voldoet aan Achtergrondwaarde

Gebruikte afkortingen

- kleiner dan of gelijk aan Achtergrondwaarde
* groter dan Achtergrondwaarde
** groter dan Tussenwaarde
*** groter dan Interventiewaarde

GSSD Gestandaardiseerd gehalte
RG Vereiste Rapportagegrens
AW Achtergrondwaarde
T Tussenwaarde
I Interventiewaarde

Deze toetsing is uitgevoerd met behulp van BoToVa.

Zie voor info: <http://www.rwsleefomgeving.nl/onderwerpen/bodem-ondergrond/bbk/instrumenten/botova/>

N.B.: de vermelde tussenwaarde is door PAIS berekend en is niet afkomstig uit BoToVa

BoToVa T13 Toetsing Wbb grondwater (ondiep)

Projectnummer 1465.202.201
 Projectnaam Groeneweg 7 te Bergen
 Ordernummer 1465.202.201
 Datum monsternamen 16-12-2020
 Monsternemer Nick Havermans
 Certificaatnummer 2020203529
 Startdatum 16-12-2020
 Rapportagedatum 18-12-2020

Analyse	Eenheid	1	GSSD	Oordeel	RG	S	T	I
Metalen								
Barium (Ba)	µg/L	<20	14	-	20	50	338	625
Cadmium (Cd)	µg/L	<0,20	0,14	-	0,2	0,4	3,2	6
Kobalt (Co)	µg/L	<2,0	1,4	-	2	20	60	100
Koper (Cu)	µg/L	<2,0	1,4	-	2	15	45	75
Kwik (Hg)	µg/L	<0,050	0,035	-	0,05	0,05	0,175	0,3
Molybdeen (Mo)	µg/L	9,2	9,2	*	2	5	153	300
Nikkel (Ni)	µg/L	6,5	6,5	-	3	15	45	75
Lood (Pb)	µg/L	<2,0	1,4	-	2	15	45	75
Zink (Zn)	µg/L	<10	7	-	10	65	433	800
Vluchtige Aromatische Koolwaterstoffen								
Benzeen	µg/L	<0,20	0,14	-	0,2	0,2	15,1	30
Tolueen	µg/L	<0,20	0,14	-	0,2	7	504	1000
Ethylbenzeen	µg/L	<0,20	0,14	-	0,2	4	77	150
o-Xyleen	µg/L	<0,10	0,07	-	-	-	-	-
m,p-Xyleen	µg/L	<0,20	0,14	-	-	-	-	-
Xylenen (som) factor 0,7	µg/L	0,21	0,21	-	0,2	0,2	35,1	70
BTEX (som)	µg/L	<0,90	-	-	-	-	-	-
Naftaleen	µg/L	<0,020	0,014	-	0,02	0,01	35	70
Styreen	µg/L	<0,20	0,14	-	0,2	6	153	300
Vluchtige organische halogeenkoolwaterstoffen								
Dichloormethaan	µg/L	<0,20	0,14	-	0,2	0,01	500	1000
Trichloormethaan	µg/L	<0,20	0,14	-	0,2	6	203	400
Tetrachloormethaan	µg/L	<0,10	0,07	-	0,1	0,01	5	10
Trichlooretheen	µg/L	<0,20	0,14	-	0,2	24	262	500
Tetrachlooretheen	µg/L	<0,10	0,07	-	0,1	0,01	20	40
1,1-Dichloorethaan	µg/L	<0,20	0,14	-	0,2	7	454	900
1,2-Dichloorethaan	µg/L	<0,20	0,14	-	0,2	7	204	400
1,1,1-Trichloorethaan	µg/L	<0,10	0,07	-	0,1	0,01	150	300
1,1,2-Trichloorethaan	µg/L	<0,10	0,07	-	0,1	0,01	65	130
cis 1,2-Dichlooretheen	µg/L	<0,10	0,07	-	-	-	-	-
trans 1,2-Dichlooretheen	µg/L	<0,10	0,07	-	-	-	-	-
CKW (som)	µg/L	<1,6	-	-	-	-	-	-
Tribroommethaan	µg/L	<0,20	0,14	-	-	-	-	630
Vinylchloride	µg/L	<0,10	0,07	-	0,2	0,01	2,5	5
1,1-Dichlooretheen	µg/L	<0,10	0,07	-	0,1	0,01	5	10
1,2-Dichloorethenen (Som) factor 0,7	µg/L	0,14	0,14	-	0,2	0,01	10	20
1,1-Dichloorpropan	µg/L	<0,20	0,14	-	-	-	-	-
1,2-Dichloorpropan	µg/L	<0,20	0,14	-	-	-	-	-
1,3-Dichloorpropan	µg/L	<0,20	0,14	-	-	-	-	-
Dichloorpropanen som factor 0.7	µg/L	0,42	0,42	-	0,6	0,8	40,4	80
Minerale olie								
Minerale olie (C10-C12)	µg/L	<10	7	-	-	-	-	-
Minerale olie (C12-C16)	µg/L	<10	7	-	-	-	-	-
Minerale olie (C16-C21)	µg/L	<10	7	-	-	-	-	-
Minerale olie (C21-C30)	µg/L	<15	10,5	-	-	-	-	-
Minerale olie (C30-C35)	µg/L	<10	7	-	-	-	-	-
Minerale olie (C35-C40)	µg/L	<10	7	-	-	-	-	-
Minerale olie totaal (C10-C40)	µg/L	<50	35	-	50	50	325	600
Extra parameters								
som 16 aromatische oplosmiddelen	µg/L				0,77			Geen oordeel mogelijk

Legenda

Nr. Analytico-nr Monster
 1 11771987 01

Eindoordeel: Overschrijding Streefwaarde

Gebruikte afkortingen

- kleiner dan of gelijk aan Streefwaarde
 * groter dan Streefwaarde
 ** groter dan Tussenwaarde
 *** groter dan Interventiewaarde

GSSD Gestandaardiseerd gehalte
 RG Vereiste Rapportagegrens
 S Streefwaarde
 T Tussenwaarde
 I Interventiewaarde

Deze toetsing is uitgevoerd met behulp van BoToVa.

Zie voor info: <http://www.rwsleefomgeving.nl/onderwerpen/bodem-ondergrond/bbk/instrumenten/botova/>

N.B.: de vermelde tussenwaarde is door PAIS berekend en is niet afkomstig uit BoToVa



Moerdijk bodemsanering
T.a.v. Bauke Prinse
Slingerbeek 26
8033 DK ZWOLLE

Analyscertificaat

Datum: 11-Dec-2020

Hierbij ontvangt u de resultaten van het navolgende laboratoriumonderzoek.

Certificaatnummer/Versie	2020199138/1
Uw project/verslagnummer	1465.202.201
Uw projectnaam	Groeneweg 7 te Bergen
Uw ordernummer	1465.202.201
Monster(s) ontvangen	09-Dec-2020

Dit certificaat mag uitsluitend in zijn geheel worden gereproduceerd.
De analyse resultaten hebben alleen betrekking op het beproefde object.

De grondmonsters worden tot 4 weken na datum ontvangst bewaard en watermonsters tot 2 weken na datum ontvangst. Zonder tegenbericht worden de monsters nadien afgevoerd.
Indien de monsters langer bewaard dienen te blijven verzoeken wij U dit exemplaar uiterlijk 1 werkdag voor afloop van de standaardbewaarperiode ondertekend aan ons te retourneren. Voor de kosten van het langer bewaren van monsters verwijzen wij naar de prijslijst.

Bewaren tot:

Datum:

Naam:

Handtekening:

Wij vertrouwen erop uw opdracht hiermee naar verwachting te hebben uitgevoerd, mocht U naar aanleiding van dit analyscertificaat nog vragen hebben verzoeken wij U contact op te nemen met de afdeling Verkoop en Advies.

Met vriendelijke groet,

Eurofins Analytico B.V.



Ing. A. Veldhuizen
Technical Manager

Eurofins Analytico B.V.

Gildeweg 42-46
3771 NB Barneveld
P.O. Box 459
3770 AL Barneveld NL

Tel. +31 (0)34 242 63 00
Fax +31 (0)34 242 63 99
E-mail info-env@eurofins.nl
Site www.eurofins.nl

BNP Paribas S.A. 227 9245 25
IBAN: NL71BNPA0227924525
BIC: BNPANL2A
KvK/CoC No. 09088623
BTW/VAT No. NL 8043.14.883.B01

Eurofins Analytico B.V. is ISO 14001: 2015 gecertificeerd door TÜV en erkend door het Vlaamse Gewest (OVAM en Dep. Omgeving), het Brusselse Gewest (BIM), het Waalse Gewest (DGRNE-OWD) en door de overheid van Luxemburg (MEV).

Analysecertificaat

Uw project/verslagnummer 1465.202.201
 Uw projectnaam Groeneweg 7 te Bergen
 Uw ordernummer 1465.202.201
 Uw monsternemer

Certificaatnummer/Versie 2020199138/1
 Startdatum analyse 09-Dec-2020
 Datum einde analyse 11-Dec-2020
 Rapportagedatum 11-Dec-2020/14:15
 Bijlage A, B, C
 Pagina 1/3

Analyse	Eenheid	1	2	3
Voorbehandeling				
Cryogeen malen AS3000		Uitgevoerd	Uitgevoerd	Uitgevoerd
Bodemkundige analyses				
S Droge stof	% (m/m)	86.0	80.0	81.3
S Organische stof	% (m/m) ds	1.8	4.3	<0.7
Gloeirest	% (m/m) ds	98	96	99
S Korrelgrootte < 2 µm (Lutum)	% (m/m) ds	2.3	<2.0	<2.0
Metalen				
S Barium (Ba)	mg/kg ds	34	21	<20
S Cadmium (Cd)	mg/kg ds	<0.20	<0.20	<0.20
S Kobalt (Co)	mg/kg ds	<3.0	<3.0	<3.0
S Koper (Cu)	mg/kg ds	6.6	9.8	<5.0
S Kwik (Hg)	mg/kg ds	0.13	0.16	<0.050
S Molybdeen (Mo)	mg/kg ds	<1.5	<1.5	<1.5
S Nikkel (Ni)	mg/kg ds	4.0	<4.0	<4.0
S Lood (Pb)	mg/kg ds	76	550	<10
S Zink (Zn)	mg/kg ds	50	70	<20
Minerale olie				
Minerale olie (C10-C12)	mg/kg ds	<3.0	<3.0	<3.0
Minerale olie (C12-C16)	mg/kg ds	<5.0	22	<5.0
Minerale olie (C16-C21)	mg/kg ds	<5.0	11	<5.0
Minerale olie (C21-C30)	mg/kg ds	<11	19	<11
Minerale olie (C30-C35)	mg/kg ds	5.7	11	<5.0
Minerale olie (C35-C40)	mg/kg ds	<6.0	<6.0	<6.0
S Minerale olie totaal (C10-C40)	mg/kg ds	<35	66	<35
Chromatogram olie (GC)			Zie bijl.	
Organo chloorbestrijdingsmiddelen, OCB				
S alfa-HCH	mg/kg ds	<0.0010	<0.0010	<0.0010
S beta-HCH	mg/kg ds	<0.0010	<0.0010	<0.0010
S gamma-HCH	mg/kg ds	<0.0010	<0.0010	<0.0010

Nr. Uw monsteromschrijving

1 01, 10
 2 04, 07, 09, 11
 3 02, 06, 13, 14

Opgegeven monstermatrix

Grond (AS3000)
 Grond (AS3000)
 Grond (AS3000)

Monster nr.

11756969
 11756970
 11756971

Eurofins Analytico B.V.

Gildeweg 42-46
 3771 NB Barneveld
 P.O. Box 459
 3770 AL Barneveld NL
 Tel. +31 (0)34 242 63 00
 Fax +31 (0)34 242 63 99
 E-mail info-env@eurofins.nl
 Site www.eurofins.nl

BNP Paribas S.A. 227 9245 25
 IBAN: NL71BNPA0227924525
 BIC: BNPANL2A
 KvK/CoC No. 09088623
 BTW/VAT No. NL 8043.14.883.B01



Q: door RvA geaccrediteerde verrichting
 R: AP04 erkende en geaccrediteerde verrichting
 S: AS SIKB erkende en geaccrediteerde verrichting
 V: VLAREL erkende verrichting
 W: Waals Gewest erkende verrichting

Dit certificaat mag uitsluitend in zijn geheel worden gereproduceerd.
 Eurofins Analytico B.V. is ISO 14001: 2015 gecertificeerd door TÜV en erkend door het Vlaamse Gewest (OVAM en Dep. Omgeving), het Brusselse Gewest (BIM), het Waalse Gewest (DGRNE-OWD) en door de overheid van Luxemburg (MEV).



Analysecertificaat

Uw project/verslagnummer 1465.202.201
 Uw projectnaam Groeneweg 7 te Bergen
 Uw ordernummer 1465.202.201
 Uw monsternemer

Certificaatnummer/Versie 2020199138/1
 Startdatum analyse 09-Dec-2020
 Datum einde analyse 11-Dec-2020
 Rapportagedatum 11-Dec-2020/14:15
 Bijlage A, B, C
 Pagina 2/3

Analyse	Eenheid	1	2	3
S delta-HCH	mg/kg ds	<0.0010	<0.0010	<0.0010
S Hexachloorbenzeen	mg/kg ds	<0.0010	<0.0010	<0.0010
S Heptachloor	mg/kg ds	<0.0010	<0.0010	<0.0010
S Heptachloorepoxide(cis- of A)	mg/kg ds	<0.0010	<0.0010	<0.0010
S Heptachloorepoxide(trans- of B)	mg/kg ds	<0.0010	<0.0010	<0.0010
S Hexachloorbutadieen	mg/kg ds	<0.0010	<0.0010	<0.0010
S Aldrin	mg/kg ds	<0.0010	<0.0010	<0.0010
S Dieldrin	mg/kg ds	<0.0010	<0.0010	<0.0010
S Endrin	mg/kg ds	<0.0010	<0.0010	<0.0010
S Isodrin	mg/kg ds	<0.0010	<0.0010	<0.0010
S Telodrin	mg/kg ds	<0.0010	<0.0010	<0.0010
S alfa-Endosulfan	mg/kg ds	<0.0010	<0.0010	<0.0010
Q beta-Endosulfan	mg/kg ds	<0.0010	<0.0010	<0.0010
S Endosulfansulfaat	mg/kg ds	<0.0020	<0.0020	<0.0020
S alfa-Chloordaan	mg/kg ds	<0.0010	<0.0010	<0.0010
S gamma-Chloordaan	mg/kg ds	<0.0010	<0.0010	<0.0010
S o,p'-DDT	mg/kg ds	<0.0010	<0.0010	<0.0010
S p,p'-DDT	mg/kg ds	<0.0010	<0.0010	<0.0010
S o,p'-DDE	mg/kg ds	<0.0010	<0.0010	<0.0010
S p,p'-DDE	mg/kg ds	<0.0010	0.0019	<0.0010
S o,p'-DDD	mg/kg ds	<0.0010	<0.0010	<0.0010
S p,p'-DDD	mg/kg ds	<0.0010	<0.0010	<0.0010
S HCH (som) (factor 0,7)	mg/kg ds	0.0021 ¹⁾	0.0021 ¹⁾	0.0021 ¹⁾
S Drins (som) (factor 0,7)	mg/kg ds	0.0021 ¹⁾	0.0021 ¹⁾	0.0021 ¹⁾
S Heptachloorepoxide (som) (factor 0,7)	mg/kg ds	0.0014 ¹⁾	0.0014 ¹⁾	0.0014 ¹⁾
S DDD (som) (factor 0,7)	mg/kg ds	0.0014 ¹⁾	0.0014 ¹⁾	0.0014 ¹⁾
S DDE (som) (factor 0,7)	mg/kg ds	0.0014 ¹⁾	0.0026	0.0014 ¹⁾
S DDT (som) (factor 0,7)	mg/kg ds	0.0014 ¹⁾	0.0014 ¹⁾	0.0014 ¹⁾
S DDX (som) (factor 0,7)	mg/kg ds	0.0042 ¹⁾	0.0054	0.0042 ¹⁾
S Chloordaan (som) (factor 0,7)	mg/kg ds	0.0014 ¹⁾	0.0014 ¹⁾	0.0014 ¹⁾
S OCB (som) LB (factor 0,7)	mg/kg ds	0.015 ¹⁾	0.016	0.015 ¹⁾

Nr. Uw monsteromschrijving

1 01, 10
 2 04, 07, 09, 11
 3 02, 06, 13, 14

Opgegeven monstermatrix

Grond (AS3000) 11756969
 Grond (AS3000) 11756970
 Grond (AS3000) 11756971

Eurofins Analytico B.V.

Gildeweg 42-46 Tel. +31 (0)34 242 63 00
 3771 NB Barneveld Fax +31 (0)34 242 63 99
 P.O. Box 459 E-mail info-env@eurofins.nl
 3770 AL Barneveld NL Site www.eurofins.nl

BNP Paribas S.A. 227 9245 25
 IBAN: NL71BNPA0227924525
 BIC: BNPANL2A
 KvK/CoC No. 09088623
 BTW/VAT No. NL 8043.14.883.B01



Q: door RvA geaccrediteerde verrichting
 R: AP04 erkende en geaccrediteerde verrichting
 S: AS SIKB erkende en geaccrediteerde verrichting
 V: VLAREL erkende verrichting
 W: Waals Gewest erkende verrichting

Dit certificaat mag uitsluitend in zijn geheel worden gereproduceerd.
 Eurofins Analytico B.V. is ISO 14001: 2015 gecertificeerd door TÜV
 en erkend door het Vlaamse Gewest (OVAM en Dep. Omgeving),
 het Brusselse Gewest (BIM), het Waalse Gewest (DGRNE-OWD)
 en door de overheid van Luxemburg (MEV).



Analysecertificaat

Uw project/verslagnummer 1465.202.201
 Uw projectnaam Groeneweg 7 te Bergen
 Uw ordernummer 1465.202.201
 Uw monsternemer

Certificaatnummer/Versie 2020199138/1
 Startdatum analyse 09-Dec-2020
 Datum einde analyse 11-Dec-2020
 Rapportagedatum 11-Dec-2020/14:15
 Bijlage A, B, C
 Pagina 3/3

Analyse	Eenheid	1	2	3
S OCB (som) WB (factor 0,7)	mg/kg ds	0.016 ¹⁾	0.017	0.016 ¹⁾
Polychloorbifenylen, PCB				
S PCB 28	mg/kg ds	<0.0010	<0.0010	<0.0010
S PCB 52	mg/kg ds	<0.0010	<0.0010	<0.0010
S PCB 101	mg/kg ds	<0.0010	<0.0010	<0.0010
S PCB 118	mg/kg ds	<0.0010	<0.0010	<0.0010
S PCB 138	mg/kg ds	<0.0010	0.0012 ²⁾	<0.0010
S PCB 153	mg/kg ds	<0.0010	0.0015	<0.0010
S PCB 180	mg/kg ds	<0.0010	<0.0010	<0.0010
S PCB (som 7) (factor 0,7)	mg/kg ds	0.0049 ¹⁾	0.0062	0.0049 ¹⁾
Polycyclische Aromatische Koolwaterstoffen, PAK				
S Naftaleen	mg/kg ds	<0.050	<0.050	<0.050
S Fenanthreen	mg/kg ds	0.16	1.0	<0.050
S Anthraceen	mg/kg ds	0.069	0.24	<0.050
S Fluorantheen	mg/kg ds	0.35	1.3	<0.050
S Benzo(a)anthraceen	mg/kg ds	0.18	0.44	<0.050
S Chryseen	mg/kg ds	0.19	0.50	<0.050
S Benzo(k)fluorantheen	mg/kg ds	0.099	0.21	<0.050
S Benzo(a)pyreen	mg/kg ds	0.23	0.46	<0.050
S Benzo(ghi)peryleen	mg/kg ds	0.20	0.35	<0.050
S Indeno(123-cd)pyreen	mg/kg ds	0.21	0.39	<0.050
S PAK VROM (10) (factor 0,7)	mg/kg ds	1.7	4.9	0.35 ¹⁾

Nr. Uw monsteromschrijving

1 01, 10
 2 04, 07, 09, 11
 3 02, 06, 13, 14

Opgegeven monstermatrix

Grond (AS3000)
 Grond (AS3000)
 Grond (AS3000)

Monster nr.

11756969
 11756970
 11756971

Eurofins Analytico B.V.

Gildeweg 42-46
 3771 NB Barneveld
 P.O. Box 459
 3770 AL Barneveld NL
 Tel. +31 (0)34 242 63 00
 Fax +31 (0)34 242 63 99
 E-mail info-env@eurofins.nl
 Site www.eurofins.nl

BNP Paribas S.A. 227 9245 25
 IBAN: NL71BNPA0227924525
 BIC: BNPANL2A
 KvK/CoC No. 09088623
 BTW/VAT No. NL 8043.14.883.B01



Q: door RvA geaccrediteerde verrichting
 R: AP04 erkende en geaccrediteerde verrichting
 S: AS SIKB erkende en geaccrediteerde verrichting
 V: VLAREL erkende verrichting
 W: Waals Gewest erkende verrichting

Dit certificaat mag uitsluitend in zijn geheel worden gereproduceerd.
 Eurofins Analytico B.V. is ISO 14001: 2015 gecertificeerd door TÜV en erkend door het Vlaamse Gewest (OVAM en Dep. Omgeving), het Brusselse Gewest (BIM), het Waalse Gewest (DGRNE-OWD) en door de overheid van Luxemburg (MEV).

Akkoord
 Pr.coörd.





Bijlage (A) met de opgegeven deelmonsterinformatie behorende bij het analysecertificaat. 2020199138/1

Pagina 1/1

Monster nr.	Uw monsteromschrijving			Uw datum monstername	Monsteromsch./Monstername ID
	Barcode	Boornr	Van Tot		
11756969	01,10				
0538546032	01	3	40	09-Dec-2020	1
0538546126	10	15	40	09-Dec-2020	2
11756970	04,07,09,11				
0538546040	04	0	30	09-Dec-2020	1
0538546030	07	0	30	09-Dec-2020	1
0538545711	09	0	30	09-Dec-2020	1
0538546101	11	0	30	09-Dec-2020	1
11756971	02,06,13,14				
0538546127	14	50	100	09-Dec-2020	3
0538546037	02	50	100	09-Dec-2020	2
0538546041	06	60	100	09-Dec-2020	2
0538546130	13	50	100	09-Dec-2020	2



Eurofins Analytico B.V.

Gildeweg 42-46
 3771 NB Barneveld
 P.O. Box 459
 3770 AL Barneveld NL
 Tel. +31 (0)34 242 63 00
 Fax +31 (0)34 242 63 99
 E-mail info-env@eurofins.nl
 Site www.eurofins.nl

BNP Paribas S.A. 227 9245 25
 IBAN: NL71BNPA0227924525
 BIC: BNPANL2A
 KvK/CoC No. 09088623
 BTW/VAT No. NL 8043.14.883.B01

Eurofins Analytico B.V. is ISO 14001: 2015 gecertificeerd door TÜV en erkend door het Vlaamse Gewest (OVAM en Dep. Omgeving), het Brusselse Gewest (BIM), het Waalse Gewest (DGRNE-OWD) en door de overheid van Luxemburg (MEV).

**Bijlage (B) met opmerkingen behorende bij analysecertificaat 2020199138/1**

Pagina 1/1

Opmerking 1)De toetswaarde van de som is gelijk aan de sommatie van $0,7 \cdot RG$ **Opmerking 2)**

PCB 138 kan positief beïnvloed worden door PCB 163.

**Eurofins Analytico B.V.**

Gildeweg 42-46 Tel. +31 (0)34 242 63 00
3771 NB Barneveld Fax +31 (0)34 242 63 99
P.O. Box 459 E-mail info-env@eurofins.nl
3770 AL Barneveld NL Site www.eurofins.nl

BNP Paribas S.A. 227 9245 25
IBAN: NL71BNPA0227924525
BIC: BNPANL2A
KvK/CoC No. 09088623
BTW/VAT No. NL 8043.14.883.B01

Eurofins Analytico B.V. is ISO 14001: 2015 gecertificeerd door TÜV en erkend door het Vlaamse Gewest (OVAM en Dep. Omgeving), het Brusselse Gewest (BIM), het Waalse Gewest (DGRNE-OWD) en door de overheid van Luxemburg (MEV).

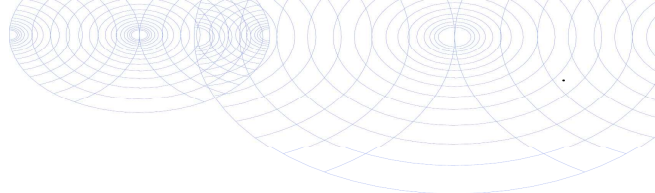

Bijlage (C) met methodeverwijzingen behorende bij analysecertificaat 2020199138/1

Pagina 1/1

Analyse	Methode	Techniek	Methode referentie
Voorbehandeling			
Cryogeen malen	W0106	Voorbehandeling	AS3000
Bodemkundige analyses			
Droge Stof	W0104	Gravimetrie	pb 3010-2 en NEN-EN 15934
Organische stof (gloeiverlies)	W0109	Gravimetrie	pb 3010-3 en NEN 5754
Korrelgrootte < 2 µm (lutum)	W0171	Sedimentatie	pb 3010-4 en NEN 5753
Metalen			
Barium (Ba)	W0423	ICP-MS	pb 3010-5 en NEN-EN-ISO 17294-2
Cadmium (Cd)	W0423	ICP-MS	pb 3010-5 en NEN-EN-ISO 17294-2
Kobalt (Co)	W0423	ICP-MS	pb 3010-5 en NEN-EN-ISO 17294-2
Koper (Cu)	W0423	ICP-MS	pb 3010-5 en NEN-EN-ISO 17294-2
Kwik (Hg)	W0423	ICP-MS	pb 3010-5 en NEN-EN-ISO 17294-2
Molybdeen (Mo)	W0423	ICP-MS	pb 3010-5 en NEN-EN-ISO 17294-2
Nikkel (Ni)	W0423	ICP-MS	pb 3010-5 en NEN-EN-ISO 17294-2
Lood (Pb)	W0423	ICP-MS	pb 3010-5 en NEN-EN-ISO 17294-2
Zink (Zn)	W0423	ICP-MS	pb 3010-5 en NEN-EN-ISO 17294-2
Minerale olie			
Minerale Olie (C10-C40)	W0202	GC-FID	pb 3010-7 en NEN-EN-ISO 16703
Chromatogram M0 (GC)	W0202	GC-FID	NEN-EN-ISO 16703
Organo chloorbestrijdingsmiddelen, OCB			
OCB (25)	W0262	GC-MS	pb 3020-1-3 & NEN 6980
OCB som AP04/AS3X	W0262	GC-MS	pb 3020-1-3 & NEN 6980
Polychloorbifenylen, PCB			
PCB (7)	W0271	GC-MS	pb 3010-8 en NEN 6980
Polycyclische Aromatische Koolwaterstoffen, PAK			
PAK som AS3000/AP04	W0271	GC-MS	pb. 3010-6 en NEN-ISO 18287
PAK (10) (VROM)	W0271	GC-MS	pb. 3010-6 en NEN-ISO 18287

Nadere informatie over de toegepaste onderzoeksmethoden alsmede een classificatie van de meetonzekerheid staan vermeld in ons overzicht "Specificaties analysemethoden", versie juni 2020.

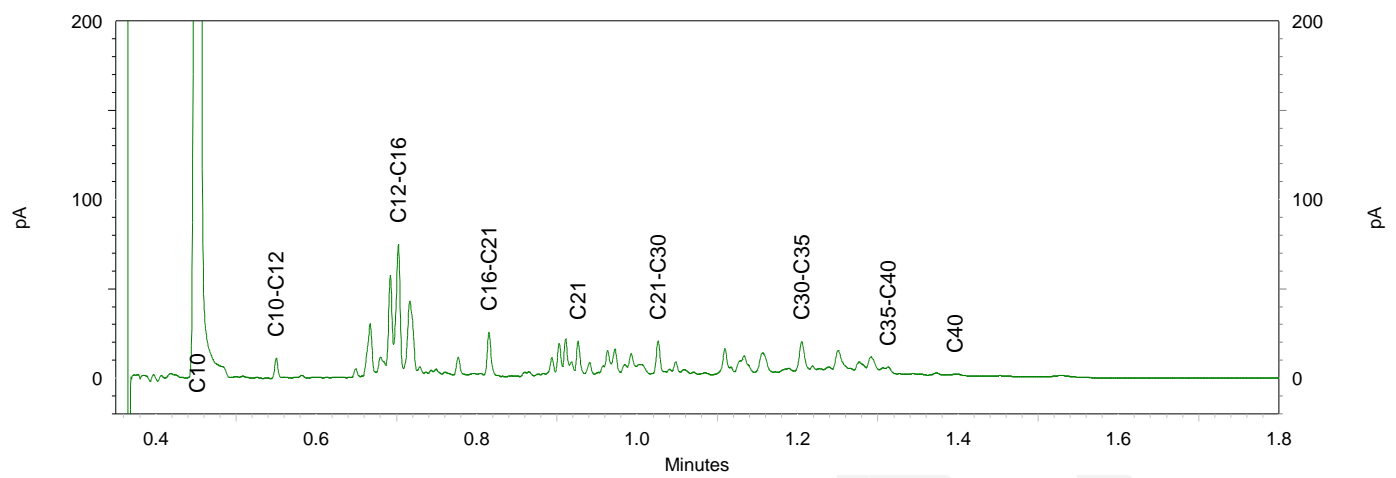
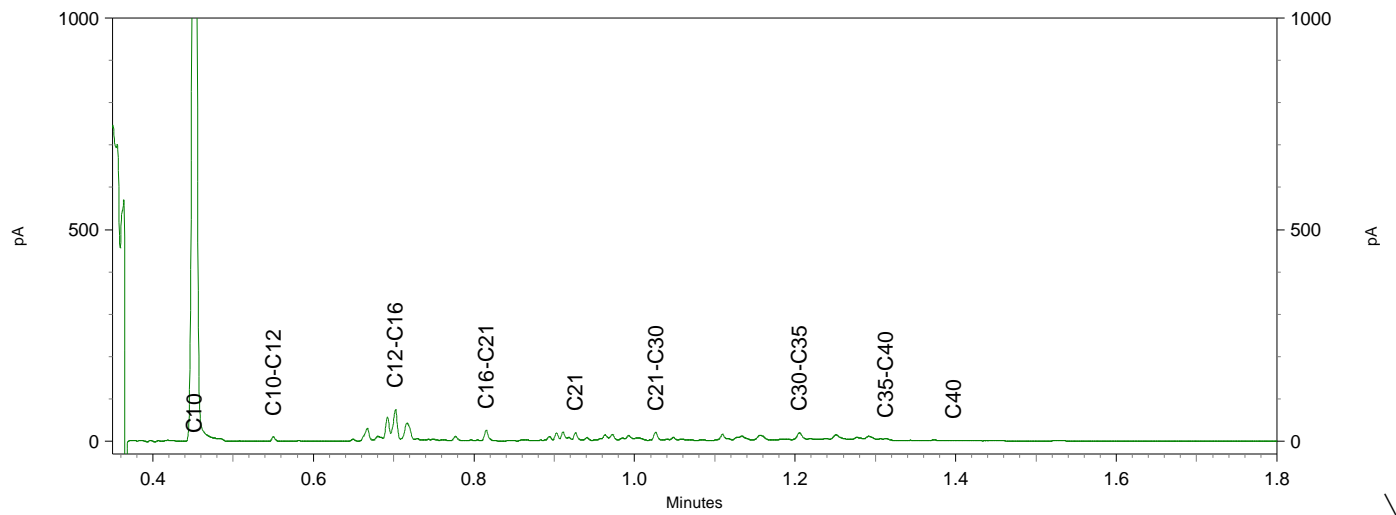
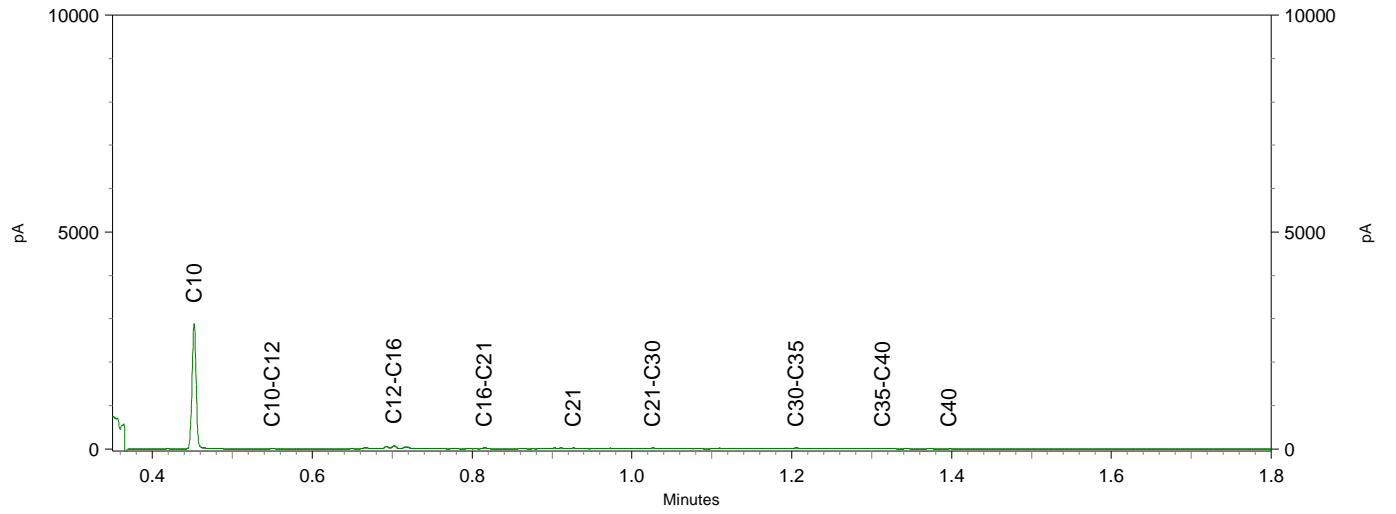
Sample ID.: 11756970
 Certificate no.: 2020199138
 Sample description.: 04,07,09,11
 V





Moerdijk bodemsanering
T.a.v. Bauke Prinse
Slingerbeek 26
8033 DK ZWOLLE

Analyscertificaat

Datum: 17-Dec-2020

Hierbij ontvangt u de resultaten van het navolgende laboratoriumonderzoek.

Certificaatnummer/Versie	2020200860/1
Uw project/verslagnummer	1465.202.201
Uw projectnaam	Groeneweg 7 te Bergen
Uw ordernummer	1465.202.201
Monster(s) ontvangen	11-Dec-2020

Dit certificaat mag uitsluitend in zijn geheel worden gereproduceerd.
De analyse resultaten hebben alleen betrekking op het beproefde object.

De grondmonsters worden tot 4 weken na datum ontvangst bewaard en watermonsters tot 2 weken na datum ontvangst. Zonder tegenbericht worden de monsters nadien afgevoerd.
Indien de monsters langer bewaard dienen te blijven verzoeken wij U dit exemplaar uiterlijk 1 werkdag voor afloop van de standaardbewaarperiode ondertekend aan ons te retourneren. Voor de kosten van het langer bewaren van monsters verwijzen wij naar de prijslijst.

Bewaren tot:

Datum:

Naam:

Handtekening:

Wij vertrouwen erop uw opdracht hiermee naar verwachting te hebben uitgevoerd, mocht U naar aanleiding van dit analyscertificaat nog vragen hebben verzoeken wij U contact op te nemen met de afdeling Verkoop en Advies.

Met vriendelijke groet,

Eurofins Analytico B.V.



Ing. A. Veldhuizen
Technical Manager

Eurofins Analytico B.V.

Gildeweg 42-46
3771 NB Barneveld
P.O. Box 459
3770 AL Barneveld NL

Tel. +31 (0)34 242 63 00
Fax +31 (0)34 242 63 99
E-mail info-env@eurofins.nl
Site www.eurofins.nl

BNP Paribas S.A. 227 9245 25
IBAN: NL71BNPA0227924525
BIC: BNPANL2A
KvK/CoC No. 09088623
BTW/VAT No. NL 8043.14.883.B01

Eurofins Analytico B.V. is ISO 14001: 2015 gecertificeerd door TÜV en erkend door het Vlaamse Gewest (OVAM en Dep. Omgeving), het Brusselse Gewest (BIM), het Waalse Gewest (DGRNE-OWD) en door de overheid van Luxemburg (MEV).



Analysecertificaat

Uw project/verslagnummer	1465.202.201	Certificaatnummer/Versie	2020200860/1
Uw projectnaam	Groeneweg 7 te Bergen	Startdatum analyse	11-Dec-2020
Uw ordernummer	1465.202.201	Datum einde analyse	17-Dec-2020
Uw monsternemer		Rapportagedatum	17-Dec-2020/10:01
		Bijlage	A, C
		Pagina	1/1

Analyse	Eenheid	1	2	3	4
Voorbehandeling					
Cryogeen malen AS3000		Uitgevoerd	Uitgevoerd	Uitgevoerd	Uitgevoerd
Bodemkundige analyses					
S Droge stof	% (m/m)	84.2	87.3	73.5	63.3
Metalen					
S Lood (Pb)	mg/kg ds	86	110	89	23

Nr.	Uw monsteromschrijving	Opgegeven monstermatrix	Monster nr.
1	04 (0-30)	Grond (AS3000)	11763063
2	07 (0-30)	Grond (AS3000)	11763064
3	09 (0-30)	Grond (AS3000)	11763065
4	11 (0-30)	Grond (AS3000)	11763066

Eurofins Analytico B.V.

Gildeweg 42-46
3771 NB Barneveld
P.O. Box 459
3770 AL Barneveld NL

Tel. +31 (0)34 242 63 00
Fax +31 (0)34 242 63 99
E-mail info-env@eurofins.nl
Site www.eurofins.nl

BNP Paribas S.A. 227 9245 25
IBAN: NL71BNPA0227924525
BIC: BNPANL2A
KvK/CoC No. 09088623
BTW/VAT No. NL 8043.14.883.B01



Q: door RvA geaccrediteerde verrichting
R: AP04 erkende en geaccrediteerde verrichting
S: AS SIKB erkende en geaccrediteerde verrichting
V: VLAREL erkende verrichting
W: Waals Gewest erkende verrichting

Dit certificaat mag uitsluitend in zijn geheel worden gereproduceerd.
Eurofins Analytico B.V. is ISO 14001: 2015 gecertificeerd door TÜV en erkend door het Vlaamse Gewest (OVAM en Dep. Omgeving), het Brusselse Gewest (BIM), het Waalse Gewest (DGRNE-OWD) en door de overheid van Luxemburg (MEV).

**Akkoord
Pr.coörd.**





Bijlage (A) met de opgegeven deelmonsterinformatie behorende bij het analysecertificaat. 2020200860/1

Pagina 1/1

Monster nr.	Uw monsteromschrijving			Uw datum monstername	Monsteromsch./Monstername ID
	Barcode	Boornr	Van Tot		
11763063	04 (0-30)				
0538546040	04	0	30	09-Dec-2020	1
11763064	07 (0-30)				
0538546030	07	0	30	09-Dec-2020	1
11763065	09 (0-30)				
0538545711	09	0	30	09-Dec-2020	1
11763066	11 (0-30)				
0538546101	11	0	30	09-Dec-2020	1



Eurofins Analytico B.V.

Gildeweg 42-46
3771 NB Barneveld
P.O. Box 459
3770 AL Barneveld NL

Tel. +31 (0)34 242 63 00
Fax +31 (0)34 242 63 99
E-mail info-env@eurofins.nl
Site www.eurofins.nl

BNP Paribas S.A. 227 9245 25
IBAN: NL71BNPR0227924525
BIC: BNPANL2A
KvK/CoC No. 09088623
BTW/VAT No. NL 8043.14.883.B01

Eurofins Analytico B.V. is ISO 14001: 2015 gecertificeerd door TÜV en erkend door het Vlaamse Gewest (OVAM en Dep. Omgeving), het Brusselse Gewest (BIM), het Waalse Gewest (DGRNE-OWD) en door de overheid van Luxemburg (MEV).

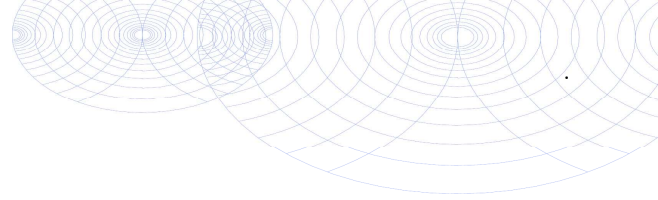

Bijlage (C) met methodeverwijzingen behorende bij analysecertificaat 2020200860/1

Pagina 1/1

Analyse	Methode	Techniek	Methode referentie
Voorbehandeling			
Cryogeen malen	W0106	Voorbehandeling	AS3000
Bodemkundige analyses			
Droge Stof	W0104	Gravimetrie	pb 3010-2 en NEN-EN 15934
Metalen			
Lood (Pb)	W0423	ICP-MS	pb 3010-5 en NEN-EN-ISO 17294-2

Nadere informatie over de toegepaste onderzoeksmethoden alsmede een classificatie van de meetonzekerheid staan vermeld in ons overzicht "Specificaties analysemethoden", versie juni 2020.



Eurofins Analytico B.V.

Gildeweg 42-46
 3771 NB Barneveld
 P.O. Box 459
 3770 AL Barneveld NL

Tel. +31 (0)34 242 63 00
 Fax +31 (0)34 242 63 99
 E-mail info-env@eurofins.nl
 Site www.eurofins.nl

BNP Paribas S.A. 227 9245 25
 IBAN: NL71BNPA0227924525
 BIC: BNPANL2A
 KvK/CoC No. 09088623
 BTW/VAT No. NL 8043.14.883.B01

Eurofins Analytico B.V. is ISO 14001: 2015 gecertificeerd door TÜV en erkend door het Vlaamse Gewest (OVAM en Dep. Omgeving), het Brusselse Gewest (BIM), het Waalse Gewest (DGRNE-OWD) en door de overheid van Luxemburg (MEV).



Moerdijk bodemsanering
T.a.v. Bauke Prinse
Slingerbeek 26
8033 DK ZWOLLE

Analyscertificaat

Datum: 28-Dec-2020

Hierbij ontvangt u de resultaten van het navolgende laboratoriumonderzoek.

Certificaatnummer/Versie	2020203525/1
Uw project/verslagnummer	1465.202.201
Uw projectnaam	Groeneweg 7 te Bergen
Uw ordernummer	1465.202.201
Monster(s) ontvangen	16-Dec-2020

Dit certificaat mag uitsluitend in zijn geheel worden gereproduceerd.
De analyse resultaten hebben alleen betrekking op het beproefde object.

De grondmonsters worden tot 4 weken na datum ontvangst bewaard en watermonsters tot 2 weken na datum ontvangst. Zonder tegenbericht worden de monsters nadien afgevoerd.
Indien de monsters langer bewaard dienen te blijven verzoeken wij U dit exemplaar uiterlijk 1 werkdag voor afloop van de standaardbewaarperiode ondertekend aan ons te retourneren. Voor de kosten van het langer bewaren van monsters verwijzen wij naar de prijslijst.

Bewaren tot:

Datum:

Naam:

Handtekening:

Wij vertrouwen erop uw opdracht hiermee naar verwachting te hebben uitgevoerd, mocht U naar aanleiding van dit analyscertificaat nog vragen hebben verzoeken wij U contact op te nemen met de afdeling Verkoop en Advies.

Met vriendelijke groet,

Eurofins Analytico B.V.



Ing. A. Veldhuizen
Technical Manager

Eurofins Analytico B.V.

Gildeweg 42-46
3771 NB Barneveld
P.O. Box 459
3770 AL Barneveld NL

Tel. +31 (0)34 242 63 00
Fax +31 (0)34 242 63 99
E-mail info-env@eurofins.nl
Site www.eurofins.nl

BNP Paribas S.A. 227 9245 25
IBAN: NL71BNPA0227924525
BIC: BNPANL2A
KvK/CoC No. 09088623
BTW/VAT No. NL 8043.14.883.B01

Eurofins Analytico B.V. is ISO 14001: 2015 gecertificeerd door TÜV en erkend door het Vlaamse Gewest (OVAM en Dep. Omgeving), het Brusselse Gewest (BIM), het Waalse Gewest (DGRNE-OWD) en door de overheid van Luxemburg (MEV).

Analysecertificaat

Uw project/verslagnummer 1465.202.201
 Uw projectnaam Groeneweg 7 te Bergen
 Uw ordernummer 1465.202.201
 Uw monsternemer

Certificaatnummer/Versie 2020203525/1
 Startdatum analyse 16-Dec-2020
 Datum einde analyse 28-Dec-2020
 Rapportagedatum 28-Dec-2020/15:15
 Bijlage A, B, C
 Pagina 1/1

Analyse	Eenheid	1	2	3
Extern / Overig onderzoek				
Droge stof (Extern)	% (m/m)	90.0 ¹⁾	83.0 ¹⁾	81.1 ¹⁾
In behandeling genomen hoeveelheid	kg		15.4 ²⁾	13.9 ²⁾
Asbest fractie 0,5-1mm	mg		0.0 ²⁾	1.8 ²⁾
Asbest fractie 1-2mm	mg		0.0 ²⁾	3.5 ²⁾
Asbest fractie 2-4mm	mg		0.0 ²⁾	0.0 ²⁾
Asbest fractie 4-8mm	mg		0.0 ²⁾	0.0 ²⁾
Asbest fractie 8-20mm	mg		0.0 ²⁾	0.0 ²⁾
Asbest fractie >20mm	mg		0.0 ²⁾	0.0 ²⁾
Asbest (som)	mg		<5.5 ²⁾	5.2 ²⁾
Asbest in grond	mg/kg ds		<0.5 ²⁾	2.6 ²⁾
Gemeten Asbestconcentratie	mg/kg ds		<0.5 ²⁾	0.5 ²⁾
Gemeten concentratie Chrysotiel	mg/kg ds		<0.5 ²⁾	0.2 ²⁾
Gemeten concentratie Amfibool	mg/kg ds		0.0 ²⁾	0.2 ²⁾
Totaal asbest hechtgebonden	mg/kg ds		0.0 ²⁾	0.0 ²⁾
Totaal asbest niet hechtgebonden	mg/kg ds		0.0 ²⁾	0.5 ²⁾
In behandeling genomen hoeveelheid	kg	30.2 ³⁾		
Asbest fractie 0,5-1mm	mg	0.0 ³⁾		
Asbest fractie 1-2mm	mg	0.0 ³⁾		
Asbest fractie 2-4mm	mg	0.0 ³⁾		
Asbest fractie 4-8mm	mg	0.0 ³⁾		
Asbest fractie 8-20mm	mg	0.0 ³⁾		
Asbest fractie >20mm	mg	0.0 ³⁾		
Asbest (som)	mg	<11.1 ³⁾		
Asbest in puin	mg/kg ds	<0.5 ³⁾		
Gemeten Asbestconcentratie	mg/kg ds	<0.5 ³⁾		
Gemeten concentratie Chrysotiel	mg/kg ds	<0.5 ³⁾		
Gemeten concentratie Amfibool	mg/kg ds	0.0 ³⁾		
Totaal asbest hechtgebonden	mg/kg ds	0.0 ³⁾		
Totaal asbest niet hechtgebonden	mg/kg ds	0.0 ³⁾		

Nr. Uw monsteromschrijving

1 MM 100-101-107
 2 MM 100-101-102-105-106-107
 3 MM 108-109-110

Opgegeven monstermatrix

Asbestverdachte grond 11771982
 Asbestverdachte grond 11771983
 Asbestverdachte grond 11771984

Eurofins Analytico B.V.

Gildeweg 42-46
 3771 NB Barneveld
 P.O. Box 459
 3770 AL Barneveld NL
 Tel. +31 (0)34 242 63 00
 Fax +31 (0)34 242 63 99
 E-mail info-env@eurofins.nl
 Site www.eurofins.nl

BNP Paribas S.A. 227 9245 25
 IBAN: NL71BNPA0227924525
 BIC: BNPANL2A
 KvK/CoC No. 09088623
 BTW/VAT No. NL 8043.14.883.B01

Q: door RvA geaccrediteerde verrichting
 R: AP04 erkende en geaccrediteerde verrichting
 S: AS SIKB erkende en geaccrediteerde verrichting
 V: VLAREL erkende verrichting
 W: Waals Gewest erkende verrichting

Akkoord
 Pr. coörd.

VA

Dit certificaat mag uitsluitend in zijn geheel worden gereproduceerd.
 Eurofins Analytico B.V. is ISO 14001: 2015 gecertificeerd door TÜV
 en erkend door het Vlaamse Gewest (OVAM en Dep. Omgeving),
 het Brusselse Gewest (BIM), het Waalse Gewest (DGRNE-OWD)
 en door de overheid van Luxemburg (MEV).



Bijlage (A) met de opgegeven deelmonsterinformatie behorende bij het analysecertificaat. 2020203525/1

Pagina 1/1

Monster nr.	Uw monsteromschrijving			Uw datum monstername	Monsteromsch./Monstername ID
	Barcode	Boornr	Van Tot		
11771982	MM 100-101-107				
1622565MG	MM 100-101-10	0	1	16-Dec-2020	1
1634425MG	MM 100-101-10	0	1	16-Dec-2020	2
11771983	MM 100-101-102-105-106-107				
1634421MG	MM 100-101-10	0	1	16-Dec-2020	1
11771984	MM 108-109-110				
1634422MG	MM 108-109-10	0	1	16-Dec-2020	1



Eurofins Analytico B.V.

Gildeweg 42-46
3771 NB Barneveld
P.O. Box 459
3770 AL Barneveld NL

Tel. +31 (0)34 242 63 00
Fax +31 (0)34 242 63 99
E-mail info-env@eurofins.nl
Site www.eurofins.nl

BNP Paribas S.A. 227 9245 25
IBAN: NL71BNP0227924525
BIC: BNPANL2A
KvK/CoC No. 09088623
BTW/VAT No. NL 8043.14.883.B01

Eurofins Analytico B.V. is ISO 14001: 2015 gecertificeerd door TÜV en erkend door het Vlaamse Gewest (OVAM en Dep. Omgeving), het Brusselse Gewest (BIM), het Waalse Gewest (DGRNE-OWD) en door de overheid van Luxemburg (MEV).

**Bijlage (B) met opmerkingen behorende bij analysecertificaat 2020203525/1**

Pagina 1/1

Opmerking 1)

Deze bepaling is uitgevoerd bij Eurofins Omegam (L086).

Opmerking 2)

Deze bepaling is uitgevoerd bij Eurofins Omegam (L086).

Opmerking 3)

Deze bepaling is uitbesteed en uitgevoerd onder accreditatie L086.

**Eurofins Analytico B.V.**

Gildeweg 42-46 Tel. +31 (0)34 242 63 00
3771 NB Barneveld Fax +31 (0)34 242 63 99
P.O. Box 459 E-mail info-env@eurofins.nl
3770 AL Barneveld NL Site www.eurofins.nl

BNP Paribas S.A. 227 9245 25
IBAN: NL71BNPA0227924525
BIC: BNPANL2A
KvK/CoC No. 09088623
BTW/VAT No. NL 8043.14.883.B01

Eurofins Analytico B.V. is ISO 14001: 2015 gecertificeerd door TÜV en erkend door het Vlaamse Gewest (OVAM en Dep. Omgeving), het Brusselse Gewest (BIM), het Waalse Gewest (DGRNE-OWD) en door de overheid van Luxemburg (MEV).

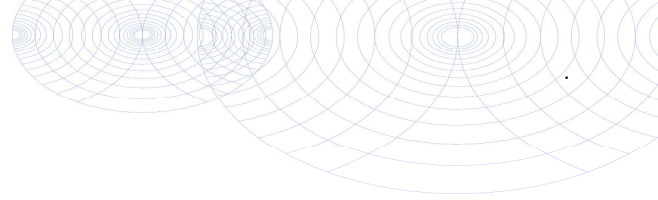

Bijlage (C) met methodeverwijzingen behorende bij analysecertificaat 2020203525/1

Pagina 1/1

Analyse	Methode	Techniek	Methode referentie
Extern / Overig onderzoek			
Droge stof (uitbesteed)	W0004	Extern	Uitbesteding
Asbest Grond NEN5898 2016	W0004	Microscopie	NEN 5898
Asbest Puin NEN5898 2016	W0004	Microscopie	NEN 5898

Nadere informatie over de toegepaste onderzoeksmethoden alsmede een classificatie van de meetonzekerheid staan vermeld in ons overzicht "Specificaties analysemethoden", versie juni 2020.



Eurofins Analytico B.V.

Gildeweg 42-46
 3771 NB Barneveld
 P.O. Box 459
 3770 AL Barneveld NL

Tel. +31 (0)34 242 63 00
 Fax +31 (0)34 242 63 99
 E-mail info-env@eurofins.nl
 Site www.eurofins.nl

BNP Paribas S.A. 227 9245 25
 IBAN: NL71BNPA0227924525
 BIC: BNPANL2A
 KvK/CoC No. 09088623
 BTW/VAT No. NL 8043.14.883.B01

Eurofins Analytico B.V. is ISO 14001: 2015 gecertificeerd door TÜV en erkend door het Vlaamse Gewest (OVAM en Dep. Omgeving), het Brusselse Gewest (BIM), het Waalse Gewest (DGRNE-OWD) en door de overheid van Luxemburg (MEV).

ANALYSECERTIFICAAT

Projectcode : 1130671
Uw project omschrijving : 2020203525-1465.202.201
Opdrachtgever : Eurofins Analytico B.V.

Monstercode : 6567052
Uw referentie : MM 100-101-102-105-106-107
Opgegeven bemonsteringsdatum : 16/12/2020

Asbestonderzoek

Initialen analist : A.M.
 Datum geanalyseerd : 24-12-2020

Analyse is uitgevoerd conform NEN 5898 (S).

Massa aangeleverde monster : 15360 g
 Droge massa aangeleverde monster : 12749 g
 Percentage droogrest : 83,0 m/m %
 Type zieving : nat

zeef fractie (mm)	massa zeef fractie (gram)	percentage zeef fractie (m/m %)	massa onderzocht (gram)	percentage onderzocht (m/m %)	aantal asbest (deeltjes)	massa asbest-houdend materiaal (mg)
<0,5 mm	11208,6	89,4	12,9	0,12	n.v.t.	n.v.t.
0,5-1 mm	119,1	1,0	21,8	18,30	0	0,0
1-2 mm	169,9	1,4	56,0	32,96	0	0,0
2-4 mm	133,3	1,1	133,3	100,00	0	0,0
4-8 mm	318,0	2,5	318,0	100,00	0	0,0
8-20 mm	572,7	4,6	572,7	100,00	0	0,0
>20 mm	11,4	0,1	11,4	100,00	0	0,0
Totaal	12533,0	100,0	1126,1		0	0,0

zeef fractie (mm)	asbest totaal			serpentiin asbest			amfibool asbest		
	gehalte asbest (mg/kg ds)	ondergrens (mg/kg ds)	bovengrens (mg/kg ds)	gehalte asbest (mg/kg ds)	ondergrens (mg/kg ds)	bovengrens (mg/kg ds)	gehalte asbest (mg/kg ds)	ondergrens (mg/kg ds)	bovengrens (mg/kg ds)
<0,5 mm	-								
0,5-1 mm	0,0	0,0	0,3	0,0	0,0	0,1	0,0	0,0	0,1
1-2 mm	0,0	0,0	0,6	0,0	0,0	0,3	0,0	0,0	0,3
2-4 mm	0,0	0,0	0,0	0,0	0,0	0,0	0,0	0,0	0,0
4-8 mm	0,0	0,0	0,0	0,0	0,0	0,0	0,0	0,0	0,0
8-20 mm	0,0	0,0	0,0	0,0	0,0	0,0	0,0	0,0	0,0
>20 mm	0,0	0,0	0,0	0,0	0,0	0,0	0,0	0,0	0,0
Totaal	<0,5	0,0	0,9	<0,5	0,0	0,4	0,0	0,0	0,4

Aangetroffen type asbest : Geen
 Bijzonderheden waargenomen : Geen

Serpentiin asbest is chrysotiel.
 Amfibool asbest is amosiet, crocidoliet, actinoliet, anthophylliet en tremoliet.

De bepalingsgrens is bepaald voor de zeef fracties kleiner dan 4 mm. De totale bepalingsgrens is verkregen door de bepalingsgrenzen van de afzonderlijke zeef fracties te sommeren.

Het materiaal is middels polarisatiemicroscopie onderzocht, de analyse is uitgevoerd conform NEN 5896.

gebondenheid	serpentiin asbest	amfibool asbest	totaal afgerond
hecht	0,0	0,0	0,0
niet hecht	0,0	0,0	0,0
totaal afgerond	0,0	0,0	

Gewogen concentratie (serpentiinasbestconcentratie vermeerderd met 10 maal de amfiboolasbestconcentratie) is: **<0,5 mg/kg ds**

De gewogen asbestconcentratie wordt berekend uit de niet-afgeronde gehalten aan serpentiin en amfibool asbest. De weergegeven resultaten zijn afgerond.

Verklaring kwalitatief onderzoek zeef fractie <0,5 mm:
 - : geen asbest waargenomen

ANALYSECERTIFICAAT

Projectcode : 1130671
Uw project omschrijving : 2020203525-1465.202.201
Opdrachtgever : Eurofins Analytico B.V.

Monstercode : 6567053
Uw referentie : MM 108-109-110
Opgegeven bemonsteringsdatum : 16/12/2020

Asbestonderzoek

Initialen analist : R.L.
 Datum geanalyseerd : 24-12-2020

Analyse is uitgevoerd conform NEN 5898 (S).

Massa aangeleverde monster : 13940 g
 Droge massa aangeleverde monster : 11305 g
 Percentage droogrest : 81,1 m/m %
 Type zieving : nat

zeef fractie (mm)	massa zeef fractie (gram)	percentage zeef fractie (m/m %)	massa onderzocht (gram)	percentage onderzocht (m/m %)	aantal asbest (deeltjes)	massa asbest-houdend materiaal (mg)
<0,5 mm	10748,4	97,1	12,8	0,12	n.v.t.	n.v.t.
0,5-1 mm	81,7	0,7	17,1	20,93	51	17,5
1-2 mm	91,6	0,8	20,8	22,71	36	37,4
2-4 mm	58,5	0,5	58,5	100,00	0	0,0
4-8 mm	75,7	0,7	75,7	100,00	0	0,0
8-20 mm	14,3	0,1	14,3	100,00	0	0,0
>20 mm	0,0	0,0	0,0	100,00	0	0,0
Totaal	11070,2	100,0	199,2		87	54,9

zeef fractie (mm)	asbest totaal			serpentijn asbest			amfibool asbest		
	gehalte asbest (mg/kg ds)	ondergrens (mg/kg ds)	bovengrens (mg/kg ds)	gehalte asbest (mg/kg ds)	ondergrens (mg/kg ds)	bovengrens (mg/kg ds)	gehalte asbest (mg/kg ds)	ondergrens (mg/kg ds)	bovengrens (mg/kg ds)
<0,5 mm	+								
0,5-1 mm	0,2	0,0	0,4	0,1	0,0	0,2	0,1	0,0	0,2
1-2 mm	0,3	0,0	0,8	0,2	0,0	0,4	0,2	0,0	0,4
2-4 mm	0,0	0,0	0,0	0,0	0,0	0,0	0,0	0,0	0,0
4-8 mm	0,0	0,0	0,0	0,0	0,0	0,0	0,0	0,0	0,0
8-20 mm	0,0	0,0	0,0	0,0	0,0	0,0	0,0	0,0	0,0
>20 mm	0,0	0,0	0,0	0,0	0,0	0,0	0,0	0,0	0,0
Totaal	0,5	0,0	1,1	0,2	0,0	0,6	0,2	0,0	0,6

Aangetroffen type asbest : Serpentine en Amfibool
 Bijzonderheden waargenomen : Geen

Serpentine asbest is chrysotiel.
 Amfibool asbest is amosiet, crocidoliet, actinoliet, anthophylliet en tremoliet.

De bepalingsgrens is bepaald voor de zeef fracties kleiner dan 4 mm. De totale bepalingsgrens is verkregen door de bepalingsgrenzen van de afzonderlijke zeef fracties te sommeren.

Het materiaal is middels polarisatiemicroscopie onderzocht, de analyse is uitgevoerd conform NEN 5896.

gebondenheid	serpentine asbest	amfibool asbest	totaal afgerond
hecht	0,0	0,0	0,0
niet hecht	0,2	0,2	0,5
totaal afgerond	0,2	0,2	

Gewogen concentratie (serpentineasbestconcentratie vermeerderd met 10 maal de amfiboolasbestconcentratie) is: **2,6 mg/kg ds**

De gewogen asbestconcentratie wordt berekend uit de niet-afgeronde gehalten aan serpentine en amfibool asbest. De weergegeven resultaten zijn afgerond.

Verklaring kwalitatief onderzoek zeef fractie <0,5 mm:

+ : enkele losse vezels

Dit analyse-certificaat, inclusief voorblad en eventuele bijlage(n), mag niet anders dan in zijn geheel worden gereproduceerd.

- De met een 'Q' gemerkte analyses zijn door RvA geaccrediteerd (registratienummer L086).

- De met een 'S' gemerkte analyses zijn door RvA geaccrediteerd (L086) en op basis van het schema AS 3000 erkend.

Opdrachtverificatiecode: KQGC-JWCT-ANOK-RHIE

Ref.: 1130671_certificaat_v1

ANALYSECERTIFICAAT

Projectcode : 1130671
Uw project omschrijving : 2020203525-1465.202.201
Opdrachtgever : Eurofins Analytico B.V.

Monstercode : 6567053
Uw referentie : MM 108-109-110
Opgegeven bemonsteringsdatum : 16/12/2020

Asbestonderzoek - productidentificatie

zeef fractie (mm)	materiaal	gebondenheid	asbestsoort	percentage (m/m %)
0.5-1 mm	vezelbundel	niet hecht	chrysotiel	0.1-2
			crocidoliet	0.1-2
1-2 mm	vezelbundel	niet hecht	chrysotiel	0.1-2
			crocidoliet	0.1-2

ANALYSECERTIFICAAT

Projectcode : 1130671
Uw project omschrijving : 2020203525-1465.202.201
Opdrachtgever : Eurofins Analytico B.V.

Monstercode : 6567051
Uw referentie : MM 100-101-107
Opgegeven bemonsteringsdatum : 16/12/2020

Asbestonderzoek

Initialen analist : M.A.
 Datum geanalyseerd : 28-12-2020

Analyse is uitgevoerd conform NEN 5898 (Q).

Massa aangeleverde monster : 30150 g
 Droge massa aangeleverde monster : 27135 g
 Percentage droogrest : **90,0** m/m %
 Type zeving : nat

zeef fractie (mm)	massa zeef fractie (gram)	percentage zeef fractie (m/m %)	massa onderzocht (gram)	percentage onderzocht (m/m %)	aantal asbest (deeltjes)	massa asbest-houdend materiaal (mg)
<0,5 mm	23194,6	86,4	12,8	0,06	n.v.t.	n.v.t.
0,5-1 mm	58,6	0,2	8,9	15,19	0	0,0
1-2 mm	187,8	0,7	53,8	28,65	0	0,0
2-4 mm	354,1	1,3	242,8	68,57	0	0,0
4-8 mm	1160,7	4,3	1160,7	100,00	0	0,0
8-20 mm	1882,2	7,0	1882,2	100,00	0	0,0
>20 mm	0,0	0,0	0,0	100,00	0	0,0
Totaal	26838,0	100,0	3361,2		0	0,0

zeef fractie (mm)	asbest totaal			serpentiin asbest			amfibool asbest		
	gehalte asbest (mg/kg ds)	ondergrens (mg/kg ds)	bovengrens (mg/kg ds)	gehalte asbest (mg/kg ds)	ondergrens (mg/kg ds)	bovengrens (mg/kg ds)	gehalte asbest (mg/kg ds)	ondergrens (mg/kg ds)	bovengrens (mg/kg ds)
<0,5 mm	-								
0,5-1 mm	0,0	0,0	0,2	0,0	0,0	0,1	0,0	0,0	0,1
1-2 mm	0,0	0,0	0,3	0,0	0,0	0,2	0,0	0,0	0,2
2-4 mm	0,0	0,0	0,3	0,0	0,0	0,2	0,0	0,0	0,2
4-8 mm	0,0	0,0	0,0	0,0	0,0	0,0	0,0	0,0	0,0
8-20 mm	0,0	0,0	0,0	0,0	0,0	0,0	0,0	0,0	0,0
>20 mm	0,0	0,0	0,0	0,0	0,0	0,0	0,0	0,0	0,0
Totaal	<0,5	0,0	0,8	<0,5	0,0	0,4	0,0	0,0	0,4

Aangetroffen type asbest : Geen
 Bijzonderheden waargenomen : Geen

Serpentiin asbest is chrysotiel.
 Amfibool asbest is amosiet, crocidoliet, actinoliet, anthophylliet en tremoliet.

De bepalingsgrens is bepaald voor de zeef fracties kleiner dan 4 mm. De totale bepalingsgrens is verkregen door de bepalingsgrenzen van de afzonderlijke zeef fracties te sommeren.
 Het materiaal is middels polarisatiemicroscopie onderzocht, de analyse is uitgevoerd conform NEN 5896.

gebondenheid	serpentiin asbest	amfibool asbest	totaal afgerond
hecht	0,0	0,0	0,0
niet hecht	0,0	0,0	0,0
totaal afgerond	0,0	0,0	

Gewogen concentratie (serpentiinasbestconcentratie vermeerderd met 10 maal de amfiboolasbestconcentratie) is: **<0,5 mg/kg ds**

De gewogen asbestconcentratie wordt berekend uit de niet-afgeronde gehalten aan serpentiin en amfibool asbest. De weergegeven resultaten zijn afgerond.

Verklaring kwalitatief onderzoek zeef fractie <0,5 mm:
 - : geen asbest waargenomen

ANALYSECERTIFICAAT

Projectcode : 1130671
Uw project omschrijving : 2020203525-1465.202.201
Opdrachtgever : Eurofins Analytico B.V.

Opmerkingen m.b.t. analyses

Opmerking(en) algemeen

De volgende informatie is indien van toepassing verstrekt door de opdrachtgever:
Project omschrijving, Monsterreferentie(s), Opgegeven bemonsteringsdatum, Matrix, Monsterdiepte, Potnr (Barcode), Veldgegevens, Veldwaarnemingen en Bemonsteringsdata. De opgegeven bemonsteringsdatum kan van invloed zijn op de geldigheid van de resultaten.

Asbest

Individuele monsters van dit project zijn als asbest verdacht gekwalificeerd. De analysedeelmonsters zijn met beschermende maatregelen in het laboratorium in behandeling genomen.

Opmerking bij project: - Eurofins Omegam heeft het asbestonderzoek in dit/deze monster(s) uitgevoerd volgens de NEN 5898, en zoals beschreven in een aparte bijlage als onderdeel van dit analysecertificaat. Voor de analyseresultaten van het asbestonderzoek geldt dat Eurofins Omegam de analyse heeft uitgevoerd in de monsters die de opdrachtgever, zoals deze staan vermeld in de koptekst van dit analysecertificaat, zelf heeft genomen of laten nemen en aan Eurofins Omegam heeft aangeboden. Eurofins Omegam draagt geen verantwoordelijkheid inzake de herkomst en representativiteit alsmede de veiligheid tijdens de monsterneming.

ANALYSECERTIFICAAT

Projectcode : 1130671
Uw project omschrijving : 2020203525-1465.202.201
Opdrachtgever : Eurofins Analytico B.V.

Barcodeschema's

<i>Monstercode</i>	<i>Uw referentie</i>	<i>uw monsterref.</i>	<i>uw diepte</i>	<i>uw barcode</i>
6567052	MM 100-101-102-105-106-107	MM 100-101	0-.01	1634421MG
6567053	MM 108-109-110	MM 108-109	0-.01	1634422MG
6567051	MM 100-101-107	MM 100-101-107	0-.01	1620734MG
		MM 100-101-107	0-.01	1622565MG

ANALYSECERTIFICAAT

Projectcode : 1130671
Uw project omschrijving : 2020203525-1465.202.201
Opdrachtgever : Eurofins Analytico B.V.

Analysemethoden in Grond (AS3000)

AS3000

In dit analysecertificaat zijn de met 'S' gemerkte analyses uitgevoerd volgens de analysemethoden beschreven in het "Accreditatieschema Laboratoriumanalyses voor grond-, waterbodem- en grondwateronderzoek (AS SIKB 3000)". Het laboratoriumonderzoek is uitgevoerd volgens de onderstaande analysemethoden. Deze analyses zijn vastgelegd in het geldende accreditatie-certificaat met bijbehorende verrichtingenlijst L086 van Eurofins Omegam BV.

Asbestonderzoek : Conform AS3070 prestatieblad 1 en NEN 5898

Analysemethoden in Puin

In dit analysecertificaat zijn de met 'Q' gemerkte analyses uitgevoerd volgens de onderstaande analysemethoden. De matrix puin is representatief voor bouw- en sloopafval, puin en granulaat. Deze analyses zijn vastgelegd in het geldende accreditatie-certificaat met bijbehorende verrichtingenlijst L086 van Eurofins Omegam BV.

Asbestonderzoek : Conform NEN 5898



Moerdijk bodemsanering
T.a.v. Bauke Prinse
Slingerbeek 26
8033 DK ZWOLLE

Analyscertificaat

Datum: 08-Jan-2021

Hierbij ontvangt u de resultaten van het navolgende laboratoriumonderzoek.

Certificaatnummer/Versie	2021000168/1
Uw project/verslagnummer	1465.202.201
Uw projectnaam	Groeneweg 7 te Bergen
Uw ordernummer	1465.202.201
Monster(s) ontvangen	04-Jan-2021

Dit certificaat mag uitsluitend in zijn geheel worden gereproduceerd.
De analyse resultaten hebben alleen betrekking op het beproefde object.

De grondmonsters worden tot 4 weken na datum ontvangst bewaard en watermonsters tot 2 weken na datum ontvangst. Zonder tegenbericht worden de monsters nadien afgevoerd.
Indien de monsters langer bewaard dienen te blijven verzoeken wij U dit exemplaar uiterlijk 1 werkdag voor afloop van de standaardbewaarperiode ondertekend aan ons te retourneren. Voor de kosten van het langer bewaren van monsters verwijzen wij naar de prijslijst.

Bewaren tot:

Datum:

Naam:

Handtekening:

Wij vertrouwen erop uw opdracht hiermee naar verwachting te hebben uitgevoerd, mocht U naar aanleiding van dit analyscertificaat nog vragen hebben verzoeken wij U contact op te nemen met de afdeling Verkoop en Advies.

Met vriendelijke groet,

Eurofins Analytico B.V.



Ing. A. Veldhuizen
Technical Manager

Eurofins Analytico B.V.

Gildeweg 42-46
3771 NB Barneveld
P.O. Box 459
3770 AL Barneveld NL

Tel. +31 (0)34 242 63 00
Fax +31 (0)34 242 63 99
E-mail info-env@eurofins.nl
Site www.eurofins.nl

BNP Paribas S.A. 227 9245 25
IBAN: NL71BNPA0227924525
BIC: BNPANL2A
KvK/CoC No. 09088623
BTW/VAT No. NL 8043.14.883.B01

Eurofins Analytico B.V. is ISO 14001: 2015 gecertificeerd door TÜV en erkend door het Vlaamse Gewest (OVAM en Dep. Omgeving), het Brusselse Gewest (BIM), het Waalse Gewest (DGRNE-OWD) en door de overheid van Luxemburg (MEV).



Analysecertificaat

Uw project/verslagnummer 1465.202.201
 Uw projectnaam Groeneweg 7 te Bergen
 Uw ordernummer 1465.202.201
 Uw monsternemer

Certificaatnummer/Versie 2021000168/1
 Startdatum analyse 04-Jan-2021
 Datum einde analyse 08-Jan-2021
 Rapportagedatum 08-Jan-2021/11:05
 Bijlage A, B, C
 Pagina 1/1

Analyse	Eenheid	1
Extern onderzoek		
Asbest SEM-analyse		Zie bijlag ¹⁾

Nr. Uw monsteromschrijving
 1 MM 108-109-110 (0-1)

Opgegeven monstermatrix
 Asbestverdachte arond

Monster nr.
 11791063

Eurofins Analytico B.V.

Gildeweg 42-46
 3771 NB Barneveld
 P.O. Box 459
 3770 AL Barneveld NL

Tel. +31 (0)34 242 63 00
 Fax +31 (0)34 242 63 99
 E-mail info-env@eurofins.nl
 Site www.eurofins.nl

BNP Paribas S.A. 227 9245 25
 IBAN: NL71BNPA0227924525
 BIC: BNPANL2A
 KvK/CoC No. 09088623
 BTW/VAT No. NL 8043.14.883.B01

Q: door RvA geaccrediteerde verrichting
 A: AP04 erkende en geaccrediteerde verrichting
 S: AS SIKB erkende en geaccrediteerde verrichting
 V: VLAREL erkende verrichting
 W: Waals Gewest erkende verrichting

**Akkoord
 Pr.coörd.**

VA

Dit certificaat mag uitsluitend in zijn geheel worden gereproduceerd.
 Eurofins Analytico B.V. is ISO 14001: 2015 gecertificeerd door TÜV en erkend door het Vlaamse Gewest (OVAM en Dep. Omgeving), het Brusselse Gewest (BIM), het Waalse Gewest (DGRNE-OWD) en door de overheid van Luxemburg (MEV).



Bijlage (A) met de opgegeven deelmonsterinformatie behorende bij het analysecertificaat. 2021000168/1

Pagina 1/1

Monster nr.	Uw monsteromschrijving			Uw datum monstername	Monsteromsch./Monstername ID
	Barcode	Boornr	Van Tot		
11791063		MM 108-109-110 (0-1)			
1634422MG	MM 108-109-1:	0	1	16-Dec-2020	1



Eurofins Analytico B.V.

Gildeweg 42-46
3771 NB Barneveld
P.O. Box 459
3770 AL Barneveld NL

Tel. +31 (0)34 242 63 00
Fax +31 (0)34 242 63 99
E-mail info-env@eurofins.nl
Site www.eurofins.nl

BNP Paribas S.A. 227 9245 25
IBAN: NL71BNPA0227924525
BIC: BNPANL2A
KvK/CoC No. 09088623
BTW/VAT No. NL 8043.14.883.B01

Eurofins Analytico B.V. is ISO 14001: 2015 gecertificeerd door TÜV en erkend door het Vlaamse Gewest (OVAM en Dep. Omgeving), het Brusselse Gewest (BIM), het Waalse Gewest (DGRNE-OWD) en door de overheid van Luxemburg (MEV).

**Bijlage (B) met opmerkingen behorende bij analysecertificaat 2021000168/1**

Pagina 1/1

Opmerking 1)

Deze bepaling is uitgevoerd bij Eurofins Omegam (L086).

**Eurofins Analytico B.V.**

Gildeweg 42-46 Tel. +31 (0)34 242 63 00
3771 NB Barneveld Fax +31 (0)34 242 63 99
P.O. Box 459 E-mail info-env@eurofins.nl
3770 AL Barneveld NL Site www.eurofins.nl

BNP Paribas S.A. 227 9245 25
IBAN: NL71BNPA0227924525
BIC: BNPNL2A
KvK/CoC No. 09088623
BTW/VAT No. NL 8043.14.883.B01

Eurofins Analytico B.V. is ISO 14001: 2015 gecertificeerd door TÜV en erkend door het Vlaamse Gewest (OVAM en Dep. Omgeving), het Brusselse Gewest (BIM), het Waalse Gewest (DGRNE-OWD) en door de overheid van Luxemburg (MEV).

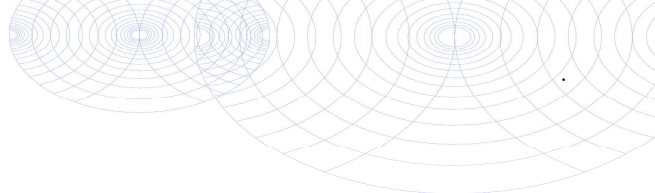

Bijlage (C) met methodeverwijzingen behorende bij analysecertificaat 2021000168/1

Analyse	Methode	Techniek	Methode referentie
Extern onderzoek			
Asbest SEM-grond Eurofins	W0004	Extern	Uitbesteding

Nadere informatie over de toegepaste onderzoeksmethoden alsmede een classificatie van de meetonzekerheid staan vermeld in ons overzicht "Specificaties analysemethoden", versie juni 2020.



Eurofins Analytico B.V.

Gildeweg 42-46
 3771 NB Barneveld
 P.O. Box 459
 3770 AL Barneveld NL

Tel. +31 (0)34 242 63 00
 Fax +31 (0)34 242 63 99
 E-mail info-env@eurofins.nl
 Site www.eurofins.nl

BNP Paribas S.A. 227 9245 25
 IBAN: NL71BNPA0227924525
 BIC: BNPANL2A
 KvK/CoC No. 09088623
 BTW/VAT No. NL 8043.14.883.B01

Eurofins Analytico B.V. is ISO 14001: 2015 gecertificeerd door TÜV en erkend door het Vlaamse Gewest (OVAM en Dep. Omgeving), het Brusselse Gewest (BIM), het Waalse Gewest (DGRNE-OWD) en door de overheid van Luxemburg (MEV).

ANALYSECERTIFICAAT

Opdrachtgever : Eurofins Analytico B.V.
Contact : mevrouw M. van de Coterlet
Adres : Gildeweg 42-48, 3771 NB BARNEVELD

Projectgegevens

Projectcode	: 1134798	Datum ontvangst	: 04-01-2021
Uw project omschrijving	: 2021000168-1465.202.201	Datum rapportage	: 08-01-2021
Validatieref.	: 1134798_certificaat_v1	Aantal monsters	: 1
Opdrachtverificatiecode	: SLKS-GBIJ-WIBH-TGLD	Aantal pagina's	: 1

Analysemethode: (asbest) onderzoek SEM fijne fractie conform NEN-ISO 14966 en NEN 5898 (Q)

Monstergegevens	:	Analysedata	:
Monstercode	: 6580584	Vergroting	: 2300
Uw monsterreferentie	: MM 108-109-110 (0-1)	Effectieve filter diameter	: 22.5 mm
Uw bemonsteringsdatum	: 8-1-2021	Onderzocht oppervlak	: 1.00 mm ²
		Beeldveld oppervlak	: 0.01 mm ²
		Aantal onderzochte beeldvelden	: 82
		Massa zeeffractie <0.5 mm	: 10748.4 g
		Inweeg materiaal	: 2.373 g

	Respirabele vezels L ≤ 5 µm	Respirabele vezels 5 µm < L ≤ 100 µm	Concentratie (mg/kg ds)	Ondergrens (mg/kg ds)	Bovengrens (mg/kg ds)
Totaal serpentijn asbest	0	0	<0.1	<0.1	<0.1
Totaal amfibool asbest	0	0	<0.1	<0.1	<0.1
Totaal asbest	0	0	<0.1	<0.1	<0.2
Totaal gewogen asbest			<1.1	<0.1	<1.1

Opmerking

De volgende informatie is indien van toepassing verstrekt door de opdrachtgever: Project omschrijving, Monsterreferentie(s), Opgegeven bemonsteringsdatum, Matrix, Monsterdiepte, Potnr (Barcode), Veldgegevens, Veldwaarnemingen en Bemonsteringsdata. De opgegeven bemonsteringsdatum kan van invloed zijn op de geldigheid van de resultaten.

Namens Eurofins Omegam,

Ing. J. Tukker
 Manager productie



Disclaimer

Eurofins Omegam heeft het (asbest) vezelonderzoek in dit/deze monster(s) uitgevoerd volgens de norm(en) zoals vermeld in het analysecertificaat. Voor de analyseresultaten van het (asbest) vezelonderzoek geldt dat Eurofins Omegam de analyse heeft uitgevoerd in de monsters die de opdrachtgever, zoals deze staan vermeld in de koptekst van dit analysecertificaat, zelf heeft genomen of laten nemen en aan Eurofins Omegam heeft aangeboden. Eurofins Omegam draagt geen verantwoordelijkheid inzake de herkomst en representativiteit alsmede de veiligheid tijdens de monsterneming.

Op dit certificaat zijn onze algemene voorwaarden van toepassing.
 Dit analyse-certificaat mag niet anders dan in zijn geheel worden gereproduceerd.
 De met een 'Q' gemerkte analyses zijn door RvA geaccrediteerd (registratienummer L086).

Eurofins Omegam B.V.
 H.J.E. Wenckebachweg 120
 NL-1114 AD Amsterdam-Duivendrecht
 Nederland

T +31-(0)20-597 66 80
 CSOmegam@eurofins.com
 www.eurofins.nl

IBAN NL 16 BNPA 0227667980
 BIC BNPANL2A
 BTW nr. NL8139.67.132.B01
 KvK nr. 34215654



Moerdijk bodemsanering
T.a.v. Bauke Prinse
Slingerbeek 26
8033 DK ZWOLLE

Analyscertificaat

Datum: 18-Dec-2020

Hierbij ontvangt u de resultaten van het navolgende laboratoriumonderzoek.

Certificaatnummer/Versie	2020203529/1
Uw project/verslagnummer	1465.202.201
Uw projectnaam	Groeneweg 7 te Bergen
Uw ordernummer	1465.202.201
Monster(s) ontvangen	16-Dec-2020

Dit certificaat mag uitsluitend in zijn geheel worden gereproduceerd.
De analyse resultaten hebben alleen betrekking op het beproefde object.

De grondmonsters worden tot 4 weken na datum ontvangst bewaard en watermonsters tot 2 weken na datum ontvangst. Zonder tegenbericht worden de monsters nadien afgevoerd.
Indien de monsters langer bewaard dienen te blijven verzoeken wij U dit exemplaar uiterlijk 1 werkdag voor afloop van de standaardbewaarperiode ondertekend aan ons te retourneren. Voor de kosten van het langer bewaren van monsters verwijzen wij naar de prijslijst.

Bewaren tot:

Datum:

Naam:

Handtekening:

Wij vertrouwen erop uw opdracht hiermee naar verwachting te hebben uitgevoerd, mocht U naar aanleiding van dit analyscertificaat nog vragen hebben verzoeken wij U contact op te nemen met de afdeling Verkoop en Advies.

Met vriendelijke groet,

Eurofins Analytico B.V.



Ing. A. Veldhuizen
Technical Manager

Eurofins Analytico B.V.

Gildeweg 42-46
3771 NB Barneveld
P.O. Box 459
3770 AL Barneveld NL

Tel. +31 (0)34 242 63 00
Fax +31 (0)34 242 63 99
E-mail info-env@eurofins.nl
Site www.eurofins.nl

BNP Paribas S.A. 227 9245 25
IBAN: NL71BNPA0227924525
BIC: BNPANL2A
KvK/CoC No. 09088623
BTW/VAT No. NL 8043.14.883.B01

Eurofins Analytico B.V. is ISO 14001: 2015 gecertificeerd door TÜV en erkend door het Vlaamse Gewest (OVAM en Dep. Omgeving), het Brusselse Gewest (BIM), het Waalse Gewest (DGRNE-OWD) en door de overheid van Luxemburg (MEV).



Analysecertificaat

Uw project/verslagnummer 1465.202.201
 Uw projectnaam Groeneweg 7 te Bergen
 Uw ordernummer 1465.202.201
 Uw monsternemer Nick Havermans

Certificaatnummer/Versie 2020203529/1
 Startdatum analyse 16-Dec-2020
 Datum einde analyse 18-Dec-2020
 Rapportagedatum 18-Dec-2020/13:25
 Bijlage A, B, C
 Pagina 1/2

Analyse	Eenheid	1
Metalen		
S Barium (Ba)	µg/L	<20
S Cadmium (Cd)	µg/L	<0.20
S Kobalt (Co)	µg/L	<2.0
S Koper (Cu)	µg/L	<2.0
S Kwik (Hg)	µg/L	<0.050
S Molybdeen (Mo)	µg/L	9.2
S Nikkel (Ni)	µg/L	6.5
S Lood (Pb)	µg/L	<2.0
S Zink (Zn)	µg/L	<10
Vluchtige Aromatische Koolwaterstoffen		
S Benzeen	µg/L	<0.20
S Toluene	µg/L	<0.20
S Ethylbenzeen	µg/L	<0.20
S o-Xyleen	µg/L	<0.10
S m, p-Xyleen	µg/L	<0.20
S Xylenen (som) factor 0,7	µg/L	0.21 ¹⁾
BTEX (som)	µg/L	<0.90
S Naftaleen	µg/L	<0.020
S Styreen	µg/L	<0.20
Vluchtige organische halogeenkoolwaterstoffen		
S Dichloormethaan	µg/L	<0.20
S Trichloormethaan	µg/L	<0.20
S Tetrachloormethaan	µg/L	<0.10
S Trichlooretheen	µg/L	<0.20
S Tetrachlooretheen	µg/L	<0.10
S 1,1-Dichloorethaan	µg/L	<0.20
S 1,2-Dichloorethaan	µg/L	<0.20
S 1,1,1-Trichloorethaan	µg/L	<0.10
S 1,1,2-Trichloorethaan	µg/L	<0.10
S cis 1,2-Dichlooretheen	µg/L	<0.10

Nr. Uw monsteromschrijving
 1 01

Opgegeven monstermatrix
 Water (AS3000)

Monster nr.
 11771987

Eurofins Analytico B.V.

Gildeweg 42-46
 3771 NB Barneveld
 P.O. Box 459
 3770 AL Barneveld NL

Tel. +31 (0)34 242 63 00
 Fax +31 (0)34 242 63 99
 E-mail info-env@eurofins.nl
 Site www.eurofins.nl

BNP Paribas S.A. 227 9245 25
 IBAN: NL71BNPA0227924525
 BIC: BNPANL2A
 KvK/CoC No. 09088623
 BTW/VAT No. NL 8043.14.883.B01



Q: door RvA geaccrediteerde verrichting
 A: AP04 erkende en geaccrediteerde verrichting
 S: AS SIKB erkende en geaccrediteerde verrichting
 V: VLAREL erkende verrichting
 W: Waals Gewest erkende verrichting

Dit certificaat mag uitsluitend in zijn geheel worden gereproduceerd.
 Eurofins Analytico B.V. is ISO 14001: 2015 gecertificeerd door TÜV en erkend door het Vlaamse Gewest (OVAM en Dep. Omgeving), het Brusselse Gewest (BIM), het Waalse Gewest (DGRNE-OWD) en door de overheid van Luxemburg (MEV).





Analysecertificaat

Uw project/verslagnummer 1465.202.201
 Uw projectnaam Groeneweg 7 te Bergen
 Uw ordernummer 1465.202.201
 Uw monsternemer Nick Havermans

Certificaatnummer/Versie 2020203529/1
 Startdatum analyse 16-Dec-2020
 Datum einde analyse 18-Dec-2020
 Rapportagedatum 18-Dec-2020/13:25
 Bijlage A, B, C
 Pagina 2/2

Analyse	Eenheid	1
S trans 1,2-Dichlooretheen	µg/L	<0.10
CKW (som)	µg/L	<1.6
S Tribroommethaan	µg/L	<0.20
S Vinylchloride	µg/L	<0.10
S 1,1-Dichlooretheen	µg/L	<0.10
S 1,2-Dichloorethenen (Som) factor 0,7	µg/L	0.14 ¹⁾
S 1,1-Dichloorpropaan	µg/L	<0.20
S 1,2-Dichloorpropaan	µg/L	<0.20
S 1,3-Dichloorpropaan	µg/L	<0.20
S Dichloorpropanen som factor 0.7	µg/L	0.42
Minerale olie		
Minerale olie (C10-C12)	µg/L	<10
Minerale olie (C12-C16)	µg/L	<10
Minerale olie (C16-C21)	µg/L	<10
Minerale olie (C21-C30)	µg/L	<15
Minerale olie (C30-C35)	µg/L	<10
Minerale olie (C35-C40)	µg/L	<10
S Minerale olie totaal (C10-C40)	µg/L	<50

Nr. Uw monsteromschrijving

1 01

Opgegeven monstermatrix

Water (AS3000)

Monster nr.

11771987

Eurofins Analytico B.V.

Gildeweg 42-46
 3771 NB Barneveld
 P.O. Box 459
 3770 AL Barneveld NL
 Tel. +31 (0)34 242 63 00
 Fax +31 (0)34 242 63 99
 E-mail info-env@eurofins.nl
 Site www.eurofins.nl

BNP Paribas S.A. 227 9245 25
 IBAN: NL71BNPA0227924525
 BIC: BNPANL2A
 KvK/CoC No. 09088623
 BTW/VAT No. NL 8043.14.883.B01



Q: door RvA geaccrediteerde verrichting
 A: AP04 erkende en geaccrediteerde verrichting
 S: AS SIKB erkende en geaccrediteerde verrichting
 V: VLAREL erkende verrichting
 W: Waals Gewest erkende verrichting

Dit certificaat mag uitsluitend in zijn geheel worden gereproduceerd.
 Eurofins Analytico B.V. is ISO 14001: 2015 gecertificeerd door TÜV en erkend door het Vlaamse Gewest (OVAM en Dep. Omgeving), het Brusselse Gewest (BIM), het Waalse Gewest (DGRNE-OWD) en door de overheid van Luxemburg (MEV).

Akkoord
 Pr.coörd.





Bijlage (A) met de opgegeven deelmonsterinformatie behorende bij het analysecertificaat. 2020203529/1

Pagina 1/1

Monster nr.	Uw monsteromschrijving			Uw datum monstername	Monsteromsch./Monstername ID
	Barcode	Boornr	Van Tot		
11771987	01				
0692064649	01	130	230	16-Dec-2020	1
0800932524	01	130	230	16-Dec-2020	2



Eurofins Analytico B.V.

Gildeweg 42-46
 3771 NB Barneveld
 P.O. Box 459
 3770 AL Barneveld NL
 Tel. +31 (0)34 242 63 00
 Fax +31 (0)34 242 63 99
 E-mail info-env@eurofins.nl
 Site www.eurofins.nl

BNP Paribas S.A. 227 9245 25
 IBAN: NL71BNPA0227924525
 BIC: BNPANL2A
 KvK/CoC No. 09088623
 BTW/VAT No. NL 8043.14.883.B01

Eurofins Analytico B.V. is ISO 14001: 2015 gecertificeerd door TÜV en erkend door het Vlaamse Gewest (OVAM en Dep. Omgeving), het Brusselse Gewest (BIM), het Waalse Gewest (DGRNE-OWD) en door de overheid van Luxemburg (MEV).

**Bijlage (B) met opmerkingen behorende bij analysecertificaat 2020203529/1**

Pagina 1/1

Opmerking 1)De toetswaarde van de som is gelijk aan de sommatie van $0,7 \cdot RG$ **Eurofins Analytico B.V.**

Gildeweg 42-46 Tel. +31 (0)34 242 63 00
3771 NB Barneveld Fax +31 (0)34 242 63 99
P.O. Box 459 E-mail info-env@eurofins.nl
3770 AL Barneveld NL Site www.eurofins.nl

BNP Paribas S.A. 227 9245 25
IBAN: NL71BNPA0227924525
BIC: BNPNL2A
KvK/CoC No. 09088623
BTW/VAT No. NL 8043.14.883.B01

Eurofins Analytico B.V. is ISO 14001: 2015 gecertificeerd door TÜV en erkend door het Vlaamse Gewest (OVAM en Dep. Omgeving), het Brusselse Gewest (BIM), het Waalse Gewest (DGRNE-OWD) en door de overheid van Luxemburg (MEV).

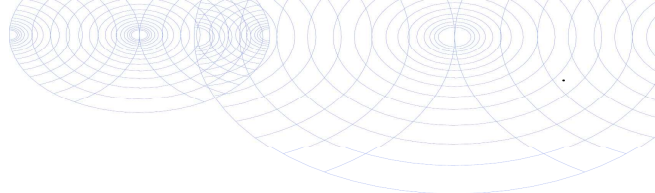

Bijlage (C) met methodeverwijzingen behorende bij analysecertificaat 2020203529/1

Pagina 1/1

Analyse	Methode	Techniek	Methode referentie
Metalen			
Barium (Ba)	W0421	ICP-MS	pb 3110-3 en NEN-EN-ISO 17294-2
Cadmium (Cd)	W0421	ICP-MS	pb 3110-3 en NEN-EN-ISO 17294-2
Kobalt (Co)	W0421	ICP-MS	pb 3110-3 en NEN-EN-ISO 17294-2
Koper (Cu)	W0421	ICP-MS	pb 3110-3 en NEN-EN-ISO 17294-2
Kwik (Hg)	W0421	ICP-MS	pb 3110-3 en NEN-EN-ISO 17294-2
Molybdeen (Mo)	W0421	ICP-MS	pb 3110-3 en NEN-EN-ISO 17294-2
Nikkel (Ni)	W0421	ICP-MS	pb 3110-3 en NEN-EN-ISO 17294-2
Lood (Pb)	W0421	ICP-MS	pb 3110-3 en NEN-EN-ISO 17294-2
Zink (Zn)	W0421	ICP-MS	pb 3110-3 en NEN-EN-ISO 17294-2
Vluchtige Aromatische Koolwaterstoffen			
Xylenen som AS3000	W0254	HS-GC-MS	pb 3130-1
Aromaten (BTEXN)	W0254	HS-GC-MS	pb 3130-1
Styreen	W0254	HS-GC-MS	pb 3130-1
Vluchtige organische halogeenkoolwaterstoffen			
VOCl (11)	W0254	HS-GC-MS	pb 3130-1
Tribroommethaan (Bromoform)	W0254	HS-GC-MS	pb 3130-1
Vinylchloride	W0254	HS-GC-MS	pb 3130-1
1,1-Dichlooretheen	W0254	HS-GC-MS	pb 3130-1
DiClEtheen som AS3000	W0254	HS-GC-MS	pb 3130-1
1,1-Dichloorpropaan	W0254	HS-GC-MS	pb 3130-1
1,2-Dichloorpropaan	W0254	HS-GC-MS	pb 3130-1
1,3-Dichloorpropaan	W0254	HS-GC-MS	pb 3130-1
DiChlprop. som AS3000	W0254	HS-GC-MS	pb 3130-1
Minerale olie			
Minerale olie (C10-C40)	W0215	GC-FID	pb 3110-5

Nadere informatie over de toegepaste onderzoeksmethoden alsmede een classificatie van de meetonzekerheid staan vermeld in ons overzicht "Specificaties analysemethoden", versie juni 2020.



BIJLAGE 4

ALGEMENE GEGEVENS PROEFGATEN-/SLEUVEN



Bijlage 4 : algemene gegevens proefgaten-/sleuven

Proefsleuf/gat	Lengte x breedte (cm)	Onderzochte laag (cm - mv)	Dichtheid (kg/m ³)	Droge stof (m/m%)	Fractie >20 mm (kg)	Asbestverdacht plaatmateriaal (st)	Asbestverdacht plaatmateriaal (gr)
Proefgat 100	30 x 30	0 - 15	2000	90,0	1,4	n.a.	n.a.
		15 - 40	1700	83,0	2,8	n.a.	n.a.
Proefgat 101	30 x 30	10 - 25	2000	90,0	0,9	n.a.	n.a.
		25 - 50	1700	83,0	1,4	n.a.	n.a.
Proefgat 102	30 x 30	5 - 20	1700	83,0	1,3	n.a.	n.a.
Proefgat 103	30 x 30	15 - 30	1700	n.g.	1,2	n.a.	n.a.
Proefgat 104	30 x 30	15 - 30	1700	n.g.	1,7	n.a.	n.a.
Proefgat 105	30 x 30	15 - 23	1700	83,0	0,9	n.a.	n.a.
Proefgat 106	30 x 30	0 - 50	1700	83,0	3,1	n.a.	n.a.
Proefgat 107	30 x 30	0 - 15	1700	83,0	1,1	n.a.	n.a.
		15 - 30	2000	90,0	1,4	n.a.	n.a.
Proefgat 108	30 x 30	0 - 30	1700	81,1	0,6	n.a.	n.a.
Proefgat 109	30 x 30	0 - 30	1700	81,1	0,8	n.a.	n.a.
Proefgat 110	30 x 30	0 - 10	1700	81,1	n.a.	n.a.	n.a.

n.g. : niet gemeten

n.a. : niet aangetroffen