

Gemeente Amsterdam Stadsdeel Zuid
Dhr. A.J. Kranenburg
aat.kranenburg@amsterdam.nl

Bezoekadres
Ebbehout 31
1507 EA Zaandam

Postbus 209
1500 EE Zaandam

www.odnzkg.nl

Betreft: Archiefonderzoek Vondelpark, Willemspark, Van Eeghentraat

Contactpersoon
Helene van den Bos

Geachte heer Kranenburg,

Contactgegevens
0628995238

Op uw verzoek van 17 januari 2018 heeft de Omgevingsdienst Noordzeekanaalgebied (ODNZKG) een archiefonderzoek uitgevoerd naar het mogelijke gevolg van vroegere activiteiten voor de milieuhygiënische bodemkwaliteit op de bovengenoemde locatie. De aanleiding tot dit archiefonderzoek is het bepalen van de onderzoeksstrategie voor het verkennend bodemonderzoek.

Kenmerk
7123282

Datum
19 januari 2018

Bij dit onderzoek zijn de volgende bronnen uit het DMB archief geraadpleegd:

- bodemonderzoeksrapporten
- gegevens over ondergrondse tanks
- gegevens over bedrijfsactiviteiten
- de bodemkwaliteitskaart
- de bodemkaart "*dempingen en ophogingen in Amsterdam*"
- het onderzoeksrapport "*Ophoging en Bodemgebruik te Amsterdam*" (OMEGAM, rapportnummer: 1026279, 9 januari 2002)

Het onderzoek richt zich op de locatie zelf en de directe omgeving. Er is geen locatiebezoek uitgevoerd.

In de bijlagen vindt u een overzichtstekening en een lijst met onderzoeksrapporten.

Resultaten

Bodemonderzoek(en)

Uit de geraadpleegde rapporten blijkt dat er in het gebied meerdere sterke verontreinigingen voorkomen

Een overzicht van de ons bekende relevante bodemonderzoeksrapporten is opgenomen als bijlage 8.

Een overzicht van sterke verontreinigingen is opgenomen als bijlage 9.

(Ondergrondse) tanks

Er zijn (ondergrondse) tanks nabij de locatie bij ons bekend. Het is niet altijd bekend of ze zijn gesaneerd. Een overzicht van alle tanks is opgenomen als bijlage 10.

Bedrijfsactiviteiten

Er zijn bedrijfsactiviteiten op of nabij de locatie aangetroffen. Een overzicht van alle bedrijfsactiviteiten is opgenomen als bijlage 10.

Bodemkwaliteitskaart

De locatie ligt gedeeltelijk in zone 2 van de bodemkwaliteitskaart van Amsterdam. De boven- en ondergrond vallen in kwaliteitsklasse wonen (licht verontreinigd).

De locatie ligt gedeeltelijk in zone 3 van de bodemkwaliteitskaart van Amsterdam. De boven- en ondergrond vallen in kwaliteitsklasse industrie (matig verontreinigd).

In bijlage 6 is een overzichtstekening opgenomen met de bodemkwaliteitskaart.

De openbare weg valt gedeeltelijk in zone A van de bodemkwaliteitskaart van de Openbare Weg van Amsterdam. Voor deze zone kunnen vrijstellingen verkregen worden bij graven in de weg. De spelregels hiervoor staan in de Nota Bodembeheer.

De openbare weg valt gedeeltelijk in zone B van de Bodemkwaliteitskaart van de Openbare Weg van Amsterdam. In deze zone kunnen sterke verontreinigingen voorkomen. Onder voorwaarden kunnen vrijstellingen voor bodemonderzoek worden verleend. Zie hiervoor de Nota Bodembeheer (par. 4.7).

In bijlage 7 is een overzichtstekening opgenomen van de bodemkwaliteitskaart van de openbare weg.

Bodemkaart "dempingen en ophogingen in Amsterdam"

Op de bodemkaart staan dempingen aangegeven op de locatie. Ze zijn weergegeven op de overzichtstekening in bijlage 5.

Onderzoeksrapport "Ophoogperiodes Amsterdam"

De locatie is opgehoogd tussen 1900 en 1929. In deze periode werd soms gebruik gemaakt van verontreinigd ophoogmateriaal.

Asbest

Er zijn asbestonderzoeken op of nabij de locatie bij ons bekend. Hierbij is in enkele gevallen asbest aangetroffen. In bijlage 2 is een overzichtstekening opgenomen met de asbestmonsters.

Er zijn verder geen relevante gegevens bekend bij de ODNZKG.

Conclusie en aanbevelingen

Uitgezonderd de deellocaties waar potentieel verdachte activiteiten hebben plaatsgevonden (tanks, bedrijfsactiviteiten, eerder aangetroffen verontreinigingen, zone B van de bodekwaliteitskaart van de openbare weg) is het onderzochte gebied niet verdacht.

Voor het onverdachte gebied geldt dat, als er handelingen in de bodem worden verricht (zoals ontgravingen) er een ontheffing van de onderzoeksplicht verstrekt kan worden op basis van dit archiefonderzoek. Ook in het kader van een aanvraag omgevingsvergunning is een ontheffing van de onderzoeksplicht mogelijk, zie hiervoor paragraaf 4.6 van de Nota Bodembeheer.

Voor het potentieel verdachte gebied geldt dat, als er handelingen in de bodem worden verricht (zoals ontgravingen), er een oriënterend bodemonderzoek (OO) moet worden uitgevoerd dat voldoet aan de *ARVO*, 2011. Hierin wordt, naast het standaard analysepakket, op alle stoffen onderzocht die op basis van de historische gegevens kunnen worden verwacht.

Als tijdens het uitvoeren van bodemonderzoek of werkzaamheden in de bodem een bodemverontreiniging wordt waargenomen anders dan beschreven in dit rapport, moet de onderzoeksstrategie of de vrijstelling hiervan opnieuw worden beoordeeld.

Reikwijdte archiefonderzoek ODNZKG

Ons archiefonderzoek is beperkt van karakter. Alleen een bodemonderzoek kan uitsluitend geven over de verontreinigings situatie. Het uitgevoerde archiefonderzoek is gebaseerd op de NEN 5725, maar is beperkter van opzet. Voor het door u aangegeven doel acht de ODNZKG dit onderzoek voldoende voor het bepalen van de onderzoeksstrategie van het bodemonderzoek of de vrijstelling hiervan.

Het onderzoek richt zich op het verleden. Er is geen onderzoek gedaan naar actuele bodembedreigende activiteiten op de locatie. Het is niet bekend of er nog teerhoudend asfalt aanwezig is in eventueel aanwezige verhardingen. In (wegen)bouwkundige constructies die voor 1993 zijn gebouwd zijn mogelijk asbesthoudende materialen verwerkt. Dit kan tot lokale asbestverontreinigingen in de bodem hebben geleid.

Meer informatie

Meer informatie over hergebruik van grond en verplichtingen uit de Wet Bodembescherming kunt u vinden op de website van de ODNZKG, www.odnzkg.nl. U kunt vanaf de website ook meldingsformulieren en de onderzoeksrichtlijn (ARVO) downloaden.

Wij baseren ons besluit op de ingediende en de ons al bekende gegevens. Indien blijkt dat deze gegevens onjuist of onvolledig zijn, is het bevoegd gezag Wbb niet aansprakelijk voor eventuele schade als gevolg hiervan.

Wij vertrouwen er op u hiermee voldoende te hebben geïnformeerd. Als u nog vragen heeft, neem dan contact op met de als contactpersoon genoemde medewerker van de Omgevingsdienst Noordzeekanaalgebied.

Met vriendelijke groet,

de directeur van de Omgevingsdienst Noordzeekanaalgebied,
voor deze,

Helene van den Bos
Adviseur bodem

Dit document is digitaal vastgesteld. Een fysieke of ingescande handtekening is daarom niet nodig. Meer informatie: <https://www.odnzkg.nl/verwijzing/digitalewerkwijze>

Bijlage

1) Overzichtstekening grondmonsters



Legenda

- Locatie
- Grondmonsters
 - $\leq AW$
 - $> AW$
 - $> T$
 - $> I$
- Onderzoek



2) Overzichtstekening asbest



Nota bene: bovenstaande kaarten is gemaakt met behulp van het bodeminformatiesysteem Nazca. Helaas zijn nog niet alle bij ons bekende bodemonderzoeken in dit systeem opgenomen.

3) Overzichtstekening verontreinigingscontouren

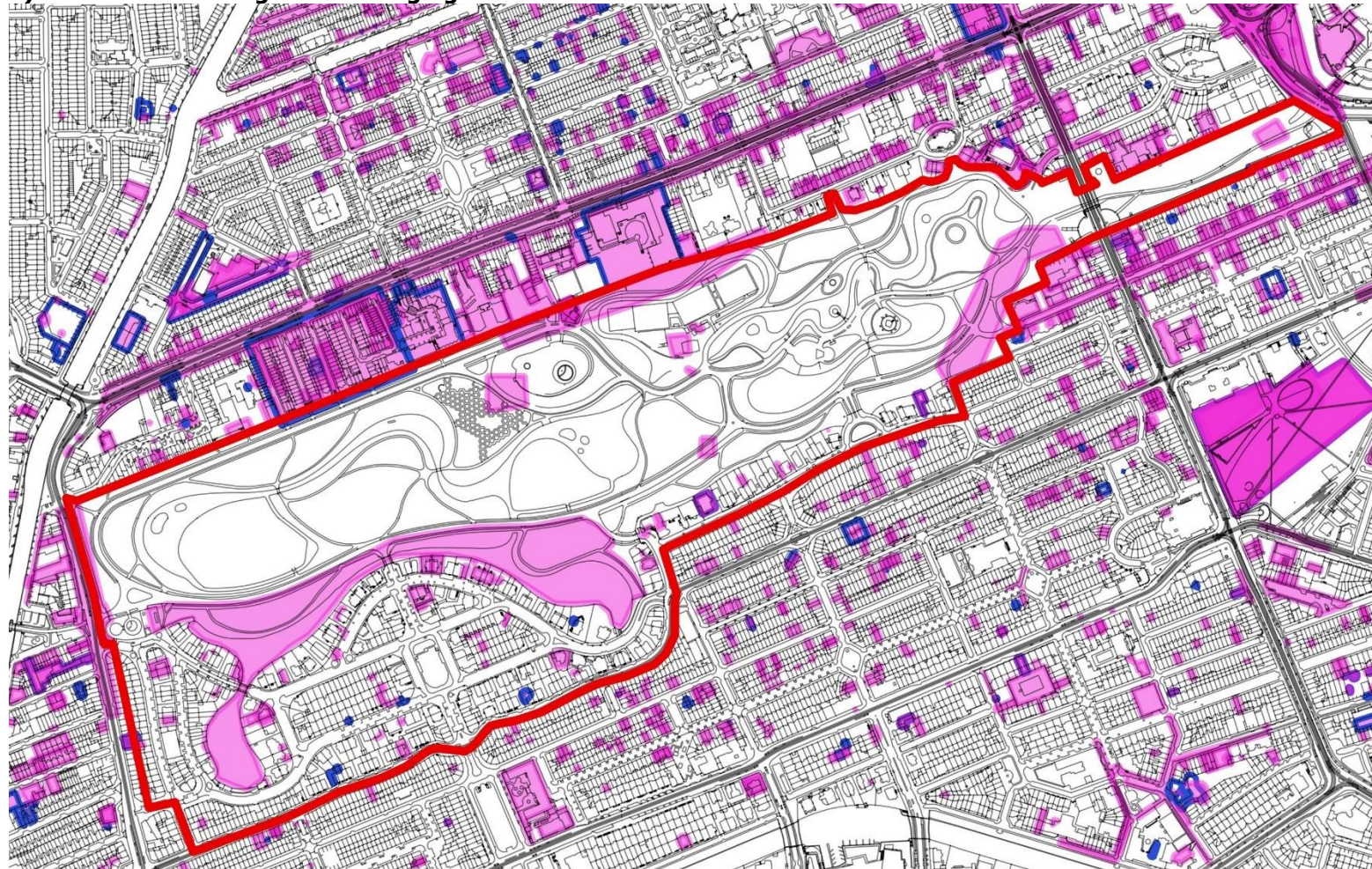

Legenda

-  Locatie
- Verontreinigingscontouren
 -  Grond
 -  Grondwater
 -  Waterbodem



4) Overzichtstekening saneringscontouren

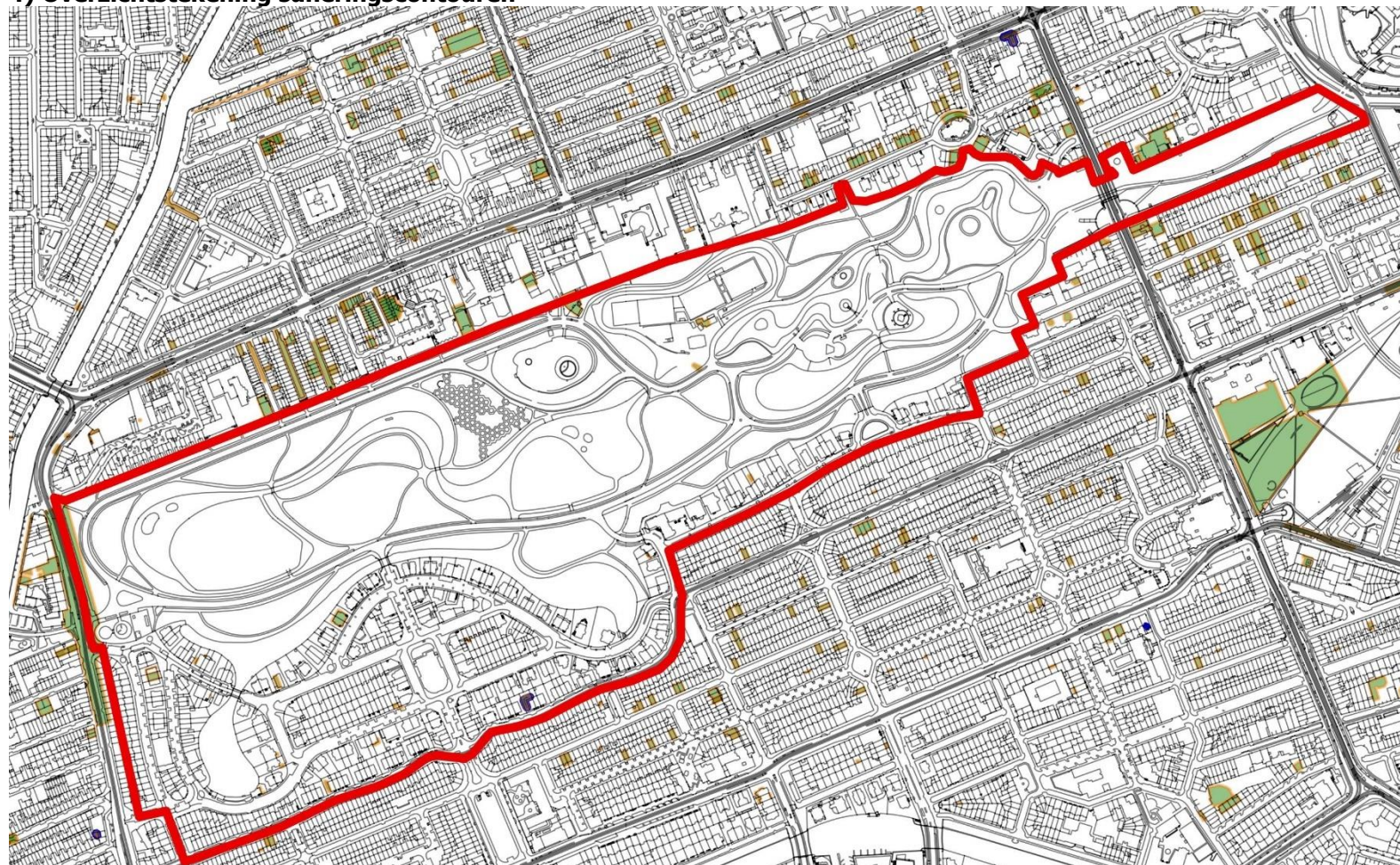

Legenda



-  Locatie saneringcontour
-  Grond
-  Grondwater
-  Waterbodem



5) Overzichtstekening dempingen



Legenda

-  Locatie
-  Lijnlocaties HBB3
-  demping



6) Overzichtstekening bodemkwaliteitskaart

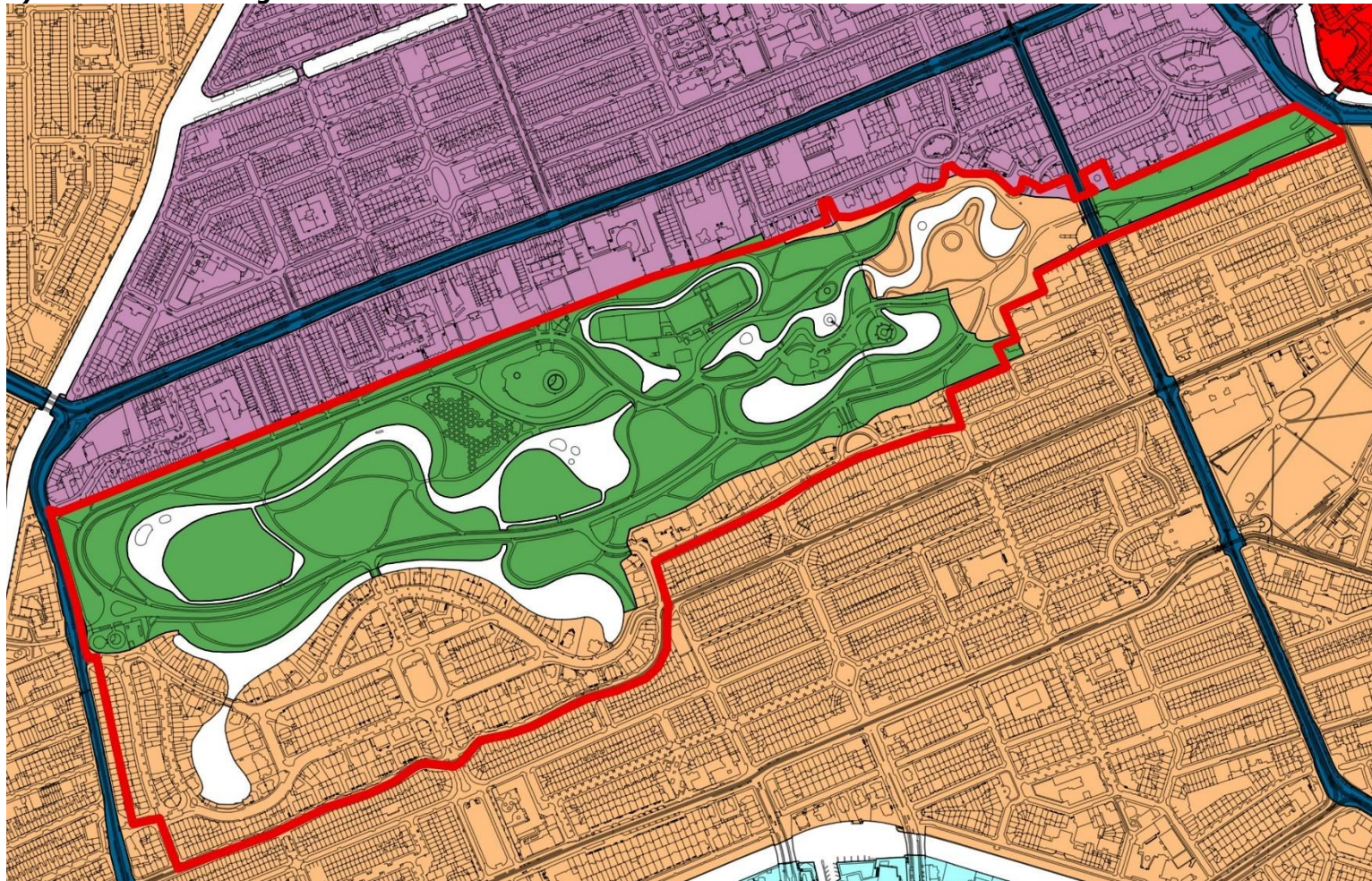

Legenda

Locatie

Bodemkwaliteitskaart

zone 1

zone 2

zone 3

zone 4

zone 5

zone 6

ontwikkeling

sanering

te weinig gegevens

infrastructuur



7) Overzichtstekening bodemkwaliteitskaart openbare weg

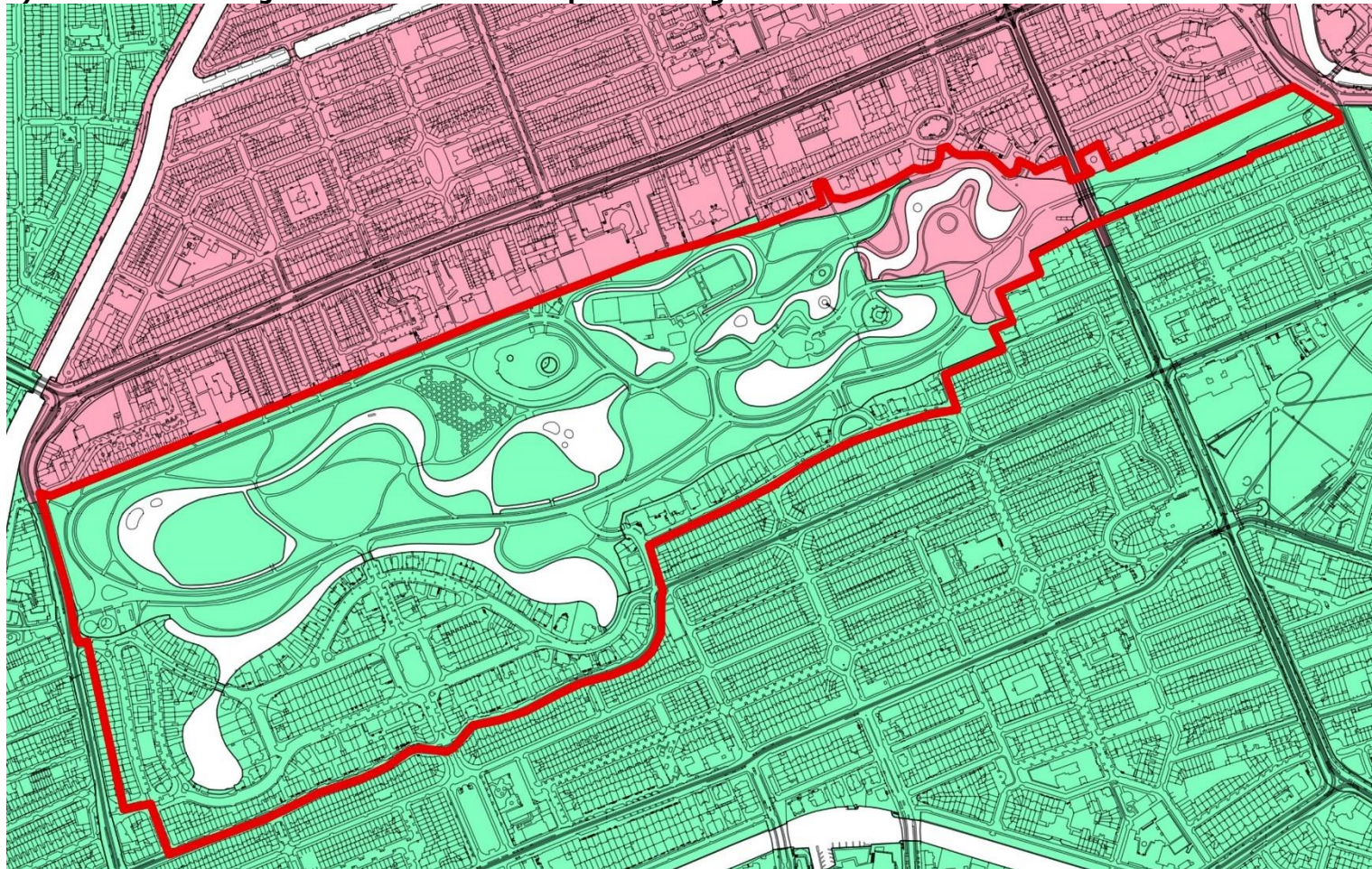

Legenda

-  Locatie
 -  zone A
 -  zone B
- Bkk openbare weg



8) Onderzoeksrapporten

Locatiennaam	Locatiecode	Rapportnr	Bureau	Datum	Type
(Kattenlaan en Vossiusstraat) riooltrace	AM036310444	(12)12.324	DWR	18-10-2000	VO
(Kattenlaan en Vossiusstraat) riooltrace	AM036310444	05-790326	DWR	28-4-2005	Avr
(Kattenlaan en Vossiusstraat) riooltrace	AM036310444	6058282065	DWR	2-6-2005	SP
1E C HUYGENSSTRAAT (Vondelparkbrug)	AM036310547	20021798-1	Cauberg-Huygen	13-1-2003	BIO
1E C HUYGENSSTRAAT (Vondelparkbrug)	AM036310547	2032418	Cauberg-Huygen	19-9-2005	VO
AMSTELVEENSEWEG 33-306	AM036308240	50/8169 MD 2002	DMB	20-11-2002	HO
AMSTELVEENSEWEG 33-306	AM036308240	6.790.482	Waternet	25-7-2008	VO
AMSTELVEENSEWEG 33-306	AM036308240	.BB082042.3740334	BAM NBM Infra	29-10-2008	IO
AMSTELVEENSEWEG 33-306	AM036308240	26849/wol	IBA	8-11-2008	VO
AMSTELVEENSEWEG 33-306	AM036308240	-	IBA	3-12-2008	BUS sp
AMSTELVEENSEWEG 33-306	AM036308240	4632221	TAUW Infra	21-6-2010	BUS se
AMSTELVEENSEWEG 33-306	AM036308240	-	Onbekend	22-6-2010	BUS se
Anna van den Vondelstraat o.w.	AM036309057	AM036309057O05	DMB	4-3-2004	HO
Anna van den Vondelstraat o.w.	AM036309057	AM036309057O05	DMB	16-3-2004	HO
Anna van den Vondelstraat o.w.	AM036309057	4.790.568	DWR	10-9-2004	VO
Anna van den Vondelstraat o.w.	AM036309057	5.790.013	Waternet	6-1-2006	VO
Anna van den Vondelstraat o.w.	AM036309057	onbekend	Waternet	13-7-2006	SP
Anna van den Vondelstraat o.w.	AM036309057	Bus Evaluatie	Onbekend	27-8-2008	SE
Anna van den Vondelstraat o.w.	AM036309057	onbekend	Waternet	27-8-2008	SE
Anna van den Vondelstraat o.w.	AM036309057	10.028.830	Waternet	6-10-2010	VO
Bilderdijkstraat e.o. (slim onderzoek)	AM036308069	20021798-1	Cauberg-Huygen	13-1-2003	HO
Bilderdijkstraat e.o. (slim onderzoek)	AM036308069	2032418	Cauberg-Huygen	19-9-2005	VO
Bilderdijkstraat e.o. (slim onderzoek)	AM036308069	20032418-1	Cauberg-Huygen	19-9-2005	VO
Bilderdijkstraat e.o. (slim onderzoek)	AM036308069	20032418-1	Cauberg-Huygen	19-9-2005	VO
Bilderdijkstraat e.o. (slim onderzoek)	AM036308069	20032418-1	Cauberg-Huygen	19-9-2005	VO
Bilderdijkstraat e.o. (slim onderzoek)	AM036308069	9.018.009	Waternet	7-8-2009	VO
Bilderdijkstraat/1e C. Huygensstraat/Kinkerstraat	AM036309690	20032418-2	Cauberg-Huygen	26-7-2004	IO
Bilderdijkstraat/1e C. Huygensstraat/Kinkerstraat	AM036309690	20032418-2	Cauberg-Huygen	26-7-2004	IO
Bilderdijkstraat/1e C. Huygensstraat/Kinkerstraat	AM036309690	20032418-2	Cauberg-Huygen	26-7-2004	IO
Bilderdijkstraat/1e C. Huygensstraat/Kinkerstraat	AM036309690	20032418-2	Cauberg-Huygen	26-7-2004	IO
Bilderdijkstraat/1e C. Huygensstraat/Kinkerstraat	AM036309690	20032418-3	Cauberg-Huygen	29-11-2004	Avr
Bilderdijkstraat/1e C. Huygensstraat/Kinkerstraat	AM036309690	20032418-3	Cauberg-Huygen	29-11-2004	NO
Bilderdijkstraat/1e C. Huygensstraat/Kinkerstraat	AM036309690	20032418-3	Cauberg-Huygen	29-11-2004	NO
Bilderdijkstraat/1e C. Huygensstraat/Kinkerstraat	AM036309690	20032418-4	Cauberg-Huygen	26-1-2005	Avr
Bilderdijkstraat/1e C. Huygensstraat/Kinkerstraat	AM036309690	20032418-4	Cauberg-Huygen	26-1-2005	NO
Bilderdijkstraat/1e C. Huygensstraat/Kinkerstraat	AM036309690	20032418-4	Cauberg-Huygen	26-1-2005	NO
Bilderdijkstraat/1e C. Huygensstraat/Kinkerstraat	AM036309690		nvt	7-1-2008	SP
Bilderdijkstraat/1e C. Huygensstraat/Kinkerstraat	AM036309690	-	Overige	7-1-2008	SP
Bilderdijkstraat/1e C. Huygensstraat/Kinkerstraat	AM036309690	11271318, versie 1	Alcontrol	25-1-2008	Brf
Bilderdijkstraat/1e C. Huygensstraat/Kinkerstraat	AM036309690	11271323, versie 1	Alcontrol	26-1-2008	Brf
Bilderdijkstraat/1e C. Huygensstraat/Kinkerstraat	AM036309690	11271323	BK Ingenieurs	26-1-2008	Bouwst
Bilderdijkstraat/1e C. Huygensstraat/Kinkerstraat	AM036309690	20080115	BK Ingenieurs	31-1-2008	SE
Bilderdijkstraat/1e C. Huygensstraat/Kinkerstraat	AM036309690	11284062	BK Ingenieurs	27-2-2008	Bouwst

Locatienaam	Locatiecode	Rapportnr	Bureau	Datum	Type
Bilderdijkstraat/1e C. Huygensstraat/Kinkerstraat	AM036309690	2008115	BK Ingenieurs	26-3-2008	SE
Bilderdijkstraat/1e C. Huygensstraat/Kinkerstraat	AM036309690	-	Overige	11-8-2008	SE
Bilderdijkstraat/1e C. Huygensstraat/Kinkerstraat	AM036309690		Waternet	12-3-2010	BUS sp
Bilderdijkstraat/1e C. Huygensstraat/Kinkerstraat	AM036309690	232551	Oranjewoud	16-7-2010	VO
Bilderdijkstraat/1e C. Huygensstraat/Kinkerstraat	AM036309690	20101051	BK Ingenieurs	23-7-2010	Avr
Bilderdijkstraat/1e C. Huygensstraat/Kinkerstraat	AM036309690	20100464	BK Ingenieurs	27-1-2011	SE
Emmalaan 7	AM036318376	533.321.161.r1	MBS	6-4-2016	BOOT
Emmalaan 7	AM036318376	-	--	21-4-2016	BUS sp
Emmalaan 7	AM036318376	533.321.162.r1	MBS	21-4-2016	VO
Emmalaan 7	AM036318376	533.321.161	MBS	12-5-2016	BUS se
Emmalaan tussen Koninginneweg en Emmaplein	AM036308006	50/8031MD2002	DMB	27-9-2002	HO
Emmalaan ts Vondelpark en Oranje Nassaulaan	AM036310455		SD Oud Zuid	29-6-2005	Brf
Emmaplein 5	AM036319995	RFI-17-00005990-SI	SGS Search	6-7-2017	BIO
Emmaplein 5	AM036319995	-	SGS Search	3-1-2018	BUS sp
Emmaplein/Oranje Nassauln./Koningsln./Pr.Hendrikln	AM036312251	AM036312251/O05	DMB	10-7-2007	HO
Emmaplein/Oranje Nassauln./Koningsln./Pr.Hendrikln	AM036312251	4661986	TAUW Milieu	21-7-2009	VO
Emmaplein/Oranje Nassauln./Koningsln./Pr.Hendrikln	AM036312251	M10G0231	MWH	23-11-2010	VO
Emmaplein/Oranje Nassauln./Koningsln./Pr.Hendrikln	AM036312251	M10G0231	MWH	18-2-2011	VO
Emmaplein/Oranje Nassauln./Koningsln./Pr.Hendrikln	AM036312251	M10G0231	MWH	9-6-2011	Avr
Emmaplein/Oranje Nassauln./Koningsln./Pr.Hendrikln	AM036312251	00.1069-002	Waternet	5-11-2013	VO
FREDERIKSSTRAAT (riolering)	AM036310928	--	DMB	1-1-1900	HO
FREDERIKSSTRAAT (riolering)	AM036310928	605-8282-036	DWR	19-5-2005	VO
FREDERIKSSTRAAT (riolering)	AM036310928	-	-	27-7-2009	BUS sp
FREDERIKSSTRAAT (riolering)	AM036310928		Waternet	27-7-2009	SP
FREDERIKSSTRAAT (riolering)	AM036310928	AM0363/10928/O05	DMB	18-8-2009	HO
FREDERIKSSTRAAT (riolering)	AM036310928	20090970	BK Ingenieurs	27-10-2009	SE
FREDERIKSSTRAAT (riolering)	AM036310928		Onbekend	29-10-2009	BUS se
FREDERIKSSTRAAT (riolering)	AM036310928		Onbekend	11-12-2009	SE
Frederiksstraat 100-142	AM036300090	50/0089A	Hinderwet	25-8-1986	HO
Frederiksstraat 100-142	AM036300090	-	GCML	3-3-1987	OO
Frederiksstraat 100-142	AM036300090	-	GCML	12-8-1987	OO
Frederiksstraat 100-142	AM036300090	-	GCML	28-9-1987	Avr
Frederiksstraat 100-142	AM036300090	-	DOW	15-8-1988	SE
FREDERIKSSTRAAT 18	AM036311094	B07860305	Ascor	30-6-2003	VO
FREDERIKSSTRAAT 18	AM036311094	AM0363/03582/O0501	DMB	16-6-2005	HO
FREDERIKSSTRAAT 18	AM036311094	20052530-7	Cauberg-Huygen	8-2-2006	VO
FREDERIKSSTRAAT 18	AM036311094	20111291-02	Cauberg-Huygen	19-8-2011	OO
GERARD BRANDTSTRAAT	AM036309911	AM036309911O05	DMB	10-11-2004	HO
GERARD BRANDTSTRAAT	AM036309911	AM03630/09911/O05	DMB	10-11-2004	HO
Gerard Brandtstraat 26-28	AM036310832	40523	Almad Eco	28-7-2004	IO
Grachtenmasten Amsterdam zuid		164851A	BK Ingenieurs	22-3-2017	NO
Grachtenmasten Amsterdam zuid		164851	BK Ingenieurs	22-3-2017	VO
Kattenlaan (bergbezinkbassin)	AM036310233	5790022	DWR	12-1-2005	VO
Kattenlaan (bergbezinkbassin)	AM036310233	95.790.207	DWR	12-1-2005	VO
Kattenlaan (bergbezinkbassin)	AM036310233	95.790.207	DWR	23-3-2005	SP

Locatienaam	Locatiecode	Rapportnr	Bureau	Datum	Type
Kattenlaan (bergbezinkbassin)	AM036310233	6.700.710	Waternet	10-11-2006	SE
Kattenlaan naast nr. 67	AM036304960	50/4963MD1997	DMB	28-5-1997	HO
Kattenlaan naast nr. 67	AM036304960	11057351	OMEGAM	24-6-1997	IO
KONINGINNEWEG 1-3	AM036302272	6853/nb.120	WARECO	24-7-1992	IO
KONINGINNEWEG 1-3	AM036302272	7163/hm.120	WARECO	2-10-1992	NO
KONINGINNEWEG 1-3	AM036302272	4697773	TAUW Milieu	18-3-2010	VO
KONINGINNEWEG 1-3	AM036302272	4697773	TAUW Milieu	21-4-2010	VO
KONINGINNEWEG 1-3	AM036302272	4697773	TAUW Milieu	21-4-2010	VO
KONINGINNEWEG 1-3	AM036302272	7881-B1	HB	31-5-2012	NO
KONINGINNEWEG 1-3	AM036302272	R14-B316	APS	23-6-2014	BUS sp
KONINGINNEWEG 1-3	AM036302272	R14-B315	APS	23-6-2014	BUS sp
KONINGINNEWEG 1-3	AM036302272	R14-B341	APS	1-7-2014	Avr
Koninginneweg 138	AM036319356	CB99 RAP20170306	WARECO	17-3-2017	VO
Koninginneweg 140	AM036319915	BM2722	BACK	17-10-2017	VO
KONINGINNEWEG 144	AM036313959	R09-B023	APS	1-3-2009	VO
KONINGINNEWEG 144	AM036313959	R17-B770	APS	1-10-2017	VO
KONINGINNEWEG 144	AM036313959	R17-B921	APS	1-11-2017	VO
KONINGINNEWEG 156	AM036315038	R11-B065	APS	1-3-2011	VO
KONINGINNEWEG 160	AM036305969	4208	Grondslag	29-1-1999	NO
KONINGINNEWEG 160	AM036305969	5.506.564	DMB	27-4-1999	SE
KONINGINNEWEG 160	AM036305969	55/06564	Overige	27-4-1999	SE
Koninginneweg 176	AM036317649	BQ20rap20150507	WARECO	22-5-2015	VO
KONINGINNEWEG 20	AM036301042	50/1014A BWT 1988	DMB	5-10-1988	HO
KONINGINNEWEG 20	AM036301042	CD/MT.89.9034/96234	Reehorst	1-2-1989	IO
KONINGINNEWEG 20	AM036301042	1533	Reehorst	6-6-2000	Brf
KONINGINNEWEG 212	AM036310120	RPS/MBC04.1341/435C	RPS	14-10-2004	VO
Koninginneweg 28-32	AM036318442	152124	Van Dijk	7-1-2016	VO
Koninginneweg 28-32	AM036318442	152124	Van Dijk	15-9-2016	Avr
KONINGINNEWEG 4	AM036315586	P1984.01	Kobessen	22-5-2012	VO
KONINGINNEWEG 4	AM036315586	-	-	15-6-2012	BUS sp
KONINGINNEWEG 4	AM036315586		Onbekend	14-11-2012	SE
Koninginneweg 40	AM036317457	15KL032	Klijn	20-2-2015	VO
Koninginneweg 40	AM036317457	x	BK Ingenieurs	13-1-2016	BUS se
KONINGINNEWEG 54 (+52)	AM036302987	11521	SGS Ecocare	14-3-1994	IO
KONINGINNEWEG 54 (+52)	AM036302987	1131	Grondslag	31-5-1994	NO
KONINGINNEWEG 54 (+52)	AM036302987	1131	Grondslag	28-6-1994	SP
KONINGINNEWEG 54 (+52)	AM036302987	1131-II	Grondslag	3-2-1995	SE
KONINGINNEWEG 56	AM036311388	jun-73	Holland	26-6-2006	VO
Koninginneweg 6	AM036316926	20140602	WARECO	17-6-2014	VO
Koninginneweg 6	AM036316926	z130786	APS	13-10-2015	BUS sp
Koninginneweg 6	AM036316926	R15-B637	APS	29-6-2016	BUS se
Koninginneweg 6	AM036316926	11047791	OMEGAM		VO
KONINGINNEWEG 62	AM036315407	1.116.744	Lankelma	17-2-2011	VO
KONINGINNEWEG158	AM036304955	3135	Grondslag	28-8-1997	NO
KONINGINNEWEG158	AM036304955	24011556	OMEGAM	23-2-1999	IO

Locatiennaam	Locatiecode	Rapportnr	Bureau	Datum	Type
KONINGINNEWEG158	AM036304955	5.506.564	DMB	27-4-1999	SE
KONINGINNEWEG158	AM036304955	8050	Overige	27-4-1999	SE
KONINGINNEWEG158	AM036304955	2008706	Landview	1-10-2008	VO
KONINGINNEWEG158	AM036304955	2008713	Landview	1-2-2009	NO
Koningslaan	AM036318060	M15A0438.r01	MWH	23-12-2015	VO
Koningslaan 12	AM036306968	1101919	OMEGAM	9-6-2000	VO
Koningslaan 12	AM036306968	1103174	OMEGAM	7-8-2000	Avr
Koningslaan 12	AM036306968	1103174	OMEGAM	6-10-2000	Avr
Koningslaan 12	AM036306968	niet aangegeven	Overige	20-12-2000	SE
Koningslaan 14-54 OW	AM036317384	AM036317384/O05	OD NZKG	10-2-2015	HO
Koningslaan 15/Oranje Nassaulaan 2-8	AM036301895	50/1864MD1991	DMB	3-7-1991	HO
Koningslaan 15/Oranje Nassaulaan 2-8	AM036301895	7502	DMB	18-10-1991	IO
Koningslaan 15/Oranje Nassaulaan 2-8	AM036301895	7502	Onbekend		VO
Koningslaan 20	AM036319938	Z6398042	BACK	1-1-2017	BUS sp
Koningslaan 22-24	AM036302285	50/2256 MD 1992	DMB	6-10-1992	HO
Koningslaan 22-24	AM036302285	00.1906	Kaspers	17-7-2000	IO
Koningslaan 22-24	AM036302285		Overige	17-7-2000	Bouwst
Koningslaan 26	AM036315377	11283-rapp1	Kwinfra	23-11-2011	VO
Koningslaan 30	AM036316010	dec-33	Linge	21-3-2013	NUL
Koningslaan 31-33	AM036302284	50/2255 MD 1992	DMB	6-10-1992	HO
Koningslaan 31-33	AM036302284	110294667	OMEGAM	6-7-1995	IO
Koningslaan 32-36	AM036318294	RAI5775aI	CRUX	23-2-2016	VO
Koningslaan 32-36	AM036318294	NVT	CRUX	2-9-2016	BUS sp
Koningslaan 32-36	AM036318294	15775	CRUX	17-2-2017	BOOT
Koningslaan 42	AM036302237	92.154	Reehorst	25-6-1992	IO
Koningslaan 42	AM036302237	-	Reehorst	21-1-1994	SE
Koningslaan 46	AM036304763	Asd289.1	Witteveen en Bos	31-7-1996	VO
Koningslaan 46	AM036304763	97177	Landview	1-4-1997	SP
Koningslaan 46	AM036304763	97473	Landview	1-8-1997	SE
Koningslaan 48	AM036319544	1623033	Grondvitaal	11-3-2016	VO
Koningslaan 50	AM036300810	50/0781	Hinderwet	29-3-1988	HO
KONINGSLAAN 62-64	AM036315255	feb-35	Lankelma	23-9-2011	VO
KONINGSLAAN 62-64	AM036315255		Onbekend	6-12-2011	BUS sp
KONINGSLAAN 62-64	AM036315255	02.7035-3	Lankelma	8-12-2011	VO
KONINGSLAAN 62-64	AM036315255	248781-80	Oranjewoud	30-5-2012	Asb
KONINGSLAAN 62-64	AM036315255	R12-B306	APS	1-7-2012	BOOT
KONINGSLAAN 62-64	AM036315255	R12-B002	APS	8-2-2013	SE
Koningslaan 66	AM036304012	4185	Overige	1-4-1994	Brf
Koningslaan 66	AM036304012	z561240	Antea group	22-2-2016	BUS sp
Koningslaan 66	AM036304012	407482-07	Antea group	6-6-2016	BUS se
Kr Emmastr/Willemsparkw/Koninginnew		1.0	BK bodem	19-11-2013	VO
LEIDSEPLEIN	AM036315287	AM036315287/O05	DMB	15-12-2011	HO
LEIDSEPLEIN	AM036315287	14014 rap	Kwinfra	14-3-2014	VO
LEIDSEPLEIN	AM036315287		Waternet	13-6-2014	BUS sp
LEIDSEPLEIN	AM036315287		Onbekend	9-10-2014	BUS se

Locatienaam	Locatiecode	Rapportnr	Bureau	Datum	Type
ORANJE NASSAULAAN	AM036317260	R14-B603	APS	1-11-2014	VO
ORANJE NASSAULAAN - trace		50/8035 MD 2002	DMB	27-9-2002	HO
ORANJE NASSAULAAN - trace		4.790.802	DWR	24-11-2004	VO
ORANJE NASSAULAAN 11	AM036309980	R04-B198	APS	1-10-2004	VO
ORANJE NASSAULAAN 11	AM036309980	7-1-2005	APS	7-1-2005	fax
ORANJE NASSAULAAN 11	AM036309980	KGV/tank/ontgraving	Schmit	20-1-2005	Brf
ORANJE NASSAULAAN 11	AM036309980	Aanvullende info	Schmit	20-1-2005	Brf
Oranje Nassaulaan 1-3	AM036302339	258	Grondslag	23-9-1992	NO
Oranje Nassaulaan 1-3	AM036302339	258	Grondslag	19-11-1992	SE
Oranje Nassaulaan 1-3	AM036302339	258	Grondslag	27-1-1993	Mon
Oranje Nassaulaan 1-3	AM036302339	256518-50	Oranjewoud	14-9-2012	VO
Oranje Nassaulaan 1-3	AM036302339	257857-43	Oranjewoud	18-12-2012	VO
Oranje Nassaulaan 1-3	AM036302339	119930	Liander	12-11-2014	HO
Oranje Nassaulaan 1-3	AM036302339		Antea group	13-11-2014	BUS sp
Oranje Nassaulaan 1-3	AM036302339	271656-69	Antea group	16-12-2014	VO
Oranje Nassaulaan 1-3	AM036302339		Antea group	17-12-2014	BUS sp
ORANJE NASSAULAAN 13-15	AM036312897	712.934	Lankelma	30-11-2007	VO
ORANJE NASSAULAAN 13-15	AM036312897	BUS-melding	Terrascan	11-1-2008	SP
ORANJE NASSAULAAN 13-15	AM036312897		Terrascan	16-1-2008	SP
ORANJE NASSAULAAN 13-15	AM036312897	Evaluatieverslag	Terrascan	31-10-2008	SE
ORANJE NASSAULAAN 13-15	AM036312897	-	-	3-11-2008	SE
Oranje Nassaulaan 16	AM036303181	50/3156MD1994	DMB	4-8-1994	HO
Oranje Nassaulaan 16	AM036303181	11021485	OMEGAM		VO
Oranje Nassaulaan 19	AM036316887	252113.1	Search	26-4-2012	BOOT
Oranje Nassaulaan 19	AM036316887	T.14.7491	Terrascan	13-5-2014	VO
Oranje Nassaulaan 28	AM036305809	98/290902	BACK	30-9-1998	IO
Oranje Nassaulaan 28	AM036305809	00/010601	BACK	6-1-2000	SE
Oranje Nassaulaan 28	AM036305809	geen	DMB	6-1-2000	SE
Oranje Nassaulaan 28	AM036305809	R12-B066	APS	15-6-2012	VO
Oranje Nassaulaan 28	AM036305809	R12-B238	APS	28-9-2012	Avr
Oranje Nassaulaan 28	AM036305809	R13-B117	APS	28-2-2013	Avr
Oranje Nassaulaan 29	AM036316771	3138.01.141.r1	MBS	1-4-2014	VO
Oranje Nassaulaan 29	AM036316771		Overige	23-3-2015	BUS sp
Oranje Nassaulaan 29	AM036316771		Overige	30-3-2015	BUS sp
Oranje Nassaulaan 29	AM036316771	3138.01.152.r1	MBS	3-4-2015	NO
Oranje Nassaulaan 29	AM036316771	R15-B363	APS	3-10-2015	BUS se
Oranje Nassaulaan 29	AM036316771	R15-B363	APS	3-10-2015	BUS se
Oranje Nassaulaan 33	AM036315531	1659	Bakker i	11-11-2011	BIO
Oranje Nassaulaan 33	AM036315531	25.13.00059.1	Search	10-4-2013	VO
Oranje Nassaulaan 33	AM036315531	25.13.00059.2	Search	16-5-2013	VO
Oranje Nassaulaan 40	AM036319152	R16-B724	APS	31-10-2016	VO
Oranje Nassaulaan 40	AM036319152	-	APS	9-11-2016	BUS sp
Oranje Nassaulaan 40	AM036319152	R17-B889	APS	28-9-2017	BUS se
Oranje Nassaulaan 40	AM036319152		Onbekend		
ORANJE NASSAULAAN 41	AM036311390	06-P-190	Hopman/Peters	1-6-2006	VO

Locatienaam	Locatiecode	Rapportnr	Bureau	Datum	Type
ORANJE NASSAULAAN 41	AM036311390	06-P-190	Hopman/Peters	1-8-2006	SE
Oranje Nassaulaan 46	AM036305070	M97.0142	BK Ingenieurs	6-8-1997	OO
Oranje Nassaulaan 47	AM036304478	-	Isotank Opijnen	13-6-1996	BOOT
Oranje Nassaulaan 47	AM036304478	-	Isotank Opijnen	11-9-1996	BOOT
Oranje Nassaulaan 48	AM036310821	5201.05	Van Dijk	22-9-2005	VO
ORANJE NASSAULAAN 50	AM036314974	BM1293	BACK	3-1-2011	VO
ORANJE NASSAULAAN 50	AM036314974		Onbekend	21-3-2011	BUS sp
ORANJE NASSAULAAN 50	AM036314974	-	-	20-4-2011	BUS sp
ORANJE NASSAULAAN 50	AM036314974	R11-B121	APS	4-10-2011	BUS se
Oranje Nassaulaan 52	AM036307231	M01.2021/RH	Tjaden	23-3-2001	IO
Oranje Nassaulaan 62	AM036315827	1637.02.121.r1	MBS	31-10-2012	VO
Oranje Nassaulaan 67	AM036309639	20018217	Grondvitaal	15-2-2002	VO
Oranje Nassaulaan 67	AM036309639	geen	Onbekend	16-11-2006	SP
Oranje Nassaulaan 67	AM036309639	1320094	Grondvitaal	20-6-2013	VO
Oranje Nassaulaan 67	AM036309639		APS	10-9-2013	BUS sp
Oranje Nassaulaan 67	AM036309639		Onbekend	12-12-2013	BUS se
Oranje Nassaulaan 67	AM036309639		APS	31-12-2013	BUS se
ORANJE NASSAULAAN 9	AM036312287	R07-B093	APS	3-5-2007	VO
ORANJE NASSAULAAN 9	AM036312287	R07-B093	APS	13-6-2007	VO
OranjeNassauln ts Amstelveenseweg en Brug 136	AM036308010	50/8035 MD 2002	DMB	27-9-2002	HO
Overtoom 263-283 (RCA)	AM036300427	50/401 BWT 1986	DMB	20-11-1986	HO
Overtoom 263-283 (RCA)	AM036300427	S19.341	Tjaden	20-10-1987	IO
Overtoom 263-283 (RCA)	AM036300427	S19.341	Tjaden	7-5-1988	Brf
Overtoom 263-283 (RCA)	AM036300427	S19.341	Tjaden	7-9-1988	IO
Overtoom 263-283 (RCA)	AM036300427	S19.341	Tjaden	2-12-1988	Brf
Overtoom 263-283 (RCA)	AM036300427	S19.341	Tjaden	18-1-1989	NO
Overtoom 263-283 (RCA)	AM036300427	S19.341	Tjaden	7-2-1989	SP
Overtoom 263-283 (RCA)	AM036300427	S19.341/wh	Tjaden	10-3-1989	Brf
Overtoom 263-283 (RCA)	AM036300427	S19.314/wh	Tjaden	4-4-1989	Brf
Overtoom 263-283 (RCA)	AM036300427	S19.341/wh	Tjaden	29-5-1989	Brf
Overtoom 263-283 (RCA)	AM036300427	S19.341/wh	Tjaden	31-5-1989	Brf
Overtoom 263-283 (RCA)	AM036300427	S19.341/wh	Tjaden	15-6-1989	Brf
Overtoom 263-283 (RCA)	AM036300427	S19.341/wh	Tjaden	20-6-1989	Brf
Overtoom 263-283 (RCA)	AM036300427	S19.341/wh	Tjaden	10-7-1989	Brf
Overtoom 263-283 (RCA)	AM036300427	S19.341	Tjaden	13-12-1989	SE
Overtoom 263-283 (RCA)	AM036300427	S19.341/tb	Tjaden	15-4-1991	Brf
Overtoom 363-365	AM036301578	50/1545	DMB	27-3-1990	HO
Overtoom 363-365	AM036301578	4752	OMEGAM	17-7-1990	IO
Overtoom 363-365	AM036301578	4725	OMEGAM	17-7-1990	VO
Overtoom 363-365	AM036301578	6174	OMEGAM	25-2-1991	NO
Overtoom 363-365	AM036301578	-	IBA	10-10-1991	SP
Overtoom 363-365	AM036301578	8355	OMEGAM	2-1-1992	NO
Overtoom 389, 397, 399	AM036301107	1125	GCML	16-5-1989	OO
OVERTOOM 389-397	AM036308185	57/507 BWT 1982	DMB	28-10-1982	HO
OVERTOOM 389-397	AM036308185	12703/7.354	GCML	25-5-1983	IO

Locatienaam	Locatiecode	Rapportnr	Bureau	Datum	Type
OVERTOOM 389-397	AM036308185	13434/7.354	GCML	8-12-1983	NO
OVERTOOM 389-397	AM036308185	14003/7.354	GCML	22-3-1984	NO
OVERTOOM 389-397	AM036308185	14577/7.12	GCML	12-7-1984	NO
OVERTOOM 389-397	AM036308185	16149/7.12	GCML	25-2-1985	Mon
OVERTOOM 389-397	AM036308185	onbekend	GCML	8-8-1985	Mon
OVERTOOM 389-397	AM036308185	17915/7.12	GCML	24-12-1985	Mon
OVERTOOM 389-397	AM036308185	21051/7.12	GCML	1-12-1986	Mon
PC Hoofd			MWH	14-1-2014	
PC HOOFTSTRAAT,VAN BAERLESTRAAT	AM036317576	M13g0425ro1.C	MWH	10-4-2015	VO
PC HOOFTSTRAAT,VAN BAERLESTRAAT	AM036317576	00-9548-002	Waternet	24-4-2015	BUS sp
PC HOOFTSTRAAT,VAN BAERLESTRAAT	AM036317576	-	-	15-6-2016	BUS sp
PC HOOFTSTRAAT,VAN BAERLESTRAAT	AM036317576	AM0363/17576	Waternet	1-12-2016	BUS se
PRINS HENDRIKLAAN 1	AM036315308	7636-A1	HB	27-10-2011	VO
PRINS HENDRIKLAAN 1	AM036315308	-	APS	7-6-2013	BUS sp
PRINS HENDRIKLAAN 1	AM036315308	R14-B187	APS	1-4-2014	Avr
Prins Hendriklaan 14	AM036315201	251348.1	Search	2-9-2011	VO
Prins Hendriklaan 15	AM036317960	R15-B587	APS	1-10-2015	VO
PRINS HENDRIKlaan 16	AM036311645	06067783/WG	IDDS	5-10-2006	OO
PRINS HENDRIKlaan 16	AM036311645	714123	Grondvitaal	25-9-2007	VO
Prins Hendriklaan 18	AM036305170	M97.0010	BK Ingenieurs	21-2-1997	IO
Prins Hendriklaan 18	AM036305170	M97.1032	BK Ingenieurs	12-9-1997	NO
Prins Hendriklaan 18	AM036305170	M97.2129	BK Ingenieurs	24-9-1997	SP
Prins Hendriklaan 18	AM036305170	M97.2129	BK Ingenieurs	4-2-1998	SE
Prins Hendriklaan 18	AM036305170	1.016.518	Lankelma	4-1-2011	VO
Prins Hendriklaan 22-24	AM036304365	96040	Nieuwerbrug	4-3-1996	IO
Prins Hendriklaan 22-24	AM036304365	9.612.559	Lexmond	1-4-1996	OO
Prins Hendriklaan 22-24	AM036304365	geen	TRS	17-10-1997	SP
Prins Hendriklaan 22-24	AM036304365	KBS970710	TRS	30-1-1998	SE
Prins Hendriklaan 26	AM036304143	-	Kaspers tanks	28-4-1995	IO
Prins Hendriklaan 26	AM036304143	AD960200	Ibozo	11-9-1996	NO
Prins Hendriklaan 26	AM036304143	SAV930508	TRS	17-3-1997	SE
Prins Hendriklaan 27-29-31	AM036302286	50/2257MD1992	DMB	6-10-1992	HO
Prins Hendriklaan 27-29-31	AM036302286	11025348	OMEGAM	28-4-1995	OO
Prins Hendriklaan 27-29-31	AM036302286	11033707	OMEGAM	24-1-1996	Avr
Prins Hendriklaan 2a	AM036303663	6264	Kaspers	21-11-1994	IO
PRINS HENDRIKLAAN 3	AM036315331	201137464	GRS Milieu	8-11-2011	VO
Prins Hendriklaan 30	AM036319107	R16-B657	APS	1-9-2016	VO
PRINS HENDRIKLAAN 32 A	AM036314968	1017071	Grondvitaal	29-6-2010	VO
PRINS HENDRIKLAAN 32 A	AM036314968	-	-	23-11-2011	BUS sp
PRINS HENDRIKLAAN 32 A	AM036314968		Onbekend	14-6-2013	SE
Prins Hendriklaan 35	AM036306386	3762521	TAUW Infra	23-7-1999	IO
Prins Hendriklaan 35	AM036306386	200808080	GRS Milieu	7-4-2008	VO
Prins Hendriklaan 35	AM036306386	907.04.081.r1	MBS	8-7-2008	VO
Prins Hendriklaan 35	AM036306386	907.04.081.rl	MBS	8-7-2008	VO
Prins Hendriklaan 35	AM036306386	bus	--	13-10-2008	BUS sp

Locatienaam	Locatiecode	Rapportnr	Bureau	Datum	Type
Prins Hendriklaan 35	AM036306386		GRS Spijker	13-10-2008	SP
Prins Hendriklaan 35	AM036306386		Onbekend	13-10-2008	SP
Prins Hendriklaan 35	AM036306386	BUS	GRS Spijker	27-11-2008	SP
Prins Hendriklaan 35	AM036306386	R08-B297	APS	11-2-2009	SE
Prins Hendriklaan 35	AM036306386	R08-B297	APS	13-2-2009	BUS se
PRINS HENDRIKLAAN 39	AM036310183	04.9511/TM	Lankelma	18-1-2005	VO
Prins Hendriklaan 44	AM036303200	b 1854	Syncera	16-12-1993	IO
PRINS HENDRIKLAAN 46	AM036311810	1075BE46/MO	Tankslag Alkmaar	1-12-2006	BOOT
PRINS HENDRIKLAAN 46	AM036311810	701012	Onbekend	1-1-2007	VO
Prins Hendriklaan 60	AM036306936	50/6946MD2000	Van Os Van den Berg	7-12-2000	SE
Reyer Anslostraat 29	AM036307277	12.507	Terrascan	7-5-2001	IO
Reyer Anslostraat 29	AM036307277	geen	Bolhuis architecten	17-7-2001	SE
Roemer Visscherstraat 23	AM036303050	1202.B1146.AO	Haskoning	1-9-1993	IO
Roemer Visscherstraat 23	AM036303050	1202.E1176.B5	Haskoning	19-2-1997	SP
Roemer Visscherstraat 23	AM036303050	E1176.B5	Haskoning	30-10-1998	SE
ROEMER VISSCHERSTRAAT 41	AM036310571	20021798-1	Cauberg-Huygen	13-1-2003	BIO
ROEMER VISSCHERSTRAAT 41	AM036310571	2032418	Cauberg-Huygen	19-9-2005	VO
Roemer Visscherstraat 43	AM036305720	2700-C1	HB	7-3-2000	SP
Roemer Visscherstraat 43	AM036305720	2700-A2	HB	7-3-2000	IO
Roemer Visscherstraat 43	AM036305720	2700-A2 en 2700-C1	HB	7-3-2000	SP
Roemer Visscherstraat 43	AM036305720	2700-e1	HB	31-5-2000	SE
Roemer Visscherstraat 43	AM036305720	20021798-1	Cauberg-Huygen	13-1-2003	BIO
Roemer Visscherstraat/Vondelstraat (riolering)	AM036313864	AM036313864 O05	DMB	28-4-2009	HO
Roemer Visscherstraat/Vondelstraat (riolering)	AM036313864	62835-2	Waternet	10-3-2010	VO
Roemer Visscherstraat/Vondelstraat (riolering)	AM036313864	10.006.082	Waternet	10-3-2010	VO
Roemer Visscherstraat/Vondelstraat (riolering)	AM036313864	62835-2	Waternet	20-4-2010	Avr
Roemer Visscherstraat/Vondelstraat (riolering)	AM036313864	2835-02	Waternet	30-8-2010	BUS sp
Roemer Visscherstraat/Vondelstraat (riolering)	AM036313864	20101603-02	Cauberg-Huygen	29-9-2010	VO
Roemer Visscherstraat/Vondelstraat (riolering)	AM036313864	-	-	22-12-2010	BUS sp
Roemer Visscherstraat/Vondelstraat (riolering)	AM036313864	-	-	20-1-2011	BUS se
Saxen Weimarlaan 26	AM036319455	R17-B074	APS	1-2-2017	VO
Saxen Weimarlaan 30	AM036319416	152334	Van Dijk	23-1-2017	VO
Saxen Weimarlaan 30	AM036319416	152334, versie 2	Van Dijk	26-4-2017	Avr
Saxen Weimarlaan 30	AM036319416	152334, versie 3	Van Dijk	5-5-2017	Avr
Saxen Weimarlaan 30	AM036319416	Z4110042	APS	23-5-2017	BUS sp
Saxen Weimarlaan 37	AM036319558	BM2584	BACK	6-7-2017	VO
Saxen Weimarlaan 46	AM036315651	1.217.566	Lankelma	21-6-2012	VO
SAXENBURGERDWARSSTRAAT trace		5.790.285	Waternet	16-4-2006	VO
Saxenburgerstraat/Saxenburgerdwardsstraat	AM036311011		DMB	16-2-2006	HO
Saxenburgerstraat/Saxenburgerdwardsstraat	AM036311011	AM0363/11011/O05	DMB	16-2-2006	HO
Saxenburgerstraat/Saxenburgerdwardsstraat	AM036311011	11016153	OMEGAM		VO
SAXEN-WEIMARLAAN – trace		50/8036 MD 2002	DMB	27-9-2002	HO
SAXEN-WEIMARLAAN - trace		4.790.802	DWR	24-11-2004	VO
SAXEN-WEIMARLAAN 38	AM036313449	r08-b039	APS	1-2-2008	VO
SAXEN-WEIMARLAAN 41	AM036311563	5166.06	Van Dijk	27-7-2006	VO

Locatiennaam	Locatiecode	Rapportnr	Bureau	Datum	Type
SAXEN-WEIMARLAAN 41	AM036311563	5166.06	De Meer	26-9-2006	Avr
Saxen-Weimarln ts OranjeNassauln/hk Sophialn	AM036308011	50/8036 MD 2002	DMB	27-9-2002	HO
Sophialaan 18 (tanksanering)	AM036316233	2012470/mh/sh	Hunneman	1-7-2012	NUL
Sophialaan 18 (tanksanering)	AM036316233	2012626/mh/sh	Hunneman	1-9-2012	Avr
Sophialaan 18 (tanksanering)	AM036316233	-	-	11-7-2013	BUS sp
Sophialaan 18 (tanksanering)	AM036316233		Onbekend	14-10-2013	BUS se
Sophialaan 2	AM036305168	204/086.00	Isotank Opijnen	19-9-1997	IO
Sophialaan 2	AM036305168	97.150	Lankelma	14-11-1997	IO
Sophialaan 2	AM036305168	11083548	OMEGAM	16-7-1998	IO
Sophialaan 2	AM036305168	11083548	Onbekend		VO
Sophialaan 4a	AM036309196	B016530312	Ascor	12-2-2004	IO
Sophialaan 4a	AM036309196	B016530312	Coboo	12-3-2004	Avr
Sophialaan 4a	AM036309196	Overzicht hoev	Coboo	14-6-2004	SE
Sophialaan 8-12	AM036302828	11016086	OMEGAM	17-11-1993	OO
Sophialaan 8-12	AM036302828	11016086	OMEGAM	20-1-1994	SE
Sophialn ts Amstelveensewg en Oranje Nassauln	AM036308012	50/8067 MD 2002	DMB	27-9-2002	HO
Sophialn ts Amstelveensewg en Oranje Nassauln	AM036308012	6058282082	Waternet	15-8-2005	VO
Sophialn ts Amstelveensewg en Oranje Nassauln	AM036308012	5.790.597	DWR	31-8-2005	VO
Sophialn ts Amstelveensewg en Oranje Nassauln	AM036308012	6058282082	Waternet	25-10-2006	Avr
STADHOUDERKADE ow	AM036314301	AM036314301 O05	DMB	4-12-2009	HO
STADHOUDERKADE ow	AM036314301	4812594	TAUW Milieu	7-11-2011	OO
STADHOUDERKADE ow	AM036314301	4812592	TAUW Infra	15-12-2011	BUS sp
STADHOUDERKADE ow	AM036314301	13182.rap	Kwinfra	6-3-2014	VO
STADHOUDERKADE ow	AM036314301	-	CRUX	18-12-2017	BUS sp
Tesselschadestraat 1	AM036300133	50/133 BWT 1985	Hinderwet	26-4-1985	HO
Van Eegenstraat 112	AM036302283	50/2254 MD 1992	DMB	6-10-1992	HO
Van Eegenstraat 112	AM036302283	f9401\003AV	WARECO	11-6-1996	VO
Van Eeghenstraat 100	AM036319284	BM2476	BACK	1-2-2017	VO
VAN EEGHENSTRAAT 102	AM036316182	R13-B256	APS	3-6-2013	VO
VAN EEGHENSTRAAT 102	AM036316182		APS	24-6-2013	BUS sp
VAN EEGHENSTRAAT 102	AM036316182		BACK	4-8-2014	BUS sp
VAN EEGHENSTRAAT 102	AM036316182	14/070801/EB	BACK	7-8-2014	Avr
VAN EEGHENSTRAAT 102	AM036316182		BACK	18-10-2014	SE
Van Eeghenstraat 104	AM036319994	14P002313-ADV01	Inpijn-Blokpoel	15-11-2017	VO
Van Eeghenstraat 110	AM036319981	2177.05.171.r1	MBS	3-10-2017	VO
Van Eeghenstraat 68	AM036304120	-	Isotank Opijnen	21-11-1995	fax
Van Eeghenstraat 68	AM036304120	-	Isotank Opijnen	11-4-1996	fax
Van Eeghenstraat 68	AM036304120	8100/030.00	Isotank Opijnen	30-9-1996	SE
Van Eeghenstraat 80	AM036308479	2002197	Ground research	11-11-2002	VO
Van Eeghenstraat 80	AM036308479	200211	Onbekend	22-1-2003	SP
Van Eeghenstraat 80	AM036308479	2003136	Onbekend	16-5-2003	Avr
Van Eeghenstraat 80	AM036308479	201430323	GRS Spijker	12-8-2014	Avr
Van Eeghenstraat 80	AM036308479	201423355	GRS Spijker	29-8-2014	Avr
VAN EEGHENSTRAAT 90	AM036316787	144.024 BR 11 NEV	Amos	17-4-2014	VO
Van Eeghenstraat 92	AM036301315	FVDH/IP/A890213	De Ruitter	2-2-1989	Brf

Locatienaam	Locatiecode	Rapportnr	Bureau	Datum	Type
Van Eeghenstraat 92	AM036301315	HvR/ES/U00478	De Ruiters	21-9-1989	Brf
Van Eeghenstraat 92	AM036309005	BO3617	Eemland	5-12-2003	VO
Van Eeghenstraat 92	AM036309005		Onbekend	16-12-2003	VO
Van Eeghenstraat 92	AM036309005	AD 4706	Eemland	1-5-2004	SP
Van Eeghenstraat openbare weg t.h.v. 61-197	AM036305649	(12)11.262	OMEGAM	31-3-1998	IO
Vondelkerkstraat eo openbare weg	AM036309912	04/1141/MvA/1065	Bakker-Straathof	1-11-2004	IO
Vondelkerkstraat eo openbare weg	AM036309912	Stadsdeel	DMB	10-11-2004	HO
Vondelkerkstraat eo openbare weg	AM036309912	AM036309912/O05	DMB	24-12-2004	HO
Vondelkerkstraat eo openbare weg	AM036309912	AM036309912/O05	Overige	24-12-2004	HO
Vondelkerkstraat eo openbare weg	AM036309912	AM036309912/O05	Overige	24-12-2004	HO
Vondelkerkstraat eo openbare weg	AM036309912	AM036309912/O05	Overige	24-12-2004	HO
Vondelkerkstraat eo openbare weg	AM036309912	AM036309912/O05	Overige	24-12-2004	HO
Vondelkerkstraat eo openbare weg	AM036309912	AM036309912/O05	Overige	24-12-2004	HO
Vondelkerkstraat eo openbare weg	AM036309912		Onbekend	18-10-2005	SP
Vondelkerkstraat eo openbare weg	AM036309912	-	Overige	18-10-2005	SP
Vondelkerkstraat eo openbare weg	AM036309912	6.790.051	DWR	26-1-2006	VO
Vondelkerkstraat eo openbare weg	AM036309912	10102006	DWR	10-10-2006	SE
Vondelkerkstraat eo openbare weg	AM036309912	-	Overige	10-10-2006	SE
Vondelkerkstraat eo openbare weg	AM036309912		Onbekend	13-12-2007	SP
Vondelkerkstraat eo openbare weg	AM036309912	-	Overige	13-12-2007	SP
Vondelkerkstraat eo openbare weg	AM036309912		BK Ingenieurs	15-9-2008	SE
VONDELPARK	AM036310599	3713	OMEGAM	1-1-1990	VO
VONDELPARK	AM036310599	20050181	BK Ingenieurs	28-7-2005	VO
VONDELPARK	AM036310599	4447237	TAUW Infra	2-5-2006	VO
VONDELPARK	AM036310599	I560gmh	Syncera	13-12-2007	SP
VONDELPARK	AM036310599		Syncera	4-4-2008	SE
VONDELPARK	AM036310599	Z7123282	OD NZKG	19-1-2018	HO
VONDELPARK (RENOVATIE)	AM036307283	11074190	OMEGAM	19-5-1998	Avr
VONDELPARK (RENOVATIE)	AM036307283	1103651	OMEGAM	28-9-2000	NUL
VONDELPARK (RENOVATIE)	AM036307283	1107782	OMEGAM	22-10-2001	Brf
VONDELPARK (RENOVATIE)	AM036307283	1107782	OMEGAM	22-10-2001	VO
VONDELPARK (RENOVATIE)	AM036307283	1107782	OMEGAM	22-10-2001	VO
VONDELPARK (RENOVATIE)	AM036307283	1107782	OMEGAM	25-4-2002	Partijk
VONDELPARK (RENOVATIE)	AM036307283	1107782/3	OMEGAM	25-4-2002	VO
VONDELPARK (RENOVATIE)	AM036307283	1110664	OMEGAM	11-7-2002	VO
VONDELPARK (RENOVATIE)	AM036307283	1112608	OMEGAM	17-10-2003	IO
VONDELPARK (RENOVATIE)	AM036307283	EM/04105001	BK Ingenieurs	5-1-2004	IO
VONDELPARK (RENOVATIE)	AM036307283	20040312	BK Ingenieurs	11-6-2004	VO
VONDELPARK (RENOVATIE)	AM036307283	4303783	TAUW Milieu	22-7-2004	VO
VONDELPARK (RENOVATIE)	AM036307283	20040604	BK Ingenieurs	27-8-2004	VO
VONDELPARK (RENOVATIE)	AM036307283	Pierre Touzot	SD Oud Zuid	25-4-2005	Brf
VONDELPARK (RENOVATIE)	AM036307283	1111228	OMEGAM		VO
VONDELPARK (SLIBONDERZOEK)	AM036301593	11074190	OMEGAM		VO
VONDELPARK (SLIBONDERZOEK)	AM036301593	11074190	OMEGAM		VO
VONDELPARK (SLIBONDERZOEK)	AM036301593	11074190	OMEGAM		VO

Locatienaam	Locatiecode	Rapportnr	Bureau	Datum	Type
VONDELPARK (SLIBONDERZOEK)	AM036301593	11074190	OMEGAM		VO
VONDELPARK (SLIBONDERZOEK)	AM036301593	1102918	OMEGAM		VO
VONDELPARK (SLIBONDERZOEK)	AM036301593	1102918(2)	OMEGAM		VO
VONDELPARK (SLIBONDERZOEK)	AM036301593	11074190	OMEGAM		VO
Vondelpark 2A	AM036316119	BM1588	BACK	1-6-2013	VO
Vondelpark 2A	AM036316119	-	-	10-2-2014	BUS sp
Vondelpark 2A	AM036316119		Onbekend	3-3-2015	BUS se
VONDELPARK 4	AM036310422	AM036310422/O05	DMB	16-6-2005	HO
VONDELPARK 4	AM036310422		Adam Oud West	24-6-2005	HO
VONDELPARK 4	AM036310422	10227-rapp1	Kwinfra	9-12-2010	VO
VONDELPARK 4	AM036310422	-	-	24-7-2012	BUS sp
VONDELPARK 4	AM036310422		Kwinfra	1-7-2013	BUS se
VONDELPARK 5		6058282252	Waternet	28-2-2007	Bouwst
VONDELPARK 6 (Werf Kattenlaan)	AM036314928	4615539	TAUW Milieu	31-10-2008	VO
VONDELPARK dlq26 AO nieuwe stoffen		258659	Oranjewoud	23-4-2013	Avr
Vondelpark/persleidingen	AM036320003	20171228	Oranjewoiod	6-1-2012	VO
Vondelpark/persleidingen	AM036320003	420167-64	Antea group	5-1-2018	BUS sp
Vondelpark/persleidingen	AM036320003	(12)12.425	OMEGAM		VO
VONDELPARKPAVILJOEN	AM036315721	20121913-02	Cauberg-Huygen	8-11-2012	VO
VONDELPARKPAVILJOEN	AM036315721	AM036315721/O05	DMB	19-11-2012	HO
VONDELPARKPAVILJOEN	AM036315721	20121913-04	Cauberg-Huygen	14-1-2013	Avr
VONDELPARKPAVILJOEN	AM036315721		Onbekend	23-10-2013	BUS sp
VONDELPARKPAVILJOEN	AM036315721	geen	AMOVATIEBEDRIJF	26-2-2014	SE
VONDELPARKPAVILJOEN	AM036315721	geen	Antea group	26-6-2014	SE
VONDELSTRAAT 69-71	AM036315931	R13-B012	APS	1-1-2013	VO
VONDELSTRAAT 69-71	AM036315931		Onbekend	28-1-2013	BUS sp
VONDELSTRAAT 69-71	AM036315931		Onbekend	26-8-2013	SE
VONDELSTRAAT 83	AM036315249	1.117.109	Lankelma	2-8-2011	VO
VONDELSTRAAT 87	AM036306054	201704066	GRS Milieu	21-3-2017	VO
VONDELSTRAAT 95	AM036305598	9817026/fb	Eemland	21-4-1998	NO
VONDELSTRAAT 95	AM036305598	9844068/fb	Eemland	29-10-1998	SE
VONDELSTRAAT73-75A	AM036307807	L-2660	Fugro	27-6-2001	OO
VONDELSTRAAT73-75A	AM036307807	1108695	OMEGAM	10-1-2002	IO
VONDELSTRAAT73-75A	AM036307807	1108695	OMEGAM	26-4-2002	IO
VONDELSTRAAT73-75A	AM036307807	D04/1686	Onbekend	26-4-2002	VO
VONDELSTRAAT73-75A	AM036307807	125601	IBA	27-6-2002	SP
VONDELSTRAAT73-75A	AM036307807	-	Overige	20-10-2003	SE
VONDERLPARK 7	AM036314989	20110146-02	Cauberg-Huygen	8-3-2011	VO
VOSSIUSSTRAAT 63	AM036309677	(12)12.688	OMEGAM	1-4-2003	IO
VOSSIUSSTRAAT 63	AM036309677	4.700.395	Royal Haskoning	4-5-2004	VO
WALDECK PYRMONT LAAN 4	AM036314888	1.016.230	Lankelma	1-10-2010	VO
WALDECK PYRMONT LAAN 4	AM036314888	-	Onbekend	14-12-2010	BUS sp
WALDECK PYRMONT LAAN 4	AM036314888	10.16230-3	Lankelma	24-5-2012	BUS se
WALDECK PYRMONT LAAN 4	AM036314888	-	-	8-6-2012	BUS se
Waldeck Pyrmontlaan 18	AM036318344	R16-B113	APS	1-3-2016	VO

Locatiennaam	Locatiecode	Rapportnr	Bureau	Datum	Type
Waldeck Pyrmontlaan 18	AM036318344	R16-B295	APS	30-3-2016	BUS sp
Waldeck Pyrmontlaan 18	AM036318344	R17-B912	APS	24-11-2017	BUS sp
Waldeck Pyrmontlaan 2	AM036307539	GH94153	Groenholland	1-12-1994	IO
Waldeck Pyrmontlaan 2	AM036307539	06.11353/TM	Lankelma	24-8-2006	VO
Waldeck Pyrmontlaan 2	AM036307539	200805050	GRS Milieu	10-3-2008	VO
Waldeck Pyrmontlaan 2	AM036307539		Onbekend	15-12-2009	BUS sp
Waldeck Pyrmontlaan 2	AM036307539		Onbekend	29-9-2010	BUS se
WALDECK PYRMONTLAAN 24	AM036313775	4621099	TAUW Milieu	14-11-2008	VO
Waldeck Pyrmontlaan 6 HS	AM036308700	1111728	OMEGAM	28-3-2003	VO
Waldeck Pyrmontlaan 6 HS	AM036308700	17716	DMB	18-8-2003	Brf
Waldeck-pyrmontlaanlaan	AM036308013	50/8038 MD 2002	DMB	27-9-2002	HO
Waldeck-pyrmontlaanlaan	AM036308013	4.790.802	DWR	24-11-2004	VO
WILLEMSPARKWEG/EMMASTRAAT	AM036313935	AM036313935/O05	DMB	7-5-2009	HO
WILLEMSPARKWEG/EMMASTRAAT	AM036313935	AM0363/13935/O05	DMB	7-5-2009	HO
Zandpad 2, 2a en 2b	AM036306836	1101897	OMEGAM	7-6-2000	IO
Zandpad 2, 2a en 2b	AM036306836	1101891	OMEGAM	7-6-2000	IO
Zandpad 4	AM036305232	3632997	TAUW Infra	29-12-1997	OO
ZANDPAD OPENBARE WEG	AM036309058		DMB	27-2-2004	HO
ZANDPAD OPENBARE WEG	AM036309058		DMB	27-2-2004	HO
ZANDPAD OPENBARE WEG	AM036309058	20050039	DS milieu	17-5-2005	VO
ZANDPAD OPENBARE WEG	AM036309058	6.790.050	Waternet	18-1-2006	VO
ZANDPAD OPENBARE WEG	AM036309058	15150401	BCC	25-1-2006	IO
ZANDPAD OPENBARE WEG	AM036309058	15150401	BCC	25-1-2006	IO
ZANDPAD OPENBARE WEG	AM036309058	15150401	Waternet	25-1-2006	Brf
ZANDPAD OPENBARE WEG	AM036309058	6790050	Waternet	25-1-2006	VO
ZANDPAD OPENBARE WEG	AM036309058		Waternet	19-10-2007	SP
ZANDPAD OPENBARE WEG	AM036309058	20071197	BK Ingenieurs	27-10-2008	SE
ZANDPAD OPENBARE WEG	AM036309058	20071197	Waternet	28-10-2008	BUS se
ZANDPAD OPENBARE WEG	AM036309058	Zaak 3290631	Mateboer	13-3-2017	BUS sp
ZANDPAD OPENBARE WEG	AM036309058	M17B0051-308	MWH	2-6-2017	VO
ZANDPAD OPENBARE WEG	AM036309058	Zaaknummer 4429882	Connect-Z	14-6-2017	BUS sp
ZANDPAD OPENBARE WEG	AM036309058	AM0363/09058	Stantec	27-7-2017	BUS se
ZOCHERSTRAAT	AM036311179	AM0363/11179/O05	DMB	22-6-2006	HO
ZOCHERSTRAAT 1 T/M 87	AM036316128	PAC-code 2TE6421	Oranjewoud	22-5-2013	VO
ZOCHERSTRAAT 1 T/M 87	AM036316128		Onbekend	3-6-2013	BUS sp
Zocherstraat 23-25	AM036316643		IDDS		VO
ZOCHERSTRAAT 31	AM036314971	1.116.671	Lankelma	3-2-2011	VO
Zocherstraat 47	AM036308602	30419	Almad Eco	12-6-2003	VO
ZOCHERSTRAAT 75	AM036309674	04.9011/TM	Lankelma	7-7-2004	IO
ZOCHERSTRAAT 75	AM036309674	04.9011/TM	Lankelma	14-7-2004	VO

9) Sterke verontreinigingen

Locatiennaam	Medium	Stof en gehalte	Opp	Volume	Van (m)	tot (m)
(Kattenlaan en Vossiusstraat) riooltrace	G	Arseen [As] 209 mg/kg Koper [Cu] 325 mg/kg Lood [Pb] 1890 mg/kg Nikkel [Ni] 94 mg/kg Zink [Zn] 939 mg/kg	330	400	0	3,5
AMSTELVEENSEWEG 33-306	G	Koper [Cu] 100 mg/kg Lood [Pb] 1300 mg/kg PAK 10 VROM 52 mg/kg	9060	6700	0,26	1
Anna van den Vondelstraat o.w.	G	Arseen [As] 46 mg/kg Koper [Cu] 250 mg/kg Lood [Pb] 1000 mg/kg	780	1480	2,1	4
Bilderdijkstraat/1e C. Huygensstraat/Kinkerstraat	G	Lood [Pb] 710 mg/kg	800	400	1	1,5
Bilderdijkstraat/1e C. Huygensstraat/Kinkerstraat	G	Koper [Cu] 140 mg/kg Lood [Pb] 1700 mg/kg	1000	1600	0,4	2
Bilderdijkstraat/1e C. Huygensstraat/Kinkerstraat	G	Totaal asbest 100 mg/kg	5	5	0	1
Emmalaan 7	G	PAK 10 VROM 64			0,2	1,5
Emmaplein 5	G	Asbest (som) 840 mg/kg	370	37	0	0,1
Emmaplein/Oranje Nassaul/Koningsl/Pr.Hendrikl	G	Lood [Pb] 730 mg/kg	114	57	1,6	2,1
FREDERIKSSTRAAT (riolering)	G	Lood [Pb] 850 mg/kg	300	150	1,5	2
Frederiksstraat 100-142	G	Lood [Pb] 0 mg/kg	150			
FREDERIKSSTRAAT 18	G	Nikkel [Ni] 52 mg/kg PAK 60 mg/kg	40	20	0	0,5
FREDERIKSSTRAAT 18	G	PAK 3700 mg/kg	16	14	1,8	2,6
FREDERIKSSTRAAT 18	GW	PAK 48 µg/l	26	26	1,5	2,5
Gerard Brandtstraat 26-28	G	Arseen [As] 57 mg/kg Chroom 750 mg/kg Koper [Cu] 190 mg/kg Lood [Pb] 480 mg/kg PAK 51 mg/kg Zink [Zn] 530 mg/kg	930	1395	0	1,5
Gerard Brandtstraat 26-28	GW	Arseen [As] 83 µg/l	0	0	1	3
Kattenlaan (bergbezinkbassin)	G	Arseen [As] 91 mg/kg	50	108	1,8	4
Kattenlaan (bergbezinkbassin)	G	Asbest (gew) 110 mg/kg	140	70	0	0,5
Kattenlaan naast nr. 67	G	Arseen [As] 79 mg/kg Lood [Pb] 680 mg/kg				
KONINGINNEWEG 1-3	G	Lood [Pb] 1100 mg/kg PAK 170 mg/kg Zink [Zn] 1300 mg/kg	10	10	0	1,5
KONINGINNEWEG 1-3	G	Koper [Cu] 240 mg/kg Lood [Pb] 940 mg/kg	175	87	1,8	2,3
KONINGINNEWEG 1-3	G	Min olie 7600 mg/kg	128	90	1,3	2
Koninginneweg 138	G	Asbest (gew) 239 mg/kg Zink [Zn] 1500 mg/kg		15	0,1	0,4

Locatiennaam	Medium	Stof en gehalte	Opp	Volume	Van (m)	tot (m)
KONINGINNEWEG 144	G	Lood [Pb] 360 Zink [Zn] 650		20	0,2	0,7
KONINGINNEWEG 160	G	Min olie 2600 mg/kg	87	67	0,5	1,8
KONINGINNEWEG 160	GW	Min olie 100000 µg/l	87	50	1	2,2
KONINGINNEWEG 4	G	Lood [Pb] 1700 mg/kg Zink [Zn] 1500 mg/kg	45	18	0,1	0,5
Koninginneweg 40	G	Zink [Zn] 1554 mg/kg	60	30	0	0,5
KONINGINNEWEG 54 (+52)	G	Min olie 7900 mg/kg	200	250	0	2,4
KONINGINNEWEG 54 (+52)	GW	Min olie 79000 µg/l	200	240	1,3	2,8
Koninginneweg 6	G	Lood [Pb] 440 mg/kg Zink [Zn] 710 mg/kg		58	0	0,5
KONINGINNEWEG158	G	Min olie 35000 mg/kg	1	1	0,2	1,2
KONINGINNEWEG158	GW	Min olie 1000 µg/l	10	4	1,2	1,6
Koningslaan 12	GW	Min olie 38000 µg/l				
Koningslaan 30	G	Lood [Pb] 720 mg/kg			0	2
Koningslaan 31-33	G	Min olie 15000 mg/kg			1	1,5
Koningslaan 32-36	G	Lood [Pb] 750 mg/kg		10	1	1,8
Koningslaan 32-36	G	Lood [Pb] 900 mg/kg			0,3	1
Koningslaan 32-36	G	Lood [Pb] 760 mg/kg		10	1,5	2
Koningslaan 32-36	G	Zink [Zn] 340 mg/kg		10	0,5	1
Koningslaan 46	G	Lood [Pb] 1200 mg/kg Zink [Zn] 470 mg/kg		40	0	0,7
Koningslaan 48	G	Lood [Pb] 1400 mg/kg Zink [Zn] 4100 mg/kg		340	0	2
KONINGSLAAN 62-64	G	Zink [Zn] 620 mg/kg	45	50	0	1,05
Koningslaan 66	G	Lood [Pb] 570 mg/kg Zink [Zn] 474 mg/kg		14	0	1
LEIDSEPLEIN	G	Koper [Cu] mg/kg Lood [Pb] mg/kg Zink [Zn] mg/kg	40	60	0	1,5
ORANJE NASSAULAAN 11	G	Lood [Pb] 640 mg/kg Zink [Zn] 830 mg/kg	90	45	0	0,5
Oranje Nassaulaan 1-3	G	Koper [Cu] 200 mg/kg Lood [Pb] 1021 mg/kg PAK 55 mg/kg Zink [Zn] 1725 mg/kg	556	278	0	0,5
Oranje Nassaulaan 1-3	G	Koper [Cu] 228 mg/kg Lood [Pb] 983 mg/kg Zink [Zn] 1338 mg/kg	556	278	0,5	1
ORANJE NASSAULAAN 13-15	G	Lood [Pb] 770 mg/kg Zink [Zn] 960 mg/kg	20	20	0,55	1,55
Oranje Nassaulaan 28	G	Lood [Pb] 1100 mg/kg	87		0	
Oranje Nassaulaan 29	G	Lood [Pb] 620 mg/kg Zink [Zn] 680 mg/kg	30	45	0	1,4
Oranje Nassaulaan 40	G	Zink [Zn] 370 mg/kg ds		25	0	1
ORANJE NASSAULAAN 50	G	Zink [Zn] 560 mg/kg	50	50	0	1

Locatiennaam	Medium	Stof en gehalte	Opp	Volume	Van (m)	tot (m)
Oranje Nassaulaan 67	G	Lood [Pb] 3000 mg/kg PAK 860 mg/kg Zink [Zn] 1810 mg/kg	15	30	0	2
Overtoom 263-283 (RCA)	G	Arseen [As] 72 mg/kg Koper [Cu] 660 mg/kg Lood [Pb] 1800 mg/kg Nikkel [Ni] 640 mg/kg				
Overtoom 263-283 (RCA)	GW	Arseen [As] 440 µg/l				
Overtoom 363-365	G	Min olie 48000 mg/kg	8		1	2,3
Overtoom 363-365	G	Lood [Pb] 900 mg/kg			0	1
OVERTOOM 389-397	G	Min olie 5355 mg/kg				
OVERTOOM 389-397	GW	Benzeen 280 µg/l Ethylbenzeen 42 µg/l Minerale olie 16500 µg/l Tolueen 1675 µg/l Xylenen (som) 2290 µg/l				
PC HOOFTSTRAAT,VAN BAERLESTRAAT	G	Koper [Cu] 240 mg/kg Lood [Pb] 1800 mg/kg	380	266	1,3	2
PC HOOFTSTRAAT,VAN BAERLESTRAAT	G	Koper [Cu] 240 Lood [Pb] 1800		260	1,2	2
PC HOOFTSTRAAT,VAN BAERLESTRAAT	G	Koper [Cu] 330 mg/kg Lood [Pb] 2200 mg/kg PAK 10 VROM 61 mg/kg	190	133	1,3	2
PRINS HENDRIKLAAN 1	G	Lood [Pb] 1000 mg/kg Zink [Zn] 1000 mg/kg	260	260	0,8	2,5
PRINS HENDRIKlaan 16	G	Lood [Pb] 470 mg/kg Zink [Zn] 700 mg/kg	86	43	0	0,5
Prins Hendriklaan 18	G	Zink [Zn] 540 mg/kg	30	15	0	0,5
Prins Hendriklaan 22-24	GW	Min olie 850 µg/l	25	10	1	1,5
Prins Hendriklaan 26	G	Min olie 15000 mg/kg	28			
Prins Hendriklaan 27-29-31	G	Min olie 8900 mg/kg	32	15	0,7	1,4
Prins Hendriklaan 30	G	Lood [Pb] 1400 mg/kg Zink [Zn] 1300 mg/kg		120	0,3	1,25
Prins Hendriklaan 30	G	Koper [Cu] 120 mg/kg Lood [Pb] 1800 mg/kg Zink [Zn] 1100 mg/kg		50	1,25	2,5
PRINS HENDRIKLAAN 32 A	G	Lood [Pb] 5700 mg/kg	160		0,7	1,3
Prins Hendriklaan 35	G	Zink [Zn] 430 mg/kg	30	30	0,5	1,5
PRINS HENDRIKLAAN 46	GW	Nikkel [Ni] 80 µg/l	160	160	0,4	1,4
Roemer Visscherstraat 23	G	Lood [Pb] 740 mg/kg Min olie 1100 mg/kg PAK 180 mg/kg	3465		0	1,7
Roemer Visscherstraat 43	G	Min olie 14000 mg/kg	92	100	0	2,3
Roemer Visscherstraat/Vondelstraat (riolering)	G	PAK 100 mg/kg	5	3	1,2	1,3
Roemer Visscherstraat/Vondelstraat (riolering)	G	Min olie 3000 mg/kg	30	40	1,2	2,5

Locatiennaam	Medium	Stof en gehalte	Opp	Volume	Van (m)	tot (m)
Roemer Visscherstraat/Vondelstraat (riolering)	G	Koper [Cu] 190 mg/kg Lood [Pb] 4300 mg/kg PAK 42.6 mg/kg	928	2600	0,2	3
Roemer Visscherstraat/Vondelstraat (riolering)	GW	Min olie 8100 µg/l	66	120	0,7	2,5
Saxen Weimarlaan 30	G	Zink [Zn] 860 mg/kg		60	0	1
SAXEN-WEIMARLAAN 41	G	Lood [Pb] 460 mg/kg Zink [Zn] 1800 mg/kg	63	32	0	0,5
Sophialaan 18 (tanksanering)	G	Min olie 4900 mg/kg	15	8	0,4	1
Sophialaan 18 (tanksanering)	G	Min olie 10000 mg/kg	15	7	0,5	1
Sophialaan 2	G	PAK 436 mg/kg			1,5	2
Sophialaan 2	G	Lood [Pb] 460 mg/kg Zink [Zn] 550 mg/kg			0,5	1,5
Sophialaan 2	G	PAK 47 mg/kg			0,05	1,5
Sophialaan 8-12	G	Min olie 15000 mg/kg			1,1	1,5
STADHOUDERKADE ow	G	Lood [Pb] 1000 mg/kg	290	145	1,4	1,9
STADHOUDERKADE ow	G	Koper [Cu] 390 mg/kg	290	290	0,5	1,5
STADHOUDERKADE ow	G	Koper [Cu] 410 mg/kg Lood [Pb] 1300 mg/kg	50	150	0	3
Van Eegenstraat 112	G	Koper [Cu] 240 mg/kg Lood [Pb] 430 mg/kg Zink [Zn] 580 mg/kg			0,5	1,5
Van Eegenstraat 112	GW	Kwik [Hg] .61 µg/l			0,3	2,3
VAN EEGHENSTRAAT 102	G	Barium [Ba] 370 mg/kg Koper [Cu] 240 mg/kg Lood [Pb] 2000 mg/kg Zink [Zn] 1000 mg/kg	50	25	0	0,5
Van Eeghenstraat 104	G	Lood [Pb] 390 mg/kg Zink [Zn] 430 mg/kg		110	0,12	0,8
Van Eeghenstraat 68	GW	Min olie 800 µg/l				
Van Eeghenstraat 80	G	Lood [Pb] 770 mg/kg	116	150	0,5	1,6
Van Eeghenstraat 92	G	Lood [Pb] 510 mg/kg Nikkel [Ni] 290 mg/kg Zink [Zn] 690 mg/kg	80	120	0	1,5
Van Eeghenstraat 92	G	Min olie 12000 mg/kg	22		0	0,7
Vondelkerkstraat eo openbare weg	G	Koper [Cu] 91 mg/kg	650	1625	0	2,5
Vondelkerkstraat eo openbare weg	G	Arseen [As] 37 mg/kg Koper [Cu] 170 mg/kg Lood [Pb] 380 mg/kg	570	1425	0,5	3
Vondelkerkstraat eo openbare weg	G	Lood [Pb] 850 mg/kg	200	100	1,5	2
Vondelkerkstraat eo openbare weg	G	Lood [Pb] 900 mg/kg Zink [Zn] 1000 mg/kg	100	250	0	2,5
Vondelkerkstraat eo openbare weg	GW	Arseen [As] 91 µg/l	25	25		
VONDELPARK	G	Arseen [As] 61 mg/kg Lood [Pb] 1400 mg/kg	1200	600	0,5	1
VONDELPARK	G	Lood [Pb] 580 mg/kg	70	35	0,5	1
VONDELPARK	G	Lood [Pb] 930 mg/kg	25	40	0,5	2
VONDELPARK	G	PAK 220 mg/kg			0,6	1,2

Locatiennaam	Medium	Stof en gehalte	Opp	Volume	Van (m)	tot (m)
VONDELPARK	G	Arseen [As] 95 mg/kg Koper [Cu] 580 mg/kg Lood [Pb] 2700 mg/kg Nikkel [Ni] 130 mg/kg PAK 220 mg/kg Zink [Zn] 2100 mg/kg	100	50	0,7	1,2
Vondelpark 2A	G	Zink [Zn] 580 mg/kg	128	75	0,05	0,7
VONDELPARK 4	G	Lood [Pb] 420 mg/kg	835	919	0,4	1,5
VONDELPARK 4	G	Lood [Pb] 600 mg/kg Zink [Zn] 550 mg/kg	835	418	0	0,5
Vondelpark/persleidingen	G	Koper [Cu] 250 mg/kg Lood [Pb] 841 mg/kg Zink [Zn] 819 mg/kg	2	2	0	1
VONDELPARKPAVILJOEN	G	Lood [Pb] 660 mg/kg	116	61	0,5	1
VONDELPARKPAVILJOEN	G	Lood [Pb] 3100 mg/kg	213	107	0,5	1
VONDELPARKPAVILJOEN	G	Koper [Cu] 730 mg/kg Lood [Pb] 5700 mg/kg	1500	3000	0	2
VONDELPARKPAVILJOEN	G	Zink [Zn] 1500 mg/kg Lood [Pb] 570 mg/kg	343	172	0,5	1
VONDELPARKPAVILJOEN	G	Lood [Pb] 5400 mg/kg	80	80	0,08	0,5
VONDELPARKPAVILJOEN	G	Asbest (som) 100 mg/kg	343	172	0,5	1
VONDELPARKPAVILJOEN	G	Min olie 3000 mg/kg	30	40	1,2	2,5
VONDELPARKPAVILJOEN	GW	Min olie 8100 µg/l	66	120	0,7	2,5
VONDELSTRAAT 69-71	G	Lood [Pb] 990 mg/kg	400	700	1,75	3,5
VONDELSTRAAT 83	G	PAK 450 mg/kg	29	29	1,2	2,2
VONDELSTRAAT 83	G	Lood [Pb] 1400 mg/kg Zink [Zn] 640 mg/kg	29	29	0,2	1,2
VONDELSTRAAT 87	G	Koper [Cu] 220 mg/kg Min olie 19000 mg/kg PAK 4400 mg/kg		20	1,5	2
VONDELSTRAAT 95	G	Min olie 13000 mg/kg	32	15	1,7	2,2
VONDERLPARK 7	G	Zink [Zn] 550 mg/kg			0	0,5
WALDECK PYRMONT LAAN 4	G	Zink [Zn] 1000 mg/kg	276	138	0	0,5
Waldeck Pyrmontlaan 18	G	Barium [Ba] 670 mg/kg Lood [Pb] 1200 mg/kg Zink [Zn] 1200 mg/kg		200	0	1
Waldeck Pyrmontlaan 2	G	Zink [Zn] 650 mg/kg	148	148	0	1
Zandpad 2, 2a en 2b	G	Lood [Pb] 910 mg/kg PAK 290 mg/kg Zink [Zn] 560 mg/kg				
Zandpad 4	G	Lood [Pb] 550 mg/kg PAK 60 mg/kg Zink [Zn] 360 mg/kg			0,05	2
ZANDPAD OPENBARE WEG	G	Lood [Pb] 2500 mg/kg PAK 220 mg/kg	600	1380	0,2	2,5
ZOCHERSTRAAT 1 T/M 87	G	PAK 180 mg/kg	10	10	0,5	1

Locatiennaam	Medium	Stof en gehalte	Opp	Volume	Van (m)	tot (m)
ZOCHERSTRAAT 1 T/M 87	G	PAK 72 mg/kg	10	10	0,08	0,5
Zocherstraat 23-25	G	PAK 96.7 mg/kg	20	20	0,8	1,3
Zocherstraat 47	G	Zink [Zn] 630 mg/kg	30	15	0	0,5

10) Tanks en bedrijfsactiviteiten

Straat	Nr van	Nr tot	Alle UBI's
Emmalaan	7		631242 hbo-tank (ondergronds)
Emmalaan	8		631240 brandstoftank (ondergronds)
Emmalaan	9		631240 brandstoftank (ondergronds)
Emmalaan	10		631242 hbo-tank (ondergronds)
Emmalaan	16		631242 hbo-tank (ondergronds)
Emmalaan	17		631242 hbo-tank (ondergronds) 631245 stookolietank (ondergronds) 631305 stookolietank (bovengronds) 631205 opslag van alifatische koolwaterstoffen
Emmalaan	20		631242 hbo-tank (ondergronds)
Emmalaan	23		631245 stookolietank (ondergronds)
Emmalaan	24		631242 hbo-tank (ondergronds)
Emmalaan	25		631245 stookolietank (ondergronds)
Emmaplein	2		631242 hbo-tank (ondergronds)
Emmaplein	3		501044 autoreparatiebedrijf 631242 hbo-tank (ondergronds) 631245 stookolietank (ondergronds)
Emmaplein	5		2811 metaalconstructiebedrijf 631242 hbo-tank (ondergronds) 631245 stookolietank (ondergronds) 631264 petroleum- of kerosinetank (ommuurd) 631265 stookolietank (ommuurd) 631304 petroleum- of kerosinetank (bovengronds)
Emmaplein	7		631245 stookolietank (ondergronds)
Emmaplein	8		631242 hbo-tank (ondergronds)
Emmaplein	10		631242 hbo-tank (ondergronds)
Koninginneweg	1	3	631245 stookolietank (ondergronds)
Koninginneweg	4		631255 stookolietank (ingemetseld)
Koninginneweg	6		631240 brandstoftank (ondergronds) 631255 stookolietank (ingemetseld)
Koninginneweg	8		631255 stookolietank (ingemetseld) 631302 hbo-tank (bovengronds)
Koninginneweg	16		631242 hbo-tank (ondergronds)
Koninginneweg	18		631242 hbo-tank (ondergronds)
Koninginneweg	20		631242 hbo-tank (ondergronds) 22 grafische industrie, uitgeverijen
Koninginneweg	24		631242 hbo-tank (ondergronds)
Koninginneweg	28		631245 stookolietank (ondergronds)
Koninginneweg	30		631240 brandstoftank (ondergronds)
Koninginneweg	34	36	631242 hbo-tank (ondergronds)
Koninginneweg	40		631240 brandstoftank (ondergronds)
Koninginneweg	52		50513 lichtpetroleumpompinstallatie
Koninginneweg	54		631242 hbo-tank (ondergronds)
Koninginneweg	56		631240 brandstoftank (ondergronds)
Koninginneweg	62		631242 hbo-tank (ondergronds)
Koninginneweg	103		631242 hbo-tank (ondergronds)

Straat	Nr van	Nr tot	Alle UBI's
Koninginneweg	123		631255 stookolietank (ingemetseld)
Koninginneweg	132		631242 hbo-tank (ondergronds)
Koninginneweg	136		631242 hbo-tank (ondergronds)
Koninginneweg	138		631242 hbo-tank (ondergronds)
Koninginneweg	144		631242 hbo-tank (ondergronds)
Koninginneweg	146		631242 hbo-tank (ondergronds)
Koninginneweg	148		631242 hbo-tank (ondergronds)
Koninginneweg	150		631240 brandstoftank (ondergronds) 631265 stookolietank (ommuurd)
Koninginneweg	152		631242 hbo-tank (ondergronds)
Koninginneweg	156		631242 hbo-tank (ondergronds)
Koninginneweg	158		631242 hbo-tank (ondergronds) 631244 petroleum- of kerosinetank (ondergronds) 631245 stookolietank (ondergronds) 631300 brandstoftank (bovengronds)
Koninginneweg	160		631242 hbo-tank (ondergronds)
Koninginneweg	162		631245 stookolietank (ondergronds) 631205 opslag van alifatische koolwaterstoffen
Koninginneweg	170		2112 papier- en kartonfabriek 631240 brandstoftank (ondergronds)
Koninginneweg	176		315005 verlichtingsornamenten en -armaturenfabriek 631242 hbo-tank (ondergronds) 631245 stookolietank (ondergronds)
Koninginneweg	180		631242 hbo-tank (ondergronds)
Koninginneweg	190		631255 stookolietank (ingemetseld)
Koninginneweg	192		631255 stookolietank (ingemetseld)
Koninginneweg	212		631240 brandstoftank (ondergronds)
Koninginneweg	216		631265 stookolietank (ommuurd)
Koninginneweg			900060 demping (niet gespecificeerd)
Koninginneweg			900070 ophooglaag (niet gespecificeerd)
Koninginneweg	212A	212D	631255 stookolietank (ingemetseld)
Koningslaan	1		631242 hbo-tank (ondergronds)
Koningslaan	2		631242 hbo-tank (ondergronds)
Koningslaan	9		631242 hbo-tank (ondergronds)
Koningslaan	12		631242 hbo-tank (ondergronds)
Koningslaan	13		3650 speelgoedartikelenfabriek 631240 brandstoftank (ondergronds) 631245 stookolietank (ondergronds)
Koningslaan	15		631240 brandstoftank (ondergronds) 631244 petroleum- of kerosinetank (ondergronds) 631245 stookolietank (ondergronds) 631304 petroleum- of kerosinetank (bovengronds) 631305 stookolietank (bovengronds)
Koningslaan	17		631242 hbo-tank (ondergronds)
Koningslaan	19		631240 brandstoftank (ondergronds)
Koningslaan	20		45331 loodgieters-, fitters- en sanitairinstallatiebedrijf 631245 stookolietank (ondergronds) 631300 brandstoftank (bovengronds)

Straat	Nr van	Nr tot	Alle UBI's
Koningslaan	22		631242 hbo-tank (ondergronds)
Koningslaan	24		631242 hbo-tank (ondergronds)
Koningslaan	28		631240 brandstoftank (ondergronds)
Koningslaan	30		452111 burgerlijk- en utiliteitsbouwbedrijf 631240 brandstoftank (ondergronds) 51551 chemische grondstoffen en chemicaliëngroothandel
Koningslaan	31	33	631242 hbo-tank (ondergronds)
Koningslaan	32	36	631240 brandstoftank (ondergronds) 631244 petroleum- of kerosinetank (ondergronds) 631245 stookolietank (ondergronds) 631304 petroleum- of kerosinetank (bovengronds) 631305 stookolietank (bovengronds)
Koningslaan	35		631245 stookolietank (ondergronds)
Koningslaan	39		631242 hbo-tank (ondergronds)
Koningslaan	42		631240 brandstoftank (ondergronds)
Koningslaan	44		631242 hbo-tank (ondergronds)
Koningslaan	46		631240 brandstoftank (ondergronds)
Koningslaan	48		631242 hbo-tank (ondergronds)
Koningslaan	52		8513 tandartsenpraktijk 631242 hbo-tank (ondergronds)
Koningslaan	56		631240 brandstoftank (ondergronds)
Koningslaan	60		631242 hbo-tank (ondergronds)
Koningslaan	62		631245 stookolietank (ondergronds)
Koningslaan	64		631240 brandstoftank (ondergronds) 631245 stookolietank (ondergronds)
Koningslaan	66		631242 hbo-tank (ondergronds)
Koningslaan	68		631265 stookolietank (ommuurd)
Koningslaan	46A	46D	631245 stookolietank (ondergronds)
Koningslaan	66A	66C	631245 stookolietank (ondergronds)
Oranje Nassaulaan	1		631242 hbo-tank (ondergronds)
Oranje Nassaulaan	3		631240 brandstoftank (ondergronds) 631265 stookolietank (ommuurd)
Oranje Nassaulaan	6		631242 hbo-tank (ondergronds)
Oranje Nassaulaan	7		631240 brandstoftank (ondergronds)
Oranje Nassaulaan	9		631240 brandstoftank (ondergronds)
Oranje Nassaulaan	10		631242 hbo-tank (ondergronds)
Oranje Nassaulaan	11		631242 hbo-tank (ondergronds)
Oranje Nassaulaan	12		3621 munten- en medaillefabriek 631242 hbo-tank (ondergronds)
Oranje Nassaulaan	14		631240 brandstoftank (ondergronds)
Oranje Nassaulaan	16		631242 hbo-tank (ondergronds)
Oranje Nassaulaan	18		631242 hbo-tank (ondergronds)
Oranje Nassaulaan	19		452111 burgerlijk- en utiliteitsbouwbedrijf 631240 brandstoftank (ondergronds)
Oranje Nassaulaan	21		631244 petroleum- of kerosinetank (ondergronds) 631245 stookolietank (ondergronds) 631246 benzinetank (ondergronds)

Straat	Nr van	Nr tot	Alle UBI's
Oranje Nassaulaan	23		631240 brandstoftank (ondergronds) 631265 stookolietank (ommuurd)
Oranje Nassaulaan	24		631240 brandstoftank (ondergronds) 631265 stookolietank (ommuurd)
Oranje Nassaulaan	25		631242 hbo-tank (ondergronds)
Oranje Nassaulaan	26		631242 hbo-tank (ondergronds)
Oranje Nassaulaan	28		631242 hbo-tank (ondergronds)
Oranje Nassaulaan	29		631240 brandstoftank (ondergronds) 631265 stookolietank (ommuurd)
Oranje Nassaulaan	31		631265 stookolietank (ommuurd)
Oranje Nassaulaan	32		631240 brandstoftank (ondergronds)
Oranje Nassaulaan	33		631245 stookolietank (ondergronds)
Oranje Nassaulaan	35		631265 stookolietank (ommuurd)
Oranje Nassaulaan	37		631242 hbo-tank (ondergronds)
Oranje Nassaulaan	39		631242 hbo-tank (ondergronds)
Oranje Nassaulaan	41		631240 brandstoftank (ondergronds)
Oranje Nassaulaan	42		631265 stookolietank (ommuurd)
Oranje Nassaulaan	44		33101 tandtechnische werkplaats 631245 stookolietank (ondergronds) 631265 stookolietank (ommuurd)
Oranje Nassaulaan	45		631242 hbo-tank (ondergronds)
Oranje Nassaulaan	46		631242 hbo-tank (ondergronds)
Oranje Nassaulaan	47		631242 hbo-tank (ondergronds)
Oranje Nassaulaan	48		631265 stookolietank (ommuurd)
Oranje Nassaulaan	49		331023 medische, chirurgische en tandheelkundige apparaten en instr 631242 hbo-tank (ondergronds)
Oranje Nassaulaan	50		631242 hbo-tank (ondergronds) 631265 stookolietank (ommuurd)
Oranje Nassaulaan	51		631240 brandstoftank (ondergronds)
Oranje Nassaulaan	52		631242 hbo-tank (ondergronds)
Oranje Nassaulaan	53		631240 brandstoftank (ondergronds) 631255 stookolietank (ingemetseld) 51551 chemische grondstoffen en chemicaliengroothandel
Oranje Nassaulaan	54		631240 brandstoftank (ondergronds)
Oranje Nassaulaan	55		631242 hbo-tank (ondergronds) 631255 stookolietank (ingemetseld) 747012 schoonmaakbedrijf 51551 chemische grondstoffen en chemicaliëngroothandel
Oranje Nassaulaan	57		631242 hbo-tank (ondergronds)
Oranje Nassaulaan	58		631265 stookolietank (ommuurd)
Oranje Nassaulaan	62		631240 brandstoftank (ondergronds)
Oranje Nassaulaan	69	71	631242 hbo-tank (ondergronds)
Oranje Nassaulaan	79		631242 hbo-tank (ondergronds)
Oranje Nassaulaan			900070 ophooglaag (niet gespecificeerd)
Oranje Nassaulaan	51H	51	631255 stookolietank (ingemetseld)
Prins Hendriklaan	1		631242 hbo-tank (ondergronds)
Prins Hendriklaan	2		631242 hbo-tank (ondergronds)

Straat	Nr van	Nr tot	Alle UBI's
Prins Hendriklaan	3		631242 hbo-tank (ondergronds)
Prins Hendriklaan	4		631245 stookolietank (ondergronds)
Prins Hendriklaan	5		631242 hbo-tank (ondergronds)
Prins Hendriklaan	6		631242 hbo-tank (ondergronds)
Prins Hendriklaan	8		631242 hbo-tank (ondergronds)
Prins Hendriklaan	9		631242 hbo-tank (ondergronds)
Prins Hendriklaan	11		631240 brandstoftank (ondergronds)
Prins Hendriklaan	12		6023 groepsvervoer- en touringcarbedrijf 631242 hbo-tank (ondergronds)
Prins Hendriklaan	14		631242 hbo-tank (ondergronds)
Prins Hendriklaan	15		631240 brandstoftank (ondergronds)
Prins Hendriklaan	16		631245 stookolietank (ondergronds)
Prins Hendriklaan	18		631242 hbo-tank (ondergronds)
Prins Hendriklaan	19		631242 hbo-tank (ondergronds)
Prins Hendriklaan	21		631242 hbo-tank (ondergronds)
Prins Hendriklaan	22	24	631242 hbo-tank (ondergronds)
Prins Hendriklaan	22	24	631245 stookolietank (ondergronds)
Prins Hendriklaan	23		631255 stookolietank (ingemetseld)
Prins Hendriklaan	25		631242 hbo-tank (ondergronds)
Prins Hendriklaan	26		631242 hbo-tank (ondergronds)
Prins Hendriklaan	27		631242 hbo-tank (ondergronds)
Prins Hendriklaan	29		2971 huishoudelijke apparatenfabriek (electrische) 73104 laboratorium 73108 medisch laboratorium 631245 stookolietank (ondergronds)
Prins Hendriklaan	30		631242 hbo-tank (ondergronds)
Prins Hendriklaan	34		631242 hbo-tank (ondergronds)
Prins Hendriklaan	35		631242 hbo-tank (ondergronds)
Prins Hendriklaan	38		631242 hbo-tank (ondergronds)
Prins Hendriklaan	39		631242 hbo-tank (ondergronds)
Prins Hendriklaan	40		631242 hbo-tank (ondergronds)
Prins Hendriklaan	41		631242 hbo-tank (ondergronds)
Prins Hendriklaan	42		631240 brandstoftank (ondergronds)
Prins Hendriklaan	43		6022 taxibedrijf 631242 hbo-tank (ondergronds)
Prins Hendriklaan	44		631242 hbo-tank (ondergronds) 631300 brandstoftank (bovengronds)
Prins Hendriklaan	46		631245 stookolietank (ondergronds)
Prins Hendriklaan	49		631242 hbo-tank (ondergronds)
Prins Hendriklaan	51		631244 petroleum- of kerosinetank (ondergronds) 631245 stookolietank (ondergronds)
Prins Hendriklaan	52		631240 brandstoftank (ondergronds)
Prins Hendriklaan	54		631242 hbo-tank (ondergronds)
Prins Hendriklaan	56		631245 stookolietank (ondergronds)
Prins Hendriklaan	58		631240 brandstoftank (ondergronds)
Prins Hendriklaan			900060 demping (niet gespecificeerd)
Prins Hendriklaan	21H	21	631245 stookolietank (ondergronds)

Straat	Nr van	Nr tot	Alle UBI's
Prins Hendriklaan	2B	2	631245 stookolietank (ondergronds)
Prins Hendriklaan	40H	40	631245 stookolietank (ondergronds)
Saxen Weimarlaan	37		631255 stookolietank (ingemetseld)
Saxen Weimarlaan	41		631242 hbo-tank (ondergronds)
Sophialaan	1	3	631242 hbo-tank (ondergronds)
Sophialaan	1	3	631245 stookolietank (ondergronds)
Sophialaan	2		631240 brandstoftank (ondergronds)
Sophialaan	4		631242 hbo-tank (ondergronds)
Sophialaan	6		631242 hbo-tank (ondergronds)
Sophialaan	7		631242 hbo-tank (ondergronds)
Sophialaan	8	12	631240 brandstoftank (ondergronds)
Sophialaan	14		631242 hbo-tank (ondergronds)
Sophialaan	16		631242 hbo-tank (ondergronds)
Sophialaan	18		631244 petroleum- of kerosinetank (ondergronds) 631245 stookolietank (ondergronds) 631205 opslag van alifatische koolwaterstoffen
Sophialaan	19		631245 stookolietank (ondergronds)
Sophialaan	22		900011 rioolwaterzuiveringsinrichting (rwzi)
Sophialaan	33		452111 burgerlijk- en utiliteitsbouwbedrijf 631242 hbo-tank (ondergronds)
Sophialaan	35		74811 fotografisch bedrijf 631264 petroleum- of kerosinetank (ommuurd) 631265 stookolietank (ommuurd) 631300 brandstoftank (bovengronds)
Sophialaan	39		631265 stookolietank (ommuurd)
Sophialaan	41		631242 hbo-tank (ondergronds)
Sophialaan	43		631242 hbo-tank (ondergronds)
Sophialaan	45		631242 hbo-tank (ondergronds)
Sophialaan	47		631242 hbo-tank (ondergronds) 631244 petroleum- of kerosinetank (ondergronds) 631300 brandstoftank (bovengronds)
Sophialaan			900070 ophooglaag (niet gespecificeerd)
Sophialaan	2A	2B	631245 stookolietank (ondergronds)
Sophialaan	4A	4C	631245 stookolietank (ondergronds)
Van Eeghenlaan	34		631240 brandstoftank (ondergronds)
Van Eeghenstraat	62		631242 hbo-tank (ondergronds)
Van Eeghenstraat	66		631245 stookolietank (ondergronds)
Van Eeghenstraat	68		631242 hbo-tank (ondergronds)
Van Eeghenstraat	70		631245 stookolietank (ondergronds)
Van Eeghenstraat	72		631245 stookolietank (ondergronds)
Van Eeghenstraat	76	78	516 machinegroothandel 631245 stookolietank (ondergronds) 51551 chemische grondstoffen en chemicaliengroothandel
Van Eeghenstraat	76	78	631242 hbo-tank (ondergronds)
Van Eeghenstraat	80		631242 hbo-tank (ondergronds)
Van Eeghenstraat	82		631245 stookolietank (ondergronds)
Van Eeghenstraat	84		631240 brandstoftank (ondergronds)

Straat	Nr van	Nr tot	Alle UBI's
Van Eeghenstraat	86		631242 hbo-tank (ondergronds)
Van Eeghenstraat	90		631255 stookolietank (ingemetseld)
Van Eeghenstraat	92		631245 stookolietank (ondergronds) 631304 petroleum- of kerosinetank (bovengronds) 631305 stookolietank (bovengronds)
Van Eeghenstraat	94		631242 hbo-tank (ondergronds)
Van Eeghenstraat	96		631242 hbo-tank (ondergronds)
Van Eeghenstraat	98		631240 brandstoftank (ondergronds)
Van Eeghenstraat	100		631240 brandstoftank (ondergronds)
Van Eeghenstraat	104		631242 hbo-tank (ondergronds)
Van Eeghenstraat	106		631242 hbo-tank (ondergronds)
Van Eeghenstraat	110	112	631242 hbo-tank (ondergronds)
Van Eeghenstraat	110	112	631255 stookolietank (ingemetseld) 631264 petroleum- of kerosinetank (ommuurd) 631265 stookolietank (ommuurd) 631302 hbo-tank (bovengronds)
Vondelpark			900070 ophooglaag (niet gespecificeerd)
Vondelstraat	73		631242 hbo-tank (ondergronds)
Vondelstraat	87		631242 hbo-tank (ondergronds)
Vondelstraat	89		631242 hbo-tank (ondergronds)
Vondelstraat	93		631242 hbo-tank (ondergronds)
Vondelstraat	95		631240 brandstoftank (ondergronds)
Vondelstraat	97		631242 hbo-tank (ondergronds)
Vondelstraat	99		631242 hbo-tank (ondergronds)
Vondelstraat	101		246504 grammofoonplatenfabriek 631242 hbo-tank (ondergronds) 222 drukkerijen en aanverwante activiteiten
Vondelstraat	103		631242 hbo-tank (ondergronds) 631244 petroleum- of kerosinetank (ondergronds) 631255 stookolietank (ingemetseld) 631264 petroleum- of kerosinetank (ommuurd) 631265 stookolietank (ommuurd)
Waldeck Pymontlaan	2		631242 hbo-tank (ondergronds)
Waldeck Pymontlaan	6		631242 hbo-tank (ondergronds)
Waldeck Pymontlaan	8		631242 hbo-tank (ondergronds)
Waldeck Pymontlaan	9		631242 hbo-tank (ondergronds)
Waldeck Pymontlaan	12		631242 hbo-tank (ondergronds)
Waldeck Pymontlaan	13		631240 brandstoftank (ondergronds)
Waldeck Pymontlaan	17		631242 hbo-tank (ondergronds)
Waldeck Pymontlaan	19		631242 hbo-tank (ondergronds)
Waldeck Pymontlaan	20		631265 stookolietank (ommuurd)
Waldeck Pymontlaan	21		631242 hbo-tank (ondergronds)
Waldeck Pymontlaan	22		631242 hbo-tank (ondergronds)
Waldeck Pymontlaan	24		8513 tandartsenpraktijk 631245 stookolietank (ondergronds)
Waldeck Pymontlaan	25		631240 brandstoftank (ondergronds)
Zandpad	7		631242 hbo-tank (ondergronds)

