

**Archeologische quickscan Maria Montessori-locatie (QSnr 14-016)**

**Opdrachtgever (LS01)**

Naam / organisatie: Stadsdeel Nieuw-West

Contactpersoon: Nathalie Berg

Postbus: 2003

1000 CA Amsterdam

**Plangebied (LS01)**

Provincie: Noord-Holland

Gemeente: Amsterdam

Stadsdeel: Nieuw-West

Adres: Maria Montessori-locatie

Kadastraalnummer(s): nvt

Kaartblad: 25D	Coördinaten:	N	X. 115.544	Y. 485.065
		O	X. 115.589	Y. 484.989
		Z	X. 115.512	Y. 484.945
		W	X. 115.480	Y. 485.045

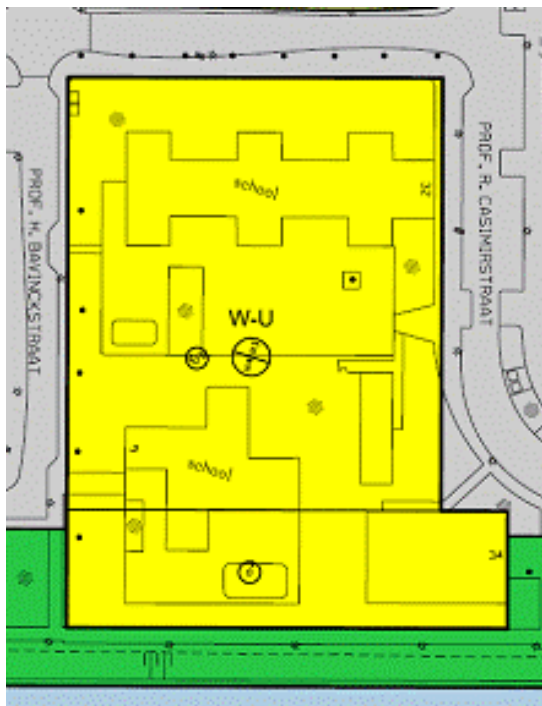

### Aard geplande ingreep (LS01)

- |                          |                             |                                     |                                     |
|--------------------------|-----------------------------|-------------------------------------|-------------------------------------|
| <input type="checkbox"/> | Sloop en / of nieuwbouw     | <input type="checkbox"/>            | Ontgraving tbv kelder of souterrain |
| <input type="checkbox"/> | Funderingsherstel           | <input type="checkbox"/>            | Sanering                            |
| <input type="checkbox"/> | Verandering grondwaterstand | <input checked="" type="checkbox"/> | Nvt (bestemmingsplan)               |

### Procedure (LS01)

- Aanvraag vergunning (omgeving/ontgroning)
- Bestemmingsplan (nieuw of herziening)
- Ruimtelijke onderbouwing projectbesluit

Maakt planlocatie deel uit van een reeds bestaand bureauonderzoek (BO) ?

- Ja, BO 06-029                       Nee

### Conditie terrein (LS02)

- Huidig gebruik:  (deels) bebouwd  
 (deels) bebouwd met kelder  
 onbebouwd

NAP-hoogte maaiveld: 0,7 m ÷ NAP

Indien bouwlocatie buiten stadsdeel Centrum is gelegen:

- Terrein recent opgehoogd?  ja, dikte zandpakket: ca. 1,4 m  
 nee

### Waardestelling bekend (LS04)

IKAW (Indicatieve Kaart Archeologische Waarden / RCE):

- Niet gekarteerd
- Zeer lage trefkans
- Lage trefkans
- Middelhoge trefkans
- Hoge trefkans
- Lage trefkans (water)
- Middelhoge trefkans (water)
- Hoge trefkans (water)
- Water

AMK (Archeologische Monumentenkaart / RCE)

- Geen vermelding
- Archeologische betekenis
- Archeologische waarde
- Hoge archeologische waarde
- Zeer hoge archeologische waarde
- Beschermd

ILC (Informatiekaart Landschap en Clutuurhistorie Provincie Noord-Holland)

- Geen vermelding
- Van waarde
- Grote waarde
- Zeer grote waarde

### Kaartbeeld AMK:

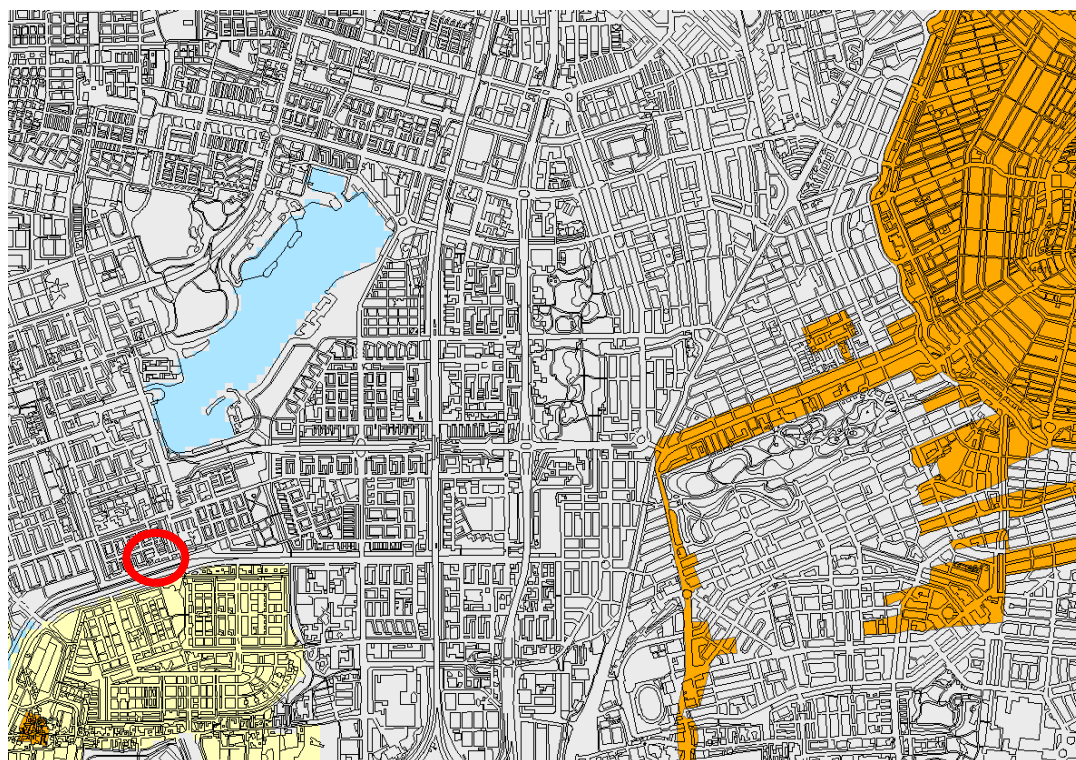

De Informatiekaart Landschap en Cultuurhistorie van de Provincie Noord-Holland komt overeen met de AMK.

## WAARDESTELLELENDE INDICATOREN

### Geomorfologie:

- |  |  |
|--|--|
| <input type="checkbox"/> Historische ophoging        | <input type="checkbox"/> Aanplemping                 |
| <input checked="" type="checkbox"/> Veen, natuurlijk | <input type="checkbox"/> Klei, natuurlijk (sediment) |

### Historische kaarten (LS03)

- |   |   |
|---|---|
| <input type="checkbox"/> 1544 Antonisz.             | <input type="checkbox"/> 1832 Kadastrale minuutplan                   |
| <input type="checkbox"/> 1597-1615 Bast             | <input checked="" type="checkbox"/> 1854 Topografisch Militaire Kaart |
| <input type="checkbox"/> 1625 Berckenrode           | <input type="checkbox"/> 1876 Buurtatlas Loman                        |
| <input checked="" type="checkbox"/> ca. 1700 Visser | <input type="checkbox"/> ca. 1900 ChromoTopografische kaart           |
| <input type="checkbox"/> 1732 De Broen              | <input checked="" type="checkbox"/> 1929 Publieke Werken              |

### Archeologische vindplaatsen in nabije omgeving

TOPO-code/ CIScode: SLO3

## GESPECIFICEERDE WAARDESTELLING PLANGEBIED

### Archeologische waarden bekend?

- Ja, de archeologische resten zijn in situ behouden. Topocode.....
- De vindplaats is opgegraven, er zijn geen archeologische resten meer in de bodem aanwezig. Topocode ....
- Voormalige bodemingreep zonder archeologisch onderzoek, er zijn geen archeologische resten meer in de bodem aanwezig
- Nader vast te stellen, geen waardestellend veldonderzoek tot heden

### Verwacht complextypen en structuren (LS05)

Datering:  LME  ME/NT  NT  Overig

Verwacht complextypen:

- |   |   |   |
|---|---|---|
| <input type="checkbox"/> Wonen                        | <input type="checkbox"/> Productie                  | <input type="checkbox"/> Consumptie & Afval |
| <input type="checkbox"/> Militair                     | <input type="checkbox"/> Publieke voorzieningen     | <input type="checkbox"/> Religie & Rituelen |
| <input checked="" type="checkbox"/> Landschap & Bodem | <input type="checkbox"/> Infrastructuur & Transport | <input type="checkbox"/> Maritiem           |

Verwachte structuren:

(Wijdverspreide) sporen van middeleeuwse ontginningen, zoals erven, terpen, verkavelingsporen, sloten en kades. Door grootschalig grondverzet in de 20ste eeuw zijn deze mogelijk verstoord geraakt.

## BELEID

### Specifieke Archeologische Verwachting (LSO5)

- |                                     |                                |                                     |                              |
|-------------------------------------|--------------------------------|-------------------------------------|------------------------------|
| <input type="checkbox"/>            | bekende vindplaats             | <input type="checkbox"/>            | hoge verwachting             |
| <input checked="" type="checkbox"/> | lage verwachting               | <input checked="" type="checkbox"/> | geen verwachting / verstoord |
| <input type="checkbox"/>            | geen verwachting / opgegraven: |                                     |                              |

### Specifiek Beleid

Voor het plangebied geldt een lage verwachting. Bovendien zijn eventuele archeologische sporen door de 20ste-eeuwse herinrichting mogelijk verstoord. Voor het gehele plangebied geldt daarom vrijstelling van archeologisch veldonderzoek bij alle bodemingrepen.

Wel geldt conform de Monumentenwet een meldingsplicht in geval tijdens de uitvoering van bouwwerkzaamheden archeologische sporen en of vondsten worden aangetroffen. Dit houdt in dat de aanwezigheid van bodemvondsten ouder dan vijftig jaar bij bouwwerkzaamheden aan Bureau Monumenten en Archeologie gemeld wordt zodat in overleg met de uitvoerder maatregelen getroffen worden tot documentatie en berging van de vondsten.

Neem voor meer informatie contact op met de BMA afdeling Archeologie.

Postbus 10718  
1001 ES Amsterdam  
020-251 4900

[bma@bma.amsterdam.nl](mailto:bma@bma.amsterdam.nl)

Opsteller: Thijs Terhorst MA  
Beheer en plaats van de documentatie Bureau Monumenten & Archeologie (BMA)

Afmeldingsnummer Archis: 48726

Voor akkoord waardestelling en selectiebesluit:

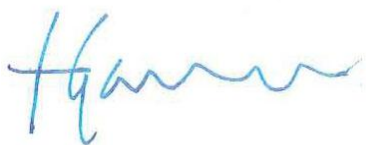

Prof. dr. J.H.G. Gawronski  
Hoofd afdeling Archeologie BMA

Datum: 25-02-2014



BRL SIKB 4000 PROTOCOL 4002

© Bureau Monumenten & Archeologie, Gemeente Amsterdam, 2014  
Postbus 10718 1001 ES Amsterdam 020-2514900

Niets uit deze uitgave mag worden verveelvoudigd en/of openbaar gemaakt door middel van druk, fotokopie, microfilm of op enigerlei andere wijze, zonder voorafgaande schriftelijke toestemming van BMA. BMA aanvaardt geen aansprakelijkheid voor eventuele schade voortvloeiend uit de toepassing van de adviezen of het gebruik van de resultaten van dit onderzoek.