



VERKENNEND BODEMONDERZOEK

**Da Costastraat 11
Veenendaal**

kenmerk PJ Milieu BV: 19062901A

LEVEN
EN WERKEN
MET LAND
EN WATER



ASBEST
INVENTARISATIE



BODEM
ONDERZOEK



BODEM
SANERING



GEOHYDROLOGISCH
ADVIES

VERKENNEND BODEMONDERZOEK

Da Costastraat 11 Veenendaal

kenmerk PJ Milieu BV: 19062901A



opdrachtgever: Bouwkundig Tekenbureau M. v. Roest te Bennekom

datum rapport: 23 augustus 2019

kenmerk: 19062901A

status: Definitief

uitgevoerd door: PJ Milieu BV

projectleider en

rapporteur: H. Mark MSc | mark@pjmilieu.nl

autorisatie: ir. H.J.R. van Dasselaar



INHOUDSOPGAVE

SAMENVATTING	4
1 INLEIDING.....	5
2 VOORONDERZOEK	6
2.1 Werkwijze	6
2.2 Resultaten vooronderzoek.....	6
2.2.1 Onderzoekslocatie	6
2.2.2 Omgeving.....	7
2.3 Hypothese en onderzoeksopzet.....	8
3 VELDONDERZOEK.....	9
3.1 Uitvoering	9
3.2 Resultaten	9
4 LABORATORIUMONDERZOEK	11
4.1 Uitvoering	11
4.2 Analyseresultaten	11
4.3 Uitsplitsing MM-1	13
5 CONCLUSIES EN AANBEVELINGEN	14
5.1 Conclusies.....	14
5.2 Aanbevelingen.....	14

BIJLAGEN

- 1 | Boorprofielen met legenda en verklaring onafhankelijkheid uitvoering veldwerk
- 2 | Analysecertificaten
- 3 | Toetsing analyseresultaten
- 4 | Achtergrondinformatie
- 5 | Kadastrale kaart, topografisch overzicht en tekening

SAMENVATTING¹

In augustus 2019 is een verkennend bodemonderzoek uitgevoerd. De onderzoekslocatie bevindt zich ter plaatse van de Da Costastraat 11 te Veenendaal. Aanleiding tot het uitvoeren van het onderzoek is de aanvraag van een omgevingsvergunning. In tabel 1 zijn de uitvoering en de resultaten van het onderzoek schematisch weergegeven.

Tabel 1 Onderzoeksopzet, resultaten voor- en bodemonderzoek

Onderzoeksopzet	
Werkwijze vooronderzoek	NEN 5725, aanleiding A
Strategie bodemonderzoek	NEN 5740, onverdachte locatie
Vooronderzoek	
Oppervlakte onderzoekslocatie	478 m ²
Gebruik locatie	Bedrijfspan
Bijzonderheden	-
Bodemonderzoek	
Bodemopbouw tot 3,4 m-mv	Zand met een humeuze bovenlaag
Grondwaterstand	2,2 m-mv
Bijmengingen of bijzonderheden	Onder de vloer is plaatselijk oud straatwerk aanwezig
Analyseresultaten	Licht: lood, zink, PAK* en minerale olie
bovengrond	
ondergrond	Geen verhoogde gehalten
grondwater	Geen verhoogde gehalten

* PAK is in eerste aanleg in een mengmonster matig verhoogd aangetoond

Eindconclusie

Geconcludeerd wordt dat de hypothese 'onverdachte locatie' geen stand houdt. Enkele parameters zijn licht verhoogd aangetoond. Een aanvullend onderzoek met een gewijzigde hypothese wordt echter niet noodzakelijk geacht. De vastgestelde milieuhygiënische bodemkwaliteit vormt geen belemmering voor de aanvraag van een omgevingsvergunning.

Aanbevelingen

De onderzoeksresultaten geven geen aanleiding om aanvullend of nader bodem- of asbest in grondonderzoek te adviseren. Bij afvoer van grond of verhardingsmaterialen van de locatie kan een aanvullend onderzoek verlangd worden.

¹ Voor een juiste interpretatie van de uitvoering en resultaten van het onderzoek dient de gehele rapportage te worden gelezen

1 INLEIDING

In opdracht van Bouwkundig Tekenbureau M. v. Roest te Bennekom is door PJ Milieu BV in augustus 2019 een verkennend bodemonderzoek uitgevoerd. De onderzoekslocatie bevindt zich ter plaatse van de Da Costastraat 11 te Veenendaal.

Aanleiding

Aanleiding tot het uitvoeren van het onderzoek is de aanvraag van een omgevingsvergunning.

Normering en verantwoording

Voorafgaand aan het veld- en laboratoriumonderzoek is vooronderzoek uitgevoerd volgens de NEN 5725², aanleiding A³. Het aansluitend uitgevoerde verkennend bodemonderzoek is gebaseerd op de NEN 5740⁴.

Doelstelling

Het doel van het vooronderzoek is inzicht krijgen in de mogelijke aanwezigheid van verontreinigingen op de onderzoekslocatie.

Het doel van het verkennend bodemonderzoek is het vaststellen van de actuele bodemkwaliteit. Een nadere uitwerking van deze doelstelling is omschreven in paragraaf 2.3.

Indeling rapport

In de rapportage worden de wijze van uitvoering en de resultaten van het onderzoek besproken. Op de volgende pagina's geven wij de resultaten van het vooronderzoek en het veld- en laboratoriumonderzoek weer. Het rapport sluit af met conclusies en aanbevelingen.

Verantwoording

Dit onderzoek is uitgevoerd met de grootst mogelijke nauwkeurigheid en conform de daarvoor opgestelde normen en richtlijnen. Desondanks dient opgemerkt te worden dat een bodemonderzoek slechts bestaat uit een steekproef, waarbij een relatief gering aantal boringen en analyses uitgevoerd worden. Het kan niet geheel uitgesloten worden dat op de locatie een verontreiniging aanwezig is, die bij dit onderzoek niet aangetroffen is.

Een onderzoek heeft over het algemeen een geldigheid van maximaal vijf jaar. De exacte geldigheidstermijn is afhankelijk van het gebruik van de locatie en het bevoegd gezag dat het onderzoek beoordeelt.

Tenslotte wordt opgemerkt dat PJ Milieu BV geen financieel of zakelijk belang heeft bij de kwaliteit van de onderzochte locatie.

² NEN 5725, Bodem. Strategie voor het uitvoeren van milieuhygiënisch vooronderzoek, Delft 2017

³ De (verplicht) te onderzoeken aspecten worden in de NEN 5725 afhankelijk gesteld van de aanleiding van het onderzoek. Aanleiding A is als volgt geformuleerd: opstellen hypothese over de bodemkwaliteit ten behoeve van uit te voeren bodemonderzoek

⁴ NEN 5740, Bodem. Strategie voor het uitvoeren van verkennend bodemonderzoek, Delft 2009

2 VOORONDERZOEK

2.1 Werkwijze

Het vooronderzoek heeft betrekking op de onderzoekslocatie en de omgeving. De volgende bronnen zijn geraadpleegd:

- het Kadaster;
- de opdrachtgever;
- de ODRU en RUD Utrecht;
- het Bodemloket en Topoptijdreis.nl;
- de Grondwaterkaart van Nederland, de Bodemkaart van Nederland en/of het DINOLOket.

Voorafgaand aan de uitvoering van het bodemonderzoek zijn de onderzoekslocatie en de omgeving geïnspecteerd.

Onder bijlage 5 zijn opgenomen:

- een kadastrale kaart;
- het topografisch overzicht;
- een situatietekening.

In paragraaf 2.2 wordt het één en ander verwoord en geïnterpreteerd weergegeven. Daarnaast wordt relevante aanvullende informatie verstrekt.

2.2 Resultaten vooronderzoek

2.2.1 Onderzoekslocatie

Topografische en algemene gegevens

Enkele (topografische) gegevens van de onderzoekslocatie zijn weergegeven in tabel 2.

Tabel 2 Topografische en algemene gegevens locatie

Algemeen	
Adres onderzoekslocatie	Da Costastraat 11 Veenendaal
Gemeente	
Kadastrale aanduiding	Gemeente Veenendaal, sectie B, perceel 3784
Artikel 55	Ten aanzien van dit perceel zijn geen aantekeningen in het kader van het artikel 55 Wet bodembescherming opgenomen. Dit houdt in dat bij het Kadaster geen bodeminformatie geregistreerd is
Oppervlakte perceel / onderzoekslocatie	Circa 478 m ²

Huidig gebruik

Op Da Costastraat 11 is een bedrijfspand gesitueerd, welke in gebruik is bij horeca-gerelateerde bedrijven. De locatie is uitpandig voorzien van een tegelverharding. Tijdens de visuele inspectie van de locatie zijn geen bodembedreigende activiteiten aangetroffen. Te denken valt hierbij aan (ondergrondse) brandstoftanks of een relevante opslag van vloeistoffen. In bijlage 5 is een situatietekening opgenomen.

Historisch gebruik

Er zijn geen relevante gegevens bekend met betrekking tot voormalige/historische bodembedreigende activiteiten. Te denken valt daarbij aan (ondergrondse) brandstoftanks, calamiteiten, ophogingen of dempingen. Dergelijke activiteiten kunnen aanleiding geven om bodemverontreiniging ter plaatse van de onderzoekslocatie te verwachten.

De locatie is van oorsprong een slagerij met slachtplaats. Er is een put aanwezig, het exacte doel is niet bekend, maar vermoedelijk betreft het wegspoelen van waswater.

Van de locatie is geen bodeminformatie (bijvoorbeeld een voorgaand bodemonderzoek of een bodemsanering) bekend.

Toekomstig gebruik

Men is voornemens ter plaatse van de onderzoekslocatie nieuwbouw van een woning te realiseren.

Asbest

Om vast te stellen of de bodem van de locatie op voorhand verdacht is op aanwezigheid van asbest, zijn de volgende acties uitgevoerd:

- raadplegen asbestkansenkaart;
- globale inspecteren van de locatie (maaiveld en gebouwen);
- bestuderen luchtfoto's;
- verzamelen informatie over ophogingen, dempingen en/of stort afval of puin.

Bij de gelijktijdig door ons bureau uitgevoerde asbestinventarisatie (nog niet alle gebouwdelen geïnspecteerd) zijn nog geen asbesthoudende materialen aangetroffen.

De genoemde werkzaamheden hebben niet geleid tot de hypothese 'asbestverdachte locatie'.

2.2.2 Omgeving

Definiëring omgeving

De omgeving wordt gedefinieerd als de onderzoekslocatie en de directe omgeving tot een afstand van maximaal 25 meter.

Gebruik

De onderzoekslocatie is gelegen in een omgeving welke te karakteriseren is als een woongebied. Voor zover bekend blijft dit gebruik ongewijzigd.

Bodeminformatie

Het ten zuiden gelegen terrein was vroeger een gasfabriek. Hier is een sanering uitgevoerd. Er zijn restverontreinigingen achtergebleven. Deze bevinden zich echter op voldoende afstand van de huidige onderzoekslocatie.

Bodembedreigende activiteiten

Van de directe omgeving zijn verder geen relevante gegevens bekend met betrekking tot (voormalige) bodembedreigende activiteiten. Voorbeelden zijn (ondergrondse) brandstoftanks, een olie-benzine-afscheider of calamiteiten. Deze kunnen aanleiding geven om bodemverontreiniging ter plaatse van de onderzoekslocatie te verwachten.

Bodemopbouw en geohydrologie

De locatie is opgenomen in rapport GWK-16 en gelegen op kaartblad 39 oost. Regionaal bestaat de bodem tot circa 10 meter min maaiveld (m-mv) uit zand. De regionale grondwaterstroming in het eerste watervoerende pakket is noordoostelijk gericht. De onderzoekslocatie bevindt zich in een grondwaterbeschermingsgebied (boringsvrije zone)

Achtergrondgehalten

De gemeente Veenendaal beschikt over een (regionale) bodemkwaliteitskaart. De uitkomsten van het onderzoek kunnen met de in deze kaart genoemde achtergrondgehalten worden vergeleken. Over het algemeen vindt dit echter alleen plaats als in de grondmonsters matig of sterk verhoogde gehalten zijn aangetoond.

2.3 Hypothese en onderzoeksopzet

Op basis van de resultaten van het vooronderzoek wordt niet verwacht dat op de locatie sprake zal zijn van aanwezigheid van bodemverontreiniging. Het verkennend bodemonderzoek wordt uitgevoerd conform de NEN 5740, onderzoeksstrategie voor een onverdachte niet-lijnvormige locatie (ONV-NL).

Het doel van het verkennend bodemonderzoek in deze situatie is aan te tonen dat op de onderzoekslocatie redelijkerwijs gesproken geen verontreinigende stoffen aanwezig zijn in de grond of het freatisch grondwater in gehalten boven respectievelijk de achtergrondwaarde en de streefwaarde.

De locatie heeft een oppervlakte van 478 m². In tabel 3 zijn de uit te voeren veld- en laboratoriumwerkzaamheden schematisch weergegeven. De werkzaamheden zijn gebaseerd op de in tabel genoemde strategie.

Tabel 3 Onderzoeksstrategie en veld- en laboratoriumonderzoek

Onderzoeksstrategie voor een onverdachte niet-lijnvormige locatie (ONV-NL)					
Veldonderzoek Aantal boringen en peilbuizen			Laboratoriumonderzoek Aantal (meng)monsters		
Boring tot 0,5 m	èn boring tot grondwater ¹	èn boring met peilbuis	Grond		Grondwater
			Bovengrond	Ondergrond	
2	1	1	1	1	1

¹ indien de grondwaterspiegel zich ondieper dan 1,0 m-mv bevindt, geldt een boordiepte van 1,0 m. Indien de grondwaterspiegel zich dieper dan 2,0 m-mv bevindt, geldt een boordiepte van 2,0 m.

Aanvullend onderzoek naar asbest in de bodem wordt, op basis van de resultaten van het vooronderzoek, op voorhand niet noodzakelijk geacht.

3 VELDONDERZOEK

3.1 Uitvoering

Het veldonderzoek is uitgevoerd door minimaal 1 gecertificeerd persoon van PJ Milieu BV (bijlage 1, verklaring onafhankelijkheid uitvoering veldwerk) conform de Beoordelingsrichtlijn voor het SIKB-procescertificaat voor veldwerk bij milieuhygiënisch bodemonderzoek (BRL SIKB 2000) en de protocollen 2001⁵ en 2002⁶.

Op 8 augustus 2019 is het veldwerk uitgevoerd als omschreven in paragraaf 2.3. De verrichte boringen en de geplaatste peilbuis zijn gecodeerd vanaf nr. 1.

Het grondwater is bemonsterd op 15 augustus 2019. Gelijktijdig zijn de stand, de zuurgraad (pH), het geleidingsvermogen (ec) en de troebelheid van het grondwater bepaald.

De situering van de boorpunten is aangegeven op de tekening (bijlage 5). Een uitgebreide omschrijving van de onderzoeksmethodiek is opgenomen in bijlage 4.

3.2 Resultaten

In bijlage 1 is van elke boring een boorprofiel opgenomen. De globale bodemopbouw van de locatie is in tabel 4 omschreven.

Tabel 4 Globale bodemopbouw onderzoekslocatie

Traject (m-mv)	Lithologische beschrijving
0,0 – 1,0	Zand, matig fijn, zwak siltig, zwak humeus
1,0 – 3,4	Zand, matig fijn, zwak siltig

m-mv = meter minus maaiveld

Zintuiglijke waarnemingen vaste bodem

Onder de vloer ter plaatse van boring 1 bevindt zich een laag oud straatwerk (niet asbestverdacht), bij het doorboren/hakken van deze laag is deze vermengd geraakt met de onderliggende bodem. Bij de overige boringen zijn geen bijzonderheden (waaronder olie-indicaties) of bijmengingen aangetroffen, die kunnen duiden op aanwezigheid van bodemverontreiniging. Op het maaiveld en in het omhoog gebrachte materiaal zijn ook geen asbestverdachte materialen aangetroffen.

Grondwaterstand, zuurgraad, geleidingsvermogen en troebelheid

In tabel 5 zijn de resultaten van de veldmetingen aan het grondwater schematisch weergegeven.

Tabel 5 Veldmetingen grondwater

Peilbuis	Datum monstername	Grondwaterstand (m-mv)	Zuurgraad (-)	Geleidbaarheid (µS/cm)	Troebelheid (NTU)
1	15 augustus 2019	2,2	6,5	365	2,72

De in tabel 5 genoemde waarden aan zuurgraad, geleidbaarheid en troebelheid kunnen als normaal beschouwd worden.

⁵ Plaatsen van handboringen en peilbuizen, maken van boorbeschrijvingen, nemen van grondmonsters en waterpassen

⁶ Het nemen van grondwatermonsters

Zintuiglijke waarnemingen grondwater

In tabel 6 zijn de zintuiglijke waarnemingen bij de watermonsternamen schematisch weergegeven.

Tabel 6 Zintuiglijke waarnemingen grondwater

Peilbuis	Bijzonderheden	Goed-/slechtlopend	Belucht
1	Geen	Goedlopend	Nee

4 LABORATORIUMONDERZOEK

4.1 Uitvoering

De verzamelde monsters zijn ter analyse aangeboden aan het RvA-geaccrediteerde laboratorium Eurofins Analytico Milieu B.V. te Barneveld.

De resultaten van het veldonderzoek geven geen aanleiding meerdere (meng)monsters te onderzoeken of andere analyses uit te voeren dan conform de gehanteerde strategie (zie paragraaf 2.3).

In tabel 7 zijn de monsteromschrijvingen en de stoffen waarop de betreffende monsters zijn onderzocht, schematisch weergegeven.

Tabel 7 Monsteromschrijvingen en geanalyseerde parameters

Monstercode	Boringen	Traject (m-mv)*	Geanalyseerde parameters
Grond			
MM-1	1	0,15 - 1,0	Standaardpakket bodem ⁷ , lutum en organische stof
MM-2	1 en 2	1,5 - 2,0	Standaardpakket bodem, lutum en organische stof
Grondwater			
1-1-1	1	2,4 - 3,4	Standaardpakket grondwater ⁸

MM = mengmonster

* = het betreft de minimale en maximale monsternamediepte. Op het analysecertificaat is het monsternametraject per boring weergegeven

4.2 Analyseresultaten

De analysecertificaten zijn opgenomen in bijlage 2.

De analyseresultaten zijn getoetst met behulp van BoToVa aan de achtergrond-/streef⁹- en interventiewaarden. Informatie over het toetsingskader is opgenomen in bijlage 4. De analyseresultaten van de grond zijn ook indicatief¹⁰ getoetst volgens het Besluit¹¹ en de Regeling¹² bodemkwaliteit. Deze toetsing geeft een indicatie van toepassingsmogelijkheden zodra grond wordt afgevoerd. De toetsing doet geen uitspraak over de (gezondheids)risico's bij het gebruik van de grond.

⁷ Droge stof, metalen (barium, cadmium, kobalt, koper, kwik, molybdeen, nikkel, lood en zink), minerale olie (GC), PAK (10) en PCB (7)

⁸ Metalen (barium, cadmium, kobalt, koper, kwik, molybdeen, nikkel, lood en zink), aromaten (BTEXN), styreen, VOCL (11), vinylchloride, 1,1 dichlooretheen, chloorpropanen (3), bromoform en minerale olie (GC)

⁹ Het betreffen de door de gemeente vastgestelde locatiespecifieke achtergrondwaarden (zie bodemkwaliteitskaart) en/of de landelijk vastgestelde generieke waarden (AW2000)

¹⁰ Mogelijke klassen zijn: 'Altijd toepasbaar', 'Klasse Wonen', 'Klasse Industrie', 'Niet toepasbaar' en 'Nooit toepasbaar'

¹¹ Besluit van 22 november 2007

¹² Regeling van 13 december 2007, nr. DJZ2007124397. Tevens zijn navolgende wijzigingen van de Regeling van toepassing

In onderstaande tabellen is het resultaat van de toetsing verwoord¹³ opgenomen voor respectievelijk de grond en het grondwater.

Tabel 8 Monsteromschrijving grond(meng)monsters en resultaat toetsing

Monstercode	Boringen	Grondsoort*	Bijmengingen**	Resultaat toetsing***	Klasse-indeling****
Bovengrond MM-1	1	Grond	Baksteen, beton	Matig: PAK (22) Licht: lood (38), zink (76) en minerale olie (120)	Industrie
Ondergrond MM-2	1 en 2	Zand	-	-	Altijd toepasbaar

MM = mengmonster
 * = indeling in hoofdnamen: zand, grond (humeus zand), klei, leem of veen
 ** = voor de mate en voor meer details wordt verwezen naar de boorprofielen in bijlage 1
 *** = mate van verhoging (licht, matig of sterk). Tussen haakjes het gemeten gehalte in mg/kg d.s.
 - = geen bijmengingen of geen verhoogde gehalten boven de achtergrondwaarden
 **** = betreft indicatieve toetsing aan Besluit en Regeling bodemkwaliteit met het oog op afvoer en hergebruik van grond

Tabel 9 Monsteromschrijving grondwater en resultaat toetsing

Monstercode	Peilbuis	Resultaat toetsing*
1-1-1	1	-

* = mate van verhoging (licht, matig of sterk). Tussen haakjes het gemeten gehalten in µg/l
 - = geen verhoogde gehalten boven de streefwaarden

13

- niet verhoogd: het gehalte overschrijft de achtergrond-/streefwaarde niet; er is in principe sprake van een 'schoon' monster (NB: ook de als licht verhoogd gerapporteerde 'parameters * factor 0,7' kunnen als 'niet verhoogd' worden beschouwd, indien alle individuele parameters de detectiegrens AS3000 niet overschrijden)
- licht verhoogd: het gehalte overschrijft de achtergrond-/streefwaarde, maar de tussenwaarde (het gemiddelde van de achtergrond-/streef- en interventiewaarde) wordt niet overschreden. De verontreiniging is naar verwachting dermate gering dat veelal geen nadere actie (onderzoek of sanering) noodzakelijk is
- matig verhoogd: het gehalte overschrijft de tussenwaarde. Nader onderzoek kan worden aanbevolen om te bepalen of er inderdaad sprake is van relevante bodemverontreiniging
- sterk verhoogd: het gehalte overschrijft de interventiewaarde. Nader onderzoek naar de aard, mate, omvang en oorzaken van de verontreiniging is in de meeste gevallen noodzakelijk

4.3 Uitsplitsing MM-1

Op basis van de analyseresultaten is besloten de deelmonsters van het mengmonster MM-1 separaat te analyseren op PAK inclusief lutum en humus. Aanvullend is een extra mengmonster van de humeuze zandlaag geanalyseerd op PAK.

De analyseresultaten inclusief toetsing zijn in onderstaande tabel weergegeven.

Tabel 10 Monsteromschrijving grond(meng)monsters en resultaat toetsing

Monstercode (en traject)	Boring	Grondsoort	Bijmengingen	Resultaat toetsing
MM-1				
1-1 (0,15 - 0,5)	1	Grond	Baksteen, beton	Licht: PAK (19)
1-2 (0,5 - 1,0)	1	Grond	Baksteen, beton	Licht: PAK (14)
MM-3				
(0,1 - 0,5)	3	Grond	-	Licht: PAK (4,5)
(0,15 - 0,5)	4			

5 CONCLUSIES EN AANBEVELINGEN

5.1 Conclusies

Op basis van de resultaten van het uitgevoerde vooronderzoek is geconcludeerd dat de onderzoekslocatie onverdacht is ten aanzien van bodemverontreiniging. De opzet van het bodemonderzoek is gebaseerd op de onderzoeksstrategie voor een onverdachte niet-lijnvormige locatie (ONV-NL).

Geconcludeerd wordt dat de hypothese 'onverdachte locatie' geen stand houdt. Enkele parameters zijn licht verhoogd aangetoond. Een aanvullend onderzoek met een gewijzigde hypothese wordt echter niet noodzakelijk geacht. De vastgestelde milieuhygiënische bodemkwaliteit vormt geen belemmering voor de aanvraag van een omgevingsvergunning.

5.2 Aanbevelingen

De onderzoeksresultaten geven geen aanleiding om aanvullend of nader bodem- of asbest in grondonderzoek te adviseren.

Het onderzoek is onder Kwalibo (een onderdeel van het Besluit bodemkwaliteit) uitgevoerd. Het betreft echter geen partijkeuring. Bij afvoer van grond of verhardingsmaterialen van de locatie kan er sprake zijn van verwerkingskosten. Door derden kan, ongeacht de resultaten van dit bodemonderzoek, een keuring van de af te voeren partij verlangd worden.

Bijlage | 1

Boorprofielen met legenda

Verklaring onafhankelijkheid uitvoering veldwerk

Boring: 1

Datum: 08-08-2019
Boormeester: Tim van Vooren

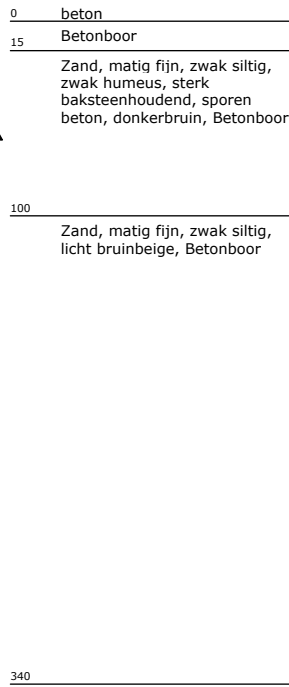
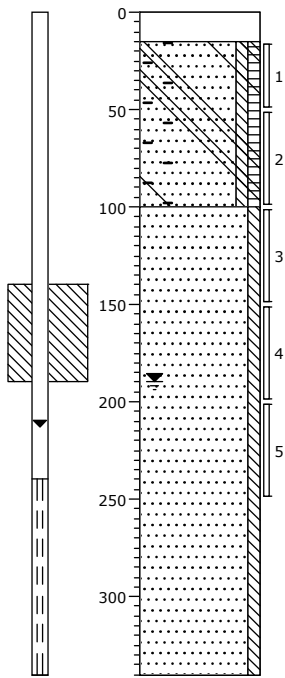

Boring: 2

Datum: 08-08-2019
Boormeester: Tim van Vooren

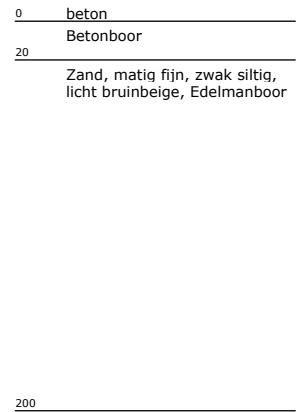
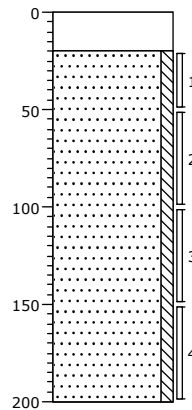

Boring: 3

Datum: 08-08-2019
Boormeester: Tim van Vooren

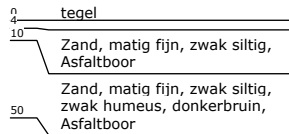
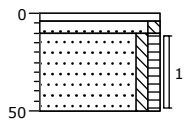

Boring: 4

Datum: 08-08-2019
Boormeester: Tim van Vooren

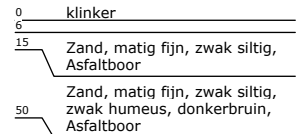
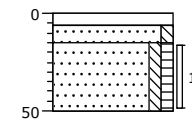

Legenda (conform NEN 5104)

grind

	Grind, siltig
	Grind, zwak zandig
	Grind, matig zandig
	Grind, sterk zandig
	Grind, uiterst zandig

zand

	Zand, kleiig
	Zand, zwak siltig
	Zand, matig siltig
	Zand, sterk siltig
	Zand, uiterst siltig

veen

	Veen, mineraalarm
	Veen, zwak kleiig
	Veen, sterk kleiig
	Veen, zwak zandig
	Veen, sterk zandig

peilbuis

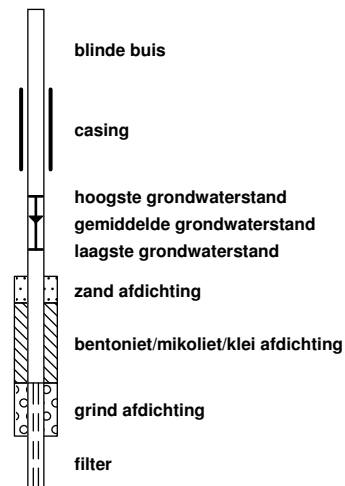

klei

	Klei, zwak siltig
	Klei, matig siltig
	Klei, sterk siltig
	Klei, uiterst siltig
	Klei, zwak zandig
	Klei, matig zandig
	Klei, sterk zandig

leem

	Leem, zwak zandig
	Leem, sterk zandig

overige toevoegingen

	zwak humeus
	matig humeus
	sterk humeus
	zwak grindig
	matig grindig
	sterk grindig

geur

- geen geur
- zwakke geur
- matige geur
- sterke geur
- uiterste geur

olie

- geen olie-water reactie
- zwakke olie-water reactie
- matige olie-water reactie
- sterke olie-water reactie
- uiterste olie-water reactie

p.i.d.-waarde

- > 0
- > 1
- > 10
- > 100
- > 1000
- > 10000

monsters

- geroerd monster
- ongeroerd monster
- volumering

overig

- bijzonder bestanddeel
- Gemiddeld hoogste grondwaterstand
- grondwaterstand
- Gemiddeld laagste grondwaterstand

- slib
- water

Projectcode: 19062901A
Locatie: Da Costastraat 11 Veenendaal
Projectleider: Henk Mark

BRL SIKB:

<input type="checkbox"/>	1000	Monsterneming voor partijkeuringen
<input checked="" type="checkbox"/>	2000	Veldwerk bij milieuhygiënisch bodemonderzoek
<input type="checkbox"/>	2100	Mechanisch boren
<input type="checkbox"/>	6000	Milieukundige begeleiding van (water)bodemsaneringen en nazorg

Protocollen:

<input type="checkbox"/>	1001	Monsterneming voor partijkeuringen grond en baggerspecie
<input type="checkbox"/>	1002	Monsterneming voor partijkeuringen niet-vormgegeven bouwstoffen
<input checked="" type="checkbox"/>	2001	Plaatsen van handboringen en peilbuizen, maken van boorbeschrijvingen, nemen van grondmonsters en waterpassen
<input checked="" type="checkbox"/>	2002	Het nemen van grondwatermonsters
<input type="checkbox"/>	2003	Veldwerk bij milieuhygiënisch waterbodemonderzoek
<input type="checkbox"/>	2018	Locatie-inspectie en monsterneming van asbest in bodem
<input type="checkbox"/>	2101	Mechanisch boren
<input type="checkbox"/>	6001	Milieukundige begeleiding landbodemsanering met conventionele methoden
<input type="checkbox"/>	6002	Milieukundige begeleiding van landbodemsanering met in-situ methoden

Ik verklaar dat het veldwerk onafhankelijk van de opdrachtgever is uitgevoerd conform de eisen van de BRL SIKB 2000 en de daarbij behorende protocollen.

Naam:

T.F. van Vooren

Handtekening:



G. van Setten



Bijlage | 2

Analysecertificaten



PJ Milieu BV
T.a.v. Henk Mark
Nijverheidsstraat 21
3861 RJ NIJKERK

Analyscertificaat

Datum: 15-Aug-2019

Hierbij ontvangt u de resultaten van het navolgende laboratoriumonderzoek.

Certificaatnummer/Versie	2019115528/1
Uw project/verslagnummer	19062901A
Uw projectnaam	Veenendaal, Da Costastraat 11
Uw ordernummer	
Monster(s) ontvangen	08-Aug-2019

Dit certificaat mag uitsluitend in zijn geheel worden gereproduceerd.
De analyse resultaten hebben alleen betrekking op het beproefde object.

De grondmonsters worden tot 4 weken na datum ontvangst bewaard en watermonsters tot 2 weken na datum ontvangst. Zonder tegenbericht worden de monsters nadien afgevoerd.
Indien de monsters langer bewaard dienen te blijven verzoeken wij U dit exemplaar uiterlijk 1 werkdag voor afloop van de standaardbewaarperiode ondertekend aan ons te retourneren. Voor de kosten van het langer bewaren van monsters verwijzen wij naar de prijslijst.

Bewaren tot:

Datum:

Naam:

Handtekening:

Wij vertrouwen erop uw opdracht hiermee naar verwachting te hebben uitgevoerd, mocht U naar aanleiding van dit analyscertificaat nog vragen hebben verzoeken wij U contact op te nemen met de afdeling Verkoop en Advies.

Met vriendelijke groet,

Eurofins Analytico B.V.



Ing. A. Veldhuizen
Technical Manager

Eurofins Analytico B.V.

Gildeweg 42-46
3771 NB Barneveld
P.O. Box 459
3770 AL Barneveld NL

Tel. +31 (0)34 242 63 00
Fax +31 (0)34 242 63 99
E-mail info-env@eurofins.nl
Site www.eurofins.nl

BNP Paribas S.A. 227 9245 25
IBAN: NL71BNPA0227924525
BIC: BNPANL2A
KvK/CoC No. 09088623
BTW/VAT No. NL 8043.14.883.B01

Eurofins Analytico B.V. is ISO 14001: 2015 gecertificeerd door TÜV en erkend door het Vlaamse Gewest (OVAM en Dep. Omgeving), het Brusselse Gewest (BIM), het Waalse Gewest (DGRNE-OWD) en door de overheid van Luxemburg (MEV).

Analysecertificaat

Uw project/verslagnummer	19062901A	Certificaatnummer/Versie	2019115528/1
Uw projectnaam	Veenendaal, Da Costastraat 11	Startdatum	09-Aug-2019
Uw ordernummer		Rapportagedatum	15-Aug-2019/16:11
Monsternemer	Tim van Vooren	Bijlage	A, B, C
Monstermatrix	Grond (AS3000)	Pagina	1/2

Analyse	Eenheid	1	2
Voorbehandeling			
Cryogeen malen AS3000		Uitgevoerd	Uitgevoerd
Bodemkundige analyses			
S Droge stof	% (m/m)	86.5	89.9
S Organische stof	% (m/m) ds	2.8	<0.7
Gloeirest	% (m/m) ds	97.1	99.3
S Korrelgrootte < 2 µm (Lutum)	% (m/m) ds	<2.0	<2.0
Metalen			
S Barium (Ba)	mg/kg ds	38	<20
S Cadmium (Cd)	mg/kg ds	0.20	<0.20
S Kobalt (Co)	mg/kg ds	3.7	<3.0
S Koper (Cu)	mg/kg ds	14	<5.0
S Kwik (Hg)	mg/kg ds	0.089	<0.050
S Molybdeen (Mo)	mg/kg ds	<1.5	<1.5
S Nikkel (Ni)	mg/kg ds	6.9	<4.0
S Lood (Pb)	mg/kg ds	38	<10
S Zink (Zn)	mg/kg ds	76	<20
Minerale olie			
Minerale olie (C10-C12)	mg/kg ds	<3.0	<3.0
Minerale olie (C12-C16)	mg/kg ds	<5.0	<5.0
Minerale olie (C16-C21)	mg/kg ds	17	<5.0
Minerale olie (C21-C30)	mg/kg ds	62	<11
Minerale olie (C30-C35)	mg/kg ds	26	<5.0
Minerale olie (C35-C40)	mg/kg ds	9.9	<6.0
S Minerale olie totaal (C10-C40)	mg/kg ds	120	<35
Chromatogram olie (GC)		Zie bijl.	
Polychloorbifenylen, PCB			
S PCB 28	mg/kg ds	<0.0010	<0.0010
S PCB 52	mg/kg ds	<0.0010	<0.0010
S PCB 101	mg/kg ds	<0.0010	<0.0010

Nr.	Monsterschrijving	Datum monstername	Monster nr.
1	MM-1	08-Aug-2019	10867868
2	MM-2	08-Aug-2019	10867869

Eurofins Analytico B.V.

Gildeweg 42-46
3771 NB Barneveld
P.O. Box 459
3770 AL Barneveld NL

Tel. +31 (0)34 242 63 00
Fax +31 (0)34 242 63 99
E-mail info-env@eurofins.nl
Site www.eurofins.nl

BNP Paribas S.A. 227 9245 25
IBAN: NL71BNPA0227924525
BIC: BNPANL2A
KvK/CoC No. 09088623
BTW/VAT No. NL 8043.14.883.B01



Q: door RvA geaccrediteerde verrichting
R: AP04 erkende verrichting
S: AS SIKB erkende verrichting
V: VLAREL erkende verrichting

Dit certificaat mag uitsluitend in zijn geheel worden gereproduceerd.
Eurofins Analytico B.V. is ISO 14001: 2015 gecertificeerd door TÜV en erkend door het Vlaamse Gewest (OVAM en Dep. Omgeving), het Brusselse Gewest (BIM), het Waalse Gewest (DGRNE-OWD) en door de overheid van Luxemburg (MEV).



Analysecertificaat

Uw project/verslagnummer	19062901A	Certificaatnummer/Versie	2019115528/1
Uw projectnaam	Veenendaal, Da Costastraat 11	Startdatum	09-Aug-2019
Uw ordernummer		Rapportagedatum	15-Aug-2019/16:11
Monsternemer	Tim van Vooren	Bijlage	A, B, C
Monstermatrix	Grond (AS3000)	Pagina	2/2

Analyse	Eenheid	1	2
S PCB 118	mg/kg ds	<0.0010	<0.0010
S PCB 138	mg/kg ds	<0.0010	<0.0010
S PCB 153	mg/kg ds	<0.0010	<0.0010
S PCB 180	mg/kg ds	<0.0010	<0.0010
S PCB (som 7) (factor 0,7)	mg/kg ds	0.0049 ¹⁾	0.0049 ¹⁾
Polycyclische Aromatische Koolwaterstoffen, PAK			
S Naftaleen	mg/kg ds	0.13	<0.050
S Fenanthreen	mg/kg ds	0.91	<0.050
S Anthraceen	mg/kg ds	0.84	<0.050
S Fluorantheen	mg/kg ds	3.6	0.063
S Benzo(a)anthraceen	mg/kg ds	3.3	0.062
S Chryseen	mg/kg ds	2.6	0.059
S Benzo(k)fluorantheen	mg/kg ds	1.6	<0.050
S Benzo(a)pyreen	mg/kg ds	3.6	0.073
S Benzo(ghi)peryleen	mg/kg ds	2.3	0.050
S Indeno(123-cd)pyreen	mg/kg ds	2.8	<0.050
S PAK VROM (10) (factor 0,7)	mg/kg ds	22	0.48

Nr.	Monsterschrijving	Datum monstername	Monster nr.
1	MM-1	08-Aug-2019	10867868
2	MM-2	08-Aug-2019	10867869

Eurofins Analytico B.V.

Gildeweg 42-46
3771 NB Barneveld
P.O. Box 459
3770 AL Barneveld NL

Tel. +31 (0)34 242 63 00
Fax +31 (0)34 242 63 99
E-mail info-env@eurofins.nl
Site www.eurofins.nl

BNP Paribas S.A. 227 9245 25
IBAN: NL71BNPA0227924525
BIC: BNPANL2A
KvK/CoC No. 09088623
BTW/VAT No. NL 8043.14.883.B01



Q: door RvA geaccrediteerde verrichting
R: AP04 erkende verrichting
S: AS SIKB erkende verrichting
V: VLAREL erkende verrichting

Dit certificaat mag uitsluitend in zijn geheel worden gereproduceerd.
Eurofins Analytico B.V. is ISO 14001: 2015 gecertificeerd door TÜV en erkend door het Vlaamse Gewest (OVAM en Dep. Omgeving), het Brusselse Gewest (BIM), het Waalse Gewest (DGRNE-OWD) en door de overheid van Luxemburg (MEV).





Bijlage (A) met deelmonsterinformatie behorende bij analysecertificaat 2019115528/1

Monster nr.	Boornr	Omschrijving	Van	Tot	Barcode	Monstername ID/Monsteromsch.
10867868	1	1	15	50	0537585952	MM-1
10867868	1	2	50	100	0537585957	MM-1
10867869	1	4	150	200	0537585950	MM-2
10867869	2	4	150	200	0537118496	MM-2



Eurofins Analytico B.V.

Gildeweg 42-46
 3771 NB Barneveld
 P.O. Box 459
 3770 AL Barneveld NL

Tel. +31 (0)34 242 63 00
 Fax +31 (0)34 242 63 99
 E-mail info-env@eurofins.nl
 Site www.eurofins.nl

BNP Paribas S.A. 227 9245 25
 IBAN: NL71BNPA0227924525
 BIC: BNPANL2A
 KvK/CoC No. 09088623
 BTW/VAT No. NL 8043.14.883.B01

Eurofins Analytico B.V. is ISO 14001: 2015 gecertificeerd door TÜV en erkend door het Vlaamse Gewest (OVAM en Dep. Omgeving), het Brusselse Gewest (BIM), het Waalse Gewest (DGRNE-OWD) en door de overheid van Luxemburg (MEV).

**Bijlage (B) met opmerkingen behorende bij analysecertificaat 2019115528/1**

Pagina 1/1

Opmerking 1)De toetswaarde van de som is gelijk aan de sommatie van $0,7 \cdot RG$ **Eurofins Analytico B.V.**

Gildeweg 42-46 Tel. +31 (0)34 242 63 00
3771 NB Barneveld Fax +31 (0)34 242 63 99
P.O. Box 459 E-mail info-env@eurofins.nl
3770 AL Barneveld NL Site www.eurofins.nl

BNP Paribas S.A. 227 9245 25
IBAN: NL71BNPA0227924525
BIC: BNPANL2A
KvK/CoC No. 09088623
BTW/VAT No. NL 8043.14.883.B01

Eurofins Analytico B.V. is ISO 14001: 2015 gecertificeerd door TÜV en erkend door het Vlaamse Gewest (OVAM en Dep. Omgeving), het Brusselse Gewest (BIM), het Waalse Gewest (DGRNE-OWD) en door de overheid van Luxemburg (MEV).



Bijlage (C) met methodeverwijzingen behorende bij analysecertificaat 2019115528/1

Pagina 1/1

Analyse	Methode	Techniek	Methode referentie
Cryogeen malen	W0106	Voorbehandeling	Cf. AS3000
Droge Stof	W0104	Gravimetrie	Cf. pb 3010-2 en gw. NEN-EN 15934
Organische stof (gloeiverlies)	W0109	Gravimetrie	Cf. pb 3010-3 en cf. NEN 5754
Korrelgrootte < 2 µm (lutum)	W0171	Sedimentatie	Cf. pb 3010-4 en gw. NEN 5753
Barium (Ba)	W0423	ICP-MS	Cf. pb 3010-5 en cf. NEN-EN-ISO 17294-2
Cadmium (Cd)	W0423	ICP-MS	Cf. pb 3010-5 en cf. NEN-EN-ISO 17294-2
Kobalt (Co)	W0423	ICP-MS	Cf. pb 3010-5 en cf. NEN-EN-ISO 17294-2
Koper (Cu)	W0423	ICP-MS	Cf. pb 3010-5 en cf. NEN-EN-ISO 17294-2
Kwik (Hg)	W0423	ICP-MS	Cf. pb 3010-5 en cf. NEN-EN-ISO 17294-2
Molybdeen (Mo)	W0423	ICP-MS	Cf. pb 3010-5 en cf. NEN-EN-ISO 17294-2
Nikkel (Ni)	W0423	ICP-MS	Cf. pb 3010-5 en cf. NEN-EN-ISO 17294-2
Lood (Pb)	W0423	ICP-MS	Cf. pb 3010-5 en cf. NEN-EN-ISO 17294-2
Zink (Zn)	W0423	ICP-MS	Cf. pb 3010-5 en cf. NEN-EN-ISO 17294-2
Minerale Olie (C10-C40)	W0202	GC-FID	Cf. pb 3010-7 en gw. NEN-EN-ISO 16703
Chromatogram M0 (GC)	W0202	GC-FID	Gelijkw. NEN-EN-ISO 16703
PCB (7)	W0271	GC-MS	Cf. pb 3010-8 en gw. NEN 6980
PAK som AS3000/AP04	W0271	GC-MS	Cf. pb. 3010-6 en gw. NEN-ISO 18287
PAK (10) (VR0M)	W0271	GC-MS	Cf. pb. 3010-6 en gw. NEN-ISO 18287

Nadere informatie over de toegepaste onderzoeksmethoden alsmede een classificatie van de meetonzekerheid staan vermeld in ons overzicht "Specificaties analysemethoden", versie juni 2016.



Eurofins Analytico B.V.

Gildeweg 42-46
3771 NB Barneveld
P.O. Box 459
3770 AL Barneveld NL

Tel. +31 (0)34 242 63 00
Fax +31 (0)34 242 63 99
E-mail info-env@eurofins.nl
Site www.eurofins.nl

BNP Paribas S.A. 227 9245 25
IBAN: NL71BNPA0227924525
BIC: BNPANL2A
KvK/CoC No. 09088623
BTW/VAT No. NL 8043.14.883.B01

Eurofins Analytico B.V. is ISO 14001: 2015 gecertificeerd door TÜV en erkend door het Vlaamse Gewest (OVAM en Dep. Omgeving), het Brusselse Gewest (BIM), het Waalse Gewest (DGRNE-OWD) en door de overheid van Luxemburg (MEV).

Chromatogram TPH/ Mineral Oil

Sample ID.: 10867868
 Certificate no.: 2019115528
 Sample description.: MM-1
 V

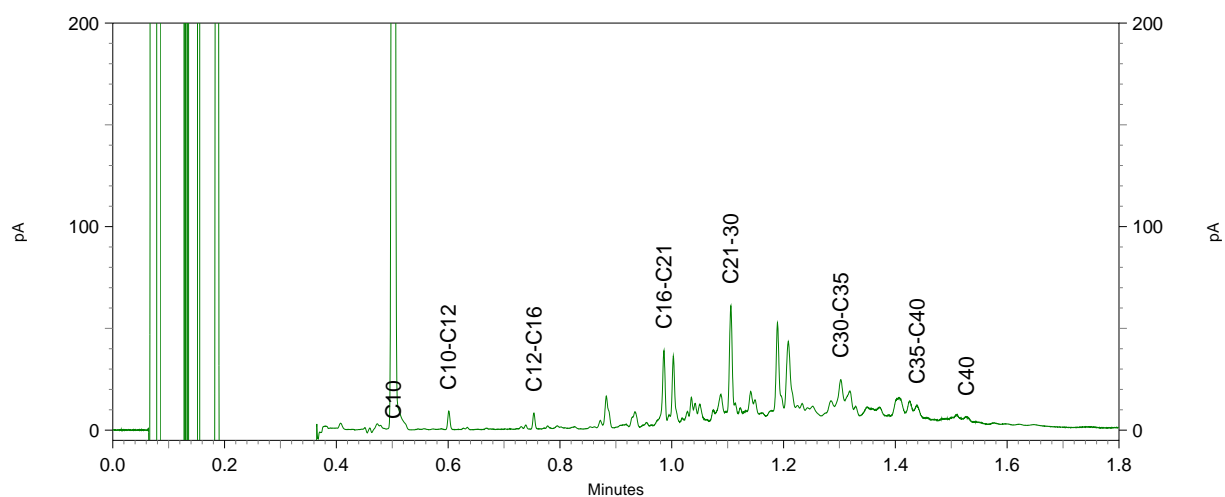
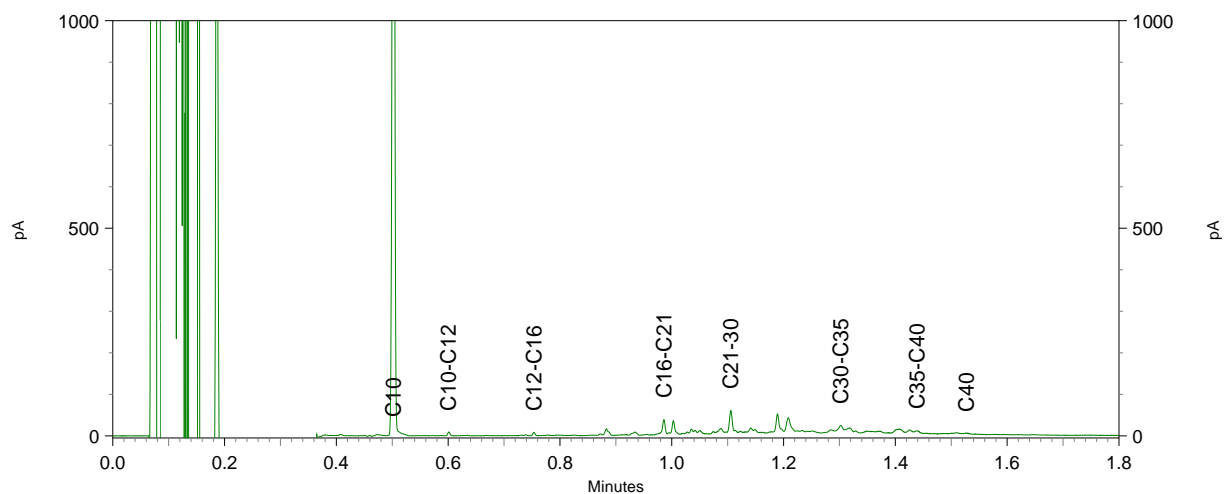
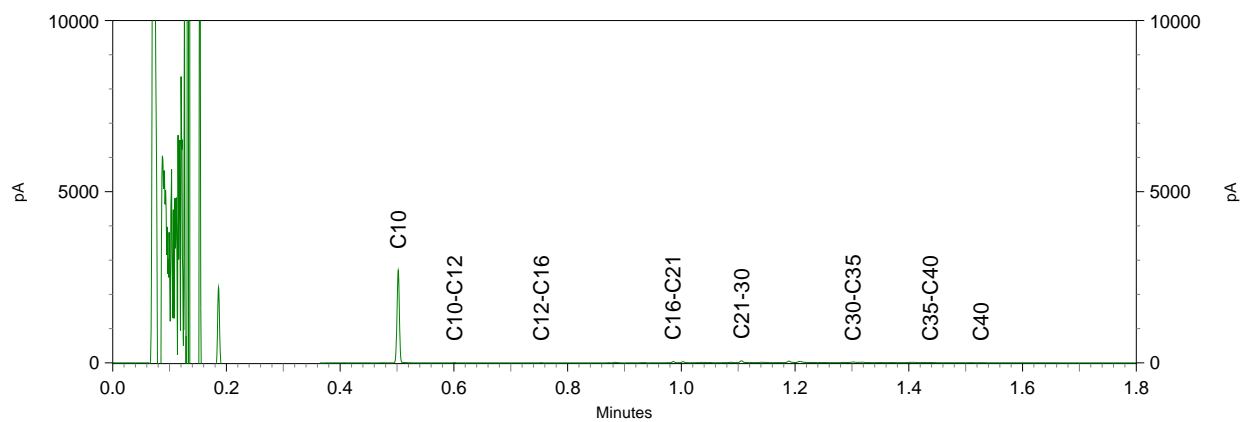

PJ Milieu BV
T.a.v. Henk Mark
Nijverheidsstraat 21
3861 RJ NIJKERK

Analyscertificaat

Datum: 20-Aug-2019

Hierbij ontvangt u de resultaten van het navolgende laboratoriumonderzoek.

Certificaatnummer/Versie	2019118225/1
Uw project/verslagnummer	19062901A
Uw projectnaam	Veenendaal, Da Costastraat 11
Uw ordernummer	
Monster(s) ontvangen	15-Aug-2019

Dit certificaat mag uitsluitend in zijn geheel worden gereproduceerd.
De analyse resultaten hebben alleen betrekking op het beproefde object.

De grondmonsters worden tot 4 weken na datum ontvangst bewaard en watermonsters tot 2 weken na datum ontvangst. Zonder tegenbericht worden de monsters nadien afgevoerd.
Indien de monsters langer bewaard dienen te blijven verzoeken wij U dit exemplaar uiterlijk 1 werkdag voor afloop van de standaardbewaarperiode ondertekend aan ons te retourneren. Voor de kosten van het langer bewaren van monsters verwijzen wij naar de prijslijst.

Bewaren tot:

Datum:

Naam:

Handtekening:

Wij vertrouwen erop uw opdracht hiermee naar verwachting te hebben uitgevoerd, mocht U naar aanleiding van dit analyscertificaat nog vragen hebben verzoeken wij U contact op te nemen met de afdeling Verkoop en Advies.

Met vriendelijke groet,

Eurofins Analytico B.V.



Ing. A. Veldhuizen
Technical Manager

Eurofins Analytico B.V.

Gildeweg 42-46
3771 NB Barneveld
P.O. Box 459
3770 AL Barneveld NL

Tel. +31 (0)34 242 63 00
Fax +31 (0)34 242 63 99
E-mail info-env@eurofins.nl
Site www.eurofins.nl

BNP Paribas S.A. 227 9245 25
IBAN: NL71BNPA0227924525
BIC: BNPANL2A
KvK/CoC No. 09088623
BTW/VAT No. NL 8043.14.883.B01

Eurofins Analytico B.V. is ISO 14001: 2015 gecertificeerd door TÜV en erkend door het Vlaamse Gewest (OVAM en Dep. Omgeving), het Brusselse Gewest (BIM), het Waalse Gewest (DGRNE-OWD) en door de overheid van Luxemburg (MEV).

Analysecertificaat

Uw project/verslagnummer 19062901A
 Uw projectnaam Veenendaal, Da Costastraat 11
 Uw ordernummer

Certificaatnummer/Versie 2019118225/1
 Startdatum 15-Aug-2019
 Rapportagedatum 20-Aug-2019/09:06
 Bijlage A, B, C
 Pagina 1/2

Monsternemer Gerben van Setten
 Monstermatrix Water (AS3000)

Analyse	Eenheid	1
Metalen		
S Barium (Ba)	µg/L	32
S Cadmium (Cd)	µg/L	<0.20
S Kobalt (Co)	µg/L	<2.0
S Koper (Cu)	µg/L	<2.0
S Kwik (Hg)	µg/L	<0.050
S Molybdeen (Mo)	µg/L	<2.0
S Nikkel (Ni)	µg/L	5.7
S Lood (Pb)	µg/L	<2.0
S Zink (Zn)	µg/L	53
Vluchtige Aromatische Koolwaterstoffen		
S Benzeen	µg/L	<0.20
S Toluene	µg/L	<0.20
S Ethylbenzeen	µg/L	<0.20
S o-Xyleen	µg/L	<0.10
S m, p-Xyleen	µg/L	<0.20
S Xylenen (som) factor 0,7	µg/L	0.21 ¹⁾
BTEX (som)	µg/L	<0.90
S Naftaleen	µg/L	<0.020
S Styreen	µg/L	<0.20
Vluchtige organische halogeenkoolwaterstoffen		
S Dichloormethaan	µg/L	<0.20
S Trichloormethaan	µg/L	<0.20
S Tetrachloormethaan	µg/L	<0.10
S Trichlooretheen	µg/L	<0.20
S Tetrachlooretheen	µg/L	<0.10
S 1,1-Dichloorethaan	µg/L	<0.20
S 1,2-Dichloorethaan	µg/L	<0.20
S 1,1,1-Trichloorethaan	µg/L	<0.10
S 1,1,2-Trichloorethaan	µg/L	<0.10
S cis 1,2-Dichlooretheen	µg/L	<0.10

Nr. Monsteromschrijving

1 1-1-1

Datum monstername

15-Aug-2019

Monster nr.

10876804

Eurofins Analytico B.V.

Gildeweg 42-46
 3771 NB Barneveld
 P.O. Box 459
 3770 AL Barneveld NL
 Tel. +31 (0)34 242 63 00
 Fax +31 (0)34 242 63 99
 E-mail info-env@eurofins.nl
 Site www.eurofins.nl

BNP Paribas S.A. 227 9245 25
 IBAN: NL71BNPA0227924525
 BIC: BNPANL2A
 KvK/CoC No. 09088623
 BTW/VAT No. NL 8043.14.883.B01



Q: door RvA geaccrediteerde verrichting
 A: AP04 erkende verrichting
 S: AS SIKB erkende verrichting
 V: VLAREL erkende verrichting

Dit certificaat mag uitsluitend in zijn geheel worden gereproduceerd.
 Eurofins Analytico B.V. is ISO 14001: 2015 gecertificeerd door TÜV en erkend door het Vlaamse Gewest (OVAM en Dep. Omgeving), het Brusselse Gewest (BIM), het Waalse Gewest (DGRNE-OWD) en door de overheid van Luxemburg (MEV).





Analysecertificaat

Uw project/verslagnummer	19062901A	Certificaatnummer/Versie	2019118225/1
Uw projectnaam	Veenendaal, Da Costastraat 11	Startdatum	15-Aug-2019
Uw ordernummer		Rapportagedatum	20-Aug-2019/09:06
Monsternemer	Gerben van Setten	Bijlage	A, B, C
Monstermatrix	Water (AS3000)	Pagina	2/2

Analyse	Eenheid	1
S trans 1,2-Dichlooretheen	µg/L	<0.10
CKW (som)	µg/L	<1.6
S Tribroommethaan	µg/L	<0.20
S Vinylchloride	µg/L	<0.10
S 1,1-Dichlooretheen	µg/L	<0.10
S 1,2-Dichloorethenen (Som) factor 0,7	µg/L	0.14 ¹⁾
S 1,1-Dichloorpropaan	µg/L	<0.20
S 1,2-Dichloorpropaan	µg/L	<0.20
S 1,3-Dichloorpropaan	µg/L	<0.20
S Dichloorpropanen som factor 0.7	µg/L	0.42
Minerale olie		
Minerale olie (C10-C12)	µg/L	<10
Minerale olie (C12-C16)	µg/L	<10
Minerale olie (C16-C21)	µg/L	<10
Minerale olie (C21-C30)	µg/L	<15
Minerale olie (C30-C35)	µg/L	<10
Minerale olie (C35-C40)	µg/L	<10
S Minerale olie totaal (C10-C40)	µg/L	<50

Nr.	Monsterschrijving	Datum monstername	Monster nr.
1	1-1-1	15-Aug-2019	10876804

Eurofins Analytico B.V.

Gildeweg 42-46
3771 NB Barneveld
P.O. Box 459
3770 AL Barneveld NL

Tel. +31 (0)34 242 63 00
Fax +31 (0)34 242 63 99
E-mail info-env@eurofins.nl
Site www.eurofins.nl

BNP Paribas S.A. 227 9245 25
IBAN: NL71BNPA0227924525
BIC: BNPANL2A
KvK/CoC No. 09088623
BTW/VAT No. NL 8043.14.883.B01



Q: door RvA geaccrediteerde verrichting
A: AP04 erkende verrichting
S: AS SIKB erkende verrichting
V: VLAREL erkende verrichting

Dit certificaat mag uitsluitend in zijn geheel worden gereproduceerd.
Eurofins Analytico B.V. is ISO 14001: 2015 gecertificeerd door TÜV en erkend door het Vlaamse Gewest (OVAM en Dep. Omgeving), het Brusselse Gewest (BIM), het Waalse Gewest (DGRNE-OWD) en door de overheid van Luxemburg (MEV).





Bijlage (A) met deelmonsterinformatie behorende bij analysecertificaat 2019118225/1

Monster nr.	Boornr	Omschrijving	Van	Tot	Barcode	Monstername ID/Monsteromsch.
10876804	1	1	190	340	0680380567	1-1-1
10876804	1	2	190	340	0680394131	1-1-1
10876804	1	3	190	340	0800844380	1-1-1



Eurofins Analytico B.V.

Gildeweg 42-46
 3771 NB Barneveld
 P.O. Box 459
 3770 AL Barneveld NL

Tel. +31 (0)34 242 63 00
 Fax +31 (0)34 242 63 99
 E-mail info-env@eurofins.nl
 Site www.eurofins.nl

BNP Paribas S.A. 227 9245 25
 IBAN: NL71BNPA0227924525
 BIC: BNPANL2A
 KvK/CoC No. 09088623
 BTW/VAT No. NL 8043.14.883.B01

Eurofins Analytico B.V. is ISO 14001: 2015 gecertificeerd door TÜV en erkend door het Vlaamse Gewest (OVAM en Dep. Omgeving), het Brusselse Gewest (BIM), het Waalse Gewest (DGRNE-OWD) en door de overheid van Luxemburg (MEV).

**Bijlage (B) met opmerkingen behorende bij analysecertificaat 2019118225/1**

Pagina 1/1

Opmerking 1)De toetswaarde van de som is gelijk aan de sommatie van $0,7 \cdot RG$ **Eurofins Analytico B.V.**

Gildeweg 42-46 Tel. +31 (0)34 242 63 00
3771 NB Barneveld Fax +31 (0)34 242 63 99
P.O. Box 459 E-mail info-env@eurofins.nl
3770 AL Barneveld NL Site www.eurofins.nl

BNP Paribas S.A. 227 9245 25
IBAN: NL71BNPA0227924525
BIC: BNPNL2A
KvK/CoC No. 09088623
BTW/VAT No. NL 8043.14.883.B01

Eurofins Analytico B.V. is ISO 14001: 2015 gecertificeerd door TÜV en erkend door het Vlaamse Gewest (OVAM en Dep. Omgeving), het Brusselse Gewest (BIM), het Waalse Gewest (DGRNE-OWD) en door de overheid van Luxemburg (MEV).



Bijlage (C) met methodeverwijzingen behorende bij analysecertificaat 2019118225/1

Pagina 1/1

Analyse	Methode	Techniek	Methode referentie
VOCl (11)	W0254	HS-GC-MS	Cf. pb 3130-1
Xylenen som AS3000	W0254	HS-GC-MS	Cf. pb 3130-1
Aromaten (BTEXN)	W0254	HS-GC-MS	Cf. pb 3130-1
Styreen	W0254	HS-GC-MS	Cf. pb 3130-1
Tribroommethaan (Bromoform)	W0254	HS-GC-MS	Cf. pb 3130-1
Vinylchloride	W0254	HS-GC-MS	Cf. pb 3130-1
1,1-Dichlooretheen	W0254	HS-GC-MS	Cf. pb 3130-1
DiClEtheen som AS3000	W0254	HS-GC-MS	Cf. pb 3130-1
1,1-Dichloorpropaan	W0254	HS-GC-MS	Cf. pb 3130-1
1,2-Dichloorpropaan	W0254	HS-GC-MS	Cf. pb 3130-1
1,3-Dichloorpropaan	W0254	HS-GC-MS	Cf. pb 3130-1
DiChlprop. som AS3000	W0254	HS-GC-MS	Cf. pb 3130-1
Barium (Ba)	W0421	ICP-MS	Cf. pb 3110-3 en cf. NEN-EN-ISO 17294-2
Cadmium (Cd)	W0421	ICP-MS	Cf. pb 3110-3 en cf. NEN-EN-ISO 17294-2
Kobalt (Co)	W0421	ICP-MS	Cf. pb 3110-3 en cf. NEN-EN-ISO 17294-2
Koper (Cu)	W0421	ICP-MS	Cf. pb 3110-3 en cf. NEN-EN-ISO 17294-2
Kwik (Hg)	W0421	ICP-MS	Cf. pb 3110-3 en cf. NEN-EN-ISO 17294-2
Molybdeen (Mo)	W0421	ICP-MS	Cf. pb 3110-3 en cf. NEN-EN-ISO 17294-2
Nikkel (Ni)	W0421	ICP-MS	Cf. pb 3110-3 en cf. NEN-EN-ISO 17294-2
Lood (Pb)	W0421	ICP-MS	Cf. pb 3110-3 en cf. NEN-EN-ISO 17294-2
Zink (Zn)	W0421	ICP-MS	Cf. pb 3110-3 en cf. NEN-EN-ISO 17294-2
Minerale olie (C10-C40)	W0215	GC-FID	Cf. pb 3110-5

Nadere informatie over de toegepaste onderzoeksmethoden alsmede een classificatie van de meetonzekerheid staan vermeld in ons overzicht "Specificaties analysemethoden", versie juni 2016.



Eurofins Analytico B.V.

Gildeweg 42-46
3771 NB Barneveld
P.O. Box 459
3770 AL Barneveld NL

Tel. +31 (0)34 242 63 00
Fax +31 (0)34 242 63 99
E-mail info-env@eurofins.nl
Site www.eurofins.nl

BNP Paribas S.A. 227 9245 25
IBAN: NL71BNP0227924525
BIC: BNPANL2A
KvK/CoC No. 09088623
BTW/VAT No. NL 8043.14.883.B01

Eurofins Analytico B.V. is ISO 14001: 2015 gecertificeerd door TÜV en erkend door het Vlaamse Gewest (OVAM en Dep. Omgeving), het Brusselse Gewest (BIM), het Waalse Gewest (DGRNE-OWD) en door de overheid van Luxemburg (MEV).

PJ Milieu BV
T.a.v. Henk Mark
Nijverheidsstraat 21
3861 RJ NIJKERK

Analyscertificaat

Datum: 21-Aug-2019

Hierbij ontvangt u de resultaten van het navolgende laboratoriumonderzoek.

Certificaatnummer/Versie	2019118717/1
Uw project/verslagnummer	19062901A
Uw projectnaam	Veenendaal, Da Costastraat 11
Uw ordernummer	
Monster(s) ontvangen	08-Aug-2019

Dit certificaat mag uitsluitend in zijn geheel worden gereproduceerd.
De analyse resultaten hebben alleen betrekking op het beproefde object.

De grondmonsters worden tot 4 weken na datum ontvangst bewaard en watermonsters tot 2 weken na datum ontvangst. Zonder tegenbericht worden de monsters nadien afgevoerd.
Indien de monsters langer bewaard dienen te blijven verzoeken wij U dit exemplaar uiterlijk 1 werkdag voor afloop van de standaardbewaarperiode ondertekend aan ons te retourneren. Voor de kosten van het langer bewaren van monsters verwijzen wij naar de prijslijst.

Bewaren tot:

Datum:

Naam:

Handtekening:

Wij vertrouwen erop uw opdracht hiermee naar verwachting te hebben uitgevoerd, mocht U naar aanleiding van dit analyscertificaat nog vragen hebben verzoeken wij U contact op te nemen met de afdeling Verkoop en Advies.

Met vriendelijke groet,

Eurofins Analytico B.V.



Ing. A. Veldhuizen
Technical Manager

Eurofins Analytico B.V.

Gildeweg 42-46
3771 NB Barneveld
P.O. Box 459
3770 AL Barneveld NL

Tel. +31 (0)34 242 63 00
Fax +31 (0)34 242 63 99
E-mail info-env@eurofins.nl
Site www.eurofins.nl

BNP Paribas S.A. 227 9245 25
IBAN: NL71BNPA0227924525
BIC: BNPANL2A
KvK/CoC No. 09088623
BTW/VAT No. NL 8043.14.883.B01

Eurofins Analytico B.V. is ISO 14001: 2015 gecertificeerd door TÜV en erkend door het Vlaamse Gewest (OVAM en Dep. Omgeving), het Brusselse Gewest (BIM), het Waalse Gewest (DGRNE-OWD) en door de overheid van Luxemburg (MEV).

Analysecertificaat

Uw project/verslagnummer	19062901A	Certificaatnummer/Versie	2019118717/1
Uw projectnaam	Veenendaal, Da Costastraat 11	Startdatum	16-Aug-2019
Uw ordernummer		Rapportagedatum	21-Aug-2019/16:25
Monsternemer	Tim van Vooren	Bijlage	A, C
Monstermatrix	Grond (AS3000)	Pagina	1/1

Analyse	Eenheid	1	2	3
Voorbehandeling				
Cryogeen malen AS3000		Uitgevoerd	Uitgevoerd	Uitgevoerd
Bodemkundige analyses				
S Droge stof	% (m/m)	85.9	88.7	87.4
S Organische stof	% (m/m) ds	3.2	2.6	3.4
Gloeirest	% (m/m) ds	96.7	97.3	96.5
S Korrelgrootte < 2 µm (Lutum)	% (m/m) ds	<2.0	<2.0	<2.0
Polycyclische Aromatische Koolwaterstoffen, PAK				
S Naftaleen	mg/kg ds	0.077	0.074	<0.050
S Fenanthreen	mg/kg ds	0.46	0.42	0.42
S Anthraceen	mg/kg ds	0.67	0.33	0.15
S Fluorantheen	mg/kg ds	3.6	2.3	0.98
S Benzo(α)anthraceen	mg/kg ds	3.4	2.3	0.57
S Chryseen	mg/kg ds	2.3	2.0	0.60
S Benzo(k)fluorantheen	mg/kg ds	1.5	0.96	0.33
S Benzo(α)pyreen	mg/kg ds	2.9	2.1	0.45
S Benzo(ghi)peryleen	mg/kg ds	2.0	1.4	0.44
S Indeno(123-cd)pyreen	mg/kg ds	2.0	1.8	0.53
S PAK VROM (10) (factor 0,7)	mg/kg ds	19	14	4.5

Nr.	Monsterschrijving	Datum monstername	Monster nr.
1	1-1	08-Aug-2019	10878140
2	1-2	08-Aug-2019	10878141
3	MM-3	08-Aug-2019	10878142

Eurofins Analytico B.V.

Gildeweg 42-46
3771 NB Barneveld
P.O. Box 459
3770 AL Barneveld NL

Tel. +31 (0)34 242 63 00
Fax +31 (0)34 242 63 99
E-mail info-env@eurofins.nl
Site www.eurofins.nl

BNP Paribas S.A. 227 9245 25
IBAN: NL71BNPA0227924525
BIC: BNPANL2A
KvK/CoC No. 09088623
BTW/VAT No. NL 8043.14.883.B01



Q: door RvA geaccrediteerde verrichting
R: AP04 erkende verrichting
S: AS SIKB erkende verrichting
V: VLAREL erkende verrichting

Dit certificaat mag uitsluitend in zijn geheel worden gereproduceerd.
Eurofins Analytico B.V. is ISO 14001: 2015 gecertificeerd door TÜV en erkend door het Vlaamse Gewest (OVAM en Dep. Omgeving), het Brusselse Gewest (BIM), het Waalse Gewest (DGRNE-OWD) en door de overheid van Luxemburg (MEV).



Akkoord
Pr.coörd.

KB



Bijlage (A) met deelmonsterinformatie behorende bij analysecertificaat 2019118717/1

Pagina 1/1

Monster nr.	Boornr	Omschrijving	Van	Tot	Barcode	Monstername ID/Monsteromsch.
10878140	1	1	15	50	0537585952	1-1
10878141	1	2	50	100	0537585957	1-2
10878142	3	1	10	50	0537118465	MM-3
10878142	4	1	15	50	0537585958	MM-3



Eurofins Analytico B.V.

Gildeweg 42-46
 3771 NB Barneveld
 P.O. Box 459
 3770 AL Barneveld NL

Tel. +31 (0)34 242 63 00
 Fax +31 (0)34 242 63 99
 E-mail info-env@eurofins.nl
 Site www.eurofins.nl

BNP Paribas S.A. 227 9245 25
 IBAN: NL71BNPA0227924525
 BIC: BNPANL2A
 KvK/CoC No. 09088623
 BTW/VAT No. NL 8043.14.883.B01

Eurofins Analytico B.V. is ISO 14001: 2015 gecertificeerd door TÜV en erkend door het Vlaamse Gewest (OVAM en Dep. Omgeving), het Brusselse Gewest (BIM), het Waalse Gewest (DGRNE-OWD) en door de overheid van Luxemburg (MEV).



Bijlage (C) met methodeverwijzingen behorende bij analysecertificaat 2019118717/1

Pagina 1/1

Analyse	Methode	Techniek	Methode referentie
Cryogeen malen	W0106	Voorbehandeling	Cf. AS3000
Droge Stof	W0104	Gravimetrie	Cf. pb 3010-2 en gw. NEN-EN 15934
Organische stof (gloeiverlies)	W0109	Gravimetrie	Cf. pb 3010-3 en cf. NEN 5754
Korrelgrootte < 2 µm (lutum)	W0171	Sedimentatie	Cf. pb 3010-4 en gw. NEN 5753
PAK som AS3000/AP04	W0271	GC-MS	Cf. pb. 3010-6 en gw. NEN-ISO 18287
PAK (10) (VROM)	W0271	GC-MS	Cf. pb. 3010-6 en gw. NEN-ISO 18287

Nadere informatie over de toegepaste onderzoeksmethoden alsmede een classificatie van de meetonzekerheid staan vermeld in ons overzicht "Specificaties analysemethoden", versie juni 2016.



Eurofins Analytico B.V.

Gildeweg 42-46
 3771 NB Barneveld
 P.O. Box 459
 3770 AL Barneveld NL
 Tel. +31 (0)34 242 63 00
 Fax +31 (0)34 242 63 99
 E-mail info-env@eurofins.nl
 Site www.eurofins.nl

BNP Paribas S.A. 227 9245 25
 IBAN: NL71BNPA0227924525
 BIC: BNPANL2A
 KvK/CoC No. 09088623
 BTW/VAT No. NL 8043.14.883.B01

Eurofins Analytico B.V. is ISO 14001: 2015 gecertificeerd door TÜV en erkend door het Vlaamse Gewest (OVAM en Dep. Omgeving), het Brusselse Gewest (BIM), het Waalse Gewest (DGRNE-OWD) en door de overheid van Luxemburg (MEV).

Bijlage | 3

Toetsing analyseresultaten

Toetsing analyseresultaten grond

Certificaatnummer 2019115528
 Uw projectnummer 19062901A
 Uw projectnaam Veenendaal, Da Costastraat 11
 Datum monstername 08-08-2019

Parameter	Eenheid	MM-1	GSSD	+/-	RG	AW	T	I
Voorbehandeling								
Cryogeen malen AS3000		Uitgevoerd						
Bodemkundige analyses								
Droge stof	% (m/m)	86,5	86,5					
Organische stof	% (m/m) ds	2,8	2,8					
Gloeirest	% (m/m) ds	97,1						
Korrelgrootte < 2 µm (Lutum)	% (m/m) ds	<2,0	1,4					
Metalen								
Barium (Ba)	mg/kg ds	38	147,3		20,0	190,0	555,0	920,0
Cadmium (Cd)	mg/kg ds	0,20	0,3321	-	0,2	0,6	6,8	13,0
Kobalt (Co)	mg/kg ds	3,7	13,01	-	3,0	15,0	103,0	190,0
Koper (Cu)	mg/kg ds	14	28,19	-	5,0	40,0	115,0	190,0
Kwik (Hg)	mg/kg ds	0,089	0,127	-	0,05	0,15	18,1	36,0
Molybdeen (Mo)	mg/kg ds	<1,5	1,05	-	1,5	1,5	95,8	190,0
Nikkel (Ni)	mg/kg ds	6,9	20,13	-	4,0	35,0	67,5	100,0
Lood (Pb)	mg/kg ds	38	58,94	+	10,0	50,0	290,0	530,0
Zink (Zn)	mg/kg ds	76	176,7	+	20,0	140,0	430,0	720,0
Minerale olie								
Minerale olie (C10-C12)	mg/kg ds	<3,0	7,5					
Minerale olie (C12-C16)	mg/kg ds	<5,0	12,5					
Minerale olie (C16-C21)	mg/kg ds	17	60,71					
Minerale olie (C21-C30)	mg/kg ds	62	221,4					
Minerale olie (C30-C35)	mg/kg ds	26	92,86					
Minerale olie (C35-C40)	mg/kg ds	9,9	35,36					
Minerale olie totaal (C10-C40)	mg/kg ds	120	428,6	+	35,0	190,0	2600,0	5000,0
Chromatogram olie (GC)		Zie bijl,						
Polychloorbifenylen, PCB								
PCB 28	mg/kg ds	<0,0010	0,0025					
PCB 52	mg/kg ds	<0,0010	0,0025					
PCB 101	mg/kg ds	<0,0010	0,0025					
PCB 118	mg/kg ds	<0,0010	0,0025					
PCB 138	mg/kg ds	<0,0010	0,0025					
PCB 153	mg/kg ds	<0,0010	0,0025					
PCB 180	mg/kg ds	<0,0010	0,0025					
PCB (som 7) (factor 0,7)	mg/kg ds	0,0049	0,0175	-	0,007	0,02	0,51	1,0
Polycyclische Aromatische Koolwaterstoffen, PAK								
Naftaleen	mg/kg ds	0,13	0,13					
Fenanthreen	mg/kg ds	0,91	0,91					
Anthraceen	mg/kg ds	0,84	0,84					
Fluorantheen	mg/kg ds	3,6	3,6					
Benzo(a)anthraceen	mg/kg ds	3,3	3,3					
Chryseen	mg/kg ds	2,6	2,6					
Benzo(k)fluorantheen	mg/kg ds	1,6	1,6					
Benzo(a)pyreen	mg/kg ds	3,6	3,6					
Benzo(ghi)peryleen	mg/kg ds	2,3	2,3					
Indeno(123-cd)pyreen	mg/kg ds	2,8	2,8					
PAK VROM (10) (factor 0,7)	mg/kg ds	22	21,68	++	0,35	1,5	20,8	40,0

Legenda

- < Achtergrondwaarde of RG
 + > Achtergrondwaarde
 ++ > Tussenwaarde (T)
 +++ > Interventiewaarde (I)
 Niet getoetst
 RG Rapportagegrens
 GSSD Gestandaardiseerd gehalte

GSSD is gecorrigeerd met de volgende gegevens:
 Lutum: 2,0 % van droge stof en organische stof: 2,8 % van droge stof.

Deze toetsing is uitgevoerd met behulp van BoToVa.

Zie voor info: <http://www.rwsleefomgeving.nl/onderwerpen/bodem-ondergrond/bbk/instrumenten/botova/>

Toetsing analyseresultaten grond

Certificaatnummer 2019115528
 Uw projectnummer 19062901A
 Uw projectnaam Veenendaal, Da Costastraat 11
 Datum monstername 08-08-2019

Parameter	Eenheid	MM-2	GSSD	+/-	RG	AW	T	I
Voorbehandeling								
Cryogeen malen AS3000		Uitgevoerd						
Bodemkundige analyses								
Droge stof	% (m/m)	89,9	89,9					
Organische stof	% (m/m) ds	<0,7	0,49					
Gloeirest	% (m/m) ds	99,3						
Korrelgrootte < 2 µm (Lutum)	% (m/m) ds	<2,0	1,4					
Metalen								
Barium (Ba)	mg/kg ds	<20	54,25		20,0	190,0	555,0	920,0
Cadmium (Cd)	mg/kg ds	<0,20	0,241	-	0,2	0,6	6,8	13,0
Kobalt (Co)	mg/kg ds	<3,0	7,383	-	3,0	15,0	103,0	190,0
Koper (Cu)	mg/kg ds	<5,0	7,241	-	5,0	40,0	115,0	190,0
Kwik (Hg)	mg/kg ds	<0,050	0,0502	-	0,05	0,15	18,1	36,0
Molybdeen (Mo)	mg/kg ds	<1,5	1,05	-	1,5	1,5	95,8	190,0
Nikkel (Ni)	mg/kg ds	<4,0	8,167	-	4,0	35,0	67,5	100,0
Lood (Pb)	mg/kg ds	<10	11,02	-	10,0	50,0	290,0	530,0
Zink (Zn)	mg/kg ds	<20	33,22	-	20,0	140,0	430,0	720,0
Minerale olie								
Minerale olie (C10-C12)	mg/kg ds	<3,0	10,5					
Minerale olie (C12-C16)	mg/kg ds	<5,0	17,5					
Minerale olie (C16-C21)	mg/kg ds	<5,0	17,5					
Minerale olie (C21-C30)	mg/kg ds	<11	38,5					
Minerale olie (C30-C35)	mg/kg ds	<5,0	17,5					
Minerale olie (C35-C40)	mg/kg ds	<6,0	21,0					
Minerale olie totaal (C10-C40)	mg/kg ds	<35	122,5	-	35,0	190,0	2600,0	5000,0
Polychloorbifenylen, PCB								
PCB 28	mg/kg ds	<0,0010	0,0035					
PCB 52	mg/kg ds	<0,0010	0,0035					
PCB 101	mg/kg ds	<0,0010	0,0035					
PCB 118	mg/kg ds	<0,0010	0,0035					
PCB 138	mg/kg ds	<0,0010	0,0035					
PCB 153	mg/kg ds	<0,0010	0,0035					
PCB 180	mg/kg ds	<0,0010	0,0035					
PCB (som 7) (factor 0,7)	mg/kg ds	0,0049	0,0245	-	0,007	0,02	0,51	1,0
Polycyclische Aromatische Koolwaterstoffen, PAK								
Naftaleen	mg/kg ds	<0,050	0,035					
Fenanthreen	mg/kg ds	<0,050	0,035					
Anthraceen	mg/kg ds	<0,050	0,035					
Fluorantheen	mg/kg ds	0,063	0,063					
Benzo(a)anthraceen	mg/kg ds	0,062	0,062					
Chryseen	mg/kg ds	0,059	0,059					
Benzo(k)fluorantheen	mg/kg ds	<0,050	0,035					
Benzo(a)pyreen	mg/kg ds	0,073	0,073					
Benzo(ghi)peryleen	mg/kg ds	0,050	0,05					
Indeno(123-cd)pyreen	mg/kg ds	<0,050	0,035					
PAK VROM (10) (factor 0,7)	mg/kg ds	0,48	0,482	-	0,35	1,5	20,8	40,0

Legenda

- < Achtergrondwaarde of RG
 + > Achtergrondwaarde
 ++ > Tussenwaarde (T)
 +++ > Interventiewaarde (I)
 Niet getoetst
 RG Rapportagegrens
 GSSD Gestandaardiseerd gehalte

GSSD is gecorrigeerd met de volgende gegevens:
 Lutum: 2,0 % van droge stof en organische stof: 0,7 % van droge stof.

Deze toetsing is uitgevoerd met behulp van BoToVa.

Zie voor info: <http://www.rwsleefomgeving.nl/onderwerpen/bodem-ondergrond/bbk/instrumenten/botova/>

Toetsing analyseresultaten toepassing van grond/bagger op landbodern

Certificaatnummer 2019115528
 Uw projectnummer 19062901A
 Uw projectnaam Veenendaal, Da Costastraat 11
 Datum monstername 08-08-2019

Parameter	Eenheid	MM-1	GSSD	+/-	AW	Wonen	Industr.	IW
Voorbehandeling								
Cryogeen malen AS3000		Uitgevoerd						
Bodemkundige analyses								
Droge stof	% (m/m)	86,5	86,5					
Organische stof	% (m/m) ds	2,8	2,8					
Gloeirest	% (m/m) ds	97,1						
Korrelgrootte < 2 µm (Lutum)	% (m/m) ds	<2,0	1,4					
Metalen								
Barium (Ba)	mg/kg ds	38	147,3					920,0
Cadmium (Cd)	mg/kg ds	0,20	0,3321	-	0,6	1,2	4,3	13,0
Kobalt (Co)	mg/kg ds	3,7	13,01	-	15,0	35,0	190,0	190,0
Koper (Cu)	mg/kg ds	14	28,19	-	40,0	54,0	190,0	190,0
Kwik (Hg)	mg/kg ds	0,089	0,127	-	0,15	0,83	4,8	36,0
Molybdeen (Mo)	mg/kg ds	<1,5	1,05	-	1,5	88,0	190,0	190,0
Nikkel (Ni)	mg/kg ds	6,9	20,13	-	35,0		100,0	100,0
Lood (Pb)	mg/kg ds	38	58,94	+	50,0	210,0	530,0	530,0
Zink (Zn)	mg/kg ds	76	176,7	+	140,0	200,0	720,0	720,0
Minerale olie								
Minerale olie (C10-C12)	mg/kg ds	<3,0	7,5					
Minerale olie (C12-C16)	mg/kg ds	<5,0	12,5					
Minerale olie (C16-C21)	mg/kg ds	17	60,71					
Minerale olie (C21-C30)	mg/kg ds	62	221,4					
Minerale olie (C30-C35)	mg/kg ds	26	92,86					
Minerale olie (C35-C40)	mg/kg ds	9,9	35,36					
Minerale olie totaal (C10-C40)	mg/kg ds	120	428,6	++	190,0	190,0	500,0	5000,0
Chromatogram olie (GC)		Zie bijl,						
Polychloorbifenylen, PCB								
PCB 28	mg/kg ds	<0,0010	0,0025					
PCB 52	mg/kg ds	<0,0010	0,0025					
PCB 101	mg/kg ds	<0,0010	0,0025					
PCB 118	mg/kg ds	<0,0010	0,0025					
PCB 138	mg/kg ds	<0,0010	0,0025					
PCB 153	mg/kg ds	<0,0010	0,0025					
PCB 180	mg/kg ds	<0,0010	0,0025					
PCB (som 7) (factor 0,7)	mg/kg ds	0,0049	0,0175	-	0,02	0,04	0,5	1,0
Polycyclische Aromatische Koolwaterstoffen, PAK								
Naftaleen	mg/kg ds	0,13	0,13					
Fenanthreen	mg/kg ds	0,91	0,91					
Anthraceen	mg/kg ds	0,84	0,84					
Fluorantheen	mg/kg ds	3,6	3,6					
Benzo(a)anthraceen	mg/kg ds	3,3	3,3					
Chryseen	mg/kg ds	2,6	2,6					
Benzo(k)fluorantheen	mg/kg ds	1,6	1,6					
Benzo(a)pyreen	mg/kg ds	3,6	3,6					
Benzo(ghi)peryleen	mg/kg ds	2,3	2,3					
Indeno(123-cd)pyreen	mg/kg ds	2,8	2,8					
PAK VROM (10) (factor 0,7)	mg/kg ds	22	21,68	++	1,5	6,8	40,0	40,0

Legenda

- klasse achtergrondwaarde
 + klasse wonen
 ++ klasse industrie
 +++ niet toepasbaar
 ++++ nooit toepasbaar
 GSSD Gestandaardiseerd gehalte

Eindoordeel Klasse industrie

GSSD is gecorrigeerd met de volgende gegevens:

Lutum: 2,0 % van droge stof en organische stof: 2,8 % van droge stof.

Deze toetsing is uitgevoerd met behulp van BoToVa.

Zie voor info: <http://www.rwsleefomgeving.nl/onderwerpen/bodem-ondergrond/bbk/instrumenten/botova/>

Toetsing analyseresultaten toepassing van grond/bagger op landbodern

Certificaatnummer 2019115528
 Uw projectnummer 19062901A
 Uw projectnaam Veenendaal, Da Costastraat 11
 Datum monstername 08-08-2019

Parameter	Eenheid	MM-2	GSSD	+/-	AW	Wonen	Industr.	IW
Voorbehandeling								
Cryogeen malen AS3000		Uitgevoerd						
Bodemkundige analyses								
Droge stof	% (m/m)	89,9	89,9					
Organische stof	% (m/m) ds	<0,7	0,49					
Gloeirest	% (m/m) ds	99,3						
Korrelgrootte < 2 µm (Lutum)	% (m/m) ds	<2,0	1,4					
Metalen								
Barium (Ba)	mg/kg ds	<20	54,25					920,0
Cadmium (Cd)	mg/kg ds	<0,20	0,241	-	0,6	1,2	4,3	13,0
Kobalt (Co)	mg/kg ds	<3,0	7,383	-	15,0	35,0	190,0	190,0
Koper (Cu)	mg/kg ds	<5,0	7,241	-	40,0	54,0	190,0	190,0
Kwik (Hg)	mg/kg ds	<0,050	0,0502	-	0,15	0,83	4,8	36,0
Molybdeen (Mo)	mg/kg ds	<1,5	1,05	-	1,5	88,0	190,0	190,0
Nikkel (Ni)	mg/kg ds	<4,0	8,167	-	35,0		100,0	100,0
Lood (Pb)	mg/kg ds	<10	11,02	-	50,0	210,0	530,0	530,0
Zink (Zn)	mg/kg ds	<20	33,22	-	140,0	200,0	720,0	720,0
Minerale olie								
Minerale olie (C10-C12)	mg/kg ds	<3,0	10,5					
Minerale olie (C12-C16)	mg/kg ds	<5,0	17,5					
Minerale olie (C16-C21)	mg/kg ds	<5,0	17,5					
Minerale olie (C21-C30)	mg/kg ds	<11	38,5					
Minerale olie (C30-C35)	mg/kg ds	<5,0	17,5					
Minerale olie (C35-C40)	mg/kg ds	<6,0	21,0					
Minerale olie totaal (C10-C40)	mg/kg ds	<35	122,5	-	190,0	190,0	500,0	5000,0
Polychloorbifenylen, PCB								
PCB 28	mg/kg ds	<0,0010	0,0035					
PCB 52	mg/kg ds	<0,0010	0,0035					
PCB 101	mg/kg ds	<0,0010	0,0035					
PCB 118	mg/kg ds	<0,0010	0,0035					
PCB 138	mg/kg ds	<0,0010	0,0035					
PCB 153	mg/kg ds	<0,0010	0,0035					
PCB 180	mg/kg ds	<0,0010	0,0035					
PCB (som 7) (factor 0,7)	mg/kg ds	0,0049	0,0245	-	0,02	0,04	0,5	1,0
Polycyclische Aromatische Koolwaterstoffen, PAK								
Naftaleen	mg/kg ds	<0,050	0,035					
Fenanthreen	mg/kg ds	<0,050	0,035					
Anthraceen	mg/kg ds	<0,050	0,035					
Fluorantheen	mg/kg ds	0,063	0,063					
Benzo(a)anthraceen	mg/kg ds	0,062	0,062					
Chryseen	mg/kg ds	0,059	0,059					
Benzo(k)fluorantheen	mg/kg ds	<0,050	0,035					
Benzo(a)pyreen	mg/kg ds	0,073	0,073					
Benzo(ghi)peryleen	mg/kg ds	0,050	0,05					
Indeno(123-cd)pyreen	mg/kg ds	<0,050	0,035					
PAK VROM (10) (factor 0,7)	mg/kg ds	0,48	0,482	-	1,5	6,8	40,0	40,0

Legenda

- klasse achtergrondwaarde
 + klasse wonen
 ++ klasse industrie
 +++ niet toepasbaar
 ++++ nooit toepasbaar
 GSSD Gestandaardiseerd gehalte

Eindoordeel Altijd toepasbaar

GSSD is gecorrigeerd met de volgende gegevens:
 Lutum: 2,0 % van droge stof en organische stof: 0,7 % van droge stof.

Deze toetsing is uitgevoerd met behulp van BoToVa.

Zie voor info: <http://www.rwsleefomgeving.nl/onderwerpen/bodem-ondergrond/bbk/instrumenten/botova/>

Toetsing analyseresultaten grondwater

Certificaatnummer 2019118225
 Uw projectnummer 19062901A
 Uw projectnaam Veenendaal, Da Costastraat 11
 Datum monstername 15-08-2019

Parameter	Eenheid	1-1-1	GSSD	+/-	RG	S	T	I
Metalen								
Barium (Ba)	µg/L	32	32,0	-	20,0	50,0	338,0	625,0
Cadmium (Cd)	µg/L	<0,20	0,14	-	0,2	0,4	3,2	6,0
Kobalt (Co)	µg/L	<2,0	1,4	-	2,0	20,0	60,0	100,0
Koper (Cu)	µg/L	<2,0	1,4	-	2,0	15,0	45,0	75,0
Kwik (Hg)	µg/L	<0,050	0,035	-	0,05	0,05	0,175	0,3
Molybdeen (Mo)	µg/L	<2,0	1,4	-	2,0	5,0	153,0	300,0
Nikkel (Ni)	µg/L	5,7	5,7	-	3,0	15,0	45,0	75,0
Lood (Pb)	µg/L	<2,0	1,4	-	2,0	15,0	45,0	75,0
Zink (Zn)	µg/L	53	53,0	-	10,0	65,0	433,0	800,0
Vluchtige Aromatische Koolwaterstoffen								
Benzeen	µg/L	<0,20	0,14	-	0,2	0,2	15,1	30,0
Tolueen	µg/L	<0,20	0,14	-	0,2	7,0	504,0	1000,0
Ethylbenzeen	µg/L	<0,20	0,14	-	0,2	4,0	77,0	150,0
o-Xyleen	µg/L	<0,10	0,07					
m,p-Xyleen	µg/L	<0,20	0,14					
Xylenen (som) factor 0,7	µg/L	0,21	0,21	-	0,2	0,2	35,1	70,0
BTEX (som)	µg/L	<0,90						
Naftaleen	µg/L	<0,020	0,014	-	0,02	0,01	35,0	70,0
Styreen	µg/L	<0,20	0,14	-	0,2	6,0	153,0	300,0
Vluchtige organische halogeenkoolwaterstoffen								
Dichloormethaan	µg/L	<0,20	0,14	-	0,2	0,01	500,0	1000,0
Trichloormethaan	µg/L	<0,20	0,14	-	0,2	6,0	203,0	400,0
Tetrachloormethaan	µg/L	<0,10	0,07	-	0,1	0,01	5,0	10,0
Trichlooretheen	µg/L	<0,20	0,14	-	0,2	24,0	262,0	500,0
Tetrachlooretheen	µg/L	<0,10	0,07	-	0,1	0,01	20,0	40,0
1,1-Dichloorethaan	µg/L	<0,20	0,14	-	0,2	7,0	454,0	900,0
1,2-Dichloorethaan	µg/L	<0,20	0,14	-	0,2	7,0	204,0	400,0
1,1,1-Trichloorethaan	µg/L	<0,10	0,07	-	0,1	0,01	150,0	300,0
1,1,2-Trichloorethaan	µg/L	<0,10	0,07	-	0,1	0,01	65,0	130,0
cis 1,2-Dichlooretheen	µg/L	<0,10	0,07					
trans 1,2-Dichlooretheen	µg/L	<0,10	0,07					
CKW (som)	µg/L	<1,6						
Tribroommethaan	µg/L	<0,20	0,14					630,0
Vinylchloride	µg/L	<0,10	0,07	-	0,2	0,01	2,5	5,0
1,1-Dichlooretheen	µg/L	<0,10	0,07	-	0,1	0,01	5,0	10,0
1,2-Dichloorethenen (Som) factor 0,7	µg/L	0,14	0,14	-	0,2	0,01	10,0	20,0
1,1-Dichloorpropaan	µg/L	<0,20	0,14					
1,2-Dichloorpropaan	µg/L	<0,20	0,14					
1,3-Dichloorpropaan	µg/L	<0,20	0,14					
Dichloorpropanen som factor 0.7	µg/L	0,42	0,42	-	0,6	0,8	40,4	80,0
Minerale olie								
Minerale olie (C10-C12)	µg/L	<10	7,0					
Minerale olie (C12-C16)	µg/L	<10	7,0					
Minerale olie (C16-C21)	µg/L	<10	7,0					
Minerale olie (C21-C30)	µg/L	<15	10,5					
Minerale olie (C30-C35)	µg/L	<10	7,0					
Minerale olie (C35-C40)	µg/L	<10	7,0					
Minerale olie totaal (C10-C40)	µg/L	<50	35,0	-	50,0	50,0	325,0	600,0

Legenda

- < streefwaarde/aw2000 of RG
 + > Streefwaarde (S)
 ++ > Tussenwaarde (T)
 +++ > Interventiewaarde (I)
 Niet getoetst
 RG Rapportagegrens
 GSSD Gestandaardiseerd gehalte

Deze toetsing is uitgevoerd met behulp van BoToVa.

Zie voor info: <http://www.rwsleefomgeving.nl/onderwerpen/bodem-ondergrond/bbk/instrumenten/botova/>

Toetsing analyseresultaten grond

Certificaatnummer 2019118717
Uw projectnummer 19062901A
Uw projectnaam Veenendaal, Da Costastraat 11
Datum monsternamen 08-08-2019

Parameter	Eenheid	1-1	GSSD	+/-	RG	AW	T	I
Voorbehandeling								
Cryogeen malen AS3000								Uitgevoerd
Bodemkundige analyses								
Droge stof	% (m/m)	85,9	85,9					
Organische stof	% (m/m) ds	3,2	3,2					
Gloeirest	% (m/m) ds	96,7						
Korrelgrootte < 2 µm (Lutum)	% (m/m) ds	<2,0	1,4					
Polycyclische Aromatische Koolwaterstoffen, PAK								
Naftaleen	mg/kg ds	0,077	0,077					
Fenanthreen	mg/kg ds	0,46	0,46					
Anthraceen	mg/kg ds	0,67	0,67					
Fluorantheen	mg/kg ds	3,6	3,6					
Benzo(a)anthraceen	mg/kg ds	3,4	3,4					
Chryseen	mg/kg ds	2,3	2,3					
Benzo(k)fluorantheen	mg/kg ds	1,5	1,5					
Benzo(a)pyreen	mg/kg ds	2,9	2,9					
Benzo(ghi)peryleen	mg/kg ds	2,0	2,0					
Indeno(123-cd)pyreen	mg/kg ds	2,0	2,0					
PAK VROM (10) (factor 0,7)	mg/kg ds	19	18,91	+	0,35	1,5	20,8	40,0

Legenda

- < Achtergrondwaarde of RG
+ > Achtergrondwaarde
++ > Tussenwaarde (T)
+++ > Interventiewaarde (I)
Niet getoetst
RG Rapportagegrens
GSSD Gestandaardiseerd gehalte

GSSD is gecorrigeerd met de volgende gegevens:
Lutum: 2,0 % van droge stof en organische stof: 3,2 % van droge stof.

Deze toetsing is uitgevoerd met behulp van BoToVa.

Zie voor info: <http://www.rwsleefomgeving.nl/onderwerpen/bodem-ondergrond/bbk/instrumenten/botova/>

Toetsing analyseresultaten grond

Certificaatnummer 2019118717
Uw projectnummer 19062901A
Uw projectnaam Veenendaal, Da Costastraat 11
Datum monstername 08-08-2019

Parameter	Eenheid	1-2	GSSD	+/-	RG	AW	T	I
Voorbehandeling								
Cryogeen malen AS3000			Uitgevoerd					
Bodemkundige analyses								
Droge stof	% (m/m)	88,7	88,7					
Organische stof	% (m/m) ds	2,6	2,6					
Gloeirest	% (m/m) ds	97,3						
Korrelgrootte < 2 µm (Lutum)	% (m/m) ds	<2,0	1,4					
Polycyclische Aromatische Koolwaterstoffen, PAK								
Naftaleen	mg/kg ds	0,074	0,074					
Fenanthreen	mg/kg ds	0,42	0,42					
Anthraceen	mg/kg ds	0,33	0,33					
Fluorantheen	mg/kg ds	2,3	2,3					
Benzo(a)anthraceen	mg/kg ds	2,3	2,3					
Chryseen	mg/kg ds	2,0	2,0					
Benzo(k)fluorantheen	mg/kg ds	0,96	0,96					
Benzo(a)pyreen	mg/kg ds	2,1	2,1					
Benzo(ghi)peryleen	mg/kg ds	1,4	1,4					
Indeno(123-cd)pyreen	mg/kg ds	1,8	1,8					
PAK VROM (10) (factor 0,7)	mg/kg ds	14	13,68	+	0,35	1,5	20,8	40,0

Legenda

- < Achtergrondwaarde of RG
+ > Achtergrondwaarde
++ > Tussenwaarde (T)
+++ > Interventiewaarde (I)
Niet getoetst
RG Rapportagegrens
GSSD Gestandaardiseerd gehalte

GSSD is gecorrigeerd met de volgende gegevens:
Lutum: 2,0 % van droge stof en organische stof: 2,6 % van droge stof.

Deze toetsing is uitgevoerd met behulp van BoToVa.

Zie voor info: <http://www.rwsleefomgeving.nl/onderwerpen/bodem-ondergrond/bbk/instrumenten/botova/>

Toetsing analyseresultaten grond

Certificaatnummer 2019118717
Uw projectnummer 19062901A
Uw projectnaam Veenendaal, Da Costastraat 11
Datum monsternamen 08-08-2019

Parameter	Eenheid	MM-3	GSSD	+/-	RG	AW	T	I
Voorbehandeling								
Cryogeen malen AS3000			Uitgevoerd					
Bodemkundige analyses								
Droge stof	% (m/m)	87,4	87,4					
Organische stof	% (m/m) ds	3,4	3,4					
Gloeirest	% (m/m) ds	96,5						
Korrelgrootte < 2 µm (Lutum)	% (m/m) ds	<2,0	1,4					
Polycyclische Aromatische Koolwaterstoffen, PAK								
Naftaleen	mg/kg ds	<0,050	0,035					
Fenanthreen	mg/kg ds	0,42	0,42					
Anthraceen	mg/kg ds	0,15	0,15					
Fluorantheen	mg/kg ds	0,98	0,98					
Benzo(a)anthraceen	mg/kg ds	0,57	0,57					
Chryseen	mg/kg ds	0,60	0,6					
Benzo(k)fluorantheen	mg/kg ds	0,33	0,33					
Benzo(a)pyreen	mg/kg ds	0,45	0,45					
Benzo(ghi)peryleen	mg/kg ds	0,44	0,44					
Indeno(123-cd)pyreen	mg/kg ds	0,53	0,53					
PAK VROM (10) (factor 0,7)	mg/kg ds	4,5	4,505	+	0,35	1,5	20,8	40,0

Legenda

- < Achtergrondwaarde of RG
+ > Achtergrondwaarde
++ > Tussenwaarde (T)
+++ > Interventiewaarde (I)
Niet getoetst
RG Rapportagegrens
GSSD Gestandaardiseerd gehalte

GSSD is gecorrigeerd met de volgende gegevens:
Lutum: 2,0 % van droge stof en organische stof: 3,4 % van droge stof.

Deze toetsing is uitgevoerd met behulp van BoToVa.

Zie voor info: <http://www.rwsleefomgeving.nl/onderwerpen/bodem-ondergrond/bbk/instrumenten/botova/>

Bijlage | 4

Achtergrondinformatie

1 Toelichting bij verschillende onderzoeken/onderzoeksstappen

Vooronderzoek: Ook wel bekend als historisch onderzoek. Het betreft het verzamelen van informatie over de locatie middels archiefonderzoek, historisch bronnen en kaarten en een locatie-inspectie. Het vooronderzoek wordt uitgevoerd conform de NEN 5725.

Verkennd bodemonderzoek: Op basis van de gekozen strategie (onverdachte of verdachte locatie) worden een aantal boringen en/of peilbuizen geplaatst. Een aantal grond- en grondwatermonsters wordt geanalyseerd op de relevante parameters. In de rapportage wordt verwoord of de milieuhygiënische kwaliteit voldoende is voor hetgeen is voorgenomen of dat nader bodemonderzoek noodzakelijk is. Het verkennend bodemonderzoek wordt uitgevoerd conform de NEN 5740.

Nader bodemonderzoek: Het in één of meerdere fasen vaststellen van de aard, oorzaak, mate, omvang en ligging van een verontreiniging. In de rapportage wordt de verontreinigingssituatie omschreven. Over het algemeen wordt ook een risicobeoordeling uitgevoerd (bepaling ernst en spoedeisendheid). Uitvoering (behoudens voor asbest) conform de NTA 5755.

Verkennd asbest in grondonderzoek: Onderzoek naar asbest in de bodem met minder dan 50 gewichtsprocent bodemvreemd materiaal. In de rapportage wordt verwoord of het asbestgehalte aanleiding geeft tot nader onderzoek. Uitvoering conform de NEN 5707.

Verkennd asbest in puinonderzoek: Onderzoek naar asbest in funderingslagen, stortlocaties en wegen met meer dan 50 gewichtsprocent bodemvreemd materiaal. In de rapportage wordt verwoord of het asbestgehalte aanleiding geeft tot nader onderzoek. Uitvoering conform de NEN 5897.

Nader asbest in grond- of puinonderzoek: onderzoek naar de oorzaak, mate, omvang en ligging van een asbestverontreiniging. In de rapportage worden de verontreinigingssituatie omschreven. Over het algemeen wordt ook een risicobeoordeling uitgevoerd (bepaling ernst en spoedeisendheid). Uitvoering conform de NEN 5707 of NEN 5897.

Partijkeuring: Ook wel bekend als AP04. Een onderzoek gericht op het vervoeren en elders toepassen van grond of bouwstof. In de rapportage worden de hergebruiksmogelijkheden verwoord.

2 Toetsingskader

De toetsingen worden conform de geldende richtlijnen uitgevoerd. Voor parameters anders dan asbest geschiedt dit middels BoToVa (Bodem Toets- en Validatieservice). In de toetstabellen zijn ook de normwaarden voor de geanalyseerde parameters weergegeven.

De toetsingswaarden zijn opgenomen in de Regeling Bodemkwaliteit bijlage B en de Circulaire Bodemsanering bijlage 1. De meest recente versies zijn te raadplegen via wetten.overheid.nl.

De toetsingswaarden zijn als volgt gedefinieerd:

Achtergrondwaarde

Voor grond en baggerspecie bij regeling vastgestelde gehalten aan chemische stoffen voor een goede bodemkwaliteit, waarvoor geldt dat er geen sprake is van belasting door lokale verontreinigingsbronnen. Deze waarden zijn (door gemeenten) vastgesteld in het project 'achtergrondwaarden 2000 (AW 2000)'.

Interventiewaarde

Waarde waarmee voor verontreinigende stoffen in grond en grondwater het concentratieniveau wordt aangegeven waarboven sprake is van ernstige vermindering of dreigende vermindering van de functionele eigenschappen die de bodem heeft voor mens, plant of dier.

Streefwaarden grondwater

Aanduiding van het ijkpunt voor de milieukwaliteit voor de lange termijn, uitgaande van verwaarloosbare risico's voor het ecosysteem waarbij voor metalen onderscheid wordt gemaakt tussen diep en ondiep grondwater.

Tussenwaarde

Voor grond: het rekenkundig gemiddelde van de achtergrondwaarde en de interventiewaarde van een verontreinigende stof.

Voor grondwater: het rekenkundig gemiddelde van de streefwaarde en de interventiewaarde van een verontreinigende stof.

De tussenwaarde is de concentratiegrens waarboven in beginsel nader onderzoek wordt uitgevoerd, omdat het vermoeden van ernstige bodemverontreiniging bestaat.

Naast de toetsing aan de bovenstaande waarden kan ook (indicatief) getoetst worden aan bodemkwaliteitsklassen (Altijd Toepasbaar, Wonen, Industrie, Niet of Nooit Toepasbaar).

3 Betrouwbaarheid van onderzoeken

Bodemonderzoeken worden op zorgvuldige wijze verricht volgens de algemeen gebruikelijke inzichten en methoden. Het gehele proces van offerte tot en met rapportage is geborgd in een gecertificeerd ISO 9001 kwaliteitssysteem. Analyses vinden, tenzij anders vermeld, plaats in geaccrediteerde laboratoria.

PJ Milieu BV streeft bij elk bodem- en/of grondwateronderzoek naar een optimale representativiteit. Echter, een dergelijk onderzoek is gebaseerd op het verrichten van een beperkt aantal boringen en het nemen van een beperkt aantal monsters. Hierdoor blijft het mogelijk, dat plaatselijke afwijkingen in de samenstelling van grond en/of grondwater aanwezig zijn, welke tijdens het onderzoek niet naar voren zijn gekomen.

PJ Milieu BV is niet aansprakelijk voor hieruit voortvloeiende schade of gevolgen van welke aard ook.

Hierbij wordt er tevens op gewezen, dat het uitgevoerde bodemonderzoek een momentopname is. Beïnvloeding van grond- en grondwaterkwaliteit zal ook plaats kunnen vinden na uitvoering van dit onderzoek, bijvoorbeeld door bouwrijp maken of aanvoer van grond van elders.

Naarmate een langere tijd is verlopen na uitvoering van het onderzoek, dient men meer voorzichtigheid te betrachten en voorbehoud te maken bij het gebruik van de onderzoeksresultaten.

Bijlage | 5

Kadastrale kaart, topografisch overzicht en tekening



<p>12345 Deze kaart is noordgericht 25 Perceelnummer Huisnummer — Vast gestelde kadastrale grens — Voorlopige kadastrale grens — Administratieve kadastrale grens — Bebouwing — Overige topografie</p>	<p>Schaal 1:500</p>	<p>Kadastrale gemeente Sectie Perceel</p>	<p>Veenendaal B 3784</p>	
<p>Voor een eensluidend uittreksel, geleverd op 26 juli 2019 De bewaarder van het kadaster en de openbare registers</p>		<p>Aan dit uittreksel kunnen geen betrouwbare maten worden ontleend. De Dienst voor het kadaster en de openbare registers behoudt zich de intellectuele eigendomsrechten voor, waaronder het auteursrecht en het databankenrecht.</p>		



Deze kaart is noordgericht.

Schaal 1: 12500

 Hier bevindt zich Kadastraal object Veenendaal B 3784
Da Costastraat 11, 3904AZ Veenendaal
CC-BY Kadaster.



<p>BEBOUWING</p> <p>a bebouwd gebied b gebouwen c hoogbouw d kas</p> <p>WEGEN</p> <p>autosnelweg hoofdweg met gescheiden rijbanen hoofdweg regionale weg met gescheiden rijbanen regionale weg lokale weg met gescheiden rijbanen lokale weg weg met losse of slechte verharding onverharde weg straat/overige weg voetgangersgebied fietspad pad, voetpad weg in aanleg</p> <p>viaduct aquaduct tunnel vaste brug beweegbare brug brug op pijlers</p>	<p>SPOORWEGEN</p> <p>spoorweg: enkelspoor spoorweg: meersporig</p> <p>a station b spoorweg in tunnel tramweg</p> <p>a sneltram b sneltramhalte a metro bovengronds b metrostation</p> <p>HYDROGRAFIE</p> <p>waterloop: smaller dan 3 m waterloop: 3-6 m breed waterloop: breder dan 6 m</p> <p>a schutsluis b stuwen c koedam a duiker b grondduiker c afsluitbare duiker</p> <p>BODEMGEBRUIK</p> <p>a grasland met sloten b akkerland met greppels c boomgaard d fruitkwekerij e boomkwekerij f grasland met populierenopstand g loofbos h naaldbos i gemengd bos j griend k heide l zand m drasland, moeras n rietland o dodenakker, begraafplaats p overig bodemgebruik</p>	<p>OVERIGE SYMBOLEN</p> <p>a religieus gebouw b toren, hoge koepel c religieus gebouw met toren d markant object e watertoren f vuurtoren a gemeentehuis b postkantoor c politiebureau d wegwijzer a kapel b kruis c vlampijp d telescoop a windmolen b waterradmolen c windmotor d windturbine a oliepompinstallatie b seinmast c zendmast a hunebed b monument c gemaal a kampeertrein b sportcomplex c ziekenhuis a Pl b Gp c . a paal b grenspunt c boom schietbaan afrastering hoogspanningsleiding met mast muur geluidswering</p>
--	---	---



- LEGENDA**
- Boring
 - Peilbuis
 - 25** Huisnummer
 - 1234** Perceelsnummer
 - Onderzoekslocatie
 - Bebouwing (buitenmuur)
 - Perceelsgrens (Kadaster)
 - Topografie
 - Put
 - Bouwlocatie

Locatie: Da Costastraat 11 Veenendaal			
Type: Verkennd bodemonderzoek			
Omschrijving: Situatietekening			
Projectnr: 19062901A	Bestandsnaam: 19062901A		
Formaat: A3	Getekend: HB	Datum: 13-08-2019	Tekeningnr: 1
Schaal: 1:250	0 2,5m 12,5m		

PJ Milieu BV

Adres: Nijverheidsstraat 21
3861 RJ Nijkerk
Telefoon: 033 - 245 85 11
E-mail: info@pjmilieu.nl
Internet: www.pjmilieu.nl



Deskundig advies en gecertificeerde uitvoering van:



ASBEST INVENTARISATIE

Wilt u een gebouw of een object slopen, beheren of aankopen?

PJ Milieu BV maakt het asbest risico voor u inzichtelijk.



BODEM ONDERZOEK

Van een container grond tot een volledig bedrijfsterrein. Van een vergunningsaanvraag tot een erfenis: PJ Milieu BV toetst de bodemkwaliteit en geeft u een advies op maat.



BODEM SANERING

Door de kosten en de uitvoeringsmethode van een bodemsanering helder te presenteren, helpt PJ Milieu BV u bij de keuze tussen beheersen of verwijderen.



GEOHYDROLOGISCH ADVIES

Bemalingsadvies, drainageplan, infiltratieonderzoek? PJ Milieu BV zet haar kennis graag in voor het verbeteren van de (grond)waterkwaliteit en kwantiteit.